

**வாக்காளர் பட்டியல் - 2017**  
**மாநிலம் - தமிழ்நாடு**

சட்டமன்றத் தொகுதி எண், பெயர் மற்றும் ஒதுக்கீட்டுத்தகுதி நிலை :	11	டாக்டர் ராதாகிருஷ்ணன் ந. பொது		பாகம் எண்: <b>215</b>	
சட்டமன்றத் தொகுதி அடங்கியுள்ள நாடாளுமன்றத் தொகுதியின் எண், பெயர் ஒதுக்கீட்டுத்தகுதி நிலை :		2 சென்னை வடக்கு பொது			
<b>1. திருத்தத்தின் விவரங்கள்</b>					
திருத்தப்படும் ஆண்டு : <b>2017</b> தகுதியேற்படுத்தும் நாள் : <b>01/01/2017</b> திருத்தத்தின் வகை : தொடர் திருத்தம் (2007 ஆம் ஆண்டு தொகுதி எல்லை மறுவரையறைப்படி) பட்டியல் தயாரிக்கப்பட்ட நாள் : <b>04/12/2017</b>	பட்டியல் வகை : 03-10-2017 அன்றைய தேதிப்படி தயாரிக்கப்பட்ட ஒருங்கிணைக்கப்பட்ட அடிப்படைப் பட்டியலும் அதனையடுத்த துணைப்பட்டியல் 1ம். (21-12-2017 அன்று நடைபெறவுள்ள இடைத்தேர்தலையொட்டி தயாரிக்கப்பட்டது )				
<b>2. பாகத்தின் விவரங்கள் மற்றும் வாக்குச்சாவடிக்கான பரப்பளவு</b>					
பாகத்தின் கீழ்வரும் பிரிவின் எண் மற்றும் பெயர் 1. 3.1-வார்டு எண் 10 ஜெயலலிதா நகர் 651 முதல் 750 சென்னை 1.கொருக்குப்பேட்டை வார்டு எண் 41ஜெ ஜெ நகர் 651 முதல் 750 வரை சென்னை 2. - 2.கொருக்குப்பேட்டை வார்டு எண் 41 ஜெயலலிதா நகர் 351 முதல் 415 சென்னை 99. அயல்நாடு வாழ் வாக்காளர்கள் அயல்நாடு வாழ் வாக்காளர்கள்					
		முக்கிய நகரம் : சென்னை கி.நி.அ.மண்டலம் : பிர்கா : காவல் நிலையம் : H-4 கொருக்குப்பேட்டை வட்டம் : கோட்டை-தண்டையார்கோடு மாவட்டம் : சென்னை அஞ்சலகக்குறியீட்டெண் : 600021			
<b>3. வாக்குச் சாவடியின் விவரங்கள்</b>					
வாக்குச்சாவடியின் எண் மற்றும் பெயர் : 215 - எ எம் இ தொடக்கப்பள்ளி எண் 1148.ஜெ ஜெ நகர் 1வது தெரு கொருக்குப்பேட்டை சென்னை -600 021		வாக்குச்சாவடியின் வகைப்பாடு (ஆண் / பெண் / பொது )	<b>பொது</b>		
வாக்குச்சாவடியின் முகவரி : பி தெரு, ஜெ.ஜெ.நகர், கொருக்குப்பேட்டை, சென்னை -600 021		துணை வாக்குச்சாவடிகளின் எண்ணிக்கை	<b>0</b>		
<b>4. வாக்காளர்களின் எண்ணிக்கை</b>					
தொடங்கும் வரிசை எண்	முடியும் வரிசை எண்	வாக்காளர்களின் எண்ணிக்கை			
		ஆண்	பெண்	இதரர்	மொத்தம்
1	1270	504	542	2	1048

**NO:11 R.K Nagar, CPS at JJ Nagar B Street P.S.No:**

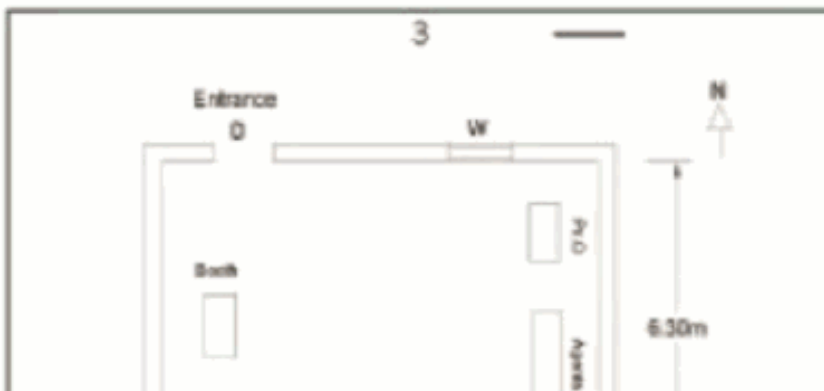
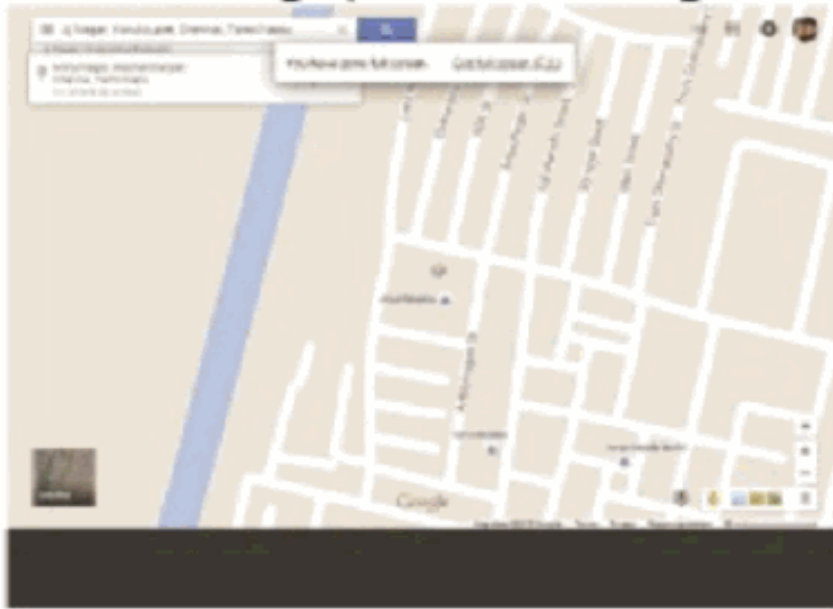

11-டாக்டர் ராதாகிருஷ்ணன் நகர் சட்டமன்ற தொகுதி

பாகம் எண் 215

வாக்காளர் பட்டியல் - 2017

தொடர்ச்சி...

பிரிவு: 1-3.1-வார்டு எண் 10 ஜெயலலிதா நகர் 651 முதல் 750 சென்னை 1.கொடுக்குபேட்டை வார்டு எண் 41ஜெ ஜெ நகர் 651 முதல் 750

1	WQD0775528 வாக்காளர் பெயர்: சுரேஷ் தந்தை பெயர்: சுரேஷ்பாபு புதியபழைய வீட்டு எண்: 1-1176 / - வயது: 28 இனம்: ஆண்	2	FBT3227501 வாக்காளர் பெயர்: சுரேஸ்பாபு தந்தை பெயர்: மாத்யூஸ் புதியபழைய வீட்டு எண்: 1-1179 / - வயது: 64 இனம்: ஆண்	3	FBT3218757 வாக்காளர் பெயர்: தேவி கணவர் பெயர்: சுரேஷ்பாபு புதியபழைய வீட்டு எண்: 1-1179 / - வயது: 51 இனம்: பெண்
4	WQD1646538 வாக்காளர் பெயர்: சிவா தந்தை பெயர்: நாகப்பன் புதியபழைய வீட்டு எண்: 337 / - வயது: 22 இனம்: ஆண்	5	WQD0774406 வாக்காளர் பெயர்: செல்வம் தந்தை பெயர்: ராஜரத்தினம் புதியபழைய வீட்டு எண்: 346 / - வயது: 39 இனம்: ஆண்	6	WQD1646835 வாக்காளர் பெயர்: விஜியன் தந்தை பெயர்: ஏகாம்பரம் புதியபழைய வீட்டு எண்: 364 / - வயது: 38 இனம்: ஆண்
7	WQD1646942 வாக்காளர் பெயர்: நூர்தீன் தந்தை பெயர்: ஜாவுதீன் புதியபழைய வீட்டு எண்: 365 / - வயது: 40 இனம்: ஆண்	8	WQD1646736 வாக்காளர் பெயர்: சதீஷ்குமாா் தந்தை பெயர்: நாகராஜ் புதியபழைய வீட்டு எண்: 371 / - வயது: 22 இனம்: ஆண்	9	WQD1760511 வாக்காளர் பெயர்: சரத்குமாா் தந்தை பெயர்: கமலகண்ணன் புதியபழைய வீட்டு எண்: 375 / - வயது: 20 இனம்: ஆண்
10	WQD1760537 வாக்காளர் பெயர்: கோமதி தந்தை பெயர்: குமாா் புதியபழைய வீட்டு எண்: 376 / - வயது: 22 இனம்: பெண்	11	WQD1646652 வாக்காளர் பெயர்: தேவகி தந்தை பெயர்: சிகாமணி புதியபழைய வீட்டு எண்: 378 / - வயது: 22 இனம்: பெண்	12	WQD0774398 வாக்காளர் பெயர்: சாந்தி கணவர் பெயர்: செல்வம் புதியபழைய வீட்டு எண்: 382 / - வயது: 32 இனம்: பெண்
13	WQD1760545 வாக்காளர் பெயர்: ராஜி கணவர் பெயர்: தமிழரசு புதியபழைய வீட்டு எண்: 387 / - வயது: 21 இனம்: பெண்	14	WQD1760529 வாக்காளர் பெயர்: கிாிஜா கணவர் பெயர்: மதன் குமாா் புதியபழைய வீட்டு எண்: 388 / - வயது: 22 இனம்: பெண்	15	WQD1646546 வாக்காளர் பெயர்: கண்ணியம்மாள் கணவர் பெயர்: சின்னசாமி புதியபழைய வீட்டு எண்: 390 / - வயது: 73 இனம்: பெண்
16	WQD1646751 வாக்காளர் பெயர்: கதிர்வன் தந்தை பெயர்: மணி புதியபழைய வீட்டு எண்: 402 / - வயது: 25 இனம்: ஆண்	17	WQD1646686 வாக்காளர் பெயர்: ஜெயா தந்தை பெயர்: மோகன் புதியபழைய வீட்டு எண்: 408 / - வயது: 23 இனம்: பெண்	18	WQD1646744 வாக்காளர் பெயர்: கிருஷ்ணமூர்த்தி தந்தை பெயர்: மூர்த்தி புதியபழைய வீட்டு எண்: 412 / - வயது: 68 இனம்: ஆண்
19	WQD1646587 வாக்காளர் பெயர்: கண்ணகி கணவர் பெயர்: கிருஷ்ணமூர்த்தி புதியபழைய வீட்டு எண்: 412 / - வயது: 51 இனம்: பெண்	20	WQD1646801 வாக்காளர் பெயர்: பாலாஜி தந்தை பெயர்: கிருஷ்ணமூர்த்தி புதியபழைய வீட்டு எண்: 412 / - வயது: 24 இனம்: ஆண்	21	WQD0435297 வாக்காளர் பெயர்: சுதா கணவர் பெயர்: கோவிந்தன் புதியபழைய வீட்டு எண்: 414 / - வயது: 27 இனம்: பெண்
22	WQD1646678 வாக்காளர் பெயர்: ஜெமிலா கணவர் பெயர்: ஷயின்ஷா புதியபழைய வீட்டு எண்: 435 / - வயது: 21 இனம்: பெண்	23	WQD1646850 வாக்காளர் பெயர்: சசிகுமாா் தந்தை பெயர்: ஜெயலட்சுமி புதியபழைய வீட்டு எண்: 461 / - வயது: 33 இனம்: ஆண்	24	WQD1646769 வாக்காளர் பெயர்: பால்ராஜா தந்தை பெயர்: சந்தோஷ்குமாா் புதியபழைய வீட்டு எண்: 461 / - வயது: 24 இனம்: ஆண்
25	WQD1646603 வாக்காளர் பெயர்: ஷாலினி தந்தை பெயர்: சந்தோஷ்குமாா் புதியபழைய வீட்டு எண்: 461 / - வயது: 22 இனம்: பெண்	26	WQD1882372 வாக்காளர் பெயர்: சரஸ்வதி கணவர் பெயர்: மணிகண்டன் புதியபழைய வீட்டு எண்: 489 / - வயது: 19 இனம்: பெண்	27	WQD1882380 வாக்காளர் பெயர்: இப்ரஹீம் தந்தை பெயர்: அசேன் புதியபழைய வீட்டு எண்: 495 / - வயது: 19 இனம்: ஆண்
28	WQD1646660 வாக்காளர் பெயர்: சாயிரா தந்தை பெயர்: ரப்பி புதியபழைய வீட்டு எண்: 505 / - வயது: 23 இனம்: பெண்	29	WQD1646819 வாக்காளர் பெயர்: சல்மான் தந்தை பெயர்: ரப்பி புதியபழைய வீட்டு எண்: 505 / - வயது: 21 இனம்: ஆண்	30	WQD1882323 வாக்காளர் பெயர்: பவித்ரா தந்தை பெயர்: திவ்யாநாதன் புதியபழைய வீட்டு எண்: 505 / - வயது: 20 இனம்: பெண்

11-டாக்டர் ராதாகிருஷ்ணன் நகர் சட்டமன்ற தொகுதி

பாகம் எண் 215

வாக்காளர் பட்டியல் - 2017

தொடர்ச்சி...

பிரிவு: 1-3.1-வார்டு எண் 10 ஜெயலலிதா நகர் 651 முதல் 750 சென்னை 1.கொடுக்குபேட்டை வார்டு எண் 41ஜெ ஜெ நகர் 651 முதல் 750

31	WQD1646876 வாக்காளர் பெயர்: பி.யங்கா தந்தை பெயர்: மணி புதியபழைய வீட்டு எண்: 519 / - வயது: 21 இனம்: பெண்	32	WQD1646884 வாக்காளர் பெயர்: கெஜலட்சுமி தந்தை பெயர்: வேம்பு புதியபழைய வீட்டு எண்: 528 / - வயது: 23 இனம்: பெண்	33	WQD1646710 வாக்காளர் பெயர்: மோகன் தந்தை பெயர்: வேம்பு புதியபழைய வீட்டு எண்: 528 / - வயது: 22 இனம்: ஆண்
34	WQD1646827 வாக்காளர் பெயர்: மணிகண்டன் தந்தை பெயர்: ரவி புதியபழைய வீட்டு எண்: 537 / - வயது: 22 இனம்: ஆண்	35	WQD1854157 வாக்காளர் பெயர்: ஆனந்தி தந்தை பெயர்: ரவி புதியபழைய வீட்டு எண்: 537 / - வயது: 19 இனம்: பெண்	36	WQD1882349 வாக்காளர் பெயர்: சங்கீதா தந்தை பெயர்: ராஜா புதியபழைய வீட்டு எண்: 550 / - வயது: 20 இனம்: பெண்
37	WQD1646793 வாக்காளர் பெயர்: வேமநாத் தந்தை பெயர்: லட்சுமணன் புதியபழைய வீட்டு எண்: 567 / - வயது: 22 இனம்: ஆண்	38	WQD1646777 வாக்காளர் பெயர்: சரவணன் தந்தை பெயர்: ஏழுமலை புதியபழைய வீட்டு எண்: 586 / - வயது: 48 இனம்: ஆண்	39	WQD1646595 வாக்காளர் பெயர்: சாந்தி கணவர் பெயர்: சரவணன் புதியபழைய வீட்டு எண்: 586 / - வயது: 32 இனம்: பெண்
40	WQD1646728 வாக்காளர் பெயர்: பூபதி தந்தை பெயர்: கண்ணையா புதியபழைய வீட்டு எண்: 587 / - வயது: 44 இனம்: ஆண்	41	WQD1854140 வாக்காளர் பெயர்: நளினி தந்தை பெயர்: பூபதி புதியபழைய வீட்டு எண்: 587 / - வயது: 19 இனம்: பெண்	42	WQD1646843 வாக்காளர் பெயர்: ராபர்ட் தந்தை பெயர்: சோமதாஸ் புதியபழைய வீட்டு எண்: 592 / - வயது: 21 இனம்: ஆண்
43	WQD1646785 வாக்காளர் பெயர்: பூவரசன் தந்தை பெயர்: முருகன் புதியபழைய வீட்டு எண்: 597 / - வயது: 21 இனம்: ஆண்	44	WQD1646892 வாக்காளர் பெயர்: மல்லிகா கணவர் பெயர்: ஆறுமுகம் புதியபழைய வீட்டு எண்: 609 / - வயது: 57 இனம்: பெண்	45	WQD1646868 வாக்காளர் பெயர்: வனிதா தந்தை பெயர்: அண்ணாமலை புதியபழைய வீட்டு எண்: 626 / - வயது: 21 இனம்: பெண்
46	WQD1882364 வாக்காளர் பெயர்: சுமதி கணவர் பெயர்: ஸ்ரீதர் புதியபழைய வீட்டு எண்: 633 / - வயது: 19 இனம்: பெண்	47	WQD1646645 வாக்காளர் பெயர்: தூர்கா தந்தை பெயர்: ஞானம் புதியபழைய வீட்டு எண்: 642 / - வயது: 21 இனம்: பெண்	48	WQD1646611 வாக்காளர் பெயர்: ஷமீம் பாணு கணவர் பெயர்: காதர்பாஷா புதியபழைய வீட்டு எண்: 648 / - வயது: 42 இனம்: பெண்
49	WQD1646694 வாக்காளர் பெயர்: பூங்கொடி கணவர் பெயர்: அர்ஜுன் புதியபழைய வீட்டு எண்: 652 / - வயது: 24 இனம்: பெண்	50	WQD1646918 வாக்காளர் பெயர்: நித்யானந்தம் தந்தை பெயர்: மணி புதியபழைய வீட்டு எண்: 656 / - வயது: 37 இனம்: ஆண்	51	WQD1646512 வாக்காளர் பெயர்: கோட்டிஸ்வாமி தந்தை பெயர்: கண்ணன் புதியபழைய வீட்டு எண்: 660 / - வயது: 23 இனம்: பெண்
52	WQD1809805 வாக்காளர் பெயர்: நாகேஷ்வர ராவ் தந்தை பெயர்: பிரம்மையா புதியபழைய வீட்டு எண்: 664 / - வயது: 48 இனம்: ஆண்	53	WQD1809821 வாக்காளர் பெயர்: சுமதி கணவர் பெயர்: குமார் புதியபழைய வீட்டு எண்: 664-663 / - வயது: 36 இனம்: பெண்	54	WQD1215268 வாக்காளர் பெயர்: உதயகுமார் தந்தை பெயர்: உதயகுமார் புதியபழைய வீட்டு எண்: 667 / - வயது: 29 இனம்: ஆண்
55	FBT3402765 வாக்காளர் பெயர்: ஷாகின் தந்தை பெயர்: மகபூப்பாஷா புதியபழைய வீட்டு எண்: 668 / - வயது: 29 இனம்: பெண்	56	WQD1646900 வாக்காளர் பெயர்: அருளராஜ் தந்தை பெயர்: தாஸ் புதியபழைய வீட்டு எண்: 669 / - வயது: 47 இனம்: ஆண்	57	WQD1760503 வாக்காளர் பெயர்: லட்சுமி கணவர் பெயர்: வினோத்குமார் புதியபழைய வீட்டு எண்: 674 / 674 வயது: 22 இனம்: பெண்
58	WQD1869320 வாக்காளர் பெயர்: ஏழுமலை தந்தை பெயர்: அர்ஜுன் புதியபழைய வீட்டு எண்: 678 / 678 வயது: 30 இனம்: ஆண்	59	WQD1869338 வாக்காளர் பெயர்: உமா மகேஸ்வரி கணவர் பெயர்: ஏழுமலை புதியபழைய வீட்டு எண்: 678 / 678 வயது: 19 இனம்: பெண்	60	WQD1882356 வாக்காளர் பெயர்: உமாமகேஸ்வரி தந்தை பெயர்: விநாயகம் புதியபழைய வீட்டு எண்: 678 / - வயது: 19 இனம்: பெண்

61	WQD1882331 வாக்காளர் பெயர்: அனிதா தந்தை பெயர்: முனுசாமி புதியபழைய வீட்டு எண்: 681 / - வயது: 19 இனம்: பெண்	62	WQD1646553 வாக்காளர் பெயர்: ஷமீம் பீ கணவர் பெயர்: அன்வர் புதியபழைய வீட்டு எண்: 689 / - வயது: 49 இனம்: பெண்	63	WQD1760487 வாக்காளர் பெயர்: கலைசெல்வி கணவர் பெயர்: சேகர் புதியபழைய வீட்டு எண்: 695 / 695 வயது: 24 இனம்: பெண்
64	WQD1646561 வாக்காளர் பெயர்: ஈஸ்வாி கணவர் பெயர்: முனியசாமி புதியபழைய வீட்டு எண்: 696 / - வயது: 29 இனம்: பெண்	65	WQD1854090 வாக்காளர் பெயர்: உலகநாதன் தந்தை பெயர்: நாகராஜ் புதியபழைய வீட்டு எண்: 699 / - வயது: 23 இனம்: ஆண்	66	WQD1854082 வாக்காளர் பெயர்: மனோ ரஞ்சினி கணவர் பெயர்: உலகநாதன் புதியபழைய வீட்டு எண்: 699 / - வயது: 21 இனம்: பெண்
67	WQD1646579 வாக்காளர் பெயர்: அப்ரோஸ்பானு கணவர் பெயர்: முகமத்கரிமுல்லா புதியபழைய வீட்டு எண்: 707 / - வயது: 29 இனம்: பெண்	68	WQD1760495 வாக்காளர் பெயர்: அமலா தந்தை பெயர்: கௌதமன் புதியபழைய வீட்டு எண்: 712 / 712 வயது: 27 இனம்: பெண்	69	WQD1854108 வாக்காளர் பெயர்: ராஜ சேகர் தந்தை பெயர்: செல்வம் புதியபழைய வீட்டு எண்: 715 / - வயது: 22 இனம்: ஆண்
70	WQD1646926 வாக்காளர் பெயர்: புஷ்பலதா தந்தை பெயர்: செல்வம் புதியபழைய வீட்டு எண்: 715 / - வயது: 21 இனம்: பெண்	71	WQD1854165 வாக்காளர் பெயர்: முகமுதுரியாஸ் தந்தை பெயர்: அசன்அலி புதியபழைய வீட்டு எண்: 716 / - வயது: 19 இனம்: ஆண்	72	WQD1809797 வாக்காளர் பெயர்: தமீம் மாலிக்பாஷா தந்தை பெயர்: மாலிக்பாஷா புதியபழைய வீட்டு எண்: 721 / - வயது: 25 இனம்: ஆண்
73	WQD1760297 வாக்காளர் பெயர்: சுடலை மாடசாமி தந்தை பெயர்: பேச்சிமுத்து புதியபழைய வீட்டு எண்: 724 / - வயது: 20 இனம்: ஆண்	74	WQD1646637 வாக்காளர் பெயர்: பிாியா தந்தை பெயர்: ஏகாம்பரம் புதியபழைய வீட்டு எண்: 725 / - வயது: 21 இனம்: பெண்	75	WQD1646520 வாக்காளர் பெயர்: பாஸ்கரன் தந்தை பெயர்: மதுரைவீரன் புதியபழைய வீட்டு எண்: 726 / - வயது: 30 இனம்: ஆண்
76	WQD1646934 வாக்காளர் பெயர்: தீபா கணவர் பெயர்: பொன்னுசாமி புதியபழைய வீட்டு எண்: 726 / - வயது: 21 இனம்: பெண்	77	WQD1646702 வாக்காளர் பெயர்: அன்வர் தந்தை பெயர்: அஸ்லாம் புதியபழைய வீட்டு எண்: 738 / - வயது: 22 இனம்: ஆண்	78	WQD1760271 வாக்காளர் பெயர்: காயத்ரி ம கணவர் பெயர்: மனோகரன் கோ புதியபழைய வீட்டு எண்: 772 / - வயது: 25 இனம்: பெண்
79	WQD1646496 வாக்காளர் பெயர்: புஷ்பா லதா தந்தை பெயர்: வெங்கடேஸ்வரலு புதியபழைய வீட்டு எண்: 1176 / - வயது: 23 இனம்: பெண்	80	WQD1646504 வாக்காளர் பெயர்: சாந்தகுமாி தந்தை பெயர்: வெங்கடேஸ்வரலு புதியபழைய வீட்டு எண்: 1176 / - வயது: 21 இனம்: பெண்		

பிரிவு: 2- 2.கொடுக்குப்பேட்டை வார்டு எண் 41 ஜெயலலிதா நகர் 351 முதல் 415 சென்னை , பின்கோடு : 600079

81	WQD0774950 வாக்காளர் பெயர்: தேசிங்கு தந்தை பெயர்: ஜானகிராமன் புதியபழைய வீட்டு எண்: 1 / 532 வயது: 53 இனம்: ஆண்	82	WQD0774927 வாக்காளர் பெயர்: முகமது அலி தந்தை பெயர்: உம்மர் பாஷா புதியபழைய வீட்டு எண்: 1 / 1 வயது: 44 இனம்: ஆண்	83	WQD0774638 வாக்காளர் பெயர்: ராமலெட்சுமி கணவர் பெயர்: முக்கேஷ் புதியபழைய வீட்டு எண்: 1 / 531 வயது: 36 இனம்: பெண்
84	WQD0774786 வாக்காளர் பெயர்: சக்திவேல் தந்தை பெயர்: செல்லதுரை புதியபழைய வீட்டு எண்: 1 / 722 வயது: 35 இனம்: ஆண்	85	WQD0774794 வாக்காளர் பெயர்: மஞ்சளா கணவர் பெயர்: சக்திவேல் புதியபழைய வீட்டு எண்: 1 / 722 வயது: 34 இனம்: பெண்	86	WQD0774661 வாக்காளர் பெயர்: தைரிய லெட்சுமி கணவர் பெயர்: மருதமலை முருகன் புதியபழைய வீட்டு எண்: 1 / 656 வயது: 31 இனம்: பெண்
87	WQD0774695 வாக்காளர் பெயர்: உதயகுமார் தந்தை பெயர்: மேகலா புதியபழைய வீட்டு எண்: 1 / 667 வயது: 26 இனம்: ஆண்	88	WQD0774620 வாக்காளர் பெயர்: கபிலன் தந்தை பெயர்: துரைராஜ் புதியபழைய வீட்டு எண்: 4 / 8 வயது: 48 இனம்: ஆண்	89	WQD1215532 வாக்காளர் பெயர்: அப்துல் ரஹ்மான் தந்தை பெயர்: குலாப் பாஷா புதியபழைய வீட்டு எண்: 18 / - வயது: 31 இனம்: ஆண்
90	WQD1215193 வாக்காளர் பெயர்: வசந்தி கணவர் பெயர்: பரமசிவம் புதியபழைய வீட்டு எண்: 57 / 57 வயது: 43 இனம்: பெண்	91	WQD1215201 வாக்காளர் பெயர்: மணிகண்டன் தந்தை பெயர்: பரமசிவம் புதியபழைய வீட்டு எண்: 57 / 57 வயது: 22 இனம்: ஆண்	92	WQD0947911 வாக்காளர் பெயர்: ஆறுமுகம் தந்தை பெயர்: அருணச்சலம் புதியபழைய வீட்டு எண்: 215 / 714 வயது: 37 இனம்: ஆண்
93	WQD0947937 வாக்காளர் பெயர்: சாந்தி கணவர் பெயர்: ஆறுமுகம் புதியபழைய வீட்டு எண்: 215 / 714 வயது: 32 இனம்: பெண்	94	WQD0680413 வாக்காளர் பெயர்: ரமேஷ் தந்தை பெயர்: கணேசன் புதியபழைய வீட்டு எண்: 219 / - வயது: 39 இனம்: ஆண்	95	WQD1214436 வாக்காளர் பெயர்: நீலாவதி கணவர் பெயர்: சுரேஷ் புதியபழைய வீட்டு எண்: 220 / - வயது: 28 இனம்: பெண்
96	WQD1376201 வாக்காளர் பெயர்: பிரியா தந்தை பெயர்: குமார் புதியபழைய வீட்டு எண்: 239 / - வயது: 21 இனம்: பெண்	97	WQD0774687 வாக்காளர் பெயர்: ரேவதி கணவர் பெயர்: ரமேஷ் புதியபழைய வீட்டு எண்: 240 / 1 வயது: 26 இனம்: பெண்	98	WQD0680405 வாக்காளர் பெயர்: பிரபு தந்தை பெயர்: பலாஜி புதியபழைய வீட்டு எண்: 265 / - வயது: 24 இனம்: ஆண்
99	WQD0979104 வாக்காளர் பெயர்: கன்னியம்மாள் கணவர் பெயர்: ஆறுமுகம் புதியபழைய வீட்டு எண்: 274 / 617 வயது: 69 இனம்: பெண்	100	WQD0145748 வாக்காளர் பெயர்: மாரி கணவர் பெயர்: தங்கவேலு புதியபழைய வீட்டு எண்: 351 / NA வயது: 51 இனம்: பெண்	101	FBT6184048 வாக்காளர் பெயர்: செல்வராஜ் தந்தை பெயர்: தங்கவேலு புதியபழைய வீட்டு எண்: 351-1 / NA வயது: 49 இனம்: ஆண்
102	FBT6184063 வாக்காளர் பெயர்: சுசீலா கணவர் பெயர்: செல்வராஜ் புதியபழைய வீட்டு எண்: 351-1 / NA வயது: 36 இனம்: பெண்	103	WQD0944983 வாக்காளர் பெயர்: அமுல் கணவர் பெயர்: கன்னியப்பன் புதியபழைய வீட்டு எண்: 352 / na வயது: 46 இனம்: பெண்	104	WQD0945014 வாக்காளர் பெயர்: வாணிகலா தந்தை பெயர்: கன்னியப்பன் புதியபழைய வீட்டு எண்: 352 / na வயது: 26 இனம்: பெண்
105	WQD0945022 வாக்காளர் பெயர்: சிவபலா தந்தை பெயர்: கன்னியப்பன் புதியபழைய வீட்டு எண்: 352 / na வயது: 24 இனம்: ஆண்	106	FBT6184089 வாக்காளர் பெயர்: சசிகலா தந்தை பெயர்: கன்னியப்பன் புதியபழைய வீட்டு எண்: 352-1 / NA வயது: 31 இனம்: பெண்	107	WQD1214360 வாக்காளர் பெயர்: குமார் தந்தை பெயர்: தேவராஜ் புதியபழைய வீட்டு எண்: 354 / 27 வயது: 46 இனம்: ஆண்
108	WQD0989426 வாக்காளர் பெயர்: குமார் தந்தை பெயர்: டில்லி புதியபழைய வீட்டு எண்: 354 / 354 வயது: 35 இனம்: ஆண்	109	WQD0989418 வாக்காளர் பெயர்: பத்மாவதி கணவர் பெயர்: கண்ணன் புதியபழைய வீட்டு எண்: 354 / 354 வயது: 31 இனம்: பெண்	110	WQD0285379 வாக்காளர் பெயர்: ரபி தந்தை பெயர்: கௌஸ் புதியபழைய வீட்டு எண்: 355 / 355 வயது: 43 இனம்: ஆண்

பிரிவு: 2- 2.கொடுக்குப்பேட்டை வார்டு எண் 41 ஜெயலலிதா நகர் 351 முதல் 415 சென்னை , பின்கோடு : 600079

111	WQD0285361 வாக்காளர் பெயர்: ஷமா கணவர் பெயர்: ரபு புதிய/பழைய வீட்டு எண்: 355 / 355 வயது: 35 இனம்: பெண்	112	WQD0234831 வாக்காளர் பெயர்: ரவிக்குமார் தந்தை பெயர்: சங்கர் புதிய/பழைய வீட்டு எண்: 356 / NA வயது: 32 இனம்: ஆண்	113	WQD1760420 வாக்காளர் பெயர்: வசந்தாதேவி கணவர் பெயர்: இளையராஜா புதிய/பழைய வீட்டு எண்: 356 / 356 வயது: 30 இனம்: பெண்
114	WQD1214394 வாக்காளர் பெயர்: ராஜன் தந்தை பெயர்: கற்பகம் புதிய/பழைய வீட்டு எண்: 356 / 356 வயது: 29 இனம்: ஆண்	115	WQD0234823 வாக்காளர் பெயர்: கலையரசி கணவர் பெயர்: ரவிக்குமார் புதிய/பழைய வீட்டு எண்: 356 / NA வயது: 25 இனம்: பெண்	116	TN/01/003/0357975 வாக்காளர் பெயர்: கற்பகம் கணவர் பெயர்: நடராஜன் புதிய/பழைய வீட்டு எண்: 356-1 / NA வயது: 60 இனம்: பெண்
117	FBT6119937 வாக்காளர் பெயர்: இளையராஜா தந்தை பெயர்: நடராஜன் புதிய/பழைய வீட்டு எண்: 356-1 / NA வயது: 30 இனம்: ஆண்	118	WQD1760321 வாக்காளர் பெயர்: பிரசாத் தந்தை பெயர்: சுப்பிரமணியன் புதிய/பழைய வீட்டு எண்: 357 / 357 வயது: 25 இனம்: ஆண்	119	WQD1376060 வாக்காளர் பெயர்: பிரவின் தந்தை பெயர்: சுப்ரமணி புதிய/பழைய வீட்டு எண்: 357 / - வயது: 23 இனம்: ஆண்
120	WQD0979070 வாக்காளர் பெயர்: பிரசாத் தந்தை பெயர்: சுப்பிரமணியன் புதிய/பழைய வீட்டு எண்: 357 / 357 வயது: 22 இனம்: ஆண்	121	TN/01/003/0381258 வாக்காளர் பெயர்: சுப்ரமணி தந்தை பெயர்: பாலகிருஷ்ணன் புதிய/பழைய வீட்டு எண்: 357-1 / NA வயது: 49 இனம்: ஆண்	122	FBT3274164 வாக்காளர் பெயர்: லதா கணவர் பெயர்: சுப்ரமணி புதிய/பழைய வீட்டு எண்: 357-1 / NA வயது: 44 இனம்: பெண்
123	WQD1376268 வாக்காளர் பெயர்: தாஸ் தந்தை பெயர்: சின்னப்பன் புதிய/பழைய வீட்டு எண்: 358 / வயது: 51 இனம்: ஆண்	124	WQD1376193 வாக்காளர் பெயர்: அஞ்சலி கணவர் பெயர்: தாஸ் புதிய/பழைய வீட்டு எண்: 358 / - வயது: 43 இனம்: பெண்	125	WQD1376474 வாக்காளர் பெயர்: அஜித்குமார் தந்தை பெயர்: தாஸ் புதிய/பழைய வீட்டு எண்: 358 / - வயது: 25 இனம்: ஆண்
126	WQD1376565 வாக்காளர் பெயர்: அலெக்ஸ் பாண்டியன் தந்தை பெயர்: தாஸ் புதிய/பழைய வீட்டு எண்: 358 / வயது: 25 இனம்: ஆண்	127	WQD1760289 வாக்காளர் பெயர்: மோகன் தந்தை பெயர்: சினிவாசன் புதிய/பழைய வீட்டு எண்: 358 / - வயது: 21 இனம்: ஆண்	128	FBT1347848 வாக்காளர் பெயர்: பிச்சம்மாள் கணவர் பெயர்: சீனிவாசன் புதிய/பழைய வீட்டு எண்: 358-1 / NA வயது: 45 இனம்: பெண்
129	FBT3274172 வாக்காளர் பெயர்: தேவி தந்தை பெயர்: ஞானபிரகாஷ் புதிய/பழைய வீட்டு எண்: 358-1 / NA வயது: 29 இனம்: பெண்	130	FBT6260814 வாக்காளர் பெயர்: ஜான்மீட்டர் தந்தை பெயர்: ஜான் புதிய/பழைய வீட்டு எண்: 359-1 / NA வயது: 61 இனம்: ஆண்	131	FBT6184428 வாக்காளர் பெயர்: புஷ்பா கணவர் பெயர்: ஜான்மீட்டர் புதிய/பழைய வீட்டு எண்: 359-1 / NA வயது: 49 இனம்: பெண்
132	FBT6184444 வாக்காளர் பெயர்: சலோமி தந்தை பெயர்: ஜான்மீட்டர் புதிய/பழைய வீட்டு எண்: 359-1 / NA வயது: 32 இனம்: பெண்	133	FBT6184386 வாக்காளர் பெயர்: ஜான்சன் தந்தை பெயர்: ஜான்மீட்டர் புதிய/பழைய வீட்டு எண்: 359-1 / NA வயது: 29 இனம்: ஆண்	134	WQD0774570 வாக்காளர் பெயர்: நாகராஜ் தந்தை பெயர்: முருகன் புதிய/பழைய வீட்டு எண்: 360 / 1 வயது: 25 இனம்: ஆண்
135	TN/01/003/0357274 வாக்காளர் பெயர்: முருகன் தந்தை பெயர்: செங்கனி புதிய/பழைய வீட்டு எண்: 360-1 / NA வயது: 51 இனம்: ஆண்	136	TN/01/003/0357381 வாக்காளர் பெயர்: விஜயா கணவர் பெயர்: முருகன் புதிய/பழைய வீட்டு எண்: 360-1 / NA வயது: 47 இனம்: பெண்	137	FBT3275559 வாக்காளர் பெயர்: முத்துசெல்வம் தந்தை பெயர்: கரியமூர்த்தி புதிய/பழைய வீட்டு எண்: 360-2 / NA வயது: 39 இனம்: ஆண்
138	FBT3275567 வாக்காளர் பெயர்: கவிதா கணவர் பெயர்: முத்துசெல்வம் புதிய/பழைய வீட்டு எண்: 360-2 / NA வயது: 36 இனம்: பெண்	139	WQD0774521 வாக்காளர் பெயர்: கம்சளா கணவர் பெயர்: தனபால் புதிய/பழைய வீட்டு எண்: 361 / 1 வயது: 59 இனம்: பெண்	140	WQD0774539 வாக்காளர் பெயர்: மணி தந்தை பெயர்: விஸ்வாசம் புதிய/பழைய வீட்டு எண்: 361 / 1 வயது: 54 இனம்: ஆண்

11-டாக்டர் ராதாகிருஷ்ணன் நகர் சட்டமன்ற தொகுதி

பாகம் எண் 215

வாக்காளர் பட்டியல் - 2017

தொடர்ச்சி...

பிரிவு: 2- 2.கொடுக்குப்பேட்டை வார்டு எண் 41 ஜெயலலிதா நகர் 351 முதல் 415 சென்னை , பின்கோடு : 600079

141   WQD1215318 வாக்காளர் பெயர்: லட்சுமி கணவர் பெயர்: குமார் புதியபழைய வீட்டு எண்: 361 / - வயது: 48 இனம்: பெண்	142   WQD1376359 வாக்காளர் பெயர்: பன்னிர் செல்வம் தந்தை பெயர்: செரக்கலிங்கம் புதியபழைய வீட்டு எண்: 361 / - வயது: 47 இனம்: ஆண்	143   WQD0774513 வாக்காளர் பெயர்: கலாவதி கணவர் பெயர்: பன்னிர்செல்வம் புதியபழைய வீட்டு எண்: 361 / 564 வயது: 40 இனம்: பெண்
144   WQD1215557 வாக்காளர் பெயர்: வினோத் தந்தை பெயர்: குமார் புதியபழைய வீட்டு எண்: 361 / - வயது: 26 இனம்: ஆண்	145   WQD1215508 வாக்காளர் பெயர்: கலைஅரசி கணவர் பெயர்: வினோத் புதியபழைய வீட்டு எண்: 361 / - வயது: 23 இனம்: மற்றவர்	146   TN/01/003/0357605 வாக்காளர் பெயர்: லட்சுமி கணவர் பெயர்: மற்றவர் புதியபழைய வீட்டு எண்: 362-1 / NA வயது: 91 இனம்: பெண்
147   TN/01/003/0357242 வாக்காளர் பெயர்: கண்ணன் தந்தை பெயர்: சின்னதம்பி புதியபழைய வீட்டு எண்: 362-1 / NA வயது: 71 இனம்: ஆண்	148   TN/01/003/0357379 வாக்காளர் பெயர்: ராணி கணவர் பெயர்: கண்ணன் புதியபழைய வீட்டு எண்: 362-1 / NA வயது: 61 இனம்: பெண்	149   FBT1339142 வாக்காளர் பெயர்: சித்ரா கணவர் பெயர்: அன்பு புதியபழைய வீட்டு எண்: 362-2 / NA வயது: 40 இனம்: பெண்
150   TN/01/003/0357239 வாக்காளர் பெயர்: சீனிவாசன் தந்தை பெயர்: கண்ணன் புதியபழைய வீட்டு எண்: 362-3 / NA வயது: 39 இனம்: ஆண்	151   FBT1339159 வாக்காளர் பெயர்: வசந்தா கணவர் பெயர்: சீனிவாசன் புதியபழைய வீட்டு எண்: 362-3 / NA வயது: 31 இனம்: பெண்	152   TN/01/003/0357733 வாக்காளர் பெயர்: முருகேசன் தந்தை பெயர்: கண்ணன் புதியபழைய வீட்டு எண்: 362-4 / NA வயது: 37 இனம்: ஆண்
153   FBT3275591 வாக்காளர் பெயர்: செல்வி கணவர் பெயர்: முருகேசன் புதியபழைய வீட்டு எண்: 362-4 / NA வயது: 30 இனம்: பெண்	154   WQD1100601 வாக்காளர் பெயர்: ரியானா தந்தை பெயர்: அன்வர் பாஷா புதியபழைய வீட்டு எண்: 363 / - வயது: 22 இனம்: பெண்	155   FBT3276185 வாக்காளர் பெயர்: ரஜீத் தந்தை பெயர்: நாரமுகமத் புதியபழைய வீட்டு எண்: 363-1 / NA வயது: 76 இனம்: ஆண்
156   FBT3276201 வாக்காளர் பெயர்: அம்சவேணி தந்தை பெயர்: நாராஜ் புதியபழைய வீட்டு எண்: 363-2 / NA வயது: 71 இனம்: பெண்	157   WQD1214220 வாக்காளர் பெயர்: விரம்மாள் கணவர் பெயர்: வள்ளியம்மாள் புதியபழைய வீட்டு எண்: 364 / வயது: 29 இனம்: பெண்	158   FBT3275112 வாக்காளர் பெயர்: தனபால் தந்தை பெயர்: பாஸையன் புதியபழைய வீட்டு எண்: 364-1 / NA வயது: 66 இனம்: ஆண்
159   FBT3275203 வாக்காளர் பெயர்: வள்ளியம்மாள் கணவர் பெயர்: தனபால் புதியபழைய வீட்டு எண்: 364-1 / NA வயது: 63 இனம்: பெண்	160   FBT3272598 வாக்காளர் பெயர்: ஏழுமலை தந்தை பெயர்: தனபால் புதியபழைய வீட்டு எண்: 364-1 / NA வயது: 46 இனம்: ஆண்	161   FBT3272531 வாக்காளர் பெயர்: நளினி கணவர் பெயர்: ஏழுமலை புதியபழைய வீட்டு எண்: 364-1 / NA வயது: 38 இனம்: பெண்
162   WQD1215417 வாக்காளர் பெயர்: பிரபு தந்தை பெயர்: பாலாஜி புதியபழைய வீட்டு எண்: 365 / - வயது: 29 இனம்: ஆண்	163   FBT1703784 வாக்காளர் பெயர்: சம்சுதின் தந்தை பெயர்: ஜாவுதீன் புதியபழைய வீட்டு எண்: 365-1 / NA வயது: 42 இனம்: ஆண்	164   TN/01/003/0357501 வாக்காளர் பெயர்: சுசீலா கணவர் பெயர்: சும்சுதீன் புதியபழைய வீட்டு எண்: 365-1 / NA வயது: 38 இனம்: பெண்
165   TN/01/003/0357503 வாக்காளர் பெயர்: இந்திராணி கணவர் பெயர்: பொண்ணுரங்கம் புதியபழைய வீட்டு எண்: 365-2 / NA வயது: 67 இனம்: பெண்	166   WQD0145771 வாக்காளர் பெயர்: சர்மிளா கணவர் பெயர்: சம்சுதின் புதியபழைய வீட்டு எண்: 365D / NA வயது: 39 இனம்: பெண்	167   WQD0793307 வாக்காளர் பெயர்: திவ்யா தந்தை பெயர்: சிவலிங்கம் புதியபழைய வீட்டு எண்: 366 / NA வயது: 23 இனம்: பெண்
168   WQD1215326 வாக்காளர் பெயர்: ஆஷா தந்தை பெயர்: ஆஷா புதியபழைய வீட்டு எண்: 366 / - வயது: 23 இனம்: பெண்	169   TN/01/003/0358008 வாக்காளர் பெயர்: சிவலிங்கம் தந்தை பெயர்: சுப்ராயன் புதியபழைய வீட்டு எண்: 366-1 / NA வயது: 46 இனம்: ஆண்	170   TN/01/003/0358009 வாக்காளர் பெயர்: தனலட்சுமி கணவர் பெயர்: சிவலிங்கம் புதியபழைய வீட்டு எண்: 366-1 / NA வயது: 43 இனம்: பெண்



பிரிவு: 2- 2.கொடுக்குப்பேட்டை வார்டு எண் 41 ஜெயலலிதா நகர் 351 முதல் 415 சென்னை , பின்கோடு : 600079

171   TN/01/003/0357505 வாக்காளர் பெயர்: தனம்மாள் கணவர் பெயர்: சுப்புராயன் புதியபழைய வீட்டு எண்: 366-2 / NA வயது: 71 இனம்: பெண்	172   TN/01/003/0357001 வாக்காளர் பெயர்: மோகன் தந்தை பெயர்: தனம்மாள் புதியபழைய வீட்டு எண்: 366-2 / NA வயது: 44 இனம்: ஆண்	173   FBT1347780 வாக்காளர் பெயர்: சரஸ்வதி கணவர் பெயர்: மோகன் புதியபழைய வீட்டு எண்: 366-2 / NA வயது: 36 இனம்: பெண்
174   WQD1376169 வாக்காளர் பெயர்: கார்த்திக் தந்தை பெயர்: சதாசிவம் புதியபழைய வீட்டு எண்: 367 / 367 வயது: 22 இனம்: ஆண்	175   WQD1854173 வாக்காளர் பெயர்: விவேக் தந்தை பெயர்: சதாசிவம் புதியபழைய வீட்டு எண்: 367 / வயது: 19 இனம்: ஆண்	176   TN/01/003/0357656 வாக்காளர் பெயர்: சதாசிவம் தந்தை பெயர்: பொன்னுரங்கம் புதியபழைய வீட்டு எண்: 367-1 / NA வயது: 50 இனம்: ஆண்
177   FBT2435188 வாக்காளர் பெயர்: வள்ளி கணவர் பெயர்: சதாசிவம் புதியபழைய வீட்டு எண்: 367-1 / NA வயது: 48 இனம்: பெண்	178   TN/01/003/0357534 வாக்காளர் பெயர்: மாவுடி கணவர் பெயர்: அப்துல்காபர் புதியபழைய வீட்டு எண்: 368 / NA வயது: 66 இனம்: பெண்	179   TN/01/003/0357216 வாக்காளர் பெயர்: அப்துல்காபர் தந்தை பெயர்: அப்துல்காபர் புதியபழைய வீட்டு எண்: 368-1 / NA வயது: 71 இனம்: ஆண்
180   WQD1475300 வாக்காளர் பெயர்: ஹேமாவதி தந்தை பெயர்: குணசேகர் புதியபழைய வீட்டு எண்: 369 / - வயது: 21 இனம்: பெண்	181   TN/01/003/0357565 வாக்காளர் பெயர்: சொக்கம்மாள் கணவர் பெயர்: வீரபுத்திரன் புதியபழைய வீட்டு எண்: 371-1 / NA வயது: 76 இனம்: பெண்	182   TN/01/003/0357734 வாக்காளர் பெயர்: நாகராஜ் தந்தை பெயர்: வீரபுத்திரன் புதியபழைய வீட்டு எண்: 371-1 / NA வயது: 41 இனம்: ஆண்
183   TN/01/003/0357735 வாக்காளர் பெயர்: கோகிலா தந்தை பெயர்: வீரபுத்திரன் புதியபழைய வீட்டு எண்: 371-1 / NA வயது: 39 இனம்: பெண்	184   TN/01/003/0366128 வாக்காளர் பெயர்: சேகர் தந்தை பெயர்: வாசுதேவன் புதியபழைய வீட்டு எண்: 372 / NA வயது: 46 இனம்: ஆண்	185   WQD1760339 வாக்காளர் பெயர்: சேகர் தந்தை பெயர்: முனுசாமி புதியபழைய வீட்டு எண்: 373 / 373 வயது: 34 இனம்: ஆண்
186   WQD0145789 வாக்காளர் பெயர்: சங்கர் சுப்பன் தந்தை பெயர்: சுப்பன் புதியபழைய வீட்டு எண்: 373 / NA வயது: 32 இனம்: ஆண்	187   FBT1338383 வாக்காளர் பெயர்: சண்முககனி தந்தை பெயர்: பழனிசாமி புதியபழைய வீட்டு எண்: 373-1 / NA வயது: 59 இனம்: ஆண்	188   FBT1338375 வாக்காளர் பெயர்: கார்த்திகாஸ்வரி கணவர் பெயர்: சண்முககனி புதியபழைய வீட்டு எண்: 373-1 / NA வயது: 49 இனம்: பெண்
189   FBT6120034 வாக்காளர் பெயர்: பழனிபிரகாஷ் தந்தை பெயர்: சண்முககனி புதியபழைய வீட்டு எண்: 373-1 / NA வயது: 29 இனம்: ஆண்	190   WQD0145797 வாக்காளர் பெயர்: ஜெயலட்சுமி தந்தை பெயர்: சங்கர் புதியபழைய வீட்டு எண்: 373E / NA வயது: 27 இனம்: பெண்	191   TN/01/003/0357604 வாக்காளர் பெயர்: அன்பரசி கணவர் பெயர்: வஜ்ரவேலு புதியபழைய வீட்டு எண்: 374 / NA வயது: 41 இனம்: பெண்
192   FBT2435683 வாக்காளர் பெயர்: பழனி தந்தை பெயர்: மாணிக்கம் புதியபழைய வீட்டு எண்: 374 / NA வயது: 39 இனம்: ஆண்	193   FBT3275260 வாக்காளர் பெயர்: அமுலு கணவர் பெயர்: பழனி புதியபழைய வீட்டு எண்: 374 / NA வயது: 37 இனம்: பெண்	194   TN/01/003/0357279 வாக்காளர் பெயர்: வஜ்ரவேலு தந்தை பெயர்: மாணிக்கம் புதியபழைய வீட்டு எண்: 374-2 / NA வயது: 50 இனம்: ஆண்
195   TN/01/003/0366364 வாக்காளர் பெயர்: கமலகண்ணையா தந்தை பெயர்: பொன்னுசாமி புதியபழைய வீட்டு எண்: 375 / NA வயது: 52 இனம்: ஆண்	196   TN/01/003/0366696 வாக்காளர் பெயர்: செல்வி கணவர் பெயர்: கமலகண்ணன் புதியபழைய வீட்டு எண்: 375 / NA வயது: 38 இனம்: பெண்	197   WQD1525658 வாக்காளர் பெயர்: வசந்தி கணவர் பெயர்: கமலகண்ணாஜய் புதியபழைய வீட்டு எண்: 375 / 375 வயது: 38 இனம்: பெண்
198   TN/01/003/0357471 வாக்காளர் பெயர்: ருபி கணவர் பெயர்: வீரப்பன் புதியபழைய வீட்டு எண்: 376 / NA வயது: 51 இனம்: பெண்	199   FBT3272879 வாக்காளர் பெயர்: லட்சுமணன் தந்தை பெயர்: வீரப்பன் புதியபழைய வீட்டு எண்: 376 / NA வயது: 34 இனம்: ஆண்	200   FBT3275583 வாக்காளர் பெயர்: தேவி தந்தை பெயர்: வீரப்பன் புதியபழைய வீட்டு எண்: 376 / NA வயது: 30 இனம்: பெண்

பிரிவு: 2- 2.கொடுக்குப்பேட்டை வார்டு எண் 41 ஜெயலலிதா நகர் 351 முதல் 415 சென்னை , பின்கோடு : 600079

201   FBT3272887 வாக்காளர் பெயர்: தேவி கணவர் பெயர்: லட்சுமணன் புதியபழைய வீட்டு எண்: 376 / NA வயது: 29 இனம்: பெண்	202   FBT2435162 வாக்காளர் பெயர்: பொன்னம்மாள் கணவர் பெயர்: வேலாயுதம் புதியபழைய வீட்டு எண்: 377 / - வயது: 51 இனம்: பெண்	203   TN/01/003/0357738 வாக்காளர் பெயர்: வெங்கடேசன் தாய் பெயர்: பொண்ணம்மா புதியபழைய வீட்டு எண்: 377 / NA வயது: 36 இனம்: ஆண்
204   FBT6260830 வாக்காளர் பெயர்: அமராவதி தாய் பெயர்: பொண்ணம்மா புதியபழைய வீட்டு எண்: 377 / NA வயது: 34 இனம்: பெண்	205   FBT3273125 வாக்காளர் பெயர்: சுந்தர் தாய் பெயர்: பொண்ணம்மா புதியபழைய வீட்டு எண்: 377 / NA வயது: 32 இனம்: ஆண்	206   WQD0285494 வாக்காளர் பெயர்: தமிழரசு தந்தை பெயர்: வேலாயுதம் புதியபழைய வீட்டு எண்: 377 / 377 வயது: 30 இனம்: ஆண்
207   WQD0989434 வாக்காளர் பெயர்: வனிதா கணவர் பெயர்: வெங்கடேசன் புதியபழைய வீட்டு எண்: 377 / 377 வயது: 29 இனம்: பெண்	208   WQD0989442 வாக்காளர் பெயர்: இளங்கோவன் தந்தை பெயர்: சின்னப்பிள்ளை புதியபழைய வீட்டு எண்: 378 / 378 வயது: 40 இனம்: ஆண்	209   WQD1475193 வாக்காளர் பெயர்: வீரமணி தந்தை பெயர்: சிகாமணி புதியபழைய வீட்டு எண்: 378 / - வயது: 25 இனம்: ஆண்
210   TN/01/003/0357380 வாக்காளர் பெயர்: ரோஸி கணவர் பெயர்: சிகாமணி புதியபழைய வீட்டு எண்: 378-2 / NA வயது: 51 இனம்: பெண்	211   FBT6260848 வாக்காளர் பெயர்: வீரம்மாள் தந்தை பெயர்: சிகாமணி புதியபழைய வீட்டு எண்: 378-2 / NA வயது: 29 இனம்: பெண்	212   WQD0145805 வாக்காளர் பெயர்: வீரபத்திரன் தந்தை பெயர்: நடேசன் புதியபழைய வீட்டு எண்: 379 / NA வயது: 73 இனம்: ஆண்
213   WQD0145821 வாக்காளர் பெயர்: நாகம்மாள் கணவர் பெயர்: வீரபத்திரன் புதியபழைய வீட்டு எண்: 379E / NA வயது: 63 இனம்: பெண்	214   WQD0145813 வாக்காளர் பெயர்: சசி தந்தை பெயர்: உமாபதி புதியபழைய வீட்டு எண்: 379E / NA வயது: 28 இனம்: பெண்	215   WQD1475086 வாக்காளர் பெயர்: மணிகண்டன் தந்தை பெயர்: பாஸ்கர் புதியபழைய வீட்டு எண்: 380 / - வயது: 31 இனம்: ஆண்
216   WQD1475102 வாக்காளர் பெயர்: மகேந்திரன் தந்தை பெயர்: பாஸ்கர் புதியபழைய வீட்டு எண்: 380 / - வயது: 28 இனம்: ஆண்	217   TN/01/003/0324500 வாக்காளர் பெயர்: பாஸ்கர் தந்தை பெயர்: ராமைய்யா புதியபழைய வீட்டு எண்: 380-1 / NA வயது: 55 இனம்: ஆண்	218   FBT6260855 வாக்காளர் பெயர்: சண்முகவள்ளி கணவர் பெயர்: பாஸ்கர் புதியபழைய வீட்டு எண்: 380-1 / NA வயது: 47 இனம்: பெண்
219   FBT3272630 வாக்காளர் பெயர்: சத்தியமூர்த்தி தந்தை பெயர்: பாஸ்கர் புதியபழைய வீட்டு எண்: 380-1 / NA வயது: 31 இனம்: ஆண்	220   WQD1760461 வாக்காளர் பெயர்: லட்சுமி தந்தை பெயர்: சின்னப்பா புதியபழைய வீட்டு எண்: 381 / 381 வயது: 62 இனம்: ஆண்	221   WQD1214675 வாக்காளர் பெயர்: சிவலிங்கம் தந்தை பெயர்: சின்னப்பா புதியபழைய வீட்டு எண்: 381 / வயது: 28 இனம்: ஆண்
222   WQD1376656 வாக்காளர் பெயர்: கிருஷ்ணன் தந்தை பெயர்: மயிலன் புதியபழைய வீட்டு எண்: 381 / - வயது: 25 இனம்: ஆண்	223   WQD0285429 வாக்காளர் பெயர்: ரியானா கணவர் பெயர்: சிவலிங்கம் புதியபழைய வீட்டு எண்: 381 / 381 வயது: 25 இனம்: பெண்	224   WQD0679944 வாக்காளர் பெயர்: கிருஷ்ணன் தந்தை பெயர்: மயிலான் புதியபழைய வீட்டு எண்: 381 / - வயது: 23 இனம்: ஆண்
225   WQD1525591 வாக்காளர் பெயர்: சுகன்யா கணவர் பெயர்: கிருஷ்ணன் புதியபழைய வீட்டு எண்: 381 / - வயது: 23 இனம்: பெண்	226   FBT3275997 வாக்காளர் பெயர்: முருகதாஸ் தந்தை பெயர்: சின்னப்பா புதியபழைய வீட்டு எண்: 381-1 / NA வயது: 39 இனம்: ஆண்	227   FBT3269842 வாக்காளர் பெயர்: பூங்கொடி கணவர் பெயர்: முருகதாஸ் புதியபழைய வீட்டு எண்: 381-1 / NA வயது: 36 இனம்: பெண்
228   FBT1702307 வாக்காளர் பெயர்: மைலன் தந்தை பெயர்: சின்னப்பன் புதியபழைய வீட்டு எண்: 381-2 / NA வயது: 47 இனம்: ஆண்	229   TN/01/003/0357602 வாக்காளர் பெயர்: ஆதிலட்சுமி கணவர் பெயர்: மைலன் புதியபழைய வீட்டு எண்: 381-2 / NA வயது: 42 இனம்: பெண்	230   WQD1760354 வாக்காளர் பெயர்: சந்திரசேகர் தந்தை பெயர்: மகாலிங்கம் புதியபழைய வீட்டு எண்: 382 / 382 வயது: 82 இனம்: ஆண்

பிரிவு: 2- 2.கொடுக்குப்பேட்டை வார்டு எண் 41 ஜெயலலிதா நகர் 351 முதல் 415 சென்னை , பின்கோடு : 600079

231   WQD1760347 வாக்காளர் பெயர்: வேலம்மாள் கணவர் பெயர்: சந்திசேகர் புதியபழைய வீட்டு எண்: 382 / 382 வயது: 66 இனம்: பெண்	232   WQD1760370 வாக்காளர் பெயர்: ஜான் பீட்டர் தந்தை பெயர்: ஜான் அந்தோனி புதியபழைய வீட்டு எண்: 382 / 382 வயது: 64 இனம்: ஆண்	233   WQD1760388 வாக்காளர் பெயர்: சாந்தி கணவர் பெயர்: ஜான் புதியபழைய வீட்டு எண்: 382 / 382 வயது: 54 இனம்: பெண்
234   WQD1760362 வாக்காளர் பெயர்: செல்வகுமாா் தந்தை பெயர்: சந்திரசேகர் புதியபழைய வீட்டு எண்: 382 / 382 வயது: 34 இனம்: ஆண்	235   WQD1760438 வாக்காளர் பெயர்: கீதா கணவர் பெயர்: செல்வகுமாா் புதியபழைய வீட்டு எண்: 382 / 382 வயது: 25 இனம்: பெண்	236   TN/01/003/0357153 வாக்காளர் பெயர்: ஜான்பீட்டர் தந்தை பெயர்: ஜான்அந்தோனி புதியபழைய வீட்டு எண்: 382-1 / NA வயது: 54 இனம்: ஆண்
237   TN/01/003/0357403 வாக்காளர் பெயர்: சாந்தி தந்தை பெயர்: ஜான்பீட்டர் புதியபழைய வீட்டு எண்: 382-1 / NA வயது: 43 இனம்: பெண்	238   FBT6260871 வாக்காளர் பெயர்: மதிவாணன் தந்தை பெயர்: நடராஜன் புதியபழைய வீட்டு எண்: 382-1 / NA வயது: 43 இனம்: ஆண்	239   FBT3273760 வாக்காளர் பெயர்: சாலமான் தந்தை பெயர்: ஜான்பீட்டர் புதியபழைய வீட்டு எண்: 382-1 / NA வயது: 31 இனம்: ஆண்
240   WQD1809789 வாக்காளர் பெயர்: இந்திரா கணவர் பெயர்: ஏழுமலை புதியபழைய வீட்டு எண்: 383 / - வயது: 31 இனம்: பெண்	241   TN/01/003/0357204 வாக்காளர் பெயர்: அமிர்தகாண் தந்தை பெயர்: ஷகம்த்கான் புதியபழைய வீட்டு எண்: 383-1 / NA வயது: 65 இனம்: ஆண்	242   TN/01/003/0357521 வாக்காளர் பெயர்: நூர்ஜகான் கணவர் பெயர்: ஆமிர்கான் புதியபழைய வீட்டு எண்: 383-1 / NA வயது: 54 இனம்: பெண்
243   FBT3274537 வாக்காளர் பெயர்: சாந்தலிங்கம் தந்தை பெயர்: கிருஷ்ணநாயக்கர் புதியபழைய வீட்டு எண்: 383-2 / NA வயது: 43 இனம்: ஆண்	244   WQD0587220 வாக்காளர் பெயர்: சுப்பிரமணியன் தந்தை பெயர்: பொன்னுசாமி புதியபழைய வீட்டு எண்: 384 / 384 வயது: 50 இனம்: ஆண்	245   WQD0586388 வாக்காளர் பெயர்: தெய்வானை கணவர் பெயர்: சுப்பிரமணியன் புதியபழைய வீட்டு எண்: 384 / 384 வயது: 45 இனம்: பெண்
246   WQD0586966 வாக்காளர் பெயர்: ஆறுமுகம் தந்தை பெயர்: சீனிவாசன் புதியபழைய வீட்டு எண்: 384 / 384 வயது: 30 இனம்: ஆண்	247   WQD0585828 வாக்காளர் பெயர்: தங்கமணி தந்தை பெயர்: சுப்ரமணியன் புதியபழைய வீட்டு எண்: 384 / 384 வயது: 28 இனம்: ஆண்	248   WQD0587139 வாக்காளர் பெயர்: புவனேஸ்வரி தந்தை பெயர்: சுப்பிரமணியன் புதியபழைய வீட்டு எண்: 384 / 384 வயது: 26 இனம்: பெண்
249   TN/01/001/0261181 வாக்காளர் பெயர்: பொற்பாதம் தந்தை பெயர்: ராமசாமி புதியபழைய வீட்டு எண்: 384-1 / NA வயது: 53 இனம்: ஆண்	250   TN/01/001/0261611 வாக்காளர் பெயர்: உதயகுமாரி கணவர் பெயர்: பொற்பாதம் புதியபழைய வீட்டு எண்: 384-1 / NA வயது: 49 இனம்: பெண்	251   FBT6184824 வாக்காளர் பெயர்: ரத்தினம் தந்தை பெயர்: முருகப்பா புதியபழைய வீட்டு எண்: 385 / 385 வயது: 65 இனம்: ஆண்
252   FBT6154140 வாக்காளர் பெயர்: இந்திராணி கணவர் பெயர்: ரத்தினம் புதியபழைய வீட்டு எண்: 385 / 385 வயது: 55 இனம்: பெண்	253   WQD0680017 வாக்காளர் பெயர்: கௌஸ்பாஷா தந்தை பெயர்: கரதர்பாஷா புதியபழைய வீட்டு எண்: 385 / - வயது: 52 இனம்: ஆண்	254   WQD1854116 வாக்காளர் பெயர்: கற்பகம் கணவர் பெயர்: கிருஷ்ணன் புதியபழைய வீட்டு எண்: 385 / - வயது: 51 இனம்: பெண்
255   WQD0680009 வாக்காளர் பெயர்: ராபியா தந்தை பெயர்: கௌஸ்பாஷா புதியபழைய வீட்டு எண்: 385 / - வயது: 44 இனம்: ஆண்	256   WQD1760305 வாக்காளர் பெயர்: நாகேந்திராஹ் தந்தை பெயர்: மாத்தையா புதியபழைய வீட்டு எண்: 385 / 385 வயது: 39 இனம்: ஆண்	257   WQD0586131 வாக்காளர் பெயர்: வேலு தந்தை பெயர்: ரத்தினம் புதியபழைய வீட்டு எண்: 385 / 385 வயது: 37 இனம்: ஆண்
258   WQD0285569 வாக்காளர் பெயர்: மணி தந்தை பெயர்: சர்க்கரை புதியபழைய வீட்டு எண்: 385 / 385 வயது: 37 இனம்: ஆண்	259   WQD0587147 வாக்காளர் பெயர்: பாபு தந்தை பெயர்: ரத்தினம் புதியபழைய வீட்டு எண்: 385 / 385 வயது: 35 இனம்: ஆண்	260   WQD0285544 வாக்காளர் பெயர்: வள்ளி கணவர் பெயர்: மணி புதியபழைய வீட்டு எண்: 385 / 385 வயது: 33 இனம்: பெண்

பிரிவு: 2- 2.கொடுக்குப்பேட்டை வார்டு எண் 41 ஜெயலலிதா நகர் 351 முதல் 415 சென்னை , பின்கோடு : 600079

261	WQD1760404 வாக்காளர் பெயர்: பலவேங்கம்மா கணவர் பெயர்: நகேந்திரன் புதியபழைய வீட்டு எண்: 385 / 385 வயது: 32 இனம்: பெண்	262	WQD0945816 வாக்காளர் பெயர்: சேசுர் தந்தை பெயர்: ராஜி புதியபழைய வீட்டு எண்: 385 / 385 வயது: 31 இனம்: ஆண்	263	WQD1100494 வாக்காளர் பெயர்: கரிமா தந்தை பெயர்: கௌஸ் பாஷா புதியபழைய வீட்டு எண்: 385 / - வயது: 26 இனம்: பெண்
264	WQD1100635 வாக்காளர் பெயர்: காமா மெய்யீன் தந்தை பெயர்: கௌஸ் பாஷா புதியபழைய வீட்டு எண்: 385 / - வயது: 25 இனம்: ஆண்	265	WQD1100247 வாக்காளர் பெயர்: காமா மெய்யீன் தந்தை பெயர்: கௌஸ்பாஷா புதியபழைய வீட்டு எண்: 385 / 385 வயது: 25 இனம்: ஆண்	266	FBT1346212 வாக்காளர் பெயர்: ராஜி தந்தை பெயர்: கண்ணையநாயுடு புதியபழைய வீட்டு எண்: 385-1 / NA வயது: 61 இனம்: ஆண்
267	FBT1346204 வாக்காளர் பெயர்: தனலட்சுமி கணவர் பெயர்: ராஜி புதியபழைய வீட்டு எண்: 385-1 / NA வயது: 51 இனம்: பெண்	268	FBT6120208 வாக்காளர் பெயர்: அன்பழகன் தந்தை பெயர்: சுப்ரமணி புதியபழைய வீட்டு எண்: 386-1 / NA-1 வயது: 46 இனம்: ஆண்	269	FBT6260889 வாக்காளர் பெயர்: மேகலா கணவர் பெயர்: அன்பழகன் புதியபழைய வீட்டு எண்: 386-1 / NA வயது: 36 இனம்: பெண்
270	WQD0201475 வாக்காளர் பெயர்: ராஜேந்திரன் தந்தை பெயர்: நல்லான் புதியபழைய வீட்டு எண்: 386-2 / NA வயது: 54 இனம்: ஆண்	271	TN/01/003/0372648 வாக்காளர் பெயர்: காந்திமதி தாய் பெயர்: கற்புகாஜோதி புதியபழைய வீட்டு எண்: 386-2 / NA வயது: 51 இனம்: பெண்	272	WQD0201483 வாக்காளர் பெயர்: கற்புகஜோதி கணவர் பெயர்: ராஜேந்திரன் புதியபழைய வீட்டு எண்: 386-2 / NA வயது: 47 இனம்: பெண்
273	WQD1760396 வாக்காளர் பெயர்: கிருஷ்ணவேணி தாய் பெயர்: வீரம்மா புதியபழைய வீட்டு எண்: 387 / 387 வயது: 42 இனம்: பெண்	274	WQD1854074 வாக்காளர் பெயர்: கிருஷ்ணவேணி கணவர் பெயர்: வேலு புதியபழைய வீட்டு எண்: 387 / - வயது: 37 இனம்: பெண்	275	WQD1760313 வாக்காளர் பெயர்: மணி தந்தை பெயர்: கந்தன் புதியபழைய வீட்டு எண்: 387 / 387 வயது: 33 இனம்: ஆண்
276	WQD1100296 வாக்காளர் பெயர்: ஆறுமுகம் தந்தை பெயர்: கந்தன் புதியபழைய வீட்டு எண்: 387 / - வயது: 29 இனம்: ஆண்	277	WQD1100387 வாக்காளர் பெயர்: சதீஷ் தந்தை பெயர்: வேல் புதியபழைய வீட்டு எண்: 387 / - வயது: 22 இனம்: ஆண்	278	FBT6260897 வாக்காளர் பெயர்: வீரம்மா கணவர் பெயர்: கந்தன் புதியபழைய வீட்டு எண்: 387-1 / NA வயது: 57 இனம்: பெண்
279	FBT6260905 வாக்காளர் பெயர்: மணி தாய் பெயர்: வீரம்மாள் புதியபழைய வீட்டு எண்: 387-1 / NA வயது: 30 இனம்: ஆண்	280	WQD1809813 வாக்காளர் பெயர்: பெரியநாயகி கணவர் பெயர்: சாமிநாதன் புதியபழைய வீட்டு எண்: 388 / - வயது: 67 இனம்: பெண்	281	WQD0586008 வாக்காளர் பெயர்: நசிமா கணவர் பெயர்: அயாத்தபாஷா புதியபழைய வீட்டு எண்: 388 / 388 வயது: 45 இனம்: பெண்
282	WQD0586404 வாக்காளர் பெயர்: உசேன்பாஷா தந்தை பெயர்: அன்வர்பாஷா புதியபழைய வீட்டு எண்: 388 / 388 வயது: 37 இனம்: ஆண்	283	WQD0586891 வாக்காளர் பெயர்: ஏகாம்பரம் தந்தை பெயர்: எல்லப்பன் புதியபழைய வீட்டு எண்: 388 / 388 வயது: 35 இனம்: ஆண்	284	WQD0586693 வாக்காளர் பெயர்: அன்சீர்பி கணவர் பெயர்: உசேன்பாஷா புதியபழைய வீட்டு எண்: 388 / 388 வயது: 33 இனம்: பெண்
285	WQD1854132 வாக்காளர் பெயர்: ஜெயலட்சுமி தந்தை பெயர்: நடராஜன் புதியபழைய வீட்டு எண்: 388 / - வயது: 31 இனம்: பெண்	286	WQD1376375 வாக்காளர் பெயர்: மதனகோபால் தாய் பெயர்: நிரம்லா புதியபழைய வீட்டு எண்: 388 / - வயது: 30 இனம்: ஆண்	287	WQD0680371 வாக்காளர் பெயர்: சைன்ஷா பாபா தந்தை பெயர்: அயாத்தபாஷா புதியபழைய வீட்டு எண்: 388 / 388 வயது: 29 இனம்: ஆண்
288	WQD1809771 வாக்காளர் பெயர்: கோமதி தந்தை பெயர்: டேனியல் புதியபழைய வீட்டு எண்: 388 / - வயது: 24 இனம்: பெண்	289	WQD1760412 வாக்காளர் பெயர்: டேனியல் தந்தை பெயர்: ஆசிர்வாதம் புதியபழைய வீட்டு எண்: 388 / 388 வயது: 23 இனம்: ஆண்	290	FBT3266038 வாக்காளர் பெயர்: செல்வி கணவர் பெயர்: வுத்தையன் புதியபழைய வீட்டு எண்: 388-1 / NA வயது: 34 இனம்: பெண்

11-டாக்டர் ராதாகிருஷ்ணன் நகர் சட்டமன்ற தொகுதி

பாகம் எண் 215

வாக்காளர் பட்டியல் - 2017

தொடர்ச்சி...

பிரிவு: 2- 2.கொடுக்குப்பேட்டை வார்டு எண் 41 ஜெயலலிதா நகர் 351 முதல் 415 சென்னை , பின்கோடு : 600079

291   TN/01/003/0358124 வாக்காளர் பெயர்: ஏகவள்ளி கணவர் பெயர்: முருகேசன் புதியபழைய வீட்டு எண்: 388-2 / NA வயது: 51 இனம்: பெண்	292   TN/01/003/0234173 வாக்காளர் பெயர்: எல்லப்பன் தந்தை பெயர்: ஆறுமுகம் புதியபழைய வீட்டு எண்: 388-3 / NA வயது: 73 இனம்: ஆண்	293   FBT3267150 வாக்காளர் பெயர்: ஏகாம்பரம் தந்தை பெயர்: எல்லப்பன் புதியபழைய வீட்டு எண்: 388-3 / NA வயது: 41 இனம்: ஆண்
294   WQD0774190 வாக்காளர் பெயர்: தமீன் ஷா தந்தை பெயர்: முகமது மொய்தீன் புதியபழைய வீட்டு எண்: 389 / 1 வயது: 64 இனம்: ஆண்	295   WQD0774182 வாக்காளர் பெயர்: யாசின் ஷா கணவர் பெயர்: தமீன் ஷா புதியபழைய வீட்டு எண்: 389 / 1 வயது: 55 இனம்: பெண்	296   WQD0774174 வாக்காளர் பெயர்: லதிப் பாலா தந்தை பெயர்: கமீன் ஷா புதியபழைய வீட்டு எண்: 389 / 1 வயது: 44 இனம்: ஆண்
297   FBT3224904 வாக்காளர் பெயர்: பர்வீன் கணவர் பெயர்: அம்ஜத்கான் புதியபழைய வீட்டு எண்: 389 / - வயது: 30 இனம்: பெண்	298   WQD0145839 வாக்காளர் பெயர்: முருகன் தந்தை பெயர்: காளி புதியபழைய வீட்டு எண்: 389 / NA வயது: 28 இனம்: ஆண்	299   WQD0145847 வாக்காளர் பெயர்: செல்லம்மா கணவர் பெயர்: முருகன் புதியபழைய வீட்டு எண்: 389 / NA வயது: 27 இனம்: பெண்
300   FBT3266368 வாக்காளர் பெயர்: காசிம் தந்தை பெயர்: காலேஷா புதியபழைய வீட்டு எண்: 389-1 / NA வயது: 33 இனம்: ஆண்	301   WQD1402619 வாக்காளர் பெயர்: காவேரி கணவர் பெயர்: வஜ்ரவேலு புதியபழைய வீட்டு எண்: 390 / NA வயது: 49 இனம்: பெண்	302   WQD0234856 வாக்காளர் பெயர்: ரவிச்சந்திரன் தந்தை பெயர்: செரக்கு புதியபழைய வீட்டு எண்: 390 / NA வயது: 43 இனம்: ஆண்
303   WQD1760446 வாக்காளர் பெயர்: காவேரி கணவர் பெயர்: வஜ்ரவேலு புதியபழைய வீட்டு எண்: 390 / 390 வயது: 42 இனம்: பெண்	304   WQD0234864 வாக்காளர் பெயர்: மலர் கணவர் பெயர்: ரவிச்சந்திரன் புதியபழைய வீட்டு எண்: 390 / NA வயது: 37 இனம்: பெண்	305   WQD1214386 வாக்காளர் பெயர்: மலர் கணவர் பெயர்: ரவிச்சந்திரன் புதியபழைய வீட்டு எண்: 390 / 390 வயது: 31 இனம்: பெண்
306   WQD1475219 வாக்காளர் பெயர்: தாரா தந்தை பெயர்: வெங்கடேசன் புதியபழைய வீட்டு எண்: 390 / - வயது: 28 இனம்: பெண்	307   WQD1402627 வாக்காளர் பெயர்: ராஜசேகர் தந்தை பெயர்: வஜ்ரவேலு புதியபழைய வீட்டு எண்: 390 / NA வயது: 25 இனம்: ஆண்	308   FBT3269446 வாக்காளர் பெயர்: உஷாராணி கணவர் பெயர்: கண்ணன் புதியபழைய வீட்டு எண்: 390-1 / NA வயது: 56 இனம்: பெண்
309   WQD0587022 வாக்காளர் பெயர்: எழில்அரசி தந்தை பெயர்: கமலக்கண்ணன் புதியபழைய வீட்டு எண்: 391 / 391 வயது: 26 இனம்: பெண்	310   FBT6260913 வாக்காளர் பெயர்: கமலகண்ணன் தந்தை பெயர்: குப்பள்ளன் புதியபழைய வீட்டு எண்: 391-1 / NA வயது: 48 இனம்: ஆண்	311   FBT1416114 வாக்காளர் பெயர்: கெஜலட்சுமி கணவர் பெயர்: கமலகண்ணன் புதியபழைய வீட்டு எண்: 391-1 / NA வயது: 46 இனம்: பெண்
312   WQD0145862 வாக்காளர் பெயர்: நளினி கணவர் பெயர்: குமார் புதியபழைய வீட்டு எண்: 392 / NA வயது: 46 இனம்: பெண்	313   WQD0145854 வாக்காளர் பெயர்: குமார் தந்தை பெயர்: குப்புசாமி புதியபழைய வீட்டு எண்: 392D / NA வயது: 48 இனம்: ஆண்	314   WQD0774497 வாக்காளர் பெயர்: பாப்பம்மாள் கணவர் பெயர்: கண்ணாலிங்கம் புதியபழைய வீட்டு எண்: 393 / 1 வயது: 58 இனம்: பெண்
315   WQD0774588 வாக்காளர் பெயர்: ஆனந்தன் தந்தை பெயர்: கண்ணாயிரம் புதியபழைய வீட்டு எண்: 393 / 1 வயது: 32 இனம்: ஆண்	316   FBT3273927 வாக்காளர் பெயர்: அஞ்சலை கணவர் பெயர்: நடராஜ் புதியபழைய வீட்டு எண்: 394-1 / NA வயது: 61 இனம்: பெண்	317   FBT2435154 வாக்காளர் பெயர்: பாண்டியன் தந்தை பெயர்: நடராஜ் புதியபழைய வீட்டு எண்: 394-1 / NA வயது: 39 இனம்: ஆண்
318   FBT1289008 வாக்காளர் பெயர்: வள்ளி கணவர் பெயர்: பாண்டியன் புதியபழைய வீட்டு எண்: 394-1 / NA வயது: 35 இனம்: பெண்	319   WQD0145870 வாக்காளர் பெயர்: பர்வீன் கணவர் பெயர்: இப்ராஹிம் புதியபழைய வீட்டு எண்: 395 / NA வயது: 44 இனம்: பெண்	320   WQD0587006 வாக்காளர் பெயர்: ஷானு தந்தை பெயர்: இப்ராஹிம் புதியபழைய வீட்டு எண்: 395 / 395 வயது: 25 இனம்: ஆண்

பிரிவு: 2- 2.கொடுக்குப்பேட்டை வார்டு எண் 41 ஜெயலலிதா நகர் 351 முதல் 415 சென்னை , பின்கோடு : 600079

321   WQD1100403 வாக்காளர் பெயர்: அப்சல் தாய் பெயர்: பர்வீன் புதியபழைய வீட்டு எண்: 395 / - வயது: 24 இனம்: ஆண்	322   WQD1101021 வாக்காளர் பெயர்: கலிமுல்லா தந்தை பெயர்: இப்ராஹீம் புதியபழைய வீட்டு எண்: 395 / - வயது: 21 இனம்: ஆண்	323   TN/01/003/0357276 வாக்காளர் பெயர்: அமலநாதன் தந்தை பெயர்: சின்னப்பன் புதியபழைய வீட்டு எண்: 395-1 / NA வயது: 53 இனம்: ஆண்
324   TN/01/003/0357617 வாக்காளர் பெயர்: ஜெயராணி கணவர் பெயர்: அமலநாதன் புதியபழைய வீட்டு எண்: 395-1 / NA வயது: 49 இனம்: பெண்	325   WQD0249367 வாக்காளர் பெயர்: கலைவாணி தாய் பெயர்: அமலநாதன் புதியபழைய வீட்டு எண்: 395-1 / NA வயது: 29 இனம்: பெண்	326   FBT6120281 வாக்காளர் பெயர்: கலாவதி தந்தை பெயர்: அமலநாதன் புதியபழைய வீட்டு எண்: 395-1 / NA வயது: 29 இனம்: பெண்
327   WQD0946921 வாக்காளர் பெயர்: மதிவானன் தந்தை பெயர்: நடராஜன் புதியபழைய வீட்டு எண்: 396 / 396 வயது: 35 இனம்: ஆண்	328   WQD0946962 வாக்காளர் பெயர்: சரலா கணவர் பெயர்: மதிவானன் புதியபழைய வீட்டு எண்: 396 / 396 வயது: 33 இனம்: பெண்	329   FBT6260921 வாக்காளர் பெயர்: சுப்பிரமணியம் தந்தை பெயர்: அழகப்பன் புதியபழைய வீட்டு எண்: 396-1 / NA வயது: 63 இனம்: ஆண்
330   FBT3274552 வாக்காளர் பெயர்: மலர்கொடி கணவர் பெயர்: சுப்ரமணியம் புதியபழைய வீட்டு எண்: 396-1 / NA வயது: 53 இனம்: பெண்	331   FBT3275955 வாக்காளர் பெயர்: சேகர் தந்தை பெயர்: சுப்ரமணியம் புதியபழைய வீட்டு எண்: 396-1 / NA வயது: 35 இனம்: ஆண்	332   WQD0586032 வாக்காளர் பெயர்: சிவகுமார் தந்தை பெயர்: மோகன் புதியபழைய வீட்டு எண்: 397 / 397 வயது: 31 இனம்: ஆண்
333   FBT3274628 வாக்காளர் பெயர்: அம்ஜத்கான் தந்தை பெயர்: அபீர்கான் புதியபழைய வீட்டு எண்: 398 / - வயது: 30 இனம்: ஆண்	334   WQD1760453 வாக்காளர் பெயர்: பாத்திமா தந்தை பெயர்: டில்லி பாபு புதியபழைய வீட்டு எண்: 398 / 398 வயது: 24 இனம்: பெண்	335   WQD1854124 வாக்காளர் பெயர்: மோகன் தந்தை பெயர்: வேலு புதியபழைய வீட்டு எண்: 398 / - வயது: 22 இனம்: ஆண்
336   WQD1215474 வாக்காளர் பெயர்: ஏழுமலை தந்தை பெயர்: முருகன் புதியபழைய வீட்டு எண்: 399 / - வயது: 49 இனம்: ஆண்	337   WQD1101369 வாக்காளர் பெயர்: சுபைதா கணவர் பெயர்: அபுபாக்கர் புதியபழைய வீட்டு எண்: 399 / 399 வயது: 43 இனம்: பெண்	338   WQD1101377 வாக்காளர் பெயர்: இப்ராஹிம் தந்தை பெயர்: உசேன் புதியபழைய வீட்டு எண்: 399 / - வயது: 43 இனம்: ஆண்
339   WQD1215482 வாக்காளர் பெயர்: செல்வி கணவர் பெயர்: ஏழுமலை புதியபழைய வீட்டு எண்: 399 / - வயது: 42 இனம்: பெண்	340   WQD1215540 வாக்காளர் பெயர்: சிலம்பரசன் தந்தை பெயர்: ஏழுமலை புதியபழைய வீட்டு எண்: 399 / - வயது: 27 இனம்: ஆண்	341   WQD0234872 வாக்காளர் பெயர்: சங்கீதா தந்தை பெயர்: துரை புதியபழைய வீட்டு எண்: 399 / NA வயது: 27 இனம்: பெண்
342   WQD1215490 வாக்காளர் பெயர்: தனலட்சுமி தந்தை பெயர்: ஏழுமலை புதியபழைய வீட்டு எண்: 399 / - வயது: 23 இனம்: பெண்	343   WQD1376557 வாக்காளர் பெயர்: சரண்யா தந்தை பெயர்: ஜீவா புதியபழைய வீட்டு எண்: 399 / - வயது: 23 இனம்: பெண்	344   WQD1101336 வாக்காளர் பெயர்: சதாம் உசேன் தந்தை பெயர்: இப்ராஹிம் புதியபழைய வீட்டு எண்: 399 / - வயது: 22 இனம்: ஆண்
345   FBT1412535 வாக்காளர் பெயர்: துரை தந்தை பெயர்: பெருமாள் புதியபழைய வீட்டு எண்: 399-1 / NA வயது: 46 இனம்: ஆண்	346   FBT1417328 வாக்காளர் பெயர்: கல்யாணி கணவர் பெயர்: துரை புதியபழைய வீட்டு எண்: 399-1 / NA வயது: 42 இனம்: பெண்	347   WQD0945352 வாக்காளர் பெயர்: அப்துல் அலிம் தந்தை பெயர்: அப்துல் கப்பார் புதியபழைய வீட்டு எண்: 400 / 400 வயது: 21 இனம்: ஆண்
348   WQD1214113 வாக்காளர் பெயர்: அப்துல்மலீம் தந்தை பெயர்: அப்துல் கப்பார் புதியபழைய வீட்டு எண்: 400 / - வயது: 21 இனம்: ஆண்	349   WQD1475284 வாக்காளர் பெயர்: ஜாவித் தந்தை பெயர்: அப்துல் கப்பார் புதியபழைய வீட்டு எண்: 400 / 400 வயது: 21 இனம்: ஆண்	350   FBT1417302 வாக்காளர் பெயர்: கபார் தந்தை பெயர்: அல்லாபகாஷ் புதியபழைய வீட்டு எண்: 400-1 / NA வயது: 46 இனம்: ஆண்

பிரிவு: 2- 2.கொடுக்குப்பேட்டை வார்டு எண் 41 ஜெயலலிதா நகர் 351 முதல் 415 சென்னை , பின்கோடு : 600079

351   FBT1417310 வாக்காளர் பெயர்: ஜீனத் கணவர் பெயர்: கபார் புதியபழைய வீட்டு எண்: 400-1 / NA வயது: 41 இனம்: பெண்	352   FBT6260962 வாக்காளர் பெயர்: மதிவாணன் தந்தை பெயர்: வெங்கடேசன் புதியபழைய வீட்டு எண்: 401 / 520 வயது: 45 இனம்: ஆண்	353   WQD1475227 வாக்காளர் பெயர்: எம்ரல் கணவர் பெயர்: மதிவாணன் புதியபழைய வீட்டு எண்: 401 / - வயது: 42 இனம்: பெண்
354   WQD1475292 வாக்காளர் பெயர்: மெல்வின் தந்தை பெயர்: மதிவாணன் புதியபழைய வீட்டு எண்: 401 / - வயது: 24 இனம்: ஆண்	355   WQD1475276 வாக்காளர் பெயர்: மார்கல் வினசன்ட் தந்தை பெயர்: மதிவாணன் புதியபழைய வீட்டு எண்: 401 / - வயது: 23 இனம்: ஆண்	356   WQD0587105 வாக்காளர் பெயர்: மணி தந்தை பெயர்: சோமசுந்தரம் புதியபழைய வீட்டு எண்: 402 / 402 வயது: 58 இனம்: ஆண்
357   WQD0587097 வாக்காளர் பெயர்: கல்யாணி கணவர் பெயர்: மணி புதியபழைய வீட்டு எண்: 402 / 402 வயது: 54 இனம்: பெண்	358   WQD1376185 வாக்காளர் பெயர்: கோமதி கணவர் பெயர்: முனுசாமி புதியபழைய வீட்டு எண்: 402 / - வயது: 43 இனம்: பெண்	359   WQD0945964 வாக்காளர் பெயர்: முனுசாமி தந்தை பெயர்: மாணிக்கம் புதியபழைய வீட்டு எண்: 402 / 402 வயது: 43 இனம்: ஆண்
360   WQD0989459 வாக்காளர் பெயர்: கோமதி கணவர் பெயர்: முனுசாமி புதியபழைய வீட்டு எண்: 402 / 402 வயது: 34 இனம்: பெண்	361   WQD0979088 வாக்காளர் பெயர்: கதிர்வன் தந்தை பெயர்: மணி புதியபழைய வீட்டு எண்: 402 / 402 வயது: 21 இனம்: ஆண்	362   WQD0145888 வாக்காளர் பெயர்: செல்வி தந்தை பெயர்: மணி புதியபழைய வீட்டு எண்: 402D / NA வயது: 26 இனம்: பெண்
363   WQD0680041 வாக்காளர் பெயர்: ராஜி தந்தை பெயர்: ராமசாமி புதியபழைய வீட்டு எண்: 403 / 17 வயது: 43 இனம்: ஆண்	364   WQD0679985 வாக்காளர் பெயர்: ராணி கணவர் பெயர்: ராஜி புதியபழைய வீட்டு எண்: 403 / 17 வயது: 24 இனம்: பெண்	365   FBT3275807 வாக்காளர் பெயர்: ராஜா தந்தை பெயர்: மாசிலாமணி புதியபழைய வீட்டு எண்: 403-1 / NA வயது: 39 இனம்: ஆண்
366   FBT3272606 வாக்காளர் பெயர்: வள்ளி கணவர் பெயர்: ராஜா புதியபழைய வீட்டு எண்: 403-1 / NA வயது: 36 இனம்: பெண்	367   TN/01/003/0393430 வாக்காளர் பெயர்: முருகையா தந்தை பெயர்: குருசாமி புதியபழைய வீட்டு எண்: 404-1 / NA வயது: 51 இனம்: ஆண்	368   TN/01/003/0394143 வாக்காளர் பெயர்: வனஜா கணவர் பெயர்: முருகையா புதியபழைய வீட்டு எண்: 404-1 / NA வயது: 42 இனம்: பெண்
369   WQD0989491 வாக்காளர் பெயர்: ஜெகன்நாதன் தந்தை பெயர்: எத்தராஜ்வு புதியபழைய வீட்டு எண்: 405 / 405 வயது: 48 இனம்: ஆண்	370   WQD0946020 வாக்காளர் பெயர்: பாஸ்கரன் தந்தை பெயர்: ஜெகன்நாதன் புதியபழைய வீட்டு எண்: 405 / 405 வயது: 32 இனம்: ஆண்	371   WQD0989483 வாக்காளர் பெயர்: டில்லிபயீ கணவர் பெயர்: ஜெகன்நாதன் புதியபழைய வீட்டு எண்: 405 / 405 வயது: 32 இனம்: பெண்
372   WQD0989467 வாக்காளர் பெயர்: ஜோதிலட்சுமி கணவர் பெயர்: பாஸ்கரன் புதியபழைய வீட்டு எண்: 405 / 405 வயது: 31 இனம்: பெண்	373   WQD1100593 வாக்காளர் பெயர்: ஜோதி தந்தை பெயர்: பாஸ்கர் புதியபழைய வீட்டு எண்: 405 / - வயது: 26 இனம்: பெண்	374   WQD1100825 வாக்காளர் பெயர்: கன்னியப்பன் தந்தை பெயர்: மணி புதியபழைய வீட்டு எண்: 406 / NA வயது: 33 இனம்: ஆண்
375   WQD1100767 வாக்காளர் பெயர்: புவனேஸ்வரி கணவர் பெயர்: கன்னியப்பன் புதியபழைய வீட்டு எண்: 406 / வயது: 27 இனம்: பெண்	376   WQD1376243 வாக்காளர் பெயர்: விஜய குமாா தந்தை பெயர்: பாப்பாத்தி புதியபழைய வீட்டு எண்: 407 / 407 வயது: 55 இனம்: ஆண்	377   WQD1376946 வாக்காளர் பெயர்: ராஜலீங்கம் தந்தை பெயர்: விஜயகுமார் புதியபழைய வீட்டு எண்: 407 / 407 வயது: 25 இனம்: ஆண்
378   WQD0989509 வாக்காளர் பெயர்: ராஜலிங்கம் தந்தை பெயர்: விஜயகுமார் புதியபழைய வீட்டு எண்: 407 / 407 வயது: 23 இனம்: ஆண்	379   WQD0201517 வாக்காளர் பெயர்: ஆறுமுகம் தந்தை பெயர்: தர்மலிங்கம் புதியபழைய வீட்டு எண்: 407-1 / NA வயது: 86 இனம்: ஆண்	380   FBT2477248 வாக்காளர் பெயர்: விஜயகுமார் தந்தை பெயர்: கிருஷ்ணன் புதியபழைய வீட்டு எண்: 407-1 / NA வயது: 51 இனம்: ஆண்

11-டாக்டர் ராதாகிருஷ்ணன் நகர் சட்டமன்ற தொகுதி

பாகம் எண் 215

வாக்காளர் பட்டியல் - 2017

தொடர்ச்சி...

பிரிவு: 2- 2.கொடுக்குப்பேட்டை வார்டு எண் 41 ஜெயலலிதா நகர் 351 முதல் 415 சென்னை , பின்கோடு : 600079

381   WQD0201491 வாக்காளர் பெயர்: மலர்கொடி கணவர் பெயர்: விஜயகுமார் புதியபழைய வீட்டு எண்: 407-1 / NA வயது: 44 இனம்: பெண்	382   WQD0201509 வாக்காளர் பெயர்: சோபனா தந்தை பெயர்: விஜயகுமார் புதியபழைய வீட்டு எண்: 407-1 / NA வயது: 29 இனம்: பெண்	383   TN/01/003/0282227 வாக்காளர் பெயர்: கமலம்மாள் கணவர் பெயர்: ஆறுமுகம் புதியபழைய வீட்டு எண்: 408-1 / NA வயது: 76 இனம்: பெண்
384   FBT6260939 வாக்காளர் பெயர்: மோகன் தந்தை பெயர்: ஆறுமுகம் புதியபழைய வீட்டு எண்: 408-1 / NA வயது: 46 இனம்: ஆண்	385   TN/01/003/0282512 வாக்காளர் பெயர்: லட்சுமி கணவர் பெயர்: மோகன் புதியபழைய வீட்டு எண்: 408-1 / NA வயது: 39 இனம்: பெண்	386   TN/01/003/035708Q வாக்காளர் பெயர்: பாபு தந்தை பெயர்: சண்முகம் புதியபழைய வீட்டு எண்: 409-1 / NA வயது: 56 இனம்: ஆண்
387   TN/01/003/0357531 வாக்காளர் பெயர்: சாந்தி கணவர் பெயர்: யாழ்ப்பாணம் புதியபழைய வீட்டு எண்: 409-1 / NA வயது: 51 இனம்: பெண்	388   FBT6344493 வாக்காளர் பெயர்: சேவியர் தந்தை பெயர்: சந்தனமரியாள் புதியபழைய வீட்டு எண்: 411-1 / NA வயது: 48 இனம்: ஆண்	389   FBT3269677 வாக்காளர் பெயர்: தனம் கணவர் பெயர்: சேவியர் புதியபழைய வீட்டு எண்: 411-1 / NA வயது: 41 இனம்: பெண்
390   WQD1475169 வாக்காளர் பெயர்: சந்தியா கணவர் பெயர்: கிருஷ்ண மூர்த்தி புதியபழைய வீட்டு எண்: 412 / - வயது: 29 இனம்: மற்றவர்	391   WQD0979096 வாக்காளர் பெயர்: பாலாஜி தந்தை பெயர்: கிருஷ்ணமூர்த்தி புதியபழைய வீட்டு எண்: 412 / 412 வயது: 22 இனம்: ஆண்	392   WQD1809763 வாக்காளர் பெயர்: ஜெயலட்சுமி தந்தை பெயர்: பாலாஜி புதியபழைய வீட்டு எண்: 412 / - வயது: 21 இனம்: பெண்
393   WQD0586370 வாக்காளர் பெயர்: இராஜசேகரன் தந்தை பெயர்: பெருமாள் புதியபழைய வீட்டு எண்: 413 / 413 வயது: 67 இனம்: ஆண்	394   WQD0989525 வாக்காளர் பெயர்: சத்திவேல் தந்தை பெயர்: கிருஷ்ணசாமி புதியபழைய வீட்டு எண்: 413 / 413 வயது: 42 இனம்: ஆண்	395   WQD0586206 வாக்காளர் பெயர்: ஏசுமமாள் கணவர் பெயர்: இராஜசேகரன் புதியபழைய வீட்டு எண்: 413 / 413 வயது: 38 இனம்: பெண்
396   DLG0918136 வாக்காளர் பெயர்: ஹமீம்அன்சாரி தந்தை பெயர்: குந்தன்அன்சாரி புதியபழைய வீட்டு எண்: 413-1 / NA வயது: 43 இனம்: ஆண்	397   DLG0918300 வாக்காளர் பெயர்: துரியாபேகம் கணவர் பெயர்: சூரிம் புதியபழைய வீட்டு எண்: 413-1 / NA வயது: 41 இனம்: பெண்	398   WQD1376516 வாக்காளர் பெயர்: வேலாயுதம் தந்தை பெயர்: மாணிக்கம் புதியபழைய வீட்டு எண்: 414 / - வயது: 73 இனம்: ஆண்
399   WQD1376276 வாக்காளர் பெயர்: பவுணு கணவர் பெயர்: வேலாயுதம் புதியபழைய வீட்டு எண்: 414 / வயது: 63 இனம்: பெண்	400   WQD0680488 வாக்காளர் பெயர்: குமரேசன் தந்தை பெயர்: பெருமாள் புதியபழைய வீட்டு எண்: 414 / NA வயது: 22 இனம்: ஆண்	401   WQD1214568 வாக்காளர் பெயர்: அருன்பாபு தந்தை பெயர்: பெருமாள் புதியபழைய வீட்டு எண்: 414 / 414 வயது: 21 இனம்: ஆண்
402   FBT3269255 வாக்காளர் பெயர்: பெருமாள் தந்தை பெயர்: கோபால் புதியபழைய வீட்டு எண்: 414-1 / NA வயது: 46 இனம்: ஆண்	403   FBT3269156 வாக்காளர் பெயர்: வளர்மதி கணவர் பெயர்: பெருமாள் புதியபழைய வீட்டு எண்: 414-1 / NA வயது: 41 இனம்: பெண்	404   TN/01/003/0357233 வாக்காளர் பெயர்: இஸ்மாயில் தந்தை பெயர்: முகமதுஇப்ராகிம் புதியபழைய வீட்டு எண்: 415 / NA வயது: 51 இனம்: ஆண்
405   WQD1525641 வாக்காளர் பெயர்: ஜாகிரஹுசைன் தந்தை பெயர்: இப்ராகிம் புதியபழைய வீட்டு எண்: 415 / - வயது: 35 இனம்: ஆண்	406   WQD1776475 வாக்காளர் பெயர்: பர்வின் பானு கணவர் பெயர்: ரகுமான் காள் புதியபழைய வீட்டு எண்: 415 / - வயது: 20 இனம்: பெண்	407   TN/01/003/0357561 வாக்காளர் பெயர்: ஜென்னதீவீ கணவர் பெயர்: இஸ்மாயில் புதியபழைய வீட்டு எண்: 415-1 / NA வயது: 45 இனம்: பெண்
408   FBT3275211 வாக்காளர் பெயர்: சுபகாணி தந்தை பெயர்: இஸ்மாயில் புதியபழைய வீட்டு எண்: 415-1 / NA வயது: 30 இனம்: பெண்	409   FBT6260947 வாக்காளர் பெயர்: ரகுமான் தந்தை பெயர்: இஸ்மாயில் புதியபழைய வீட்டு எண்: 415-1 / NA வயது: 29 இனம்: ஆண்	410   WQD1376821 வாக்காளர் பெயர்: புவனேஸ்வரி கணவர் பெயர்: சீனிவாசன் புதியபழைய வீட்டு எண்: 416 / வயது: 33 இனம்: பெண்



11-டாக்டர் ராதாகிருஷ்ணன் நகர் சட்டமன்ற தொகுதி

பாகம் எண் 215

வாக்காளர் பட்டியல் - 2017

தொடர்ச்சி...

பிரிவு: 2- 2.கொடுக்குப்பேட்டை வார்டு எண் 41 ஜெயலலிதா நகர் 351 முதல் 415 சென்னை , பின்கோடு : 600079

411   TN/01/003/0357742 வாக்காளர் பெயர்: பத்மநாபன் தந்தை பெயர்: சுப்பிரமணி புதியபழைய வீட்டு எண்: 417 / 417 வயது: 63 இனம்: ஆண்	412   WQD0146910 வாக்காளர் பெயர்: கிருஷ்ணமூர்த்தி தந்தை பெயர்: பத்மநாபன் புதியபழைய வீட்டு எண்: 417 / NA வயது: 36 இனம்: ஆண்	413   FBT3229556 வாக்காளர் பெயர்: யசோதா தந்தை பெயர்: பத்மநாபன் புதியபழைய வீட்டு எண்: 417 / 417 வயது: 33 இனம்: பெண்
414   WQD0774604 வாக்காளர் பெயர்: சாவித்திரி கணவர் பெயர்: கபிலன் புதியபழைய வீட்டு எண்: 418 / 14 வயது: 48 இனம்: பெண்	415   WQD0774612 வாக்காளர் பெயர்: தியாகராஜன் தந்தை பெயர்: கபிலன் புதியபழைய வீட்டு எண்: 418 / 418 வயது: 29 இனம்: ஆண்	416   TN/01/003/0327255 வாக்காளர் பெயர்: வள்ளியம்மாள் கணவர் பெயர்: மஞ்ஜினி புதியபழைய வீட்டு எண்: 419 / 419 வயது: 61 இனம்: பெண்
417   WQD1215169 வாக்காளர் பெயர்: நாகம்மாள் தந்தை பெயர்: காளி புதியபழைய வீட்டு எண்: 424 / - வயது: 53 இனம்: பெண்	418   TN010030297972 வாக்காளர் பெயர்: கௌசியா கணவர் பெயர்: ஜானிபாஷா புதியபழைய வீட்டு எண்: 424 / 424 வயது: 46 இனம்: பெண்	419   WQD0433185 வாக்காளர் பெயர்: ஜீலாணி தாய் பெயர்: கேளசியா புதியபழைய வீட்டு எண்: 424 / 424 வயது: 26 இனம்: ஆண்
420   WQD1214584 வாக்காளர் பெயர்: மாடசாமி தந்தை பெயர்: கோமதி புதியபழைய வீட்டு எண்: 426 / 426 வயது: 54 இனம்: ஆண்	421   WQD1214600 வாக்காளர் பெயர்: சக்கரம்மாள் கணவர் பெயர்: மாடசாமி புதியபழைய வீட்டு எண்: 426 / 426 வயது: 54 இனம்: பெண்	422   WQD0613950 வாக்காளர் பெயர்: லட்சுமி கணவர் பெயர்: சேகர் புதியபழைய வீட்டு எண்: 426 / 426 வயது: 45 இனம்: பெண்
423   WQD0613034 வாக்காளர் பெயர்: டில்லி தந்தை பெயர்: வேணுகோபால் புதியபழைய வீட்டு எண்: 426 / 426 வயது: 43 இனம்: ஆண்	424   WQD0613463 வாக்காளர் பெயர்: சேகர் தந்தை பெயர்: நடராஜ் புதியபழைய வீட்டு எண்: 426 / 426 வயது: 42 இனம்: ஆண்	425   WQD0612911 வாக்காளர் பெயர்: ராஜேஸ்வரி கணவர் பெயர்: டில்லி புதியபழைய வீட்டு எண்: 426 / 426 வயது: 32 இனம்: பெண்
426   WQD1214501 வாக்காளர் பெயர்: மாடசாமி தந்தை பெயர்: சாமி புதியபழைய வீட்டு எண்: 426 / 426 வயது: 32 இனம்: ஆண்	427   WQD1214626 வாக்காளர் பெயர்: ஐய்யம்மாள் கணவர் பெயர்: சங்கரன் புதியபழைய வீட்டு எண்: 426 / 426 வயது: 29 இனம்: பெண்	428   WQD0249375 வாக்காளர் பெயர்: காசியானந்தம் தந்தை பெயர்: துரைசாமி புதியபழைய வீட்டு எண்: 427-1 / 427 வயது: 43 இனம்: ஆண்
429   WQD0249383 வாக்காளர் பெயர்: அமுதா கணவர் பெயர்: காசியானந்தம் புதியபழைய வீட்டு எண்: 427-1 / 427 வயது: 41 இனம்: பெண்	430   WQD0249391 வாக்காளர் பெயர்: முருகானந்தம் தந்தை பெயர்: துரைசாமி புதியபழைய வீட்டு எண்: 427-1 / 427 வயது: 41 இனம்: ஆண்	431   FBT6260970 வாக்காளர் பெயர்: பட்டுகனி கணவர் பெயர்: முருகானந்தம் புதியபழைய வீட்டு எண்: 427-1 / 427 வயது: 39 இனம்: பெண்
432   FBT6260988 வாக்காளர் பெயர்: சித்திரைசெல்வம் தந்தை பெயர்: துரைசாமி புதியபழைய வீட்டு எண்: 427-1/ வயது: 38 இனம்: ஆண்	433   FBT6260996 வாக்காளர் பெயர்: ரத்தினபாண்டி தந்தை பெயர்: துரைசாமி புதியபழைய வீட்டு எண்: 427-1/ வயது: 35 இனம்: ஆண்	434   FBT3221868 வாக்காளர் பெயர்: செந்தாமரை தந்தை பெயர்: படவட்டான் புதியபழைய வீட்டு எண்: 428 / 428 வயது: 65 இனம்: ஆண்
435   FBT3225380 வாக்காளர் பெயர்: நாகலட்சுமி கணவர் பெயர்: செந்தாமரை புதியபழைய வீட்டு எண்: 428 / 428 வயது: 51 இனம்: பெண்	436   FBT3226164 வாக்காளர் பெயர்: ஜெகதீசன் தந்தை பெயர்: செந்தாமரை புதியபழைய வீட்டு எண்: 428 / 428 வயது: 31 இனம்: ஆண்	437   FBT3228111 வாக்காளர் பெயர்: சங்கர் தந்தை பெயர்: செந்தாமரை புதியபழைய வீட்டு எண்: 428 / 428 வயது: 31 இனம்: ஆண்
438   FBT3226800 வாக்காளர் பெயர்: ஜெயலட்சுமி தந்தை பெயர்: செந்தாமரை புதியபழைய வீட்டு எண்: 428 / 428 வயது: 29 இனம்: பெண்	439   WQD0613083 வாக்காளர் பெயர்: சாஜித் தந்தை பெயர்: பாஸ்கரன் புதியபழைய வீட்டு எண்: 428 / 428 வயது: 27 இனம்: ஆண்	440   WQD1310077 வாக்காளர் பெயர்: விஜய் தந்தை பெயர்: சங்கர் புதியபழைய வீட்டு எண்: 428 / - வயது: 22 இனம்: ஆண்

பிரிவு: 2- 2.கொடுக்குப்பேட்டை வார்டு எண் 41 ஜெயலலிதா நகர் 351 முதல் 415 சென்னை , பின்கோடு : 600079

441   WQD0979112 வாக்காளர் பெயர்: கோபிநாத் தந்தை பெயர்: பாண்டு ரங்கன் புதியபழைய வீட்டு எண்: 429 / 83 வயது: 27 இனம்: ஆண்	442   TN/01/003/0357523 வாக்காளர் பெயர்: சாரதா தந்தை பெயர்: ராமசாமி புதியபழைய வீட்டு எண்: 429-2 / 429 வயது: 66 இனம்: பெண்	443   FBT3227287 வாக்காளர் பெயர்: முருகேசன் தந்தை பெயர்: சுப்பையா புதியபழைய வீட்டு எண்: 430 / 430 வயது: 42 இனம்: ஆண்
444   WQD0146944 வாக்காளர் பெயர்: வாசுதேவன் தந்தை பெயர்: சாமி புதியபழைய வீட்டு எண்: 430 / NA வயது: 41 இனம்: ஆண்	445   FBT3225547 வாக்காளர் பெயர்: லதா கணவர் பெயர்: முருகேசன் புதியபழைய வீட்டு எண்: 430 / 430 வயது: 38 இனம்: பெண்	446   FBT3222825 வாக்காளர் பெயர்: பாலமுருகன் தந்தை பெயர்: சுப்பையா புதியபழைய வீட்டு எண்: 430 / 430 வயது: 36 இனம்: ஆண்
447   FBT3227048 வாக்காளர் பெயர்: பாலசுப்பிரமணி தந்தை பெயர்: சுப்பையா புதியபழைய வீட்டு எண்: 430 / 430 வயது: 34 இனம்: ஆண்	448   FBT3225562 வாக்காளர் பெயர்: மீனா கணவர் பெயர்: புரட்சிவம் புதியபழைய வீட்டு எண்: 430 / 430 வயது: 32 இனம்: பெண்	449   WQD0146936 வாக்காளர் பெயர்: சுமித்ரா கணவர் பெயர்: வாசுதேவன் புதியபழைய வீட்டு எண்: 430 / NA வயது: 32 இனம்: பெண்
450   FBT3223427 வாக்காளர் பெயர்: பாலகிருஷ்ணன் தந்தை பெயர்: சுப்பையா புதியபழைய வீட்டு எண்: 430 / 430 வயது: 31 இனம்: ஆண்	451   WQD1376383 வாக்காளர் பெயர்: முத்துகுமார் தந்தை பெயர்: சேகர் புதியபழைய வீட்டு எண்: 430 / 430 வயது: 30 இனம்: ஆண்	452   WQD0615906 வாக்காளர் பெயர்: குணசேகர் தந்தை பெயர்: நாராயணன் புதியபழைய வீட்டு எண்: 433 / 433 வயது: 56 இனம்: ஆண்
453   WQD0614800 வாக்காளர் பெயர்: ரமணி கணவர் பெயர்: குணசேகர் புதியபழைய வீட்டு எண்: 433 / 433 வயது: 47 இனம்: பெண்	454   WQD0433128 வாக்காளர் பெயர்: சானுவாஸ் தந்தை பெயர்: சலீம் புதியபழைய வீட்டு எண்: 433 / 433 வயது: 24 இனம்: ஆண்	455   WQD0680736 வாக்காளர் பெயர்: ராணி கணவர் பெயர்: சண்முகம் புதியபழைய வீட்டு எண்: 434 / NA வயது: 59 இனம்: பெண்
456   WQD0949198 வாக்காளர் பெயர்: தியாகு தந்தை பெயர்: சுடம்பநாதன் புதியபழைய வீட்டு எண்: 434 / 434 வயது: 41 இனம்: ஆண்	457   WQD0680785 வாக்காளர் பெயர்: காமாட்சி கணவர் பெயர்: சண்முகம் புதியபழைய வீட்டு எண்: 434 / NA வயது: 35 இனம்: பெண்	458   WQD0949180 வாக்காளர் பெயர்: விமலா கணவர் பெயர்: தியாகு புதியபழைய வீட்டு எண்: 434 / 434 வயது: 34 இனம்: பெண்
459   WQD1475318 வாக்காளர் பெயர்: ஜாவித் தந்தை பெயர்: மஸ்தான் புதியபழைய வீட்டு எண்: 434 / - வயது: 21 இனம்: ஆண்	460   FBT6144844 வாக்காளர் பெயர்: பானுபீ கணவர் பெயர்: முகமதுசம்சுதீன் புதியபழைய வீட்டு எண்: 435 / 435 வயது: 81 இனம்: பெண்	461   WQD0433144 வாக்காளர் பெயர்: மொயிதின் தந்தை பெயர்: சம்சுதீன் புதியபழைய வீட்டு எண்: 435 / 435 வயது: 68 இனம்: ஆண்
462   WQD0433243 வாக்காளர் பெயர்: பல்கீஸ் கணவர் பெயர்: மொயிதீன் புதியபழைய வீட்டு எண்: 435 / 435 வயது: 51 இனம்: பெண்	463   WQD0979120 வாக்காளர் பெயர்: சுபேதா கணவர் பெயர்: இப்ராஹிம் புதியபழைய வீட்டு எண்: 435 / - வயது: 43 இனம்: பெண்	464   WQD1475268 வாக்காளர் பெயர்: அப்துல்மஜீத் தந்தை பெயர்: மொய்தின் புதியபழைய வீட்டு எண்: 435 / - வயது: 42 இனம்: ஆண்
465   FBT6272413 வாக்காளர் பெயர்: ஷாயின்ஷா தந்தை பெயர்: மொயிதீன் புதியபழைய வீட்டு எண்: 435 / 435 வயது: 34 இனம்: ஆண்	466   WQD0146951 வாக்காளர் பெயர்: அஷர்ப் தந்தை பெயர்: அப்துல் சலீம் புதியபழைய வீட்டு எண்: 435 / NA வயது: 28 இனம்: ஆண்	467   WQD0611954 வாக்காளர் பெயர்: ரிஸ்வான் தந்தை பெயர்: மஸ்தான் புதியபழைய வீட்டு எண்: 435 / 435 வயது: 25 இனம்: ஆண்
468   WQD0945303 வாக்காளர் பெயர்: சுமையபேகம் கணவர் பெயர்: ரிஸ்வான் புதியபழைய வீட்டு எண்: 435 / 413 வயது: 21 இனம்: பெண்	469   FBT6144745 வாக்காளர் பெயர்: அப்துல்சலீம் தந்தை பெயர்: அப்துல்சலீம் புதியபழைய வீட்டு எண்: 435-1/ வயது: 52 இனம்: ஆண்	470   FBT2335347 வாக்காளர் பெயர்: ஜாக்கீர்பீ கணவர் பெயர்: அப்துல்சலீம் புதியபழைய வீட்டு எண்: 435-1/ வயது: 46 இனம்: பெண்

பிரிவு: 2- 2.கொடுக்குப்பேட்டை வார்டு எண் 41 ஜெயலலிதா நகர் 351 முதல் 415 சென்னை , பின்கோடு : 600079

471   FBT1703867 வாக்காளர் பெயர்: சபுருஅலி தந்தை பெயர்: அப்துல்சலீம் புதியபழைய வீட்டு எண்: 435-1/ வயது: 29 இனம்: ஆண்	472   TN/01/003/0368018 வாக்காளர் பெயர்: மஸ்தான் தந்தை பெயர்: சம்கதீன் புதியபழைய வீட்டு எண்: 435-2/ வயது: 53 இனம்: ஆண்	473   TN/01/003/0358017 வாக்காளர் பெயர்: ரியானா கணவர் பெயர்: மஸ்தான் புதியபழைய வீட்டு எண்: 435-2/ வயது: 48 இனம்: பெண்
474   FBT6144638 வாக்காளர் பெயர்: பர்வீன்பானு தந்தை பெயர்: மஸ்தான் புதியபழைய வீட்டு எண்: 435-2/ வயது: 29 இனம்: பெண்	475   FBT1419183 வாக்காளர் பெயர்: ஆறுமுகம் தந்தை பெயர்: மாசிலாமணி புதியபழைய வீட்டு எண்: 436 / 436 வயது: 40 இனம்: ஆண்	476   FBT3220027 வாக்காளர் பெயர்: காஞ்சனா கணவர் பெயர்: ஆறுமுகம் புதியபழைய வீட்டு எண்: 436 / 439 வயது: 38 இனம்: பெண்
477   TN/01/003/358020 வாக்காளர் பெயர்: முகமதுஅப்பாஸ் தந்தை பெயர்: ஷேக்இப்ராகிம் புதியபழைய வீட்டு எண்: 437 / 437 வயது: 61 இனம்: ஆண்	478   TN/01/003/0358019 வாக்காளர் பெயர்: குர்ஷித்பேகம் கணவர் பெயர்: முகமதுஅப்பாஸ் புதியபழைய வீட்டு எண்: 437 / 437 வயது: 53 இனம்: பெண்	479   FBT3218971 வாக்காளர் பெயர்: முகமதுயூசுப் தந்தை பெயர்: முகமதுஅப்பாஸ் புதியபழைய வீட்டு எண்: 437 / 437 வயது: 31 இனம்: ஆண்
480   WQD0680660 வாக்காளர் பெயர்: மாரிமுத்து தந்தை பெயர்: வேதாசலம் புதியபழைய வீட்டு எண்: 438 / NA வயது: 50 இனம்: ஆண்	481   WQD0680678 வாக்காளர் பெயர்: சகுந்தலா கணவர் பெயர்: மாரிமுத்து புதியபழைய வீட்டு எண்: 438 / 696 வயது: 40 இனம்: பெண்	482   FBT3218427 வாக்காளர் பெயர்: குமார் தந்தை பெயர்: மாரிமுத்து புதியபழைய வீட்டு எண்: 438 / 438 வயது: 31 இனம்: ஆண்
483   WQD1376813 வாக்காளர் பெயர்: பர்வீன் தந்தை பெயர்: அப்துல் அலீம் புதியபழைய வீட்டு எண்: 438 / வயது: 21 இனம்: பெண்	484   FBT3225653 வாக்காளர் பெயர்: சவரிமுத்து தந்தை பெயர்: ஞானமணி புதியபழைய வீட்டு எண்: 439 / 439 வயது: 36 இனம்: ஆண்	485   FBT3228087 வாக்காளர் பெயர்: ஷேஸ்மின்சகாயமீனா கணவர் பெயர்: சவாரிமாரிமுத்து புதியபழைய வீட்டு எண்: 439 / 439 வயது: 31 இனம்: பெண்
486   WQD1377001 வாக்காளர் பெயர்: ராஜ்குமார் தந்தை பெயர்: ஏழுமலை புதியபழைய வீட்டு எண்: 439 / வயது: 29 இனம்: ஆண்	487   WQD0680504 வாக்காளர் பெயர்: தமிழ்செல்வி தந்தை பெயர்: ராஜ்குமார் புதியபழைய வீட்டு எண்: 439 / NA வயது: 25 இனம்: பெண்	488   FBT1704535 வாக்காளர் பெயர்: புஷ்பா கணவர் பெயர்: அந்தோணிசாமி புதியபழைய வீட்டு எண்: 439-1 / 439 வயது: 48 இனம்: பெண்
489   FBT1704543 வாக்காளர் பெயர்: பிரான்சிஸ் தந்தை பெயர்: அந்தோணிசாமி புதியபழைய வீட்டு எண்: 439-1 / 439 வயது: 33 இனம்: ஆண்	490   WQD1101690 வாக்காளர் பெயர்: மங்கம்மா கணவர் பெயர்: கிருஷ்ணமூர்த்தி புதியபழைய வீட்டு எண்: 440 / - வயது: 49 இனம்: பெண்	491   WQD0979138 வாக்காளர் பெயர்: கலாவதி கணவர் பெயர்: சுரேஷ் புதியபழைய வீட்டு எண்: 440 / 440 வயது: 38 இனம்: பெண்
492   WQD1101708 வாக்காளர் பெயர்: முனுசாமி தந்தை பெயர்: கிருஷ்ணமூர்த்தி புதியபழைய வீட்டு எண்: 440 / - வயது: 26 இனம்: ஆண்	493   WQD0680710 வாக்காளர் பெயர்: சுந்தர்மன தந்தை பெயர்: வெங்குஅய்யர் புதியபழைய வீட்டு எண்: 441 / NA வயது: 54 இனம்: ஆண்	494   WQD1376631 வாக்காளர் பெயர்: சிவானந்தம் தந்தை பெயர்: கணேசன் புதியபழைய வீட்டு எண்: 441 / 441 வயது: 24 இனம்: ஆண்
495   TN/01/003/0357461 வாக்காளர் பெயர்: சம்கதீன் கணவர் பெயர்: சம்கதீன் புதியபழைய வீட்டு எண்: 442 / 442 வயது: 46 இனம்: பெண்	496   WQD1214287 வாக்காளர் பெயர்: மும்மதாஜ் கணவர் பெயர்: முன்வர் புதியபழைய வீட்டு எண்: 443 / வயது: 58 இனம்: பெண்	497   WQD0614578 வாக்காளர் பெயர்: அஸ்லாம் தந்தை பெயர்: குலாப்பாஷா புதியபழைய வீட்டு எண்: 443 / 443 வயது: 32 இனம்: ஆண்
498   WQD0613349 வாக்காளர் பெயர்: சல்மாபானு கணவர் பெயர்: ரஹ்மத்உல்லா புதியபழைய வீட்டு எண்: 443 / 847 வயது: 32 இனம்: பெண்	499   WQD0613273 வாக்காளர் பெயர்: ஆறுமுகம் தந்தை பெயர்: வேம்புனி புதியபழைய வீட்டு எண்: 444 / 444 வயது: 51 இனம்: ஆண்	500   WQD0615682 வாக்காளர் பெயர்: வடிவ கணவர் பெயர்: ஆறுமுகம் புதியபழைய வீட்டு எண்: 444 / 444 வயது: 48 இனம்: பெண்

11-டாக்டர் ராதாகிருஷ்ணன் நகர் சட்டமன்ற தொகுதி

பாகம் எண் 215

வாக்காளர் பட்டியல் - 2017

தொடர்ச்சி...

பிரிவு: 2- 2.கொடுக்குப்பேட்டை வார்டு எண் 41 ஜெயலலிதா நகர் 351 முதல் 415 சென்னை , பின்கோடு : 600079

501   WQD0613281 வாக்காளர் பெயர்: வெங்கடேசன் தந்தை பெயர்: ஆறுமுகம் புதியபழைய வீட்டு எண்: 444 / 444 வயது: 25 இனம்: ஆண்	502   FBT6154298 வாக்காளர் பெயர்: மிதார்உசேன் தந்தை பெயர்: அப்துல்மஜீத் புதியபழைய வீட்டு எண்: 445 / 445 வயது: 55 இனம்: ஆண்	503   FBT6142962 வாக்காளர் பெயர்: சர்பாபீவி கணவர் பெயர்: மிதார்உசேன் புதியபழைய வீட்டு எண்: 445 / 445 வயது: 45 இனம்: பெண்
504   WQD0945162 வாக்காளர் பெயர்: ஷாஜாதி தந்தை பெயர்: மிதார் உசேன் புதியபழைய வீட்டு எண்: 445 / 445 வயது: 22 இனம்: பெண்	505   WQD0146977 வாக்காளர் பெயர்: வெங்கடேஷ் தந்தை பெயர்: வேணுகோபால் புதியபழைய வீட்டு எண்: 446 / NA வயது: 45 இனம்: ஆண்	506   FBT3220712 வாக்காளர் பெயர்: மன்னாரு தந்தை பெயர்: பச்சையப்பன் புதியபழைய வீட்டு எண்: 447 / 447 வயது: 36 இனம்: ஆண்
507   FBT6261010 வாக்காளர் பெயர்: மலர்விழி கணவர் பெயர்: மன்னாரு புதியபழைய வீட்டு எண்: 447 / 447 வயது: 32 இனம்: பெண்	508   WQD1215516 வாக்காளர் பெயர்: சரவணன் தந்தை பெயர்: பச்சையப்பன் புதியபழைய வீட்டு எண்: 447 / - வயது: 30 இனம்: ஆண்	509   WQD1215409 வாக்காளர் பெயர்: சங்கிதா கணவர் பெயர்: வெங்கடேஷ் புதியபழைய வீட்டு எண்: 447 / - வயது: 29 இனம்: பெண்
510   WQD1215391 வாக்காளர் பெயர்: மணி தந்தை பெயர்: ராஜா புதியபழைய வீட்டு எண்: 447 / - வயது: 26 இனம்: ஆண்	511   FBT3228871 வாக்காளர் பெயர்: அப்துல்லத்திப் தந்தை பெயர்: மாபுராஷா புதியபழைய வீட்டு எண்: 448 / 448 வயது: 66 இனம்: ஆண்	512   FBT3228863 வாக்காளர் பெயர்: பத்ருன்நிஷா கணவர் பெயர்: அப்துல்லத்திப் புதியபழைய வீட்டு எண்: 448 / 448 வயது: 61 இனம்: பெண்
513   WQD0979146 வாக்காளர் பெயர்: ராணி கணவர் பெயர்: வேதாச்சலம் புதியபழைய வீட்டு எண்: 448 / 448 வயது: 49 இனம்: பெண்	514   TN/01/003/0166046 வாக்காளர் பெயர்: சலீம் தந்தை பெயர்: அப்துல்லத்திப் புதியபழைய வீட்டு எண்: 448 / 448 வயது: 40 இனம்: ஆண்	515   FBT1436419 வாக்காளர் பெயர்: மாபுராஷா தந்தை பெயர்: அப்துல்லத்திப் புதியபழைய வீட்டு எண்: 448 / 448 வயது: 35 இனம்: ஆண்
516   FBT3217049 வாக்காளர் பெயர்: ஷபானா மற்றவர் பெயர்: அப்துல்லத்திப் புதியபழைய வீட்டு எண்: 448 / 448 வயது: 33 இனம்: பெண்	517   FBT1554971 வாக்காளர் பெயர்: ஷகிலா மற்றவர் பெயர்: அப்துல்லத்திப் புதியபழைய வீட்டு எண்: 448 / 448 வயது: 32 இனம்: பெண்	518   FBT3225760 வாக்காளர் பெயர்: முருவம்மாள் கணவர் பெயர்: ஏழுமலை புதியபழைய வீட்டு எண்: 449 / 449 வயது: 81 இனம்: பெண்
519   WQD0249409 வாக்காளர் பெயர்: முருகதாஸ் தந்தை பெயர்: முருவம்மாள் புதியபழைய வீட்டு எண்: 449 / 449 வயது: 47 இனம்: ஆண்	520   FBT3222163 வாக்காளர் பெயர்: அன்சரி மற்றவர் பெயர்: முருவம்மாள் புதியபழைய வீட்டு எண்: 449 / 449 வயது: 35 இனம்: பெண்	521   WQD0979153 வாக்காளர் பெயர்: ஆறுமுகம் தந்தை பெயர்: குப்பன் புதியபழைய வீட்டு எண்: 450 / - வயது: 45 இனம்: ஆண்
522   WQD0979161 வாக்காளர் பெயர்: ஜெயலட்சுமி கணவர் பெயர்: ஆறுமுகம் புதியபழைய வீட்டு எண்: 450 / - வயது: 33 இனம்: பெண்	523   WQD0146985 வாக்காளர் பெயர்: கார்த்திக் தாய் பெயர்: பத்மா புதியபழைய வீட்டு எண்: 450 / NA வயது: 26 இனம்: ஆண்	524   WQD1376235 வாக்காளர் பெயர்: முகமது அப்பாஸ் தந்தை பெயர்: சேக் இப்ராஹிம் புதியபழைய வீட்டு எண்: 451 / - வயது: 68 இனம்: ஆண்
525   WQD1376904 வாக்காளர் பெயர்: குர்ஷத்பேகம் கணவர் பெயர்: முகமது அப்பாஸ் புதியபழைய வீட்டு எண்: 451 / - வயது: 57 இனம்: பெண்	526   FBT1703479 வாக்காளர் பெயர்: கரிமுனிஷாபேகம் கணவர் பெயர்: முகமது அப்பாஸ் புதியபழைய வீட்டு எண்: 451 / வயது: 35 இனம்: பெண்	527   WQD1376110 வாக்காளர் பெயர்: முகமர் யுசுப் தந்தை பெயர்: முகமது அப்பாஸ் புதியபழைய வீட்டு எண்: 451 / - வயது: 34 இனம்: ஆண்
528   WQD0433110 வாக்காளர் பெயர்: நஜிமா கணவர் பெயர்: முகமதுயுசுப் புதியபழைய வீட்டு எண்: 451 / 451 வயது: 27 இனம்: பெண்	529   FBT2586055 வாக்காளர் பெயர்: சையதுமுகமது தந்தை பெயர்: நைனாமுகமது புதியபழைய வீட்டு எண்: 452 / 452 வயது: 54 இனம்: ஆண்	530   FBT6261028 வாக்காளர் பெயர்: பாத்திமாபீவி கணவர் பெயர்: ஷேக்தாஹுத் புதியபழைய வீட்டு எண்: 452 / 452 வயது: 50 இனம்: பெண்

11-டாக்டர் ராதாகிருஷ்ணன் நகர் சட்டமன்ற தொகுதி

பாகம் எண் 215

வாக்காளர் பட்டியல் - 2017

தொடர்ச்சி...

பிரிவு: 2- 2.கொடுக்குப்பேட்டை வார்டு எண் 41 ஜெயலலிதா நகர் 351 முதல் 415 சென்னை , பின்கோடு : 600079

531   FBT6032445 வாக்காளர் பெயர்: முகமதுஜக்கியம் தந்தை பெயர்: ஷேக்தாவுத் புதியபழைய வீட்டு எண்: 452 / 452 வயது: 33 இனம்: ஆண்	532   WQD1376888 வாக்காளர் பெயர்: தமீம் அன்சாரி தந்தை பெயர்: சம்கதீன் புதியபழைய வீட்டு எண்: 452 / - வயது: 22 இனம்: ஆண்	533   WQD1376334 வாக்காளர் பெயர்: ராஜேஸ்ரஸ்வா தி தந்தை பெயர்: பாண்டி புதியபழைய வீட்டு எண்: 453 / - வயது: 30 இனம்: பெண்
534   TN/01/003/0357283 வாக்காளர் பெயர்: குணசேகரன் தந்தை பெயர்: கதிர்வேல் புதியபழைய வீட்டு எண்: 454 / 454 வயது: 51 இனம்: ஆண்	535   FBT2436616 வாக்காளர் பெயர்: ராமேஸ்வரி கணவர் பெயர்: குணசேகரன் புதியபழைய வீட்டு எண்: 454 / 454 வயது: 46 இனம்: பெண்	536   WQD0613893 வாக்காளர் பெயர்: வீரசக்கரபாண்டி தந்தை பெயர்: குணசேகரன் புதியபழைய வீட்டு எண்: 454 / 454 வயது: 25 இனம்: ஆண்
537   WQD1101310 வாக்காளர் பெயர்: கார்த்திக் தந்தை பெயர்: குணசேகரன் புதியபழைய வீட்டு எண்: 454 / - வயது: 23 இனம்: ஆண்	538   WQD1215599 வாக்காளர் பெயர்: மணிமேகலை தந்தை பெயர்: குணசேகரன் புதியபழைய வீட்டு எண்: 454 / 454 வயது: 22 இனம்: பெண்	539   WQD1376839 வாக்காளர் பெயர்: கந்தசாமி தந்தை பெயர்: வெள்ளசாமி புதியபழைய வீட்டு எண்: 456 / - வயது: 71 இனம்: ஆண்
540   WQD0680462 வாக்காளர் பெயர்: நேம்பிலி தந்தை பெயர்: செல்லக்குட்டி புதியபழைய வீட்டு எண்: 456 / NA வயது: 69 இனம்: ஆண்	541   FBT3228020 வாக்காளர் பெயர்: காஞ்சனாதேவி கணவர் பெயர்: தால் புதியபழைய வீட்டு எண்: 457 / 457 வயது: 51 இனம்: பெண்	542   WQD0146993 வாக்காளர் பெயர்: ஜோதி கணவர் பெயர்: கல்விநாதன் புதியபழைய வீட்டு எண்: 457 / NA வயது: 50 இனம்: பெண்
543   WQD0612309 வாக்காளர் பெயர்: ஆனந்தி தந்தை பெயர்: கல்விநாதன் புதியபழைய வீட்டு எண்: 457 / 457 வயது: 30 இனம்: பெண்	544   FBT3230752 வாக்காளர் பெயர்: பழனி தந்தை பெயர்: கந்தசாமி புதியபழைய வீட்டு எண்: 459-2 / 459 வயது: 63 இனம்: ஆண்	545   FBT3230695 வாக்காளர் பெயர்: வனஜா கணவர் பெயர்: பழனி புதியபழைய வீட்டு எண்: 459-2 / 459 வயது: 49 இனம்: பெண்
546   FBT3230927 வாக்காளர் பெயர்: செந்தில் தந்தை பெயர்: பழனி புதியபழைய வீட்டு எண்: 459-2 / 459 வயது: 29 இனம்: ஆண்	547   WQD0680546 வாக்காளர் பெயர்: மோகன் தந்தை பெயர்: நாராயணசாமி புதியபழைய வீட்டு எண்: 460 / NA வயது: 40 இனம்: ஆண்	548   WQD0613380 வாக்காளர் பெயர்: பாபுபொன்சிலைய்யா தாய் பெயர்: லக்ஷ்மியம்மா புதியபழைய வீட்டு எண்: 460 / 460 வயது: 39 இனம்: ஆண்
549   WQD0680553 வாக்காளர் பெயர்: பிரோமா கணவர் பெயர்: மோகன் புதியபழைய வீட்டு எண்: 460 / NA வயது: 37 இனம்: பெண்	550   FBT6154603 வாக்காளர் பெயர்: சந்தோஷகுமார் தந்தை பெயர்: ராமசாமி புதியபழைய வீட்டு எண்: 461 / 461 வயது: 49 இனம்: ஆண்	551   FBT6144562 வாக்காளர் பெயர்: கமலா கணவர் பெயர்: சந்தோஷகுமார் புதியபழைய வீட்டு எண்: 461 / 461 வயது: 46 இனம்: பெண்
552   WQD0680421 வாக்காளர் பெயர்: ஜெகதீசன் தந்தை பெயர்: சந்திரன் புதியபழைய வீட்டு எண்: 462 / NA வயது: 39 இனம்: ஆண்	553   WQD0680439 வாக்காளர் பெயர்: தேவி கணவர் பெயர்: ஜெகதீசன் புதியபழைய வீட்டு எண்: 462 / NA வயது: 29 இனம்: பெண்	554   FBT3223229 வாக்காளர் பெயர்: அங்கமுத்து தந்தை பெயர்: சண்முகம் புதியபழைய வீட்டு எண்: 464-1 / - வயது: 43 இனம்: ஆண்
555   FBT3225125 வாக்காளர் பெயர்: அங்காளஸ்வரி கணவர் பெயர்: அங்கமுத்து புதியபழைய வீட்டு எண்: 464-1 / - வயது: 39 இனம்: பெண்	556   FBT3224441 வாக்காளர் பெயர்: சிங்காரவேலன் தந்தை பெயர்: சண்முகம் புதியபழைய வீட்டு எண்: 464-2 / 464 வயது: 45 இனம்: ஆண்	557   FBT3225141 வாக்காளர் பெயர்: அமுதவள்ளி கணவர் பெயர்: சிங்காரவேலன் புதியபழைய வீட்டு எண்: 464-2 / 464 வயது: 41 இனம்: பெண்
558   TN/01/003/0357536 வாக்காளர் பெயர்: சுபேதா கணவர் பெயர்: ஜியாவுதீன் புதியபழைய வீட்டு எண்: 465 / 465 வயது: 62 இனம்: பெண்	559   FBT6344501 வாக்காளர் பெயர்: பர்வீன் கணவர் பெயர்: ரபியுதீன் புதியபழைய வீட்டு எண்: 465 / 465 வயது: 39 இனம்: பெண்	560   FBT6144521 வாக்காளர் பெயர்: முனியம்மாள் கணவர் பெயர்: பாண்டுரங்கம் புதியபழைய வீட்டு எண்: 466 / 466 வயது: 81 இனம்: பெண்

11-டாக்டர் ராதாகிருஷ்ணன் நகர் சட்டமன்ற தொகுதி

பாகம் எண் 215

வாக்காளர் பட்டியல் - 2017

தொடர்ச்சி...

பிரிவு: 2- 2.கொடுக்குப்பேட்டை வார்டு எண் 41 ஜெயலலிதா நகர் 351 முதல் 415 சென்னை , பின்கோடு : 600079

561   TN/01/003/0357746 வாக்காளர் பெயர்: குப்பு கணவர் பெயர்: மட்டி புதியபழைய வீட்டு எண்: 466 / 466 வயது: 66 இனம்: பெண்	562   FBT6144505 வாக்காளர் பெயர்: ரமேஷ் தந்தை பெயர்: மட்டி புதியபழைய வீட்டு எண்: 466 / 466 வயது: 38 இனம்: ஆண்	563   FBT3219854 வாக்காளர் பெயர்: ராஜலட்சுமி தந்தை பெயர்: மட்டி புதியபழைய வீட்டு எண்: 466 / 466 வயது: 34 இனம்: பெண்
564   FBT3227469 வாக்காளர் பெயர்: ராமாயி கணவர் பெயர்: பழனி புதியபழைய வீட்டு எண்: 467-1/ வயது: 51 இனம்: பெண்	565   FBT3229572 வாக்காளர் பெயர்: சரளா தந்தை பெயர்: பழனி புதியபழைய வீட்டு எண்: 467-1/ வயது: 30 இனம்: பெண்	566   FBT3231545 வாக்காளர் பெயர்: முருகன் தந்தை பெயர்: பழனி புதியபழைய வீட்டு எண்: 467-1/ வயது: 29 இனம்: ஆண்
567   FBT3218708 வாக்காளர் பெயர்: வீரா தந்தை பெயர்: ராமு புதியபழைய வீட்டு எண்: 467-2 / 467 வயது: 41 இனம்: ஆண்	568   FBT3217692 வாக்காளர் பெயர்: சாமுண்டிஸ்வரி கணவர் பெயர்: வீரா புதியபழைய வீட்டு எண்: 467-2 / 467 வயது: 36 இனம்: பெண்	569   FBT3222510 வாக்காளர் பெயர்: மாமுதா கணவர் பெயர்: இனாயித்துல்லா புதியபழைய வீட்டு எண்: 468 / 468 வயது: 55 இனம்: பெண்
570   WQD0147009 வாக்காளர் பெயர்: கரிமா தந்தை பெயர்: இனையத்துல்லா புதியபழைய வீட்டு எண்: 468 / NA வயது: 30 இனம்: பெண்	571   FBT3221298 வாக்காளர் பெயர்: அமானுல்லா தந்தை பெயர்: இனாயித்துல்லா புதியபழைய வீட்டு எண்: 468-1 / 468 வயது: 36 இனம்: ஆண்	572   FBT3218765 வாக்காளர் பெயர்: உசேன் தந்தை பெயர்: இனாயித்துல்லா புதியபழைய வீட்டு எண்: 468-1/ வயது: 30 இனம்: ஆண்
573   FBT3228830 வாக்காளர் பெயர்: தில்சாத் கணவர் பெயர்: உசேன் புதியபழைய வீட்டு எண்: 468-1/ வயது: 29 இனம்: பெண்	574   FBT3229754 வாக்காளர் பெயர்: உமாபதி தந்தை பெயர்: மோகன் புதியபழைய வீட்டு எண்: 469-1/ வயது: 39 இனம்: ஆண்	575   FBT3226917 வாக்காளர் பெயர்: ராஜலட்சுமி கணவர் பெயர்: உமாபதி புதியபழைய வீட்டு எண்: 469-1/ வயது: 32 இனம்: பெண்
576   FBT3226354 வாக்காளர் பெயர்: ராஜேஷ் தந்தை பெயர்: ரவிச்சந்திரன் புதியபழைய வீட்டு எண்: 469-2/ வயது: 29 இனம்: ஆண்	577   FBT3226396 வாக்காளர் பெயர்: ரவி தந்தை பெயர்: கிருஷ்ணன் புதியபழைய வீட்டு எண்: 469-3 / 469 வயது: 53 இனம்: ஆண்	578   FBT3226925 வாக்காளர் பெயர்: கலா கணவர் பெயர்: ரவி புதியபழைய வீட்டு எண்: 469-3 / 469 வயது: 49 இனம்: பெண்
579   FBT3226933 வாக்காளர் பெயர்: பாரதி தந்தை பெயர்: ரவி புதியபழைய வீட்டு எண்: 469-3 / 469 வயது: 30 இனம்: பெண்	580   FBT3218070 வாக்காளர் பெயர்: ரவிதாபேகம் கணவர் பெயர்: அமீத்பாஷா புதியபழைய வீட்டு எண்: 470-1 / 470 வயது: 56 இனம்: பெண்	581   FBT3219904 வாக்காளர் பெயர்: முகமதுஅன்சாரி தந்தை பெயர்: அமீத்பாஷா புதியபழைய வீட்டு எண்: 470-1/ வயது: 32 இனம்: ஆண்
582   FBT6154173 வாக்காளர் பெயர்: ஷானு கணவர் பெயர்: முகமதுஅன்சாரி புதியபழைய வீட்டு எண்: 470-1/ வயது: 31 இனம்: பெண்	583   FBT3219896 வாக்காளர் பெயர்: அக்பர் தந்தை பெயர்: அமீத்பாஷா புதியபழைய வீட்டு எண்: 470-1 / 470 வயது: 30 இனம்: ஆண்	584   WQD1376862 வாக்காளர் பெயர்: உசேன் தந்தை பெயர்: பாஷா புதியபழைய வீட்டு எண்: 471 / - வயது: 55 இனம்: ஆண்
585   FBT3218088 வாக்காளர் பெயர்: அயாதுப் கணவர் பெயர்: உசேனி புதியபழைய வீட்டு எண்: 471 / 471 வயது: 51 இனம்: பெண்	586   WQD1215276 வாக்காளர் பெயர்: கோமதி கணவர் பெயர்: சரியா புதியபழைய வீட்டு எண்: 471 / 471 வயது: 40 இனம்: பெண்	587   WQD0680611 வாக்காளர் பெயர்: சூரியா தந்தை பெயர்: லட்சுமணன் புதியபழைய வீட்டு எண்: 471 / NA வயது: 38 இனம்: ஆண்
588   WQD0680629 வாக்காளர் பெயர்: கோமதி கணவர் பெயர்: சூரியா புதியபழைய வீட்டு எண்: 471 / NA வயது: 37 இனம்: பெண்	589   WQD1376755 வாக்காளர் பெயர்: கரிமா கணவர் பெயர்: சைபோர்தீன் புதியபழைய வீட்டு எண்: 471 / - வயது: 24 இனம்: பெண்	590   FBT3219946 வாக்காளர் பெயர்: சங்கர் தந்தை பெயர்: மயில்வேல் புதியபழைய வீட்டு எண்: 472 / 472 வயது: 41 இனம்: ஆண்

பிரிவு: 2- 2.கொடுக்குப்பேட்டை வார்டு எண் 41 ஜெயலலிதா நகர் 351 முதல் 415 சென்னை , பின்கோடு : 600079

591   FBT3219839 வாக்காளர் பெயர்: ரம்னா கணவர் பெயர்: சங்கர் புதியபழைய வீட்டு எண்: 472 / 472 வயது: 37 இனம்: பெண்	592   WQD1376722 வாக்காளர் பெயர்: குமார் தந்தை பெயர்: மோகன் புதியபழைய வீட்டு எண்: 473 / - வயது: 21 இனம்: ஆண்	593   WQD0249417 வாக்காளர் பெயர்: தங்கம்மாள் கணவர் பெயர்: வெள்ளையன் புதியபழைய வீட்டு எண்: 474 / 474 வயது: 87 இனம்: பெண்
594   WQD0946871 வாக்காளர் பெயர்: வனமயில் கணவர் பெயர்: முனுசாமி புதியபழைய வீட்டு எண்: 474 / 474 வயது: 49 இனம்: பெண்	595   TN/01/003/0259102 வாக்காளர் பெயர்: மாதவன் தந்தை பெயர்: வனமயில் புதியபழைய வீட்டு எண்: 474 / 474 வயது: 38 இனம்: ஆண்	596   WQD0949164 வாக்காளர் பெயர்: மாதவன் தந்தை பெயர்: முனுசாமி புதியபழைய வீட்டு எண்: 474 / 474 வயது: 34 இனம்: ஆண்
597   WQD0680603 வாக்காளர் பெயர்: நீலாவதி கணவர் பெயர்: மாதவன் புதியபழைய வீட்டு எண்: 474 / NA வயது: 33 இனம்: பெண்	598   FBT3230331 வாக்காளர் பெயர்: விஜயகுமார் தந்தை பெயர்: வனமயில் புதியபழைய வீட்டு எண்: 474 / 474 வயது: 33 இனம்: ஆண்	599   WQD0949156 வாக்காளர் பெயர்: விஜயன் தந்தை பெயர்: முனுசாமி புதியபழைய வீட்டு எண்: 474 / 474 வயது: 30 இனம்: ஆண்
600   TN/01/003/0357642 வாக்காளர் பெயர்: தனம்மாள் கணவர் பெயர்: பரசுராமன் புதியபழைய வீட்டு எண்: 475 / 475 வயது: 81 இனம்: பெண்	601   WQD0680561 வாக்காளர் பெயர்: இந்திரா கணவர் பெயர்: ஆனந்தன் புதியபழைய வீட்டு எண்: 475 / NA வயது: 42 இனம்: பெண்	602   FBT6261036 வாக்காளர் பெயர்: பழனி தந்தை பெயர்: கிருஷ்ணன் புதியபழைய வீட்டு எண்: 475 / 475 வயது: 37 இனம்: ஆண்
603   WQD0433235 வாக்காளர் பெயர்: குமார் தந்தை பெயர்: ராஜேந்திரன் புதியபழைய வீட்டு எண்: 475 / 475 வயது: 34 இனம்: ஆண்	604   WQD0979187 வாக்காளர் பெயர்: ரேவதி கணவர் பெயர்: சங்கர் புதியபழைய வீட்டு எண்: 475 / - வயது: 28 இனம்: பெண்	605   WQD0386466 வாக்காளர் பெயர்: ராஜா தந்தை பெயர்: ஆரோன் புதியபழைய வீட்டு எண்: 475 / 475 வயது: 26 இனம்: ஆண்
606   WQD0286153 வாக்காளர் பெயர்: கிருஷ்ணவேணி கணவர் பெயர்: சேகர் புதியபழைய வீட்டு எண்: 475 / 475 வயது: 26 இனம்: பெண்	607   WQD0680520 வாக்காளர் பெயர்: கிருஷ்ணன் தந்தை பெயர்: ஆனந்தன் புதியபழைய வீட்டு எண்: 475 / NA வயது: 22 இனம்: ஆண்	608   WQD1376391 வாக்காளர் பெயர்: ராஜேஸ்வரி கணவர் பெயர்: கோபால் புதியபழைய வீட்டு எண்: 475 / - வயது: 22 இனம்: பெண்
609   TN/01/003/0357486 வாக்காளர் பெயர்: மாரியம்மாள் கணவர் பெயர்: கோவிந்தராஜ் புதியபழைய வீட்டு எண்: 475-A/ வயது: 56 இனம்: பெண்	610   WQD0614685 வாக்காளர் பெயர்: யமுனாராஜேஸ்வரி கணவர் பெயர்: ஆனந்தன் புதியபழைய வீட்டு எண்: 475-A/ வயது: 28 இனம்: பெண்	611   FBT3226545 வாக்காளர் பெயர்: கோமலா கணவர் பெயர்: குப்பா புதியபழைய வீட்டு எண்: 475A / 475A வயது: 41 இனம்: பெண்
612   FBT3219235 வாக்காளர் பெயர்: சரவணன் தந்தை பெயர்: கோவிந்தராஜ் புதியபழைய வீட்டு எண்: 475A / 475A வயது: 35 இனம்: ஆண்	613   FBT3219243 வாக்காளர் பெயர்: லட்சுமி கணவர் பெயர்: சரவணன் புதியபழைய வீட்டு எண்: 475A / 475A வயது: 29 இனம்: பெண்	614   WQD1376599 வாக்காளர் பெயர்: பிரபாகரன் தந்தை பெயர்: குப்பன் புதியபழைய வீட்டு எண்: 475A / - வயது: 24 இனம்: ஆண்
615   TN/01/003/0357402 வாக்காளர் பெயர்: சரோஜா கணவர் பெயர்: அருள்தாஸ் புதியபழைய வீட்டு எண்: 476 / 476 வயது: 67 இனம்: பெண்	616   TN/01/003/0357107 வாக்காளர் பெயர்: எத்திராஜ் தந்தை பெயர்: கோவிந்தராஜ் புதியபழைய வீட்டு எண்: 476 / 476 வயது: 54 இனம்: ஆண்	617   FBT3229101 வாக்காளர் பெயர்: மணிகண்டன் தந்தை பெயர்: ஜனார்தனன் புதியபழைய வீட்டு எண்: 477 / 477 வயது: 50 இனம்: ஆண்
618   WQD1396969 வாக்காளர் பெயர்: மணிகண்டன் தந்தை பெயர்: ஜனார்தனன் புதியபழைய வீட்டு எண்: 477 / - வயது: 48 இனம்: ஆண்	619   FBT3225695 வாக்காளர் பெயர்: கார்த்தியாயனி கணவர் பெயர்: மணிகண்டன் புதியபழைய வீட்டு எண்: 477 / 477 வயது: 46 இனம்: பெண்	620   WQD0611798 வாக்காளர் பெயர்: தனசேகர் தந்தை பெயர்: சீனிவாசன் புதியபழைய வீட்டு எண்: 478 / 478 வயது: 24 இனம்: ஆண்

பிரிவு: 2- 2.கொடுக்குப்பேட்டை வார்டு எண் 41 ஜெயலலிதா நகர் 351 முதல் 415 சென்னை , பின்கோடு : 600079

621	FBT3221835 வாக்காளர் பெயர்: கோவிந்தன் தந்தை பெயர்: மாணிக்கம் புதியபழைய வீட்டு எண்: 479 / 479 வயது: 56 இனம்: ஆண்	622	TN/01/002/0036054 வாக்காளர் பெயர்: ராணி கணவர் பெயர்: கோவிந்தன் புதியபழைய வீட்டு எண்: 479 / 479 வயது: 51 இனம்: பெண்	623	FBT3220589 வாக்காளர் பெயர்: டில்லிபாபு தந்தை பெயர்: கோவிந்தன் புதியபழைய வீட்டு எண்: 479 / 479 வயது: 33 இனம்: ஆண்
624	FBT3220407 வாக்காளர் பெயர்: அமுதலட்சுமி கணவர் பெயர்: டில்லிபாபு புதியபழைய வீட்டு எண்: 479 / 479 வயது: 29 இனம்: பெண்	625	WQD1376920 வாக்காளர் பெயர்: ஆனந்தி கணவர் பெயர்: ராஜா புதியபழைய வீட்டு எண்: 480 / - வயது: 31 இனம்: பெண்	626	WQD0949206 வாக்காளர் பெயர்: இந்திராணி கணவர் பெயர்: திருநாவுக்கரசு புதியபழைய வீட்டு எண்: 480 / 480 வயது: 29 இனம்: பெண்
627	WQD0979195 வாக்காளர் பெயர்: திருநாவுக்கரசு தந்தை பெயர்: துரைசாமி புதியபழைய வீட்டு எண்: 480 / 480 வயது: 28 இனம்: ஆண்	628	FBT3225414 வாக்காளர் பெயர்: அய்யப்பன் தந்தை பெயர்: துரைசாமி புதியபழைய வீட்டு எண்: 480-1/ வயது: 39 இனம்: ஆண்	629	FBT3220993 வாக்காளர் பெயர்: புஷ்பா கணவர் பெயர்: அய்யப்பன் புதியபழைய வீட்டு எண்: 480-1/ வயது: 36 இனம்: பெண்
630	FBT3228129 வாக்காளர் பெயர்: ராஜா தந்தை பெயர்: துரைசாமி புதியபழைய வீட்டு எண்: 480-1 / 480 வயது: 33 இனம்: ஆண்	631	FBT3220977 வாக்காளர் பெயர்: மீனா தந்தை பெயர்: துரைசாமி புதியபழைய வீட்டு எண்: 480-1 / 480 வயது: 30 இனம்: பெண்	632	WQD0147025 வாக்காளர் பெயர்: சேகர் தந்தை பெயர்: துரைசாமி புதியபழைய வீட்டு எண்: 480E / NA வயது: 27 இனம்: ஆண்
633	FBT3225984 வாக்காளர் பெயர்: ராமலிங்கம் தந்தை பெயர்: கேசவன் புதியபழைய வீட்டு எண்: 481 / 481 வயது: 71 இனம்: ஆண்	634	FBT3219383 வாக்காளர் பெயர்: கேசவன் தந்தை பெயர்: ராமலிங்கம் புதியபழைய வீட்டு எண்: 481 / 481 வயது: 30 இனம்: ஆண்	635	FBT3230547 வாக்காளர் பெயர்: மோகன் தந்தை பெயர்: விஜயரங்கம் புதியபழைய வீட்டு எண்: 482 / 482 வயது: 42 இனம்: ஆண்
636	TN/01/003/0372445 வாக்காளர் பெயர்: ஏழுமலை தந்தை பெயர்: காளிநாயக்கர் புதியபழைய வீட்டு எண்: 483 / 483 வயது: 63 இனம்: ஆண்	637	FBT6261044 வாக்காளர் பெயர்: முனியம்மாள் கணவர் பெயர்: ஏழுமலை புதியபழைய வீட்டு எண்: 483 / 483 வயது: 59 இனம்: பெண்	638	TN/01/003/0372955 வாக்காளர் பெயர்: சாந்தி தந்தை பெயர்: ஏழுமலை புதியபழைய வீட்டு எண்: 483 / 483 வயது: 46 இனம்: பெண்
639	TN\01\003\0372955 வாக்காளர் பெயர்: சாந்தி கணவர் பெயர்: ஏழுமலை புதியபழைய வீட்டு எண்: 483 / 483 வயது: 46 இனம்: பெண்	640	FBT3216389 வாக்காளர் பெயர்: பிரியா தந்தை பெயர்: ஏழுமலை புதியபழைய வீட்டு எண்: 483 / 483 வயது: 31 இனம்: பெண்	641	WQD0613307 வாக்காளர் பெயர்: பிரேமா தந்தை பெயர்: ஏழுமலை புதியபழைய வீட்டு எண்: 483 / 483 வயது: 25 இனம்: பெண்
642	WQD0947572 வாக்காளர் பெயர்: முருகன் தந்தை பெயர்: ஏழுமலை புதியபழைய வீட்டு எண்: 483 / 483 வயது: 21 இனம்: ஆண்	643	WQD1376912 வாக்காளர் பெயர்: விஜயா கணவர் பெயர்: ராஜேந்திரன் புதியபழைய வீட்டு எண்: 484 / - வயது: 51 இனம்: பெண்	644	FBT3220670 வாக்காளர் பெயர்: ராணி கணவர் பெயர்: ஆறுமுகம் புதியபழைய வீட்டு எண்: 485 / 485 வயது: 51 இனம்: பெண்
645	FBT3216488 வாக்காளர் பெயர்: பாப்பா கணவர் பெயர்: ராஜேந்திரன் புதியபழைய வீட்டு எண்: 485-1/ வயது: 55 இனம்: பெண்	646	FBT3220258 வாக்காளர் பெயர்: ரமேஷ் தந்தை பெயர்: ராஜேந்திரன் புதியபழைய வீட்டு எண்: 485-1/ வயது: 31 இனம்: ஆண்	647	WQD1376052 வாக்காளர் பெயர்: ஹரிகிருஷ்ணன் தந்தை பெயர்: நடேசன் புதியபழைய வீட்டு எண்: 486 / - வயது: 54 இனம்: ஆண்
648	TN/01/003/0316122 வாக்காளர் பெயர்: ராமு தந்தை பெயர்: அப்பாதுரை புதியபழைய வீட்டு எண்: 486 / 486 வயது: 51 இனம்: ஆண்	649	FBT3222817 வாக்காளர் பெயர்: ரமணி தந்தை பெயர்: ராமு புதியபழைய வீட்டு எண்: 486 / 486 வயது: 31 இனம்: பெண்	650	FBT3222833 வாக்காளர் பெயர்: தனலட்சுமி தந்தை பெயர்: ராமு புதியபழைய வீட்டு எண்: 486 / 486 வயது: 29 இனம்: பெண்



பிரிவு: 2- 2.கொடுக்குப்பேட்டை வார்டு எண் 41 ஜெயலலிதா நகர் 351 முதல் 415 சென்னை , பின்கோடு : 600079

651   WQD0979203 வாக்காளர் பெயர்: குமாரி கணவர் பெயர்: வேல்முருகன் புதியபழைய வீட்டு எண்: 486 / - வயது: 25 இனம்: பெண்	652   FBT3229002 வாக்காளர் பெயர்: ரங்கநாதகவுண்டர் தந்தை பெயர்: கிருஷ்ணகவுண்டர் புதியபழைய வீட்டு எண்: 486-1/ வயது: 91 இனம்: ஆண்	653   FBT3229010 வாக்காளர் பெயர்: பார்வதிஆம்மாள் கணவர் பெயர்: ரங்கநாதன் புதியபழைய வீட்டு எண்: 486-1/ வயது: 66 இனம்: பெண்
654   FBT3217379 வாக்காளர் பெயர்: ரமேஷ் தந்தை பெயர்: ரங்கநாதன் புதியபழைய வீட்டு எண்: 486-1/ வயது: 38 இனம்: ஆண்	655   FBT3217650 வாக்காளர் பெயர்: தாட்சாயினி கணவர் பெயர்: ரமேஷ் புதியபழைய வீட்டு எண்: 486-1/ வயது: 33 இனம்: பெண்	656   FBT3222445 வாக்காளர் பெயர்: காசி தந்தை பெயர்: பார்த்தசாரதி புதியபழைய வீட்டு எண்: 487 / 487 வயது: 61 இனம்: ஆண்
657   FBT3230174 வாக்காளர் பெயர்: வேல்முருகன் தந்தை பெயர்: காசி புதியபழைய வீட்டு எண்: 487 / 487 வயது: 29 இனம்: ஆண்	658   FBT6154207 வாக்காளர் பெயர்: ரவிசந்திரன் தந்தை பெயர்: இருச்சன் புதியபழைய வீட்டு எண்: 487-1/ வயது: 48 இனம்: ஆண்	659   FBT6144448 வாக்காளர் பெயர்: சுமதி கணவர் பெயர்: ரவிசந்திரன் புதியபழைய வீட்டு எண்: 487-1/ வயது: 43 இனம்: பெண்
660   TN/01/003/0462082 வாக்காளர் பெயர்: இளங்கோ தந்தை பெயர்: கண்ணன் புதியபழைய வீட்டு எண்: 488 / 488 வயது: 46 இனம்: ஆண்	661   TN/01/003/0402477 வாக்காளர் பெயர்: சாந்தி கணவர் பெயர்: இளங்கோ புதியபழைய வீட்டு எண்: 488 / 488 வயது: 36 இனம்: பெண்	662   WQD1101328 வாக்காளர் பெயர்: கார்த்திக் தந்தை பெயர்: இளங்கோ புதியபழைய வீட்டு எண்: 488 / 488 வயது: 22 இனம்: ஆண்
663   FBT3220373 வாக்காளர் பெயர்: ராஜி தந்தை பெயர்: முத்து புதியபழைய வீட்டு எண்: 489 / 489 வயது: 41 இனம்: ஆண்	664   FBT3216868 வாக்காளர் பெயர்: வசந்தி கணவர் பெயர்: ராஜி புதியபழைய வீட்டு எண்: 489 / 489 வயது: 38 இனம்: பெண்	665   WQD0680751 வாக்காளர் பெயர்: கண்ணன் தந்தை பெயர்: முத்து புதியபழைய வீட்டு எண்: 489 / 489 வயது: 38 இனம்: ஆண்
666   WQD0680769 வாக்காளர் பெயர்: சதிதேவி கணவர் பெயர்: கண்ணன் புதியபழைய வீட்டு எண்: 489 / 489 வயது: 32 இனம்: பெண்	667   WQD0612390 வாக்காளர் பெயர்: செல்வி தந்தை பெயர்: மணிகண்டன் புதியபழைய வீட்டு எண்: 489 / 489 வயது: 28 இனம்: பெண்	668   TN/01/003/0357155 வாக்காளர் பெயர்: காமராஜ் தந்தை பெயர்: ராஜாநாடார் புதியபழைய வீட்டு எண்: 490 / 490 வயது: 57 இனம்: ஆண்
669   TN/01/003/0357558 வாக்காளர் பெயர்: லதா கணவர் பெயர்: காமராஜ் புதியபழைய வீட்டு எண்: 490 / 490 வயது: 47 இனம்: பெண்	670   WQD1376870 வாக்காளர் பெயர்: சண்முகலதா கணவர் பெயர்: காமராஜ் புதியபழைய வீட்டு எண்: 490 / 49 வயது: 46 இனம்: பெண்	671   WQD0979229 வாக்காளர் பெயர்: சண்முகலதா கணவர் பெயர்: காமராஜ் புதியபழைய வீட்டு எண்: 490 / - வயது: 43 இனம்: பெண்
672   WQD1376607 வாக்காளர் பெயர்: தினேஷ் குமார் தந்தை பெயர்: காமராஜ் புதியபழைய வீட்டு எண்: 490 / 49 வயது: 23 இனம்: ஆண்	673   WQD0979211 வாக்காளர் பெயர்: தினேஷ்குமார் தந்தை பெயர்: காமராஜ் புதியபழைய வீட்டு எண்: 490 / - வயது: 21 இனம்: ஆண்	674   FBT6344527 வாக்காளர் பெயர்: ஆனந்தன் தந்தை பெயர்: கொஞ்சி புதியபழைய வீட்டு எண்: 491 / 491 வயது: 41 இனம்: ஆண்
675   FBT6144422 வாக்காளர் பெயர்: லட்சுமி கணவர் பெயர்: ஆனந்தன் புதியபழைய வீட்டு எண்: 491 / 491 வயது: 36 இனம்: பெண்	676   TN/01/003/0357568 வாக்காளர் பெயர்: பொன்னி கணவர் பெயர்: மாயவன் புதியபழைய வீட்டு எண்: 492 / 492 வயது: 46 இனம்: பெண்	677   WQD0947770 வாக்காளர் பெயர்: பொன்னி கணவர் பெயர்: மாயவன் புதியபழைய வீட்டு எண்: 492 / 492 வயது: 43 இனம்: பெண்
678   WQD0147033 வாக்காளர் பெயர்: லஷ்மி கணவர் பெயர்: பரமசிவம் புதியபழைய வீட்டு எண்: 492 / NA வயது: 28 இனம்: பெண்	679   WQD0948422 வாக்காளர் பெயர்: ரங்கநாதன் தாய் பெயர்: பொன்னி புதியபழைய வீட்டு எண்: 492 / - வயது: 24 இனம்: ஆண்	680   FBT5389358 வாக்காளர் பெயர்: மஞ்சளா கணவர் பெயர்: புரூ புதியபழைய வீட்டு எண்: 492-1/ வயது: 34 இனம்: பெண்

பிரிவு: 2- 2.கொடுக்குப்பேட்டை வார்டு எண் 41 ஜெயலலிதா நகர் 351 முதல் 415 சென்னை , பின்கோடு : 600079

681   FBT3228988 வாக்காளர் பெயர்: பரமசிவம் தந்தை பெயர்: மாயவன் புதியபழைய வீட்டு எண்: 492-2/ வயது: 32 இனம்: ஆண்	682   FBT3229135 வாக்காளர் பெயர்: விநாயகம் தந்தை பெயர்: மாயவன் புதியபழைய வீட்டு எண்: 492-2/ வயது: 29 இனம்: ஆண்	683   WQD0680637 வாக்காளர் பெயர்: முனுசாமி தந்தை பெயர்: ராமன் புதியபழைய வீட்டு எண்: 493 / NA வயது: 67 இனம்: ஆண்
684   WQD0979237 வாக்காளர் பெயர்: பத்மாவதி கணவர் பெயர்: பாலசுப்பிரமணி புதியபழைய வீட்டு எண்: 493 / - வயது: 45 இனம்: பெண்	685   WQD0680470 வாக்காளர் பெயர்: நசிமா கணவர் பெயர்: இப்ராஹிம் புதியபழைய வீட்டு எண்: 493 / NA வயது: 44 இனம்: பெண்	686   WQD0206268 வாக்காளர் பெயர்: கவிதா தாய் பெயர்: சரஸ்வதி புதியபழைய வீட்டு எண்: 493 / NA வயது: 40 இனம்: பெண்
687   FBT3228400 வாக்காளர் பெயர்: சுந்தரி கணவர் பெயர்: மாரியப்பன் புதியபழைய வீட்டு எண்: 494 / 494 வயது: 61 இனம்: பெண்	688   FBT1412444 வாக்காளர் பெயர்: கல்பனா கணவர் பெயர்: ராமமூர்த்தி புதியபழைய வீட்டு எண்: 494 / 494 வயது: 55 இனம்: பெண்	689   FBT3216728 வாக்காளர் பெயர்: கோவிந்தம்மாள் கணவர் பெயர்: ராஜி புதியபழைய வீட்டு எண்: 494 / 494 வயது: 51 இனம்: பெண்
690   FBT3216702 வாக்காளர் பெயர்: பவானி தந்தை பெயர்: ராஜி புதியபழைய வீட்டு எண்: 494 / 494 வயது: 31 இனம்: பெண்	691   WQD0285874 வாக்காளர் பெயர்: சவுள் அமித் தந்தை பெயர்: ஹனசாரி புதியபழைய வீட்டு எண்: 495 / 495 வயது: 47 இனம்: ஆண்	692   WQD0147769 வாக்காளர் பெயர்: அசேன் தந்தை பெயர்: மொய்தீன் புதியபழைய வீட்டு எண்: 495 / NA வயது: 38 இனம்: ஆண்
693   WQD0285940 வாக்காளர் பெயர்: சமின்பேகம் கணவர் பெயர்: ஹாசுல் ஹமித் புதியபழைய வீட்டு எண்: 495 / 495 வயது: 35 இனம்: பெண்	694   WQD0147751 வாக்காளர் பெயர்: அமிதா கணவர் பெயர்: அசேன் புதியபழைய வீட்டு எண்: 495 / NA வயது: 33 இனம்: பெண்	695   WQD0979245 வாக்காளர் பெயர்: சாதிக்காஷா தந்தை பெயர்: ஹாசைன் புதியபழைய வீட்டு எண்: 495 / - வயது: 21 இனம்: ஆண்
696   FBT3223724 வாக்காளர் பெயர்: ரஃபி தந்தை பெயர்: அஜீஸ் புதியபழைய வீட்டு எண்: 495-1 / 495 வயது: 41 இனம்: ஆண்	697   FBT3225240 வாக்காளர் பெயர்: பாத்திமாபீ கணவர் பெயர்: ரஃபி புதியபழைய வீட்டு எண்: 495-1 / 495 வயது: 38 இனம்: பெண்	698   TN/01/003/0358039 வாக்காளர் பெயர்: வாசு தந்தை பெயர்: ஆரோக்கியசாமி புதியபழைய வீட்டு எண்: 495-2/ வயது: 49 இனம்: ஆண்
699   TN/01/003/0358038 வாக்காளர் பெயர்: சகுந்தலா கணவர் பெயர்: வாசு புதியபழைய வீட்டு எண்: 495-2/ வயது: 47 இனம்: பெண்	700   TN/01/003/0357229 வாக்காளர் பெயர்: அப்துல்லா தந்தை பெயர்: ஜோசப் புதியபழைய வீட்டு எண்: 496 / 496 வயது: 47 இனம்: ஆண்	701   FBT1703289 வாக்காளர் பெயர்: சாஜாதி தந்தை பெயர்: அப்துல்லா புதியபழைய வீட்டு எண்: 496 / 496 வயது: 46 இனம்: பெண்
702   FBT3219003 வாக்காளர் பெயர்: சான்பாஜா தந்தை பெயர்: அப்துல்லா புதியபழைய வீட்டு எண்: 496 / 496 வயது: 31 இனம்: ஆண்	703   FBT3220092 வாக்காளர் பெயர்: உசேன் தந்தை பெயர்: அப்துல்லா புதியபழைய வீட்டு எண்: 496 / 496 வயது: 29 இனம்: ஆண்	704   WQD0147041 வாக்காளர் பெயர்: மாபாஷா தந்தை பெயர்: அப்துல்லா புதியபழைய வீட்டு எண்: 496 / NA வயது: 28 இனம்: ஆண்
705   WQD1101534 வாக்காளர் பெயர்: மம்தா தந்தை பெயர்: அப்துல்லா புதியபழைய வீட்டு எண்: 496 / - வயது: 24 இனம்: பெண்	706   WQD0979252 வாக்காளர் பெயர்: மம்தா கணவர் பெயர்: அப்துல்லா புதியபழைய வீட்டு எண்: 496 / 496 வயது: 23 இனம்: பெண்	707   WQD1376441 வாக்காளர் பெயர்: சுபேரியா தந்தை பெயர்: சான்பாஜா புதியபழைய வீட்டு எண்: 496 / - வயது: 22 இனம்: பெண்
708   FBT3223815 வாக்காளர் பெயர்: பிரகாஷ் தந்தை பெயர்: சேகர் புதியபழைய வீட்டு எண்: 497 / 497 வயது: 38 இனம்: ஆண்	709   FBT3220654 வாக்காளர் பெயர்: சங்கீதா கணவர் பெயர்: பிரகாஷ் புதியபழைய வீட்டு எண்: 497 / 497 வயது: 33 இனம்: பெண்	710   WQD1215656 வாக்காளர் பெயர்: புவனேஸ்வரி கணவர் பெயர்: ரவிசுமார் புதியபழைய வீட்டு எண்: 497 / - வயது: 30 இனம்: பெண்

பிரிவு: 2- 2.கொடுக்குப்பேட்டை வார்டு எண் 41 ஜெயலலிதா நகர் 351 முதல் 415 சென்னை , பின்கோடு : 600079

711   FBT1417351 வாக்காளர் பெயர்: மூர்த்தி தந்தை பெயர்: நாகப்பன் புதியபழைய வீட்டு எண்: 498 / 498 வயது: 61 இனம்: ஆண்	712   FBT1417369 வாக்காளர் பெயர்: முருகம்மாள் கணவர் பெயர்: மூர்த்தி புதியபழைய வீட்டு எண்: 498 / 498 வயது: 56 இனம்: பெண்	713   FBT1419365 வாக்காளர் பெயர்: மாரி தந்தை பெயர்: மூர்த்தி புதியபழைய வீட்டு எண்: 498 / 498 வயது: 34 இனம்: ஆண்
714   FBT6144349 வாக்காளர் பெயர்: சண்முகம் தந்தை பெயர்: மூர்த்தி புதியபழைய வீட்டு எண்: 498 / 498 வயது: 31 இனம்: ஆண்	715   FBT6144323 வாக்காளர் பெயர்: தெய்வானை கணவர் பெயர்: ஏழுமலை புதியபழைய வீட்டு எண்: 498 / 498 வயது: 30 இனம்: பெண்	716   TN/01/003/0357448 வாக்காளர் பெயர்: ராமஹதீ கணவர் பெயர்: அப்துல்லா புதியபழைய வீட்டு எண்: 500 / 500 வயது: 71 இனம்: பெண்
717   TN/01/003/0357125 வாக்காளர் பெயர்: மாவுபாஷா தந்தை பெயர்: அப்துல்லா புதியபழைய வீட்டு எண்: 500 / 500 வயது: 41 இனம்: ஆண்	718   TN/01/003/0357449 வாக்காளர் பெயர்: காதர்பீ தந்தை பெயர்: அப்துல்லா புதியபழைய வீட்டு எண்: 500 / 500 வயது: 36 இனம்: பெண்	719   FBT3225869 வாக்காளர் பெயர்: அக்தர்பாஷா தந்தை பெயர்: அப்துல்லா புதியபழைய வீட்டு எண்: 500 / 500 வயது: 33 இனம்: ஆண்
720   FBT3225851 வாக்காளர் பெயர்: பவீர்அகமத் தந்தை பெயர்: அப்துல்லா புதியபழைய வீட்டு எண்: 500 / 500 வயது: 31 இனம்: ஆண்	721   FBT3223773 வாக்காளர் பெயர்: வெங்கடேசன் தந்தை பெயர்: கிருஷ்ணன் புதியபழைய வீட்டு எண்: 501 / 501 வயது: 43 இனம்: ஆண்	722   FBT3226982 வாக்காளர் பெயர்: விஜயலட்சுமி கணவர் பெயர்: வெங்கடேசன் புதியபழைய வீட்டு எண்: 501 / 501 வயது: 37 இனம்: பெண்
723   TN/01/003/0358030 வாக்காளர் பெயர்: சண்முகம் தந்தை பெயர்: கோவிந்தராஜ் புதியபழைய வீட்டு எண்: 502 / 502 வயது: 51 இனம்: ஆண்	724   FBT3223138 வாக்காளர் பெயர்: லூர்துமேரி தந்தை பெயர்: சண்முகம் புதியபழைய வீட்டு எண்: 502 / 502 வயது: 48 இனம்: பெண்	725   WQD0680652 வாக்காளர் பெயர்: மணிகண்டன் தந்தை பெயர்: சண்முகம் புதியபழைய வீட்டு எண்: 502 / NA வயது: 22 இனம்: ஆண்
726   FBT3221215 வாக்காளர் பெயர்: பாரதி கணவர் பெயர்: பலராமன் புதியபழைய வீட்டு எண்: 504 / 504 வயது: 61 இனம்: பெண்	727   FBT3218252 வாக்காளர் பெயர்: செல்வராஜ் தந்தை பெயர்: வெங்கடேசன் புதியபழைய வீட்டு எண்: 504 / 504 வயது: 43 இனம்: ஆண்	728   FBT6150106 வாக்காளர் பெயர்: மகேந்திரன் தந்தை பெயர்: பலராமன் புதியபழைய வீட்டு எண்: 504 / 504 வயது: 41 இனம்: ஆண்
729   FBT3218336 வாக்காளர் பெயர்: மோகனலட்சுமி தந்தை பெயர்: பலராமன் புதியபழைய வீட்டு எண்: 504 / 504 வயது: 38 இனம்: பெண்	730   FBT6261077 வாக்காளர் பெயர்: திவ்யநாதன் தந்தை பெயர்: பத்தியநாதன் புதியபழைய வீட்டு எண்: 505 / 505 வயது: 46 இனம்: ஆண்	731   WQD1101484 வாக்காளர் பெயர்: திவ்வியாநாதன் தந்தை பெயர்: பத்தியா நாதன் புதியபழைய வீட்டு எண்: 505 / -+ வயது: 44 இனம்: ஆண்
732   FBT6261069 வாக்காளர் பெயர்: விக்கோரியராணி கணவர் பெயர்: திவ்யநாதன் புதியபழைய வீட்டு எண்: 505 / 505 வயது: 44 இனம்: பெண்	733   WQD1101492 வாக்காளர் பெயர்: காவியா கிரேசிராணி தந்தை பெயர்: திவ்வியாநாதன் புதியபழைய வீட்டு எண்: 505 / - வயது: 21 இனம்: பெண்	734   FBT6319651 வாக்காளர் பெயர்: அருணா தந்தை பெயர்: சேர்மக்கனி புதியபழைய வீட்டு எண்: 506 / 506 வயது: 27 இனம்: பெண்
735   WQD0774836 வாக்காளர் பெயர்: அஜித்குமார் தந்தை பெயர்: சேர்மக்கனி புதியபழைய வீட்டு எண்: 506-1 / - வயது: 27 இனம்: ஆண்	736   FBT3221470 வாக்காளர் பெயர்: பிரேமா கணவர் பெயர்: சேர்மக்கனி புதியபழைய வீட்டு எண்: 507 / - வயது: 64 இனம்: பெண்	737   FBT6149983 வாக்காளர் பெயர்: சேர்மக்கனி தந்தை பெயர்: அருணகிரி புதியபழைய வீட்டு எண்: 507 / - வயது: 58 இனம்: ஆண்
738   WQD0793372 வாக்காளர் பெயர்: ரவி தந்தை பெயர்: தாண்டவராயன் புதியபழைய வீட்டு எண்: 507 / na வயது: 54 இனம்: ஆண்	739   WQD0948083 வாக்காளர் பெயர்: ரவி தந்தை பெயர்: தாண்டவராயன் புதியபழைய வீட்டு எண்: 507 / - வயது: 48 இனம்: ஆண்	740   WQD0979260 வாக்காளர் பெயர்: கல்பனா கணவர் பெயர்: ரவி புதியபழைய வீட்டு எண்: 507 / - வயது: 42 இனம்: பெண்

11-டாக்டர் ராதாகிருஷ்ணன் நகர் சட்டமன்ற தொகுதி

பாகம் எண் 215

வாக்காளர் பட்டியல் - 2017

தொடர்ச்சி...

பிரிவு: 2- 2.கொடுக்குப்பேட்டை வார்டு எண் 41 ஜெயலலிதா நகர் 351 முதல் 415 சென்னை , பின்கோடு : 600079

741   FBT3225679 வாக்காளர் பெயர்: அருண்பிரசாத் தந்தை பெயர்: சேர்மக்கனி புதியபழைய வீட்டு எண்: 507 / - வயது: 31 இனம்: ஆண்	742   WQD0948109 வாக்காளர் பெயர்: சிவராமன் தந்தை பெயர்: ரவி புதியபழைய வீட்டு எண்: 507 / - வயது: 27 இனம்: ஆண்	743   WQD0774844 வாக்காளர் பெயர்: சுகந்தி கணவர் பெயர்: ரவி புதியபழைய வீட்டு எண்: 507 / 7 வயது: 23 இனம்: பெண்
744   FBT3224474 வாக்காளர் பெயர்: ராதா கணவர் பெயர்: டில்லிபாபு புதியபழைய வீட்டு எண்: 508 / 508 வயது: 56 இனம்: பெண்	745   FBT3225539 வாக்காளர் பெயர்: முனியாண்டி தந்தை பெயர்: டில்லிபாபு புதியபழைய வீட்டு எண்: 508 / 508 வயது: 40 இனம்: ஆண்	746   FBT3230406 வாக்காளர் பெயர்: லதா கணவர் பெயர்: முனியாண்டி புதியபழைய வீட்டு எண்: 508 / 508 வயது: 34 இனம்: பெண்
747   WQD0949172 வாக்காளர் பெயர்: மல்லிகா கணவர் பெயர்: கெஜேந்திரன் புதியபழைய வீட்டு எண்: 509 / 509 வயது: 34 இனம்: பெண்	748   TN/01/003/0357753 வாக்காளர் பெயர்: ஆறுமுகம் தந்தை பெயர்: வரதகவுண்டர் புதியபழைய வீட்டு எண்: 510 / 510 வயது: 56 இனம்: ஆண்	749   TN/01/003/2434926 வாக்காளர் பெயர்: இன்பரசி கணவர் பெயர்: ஆறுமுகம் புதியபழைய வீட்டு எண்: 510 / 510 வயது: 51 இனம்: பெண்
750   FBT6149785 வாக்காளர் பெயர்: நாகராஜ் தந்தை பெயர்: தேவராஜ் புதியபழைய வீட்டு எண்: 510 / 510 வயது: 41 இனம்: ஆண்	751   FBT3225661 வாக்காளர் பெயர்: முத்துக்குமார் தந்தை பெயர்: ஆறுமுகம் புதியபழைய வீட்டு எண்: 510 / 510 வயது: 30 இனம்: ஆண்	752   WQD0948349 வாக்காளர் பெயர்: பவானி தந்தை பெயர்: ஆறுமுகம் புதியபழைய வீட்டு எண்: 510 / 510 வயது: 24 இனம்: பெண்
753   FBT3223807 வாக்காளர் பெயர்: மூர்த்தி தந்தை பெயர்: கேசவன் புதியபழைய வீட்டு எண்: 511 / 511 வயது: 61 இனம்: ஆண்	754   FBT2433282 வாக்காளர் பெயர்: மஞ்சளா கணவர் பெயர்: மூர்த்தி புதியபழைய வீட்டு எண்: 511 / 511 வயது: 55 இனம்: பெண்	755   WQD0680777 வாக்காளர் பெயர்: சுமதி கணவர் பெயர்: சந்திரபாபு புதியபழைய வீட்டு எண்: 511 / NA வயது: 49 இனம்: பெண்
756   WQD0613646 வாக்காளர் பெயர்: சந்திரபாபு தந்தை பெயர்: துரைசாமி புதியபழைய வீட்டு எண்: 511 / 511 வயது: 40 இனம்: ஆண்	757   WQD0612192 வாக்காளர் பெயர்: சுமதி கணவர் பெயர்: சந்திரபாபு புதியபழைய வீட்டு எண்: 511 / 511 வயது: 34 இனம்: பெண்	758   FBT2433456 வாக்காளர் பெயர்: சுமதி தந்தை பெயர்: மூர்த்தி புதியபழைய வீட்டு எண்: 511 / 511 வயது: 34 இனம்: பெண்
759   FBT3228822 வாக்காளர் பெயர்: துரை தந்தை பெயர்: தங்கவேல் புதியபழைய வீட்டு எண்: 514 / 514 வயது: 53 இனம்: ஆண்	760   FBT3228665 வாக்காளர் பெயர்: கிரிஜா கணவர் பெயர்: துரை புதியபழைய வீட்டு எண்: 514 / 514 வயது: 49 இனம்: பெண்	761   WQD0249425 வாக்காளர் பெயர்: தணலட்சுமி கணவர் பெயர்: கிருஷ்ணன் புதியபழைய வீட்டு எண்: 514 / 514 வயது: 44 இனம்: பெண்
762   WQD0285700 வாக்காளர் பெயர்: சதிஷ் தந்தை பெயர்: தனலக்ஷ்மி புதியபழைய வீட்டு எண்: 514 / 514 வயது: 31 இனம்: ஆண்	763   WQD0774885 வாக்காளர் பெயர்: சத்யா கணவர் பெயர்: புவ்பராஜ் புதியபழைய வீட்டு எண்: 514 / 514 வயது: 22 இனம்: பெண்	764   TN/01/003/0358053 வாக்காளர் பெயர்: குள்ளம்மாள் கணவர் பெயர்: நாராயணசாமி புதியபழைய வீட்டு எண்: 515 / 515 வயது: 81 இனம்: பெண்
765   TN/01/003/0405223 வாக்காளர் பெயர்: ஜெயராமன் தந்தை பெயர்: நாராயணசாமி புதியபழைய வீட்டு எண்: 515 / 515 வயது: 56 இனம்: ஆண்	766   TN/01/003/0358036 வாக்காளர் பெயர்: அமுதா கணவர் பெயர்: ஜெயராமன் புதியபழைய வீட்டு எண்: 515 / 515 வயது: 41 இனம்: பெண்	767   WQD1646488 வாக்காளர் பெயர்: மீனா கணவர் பெயர்: சந்திரபாபு புதியபழைய வீட்டு எண்: 516 / - வயது: 35 இனம்: பெண்
768   WQD0947994 வாக்காளர் பெயர்: மணிகண்டன் தந்தை பெயர்: சேகர் புதியபழைய வீட்டு எண்: 517 / 517 வயது: 23 இனம்: ஆண்	769   WQD0249433 வாக்காளர் பெயர்: சேகர் தந்தை பெயர்: லட்சுமணன் புதியபழைய வீட்டு எண்: 517-1/ வயது: 46 இனம்: ஆண்	770   WQD0249441 வாக்காளர் பெயர்: வள்ளி கணவர் பெயர்: சேகர் புதியபழைய வீட்டு எண்: 517-1/ வயது: 36 இனம்: பெண்

11-டாக்டர் ராதாகிருஷ்ணன் நகர் சட்டமன்ற தொகுதி

பாகம் எண் 215

வாக்காளர் பட்டியல் - 2017

தொடர்ச்சி...

பிரிவு: 2- 2.கொடுக்குப்பேட்டை வார்டு எண் 41 ஜெயலலிதா நகர் 351 முதல் 415 சென்னை , பின்கோடு : 600079

771   TN/01/003/0357991 வாக்காளர் பெயர்: தருமன் தந்தை பெயர்: ராமகிருஷ்ணன் புதியபழைய வீட்டு எண்: 517-2/517 வயது: 41 இனம்: ஆண்	772   TN/01/003/035811 வாக்காளர் பெயர்: புஸ்பா கணவர் பெயர்: தருமன் புதியபழைய வீட்டு எண்: 517-2/517 வயது: 38 இனம்: பெண்	773   WQD0286039 வாக்காளர் பெயர்: மணி தந்தை பெயர்: கணேசன் புதியபழைய வீட்டு எண்: 519/519 வயது: 42 இனம்: ஆண்
774   FBT3228756 வாக்காளர் பெயர்: அமுதா கணவர் பெயர்: நடராஜ் புதியபழைய வீட்டு எண்: 519/519 வயது: 41 இனம்: பெண்	775   WQD0979278 வாக்காளர் பெயர்: கனகா கணவர் பெயர்: சுந்தரம் புதியபழைய வீட்டு எண்: 519/519 வயது: 23 இனம்: பெண்	776   WQD1214279 வாக்காளர் பெயர்: துர்கா தந்தை பெயர்: ராஜேஷ் புதியபழைய வீட்டு எண்: 519/ வயது: 23 இனம்: பெண்
777   FBT3219185 வாக்காளர் பெயர்: ஜீவா தந்தை பெயர்: கதிர் புதியபழைய வீட்டு எண்: 520/520 வயது: 47 இனம்: ஆண்	778   TN/01/003/0357583 வாக்காளர் பெயர்: சங்கரி கணவர் பெயர்: ஜீவா புதியபழைய வீட்டு எண்: 520/520 வயது: 41 இனம்: பெண்	779   WQD0615088 வாக்காளர் பெயர்: மு்கமதுரேவியா கணவர் பெயர்: மு்கமது புதியபழைய வீட்டு எண்: 520/520 வயது: 32 இனம்: பெண்
780   WQD0979286 வாக்காளர் பெயர்: சுகன்யா தாய் பெயர்: ஜீவா புதியபழைய வீட்டு எண்: 520/- வயது: 22 இனம்: பெண்	781   FBT6344535 வாக்காளர் பெயர்: குப்பன் தந்தை பெயர்: கண்ணியப்பன் புதியபழைய வீட்டு எண்: 521/521 வயது: 51 இனம்: ஆண்	782   WQD0433193 வாக்காளர் பெயர்: சங்கரி கணவர் பெயர்: விஜி புதியபழைய வீட்டு எண்: 521/521 வயது: 26 இனம்: பெண்
783   TN/01/003/0358641 வாக்காளர் பெயர்: குமாரி கணவர் பெயர்: மணி புதியபழைய வீட்டு எண்: 522/522 வயது: 43 இனம்: பெண்	784   WQD0680454 வாக்காளர் பெயர்: மஞ்சு தந்தை பெயர்: மணி புதியபழைய வீட்டு எண்: 522/NA வயது: 22 இனம்: பெண்	785   WQD1123009 வாக்காளர் பெயர்: மாலதி தந்தை பெயர்: மணி புதியபழைய வீட்டு எண்: 522/- வயது: 21 இனம்: பெண்
786   FBT6261085 வாக்காளர் பெயர்: சாரம்மா கணவர் பெயர்: சாகுல்அமீது புதியபழைய வீட்டு எண்: 523/523 வயது: 81 இனம்: பெண்	787   TN/01/003/0357428 வாக்காளர் பெயர்: மைமூன்பீ தந்தை பெயர்: சாகுல்அமீது புதியபழைய வீட்டு எண்: 523/523 வயது: 51 இனம்: பெண்	788   FBT6261093 வாக்காளர் பெயர்: மு்கமது தந்தை பெயர்: சாகுல்அமீது புதியபழைய வீட்டு எண்: 523/523 வயது: 46 இனம்: ஆண்
789   FBT1704766 வாக்காளர் பெயர்: அப்துல்லா தந்தை பெயர்: மு்கமது புதியபழைய வீட்டு எண்: 523/523 வயது: 36 இனம்: ஆண்	790   FBT4026209 வாக்காளர் பெயர்: சாயினா கணவர் பெயர்: அப்துல்லா புதியபழைய வீட்டு எண்: 523/523 வயது: 31 இனம்: பெண்	791   WQD0146969 வாக்காளர் பெயர்: பஷீர் தந்தை பெயர்: அப்துல் கரீம் புதியபழைய வீட்டு எண்: 524/NA வயது: 52 இனம்: ஆண்
792   WQD1376144 வாக்காளர் பெயர்: தர்மசிவம் தந்தை பெயர்: மணி புதியபழைய வீட்டு எண்: 524/- வயது: 36 இனம்: ஆண்	793   WQD1376433 வாக்காளர் பெயர்: அம்பிகா கணவர் பெயர்: தருமசிவம் புதியபழைய வீட்டு எண்: 524/- வயது: 34 இனம்: பெண்	794   WQD1101385 வாக்காளர் பெயர்: நந்தினி கணவர் பெயர்: கோவிந்தசாமி புதியபழைய வீட்டு எண்: 524/- வயது: 24 இனம்: பெண்
795   WQD0147058 வாக்காளர் பெயர்: ஜம்ருத்திஷா கணவர் பெயர்: பஷீர் புதியபழைய வீட்டு எண்: 524D/NA வயது: 45 இனம்: பெண்	796   FBT3229473 வாக்காளர் பெயர்: சுரேஷ் தந்தை பெயர்: முனுசாமி புதியபழைய வீட்டு எண்: 525/525 வயது: 36 இனம்: ஆண்	797   WQD1376409 வாக்காளர் பெயர்: சுரேஷ் தந்தை பெயர்: முனுசாமி புதியபழைய வீட்டு எண்: 525/ வயது: 32 இனம்: ஆண்
798   FBT3217874 வாக்காளர் பெயர்: இந்திரா கணவர் பெயர்: டில்லி புதியபழைய வீட்டு எண்: 526/526 வயது: 51 இனம்: பெண்	799   FBT6154231 வாக்காளர் பெயர்: இளங்கோ தந்தை பெயர்: வீரப்பன் புதியபழைய வீட்டு எண்: 526/526 வயது: 34 இனம்: ஆண்	800   FBT3217734 வாக்காளர் பெயர்: தேவி கணவர் பெயர்: இளங்கோ புதியபழைய வீட்டு எண்: 526/526 வயது: 30 இனம்: பெண்

11-டாக்டர் ராதாகிருஷ்ணன் நகர் சட்டமன்ற தொகுதி

பாகம் எண் 215

வாக்காளர் பட்டியல் - 2017

தொடர்ச்சி...

பிரிவு: 2- 2.கொடுக்குப்பேட்டை வார்டு எண் 41 ஜெயலலிதா நகர் 351 முதல் 415 சென்னை , பின்கோடு : 600079

801   FBT6154280 வாக்காளர் பெயர்: ராமதுல்லா தந்தை பெயர்: இஸ்மாயில் புதியபழைய வீட்டு எண்: 527 / 527 வயது: 46 இனம்: ஆண்	802   FBT6148399 வாக்காளர் பெயர்: ஷெகானாஸ் கணவர் பெயர்: ராமதுல்லா புதியபழைய வீட்டு எண்: 527 / 527 வயது: 45 இனம்: பெண்	803   FBT3221009 வாக்காளர் பெயர்: கந்தசாமி தந்தை பெயர்: சதாசிவம் புதியபழைய வீட்டு எண்: 528-1/ வயது: 74 இனம்: ஆண்
804   FBT3218021 வாக்காளர் பெயர்: மணிமாலா கணவர் பெயர்: கந்தசாமி புதியபழைய வீட்டு எண்: 528-1/ வயது: 69 இனம்: பெண்	805   FBT6149512 வாக்காளர் பெயர்: எட்டியம்மாள் கணவர் பெயர்: கோவிந்தசாமி புதியபழைய வீட்டு எண்: 528-2 / 528 வயது: 96 இனம்: பெண்	806   TN/01/003/0357371 வாக்காளர் பெயர்: கல்யாணி கணவர் பெயர்: வேம்பு புதியபழைய வீட்டு எண்: 528-2 / 528 வயது: 41 இனம்: பெண்
807   FBT6344568 வாக்காளர் பெயர்: மகிமைமாரி கணவர் பெயர்: பிரான்சிஸ் புதியபழைய வீட்டு எண்: 529 / 529 வயது: 51 இனம்: பெண்	808   FBT3231032 வாக்காளர் பெயர்: விஸ்வநாதன் தந்தை பெயர்: ராஜமாணிக்கம் புதியபழைய வீட்டு எண்: 529 / 529 வயது: 41 இனம்: ஆண்	809   WQD1101583 வாக்காளர் பெயர்: கோவிந்தசாமி தந்தை பெயர்: மணி புதியபழைய வீட்டு எண்: 529 / - வயது: 31 இனம்: ஆண்
810   FBT3217346 வாக்காளர் பெயர்: ராதா தந்தை பெயர்: ஜேம்ஸ் புதியபழைய வீட்டு எண்: 529-1/ வயது: 71 இனம்: பெண்	811   FBT3220019 வாக்காளர் பெயர்: செல்வகுமார் தந்தை பெயர்: ஜேம்ஸ் புதியபழைய வீட்டு எண்: 529-1/ வயது: 51 இனம்: ஆண்	812   FBT3217858 வாக்காளர் பெயர்: மேரி கணவர் பெயர்: செல்வகுமார் புதியபழைய வீட்டு எண்: 529-1/ வயது: 31 இனம்: பெண்
813   FBT3217353 வாக்காளர் பெயர்: ஆனந்த் தந்தை பெயர்: செல்வகுமார் புதியபழைய வீட்டு எண்: 529-1/ வயது: 29 இனம்: ஆண்	814   FBT1412964 வாக்காளர் பெயர்: பிளோமினாள் கணவர் பெயர்: அந்தோணிசாமி புதியபழைய வீட்டு எண்: 530 / 530 வயது: 61 இனம்: பெண்	815   FBT1341163 வாக்காளர் பெயர்: கிருத்துவராஜ் தந்தை பெயர்: அந்தோணிசாமி புதியபழைய வீட்டு எண்: 530 / 530 வயது: 35 இனம்: ஆண்
816   WQD1215524 வாக்காளர் பெயர்: அனிதா ரோஸ்ஸின் ராணி கணவர் பெயர்: கிறிஸ்துதாஸ் புதியபழைய வீட்டு எண்: 530 / - வயது: 33 இனம்: பெண்	817   FBT3226867 வாக்காளர் பெயர்: அல்பினா அன்பரசி தந்தை பெயர்: அந்தோணிசாமி புதியபழைய வீட்டு எண்: 530 / 530 வயது: 30 இனம்: பெண்	818   TN/01/003/035176 வாக்காளர் பெயர்: பீட்டர் தந்தை பெயர்: சின்னப்பன் புதியபழைய வீட்டு எண்: 530-1/ வயது: 51 இனம்: ஆண்
819   WQD0979294 வாக்காளர் பெயர்: பானுமதி கணவர் பெயர்: ஜெயராமன் புதியபழைய வீட்டு எண்: 531 / - வயது: 63 இனம்: பெண்	820   FBT1337443 வாக்காளர் பெயர்: ஏழுமலை தந்தை பெயர்: முருகன் புதியபழைய வீட்டு எண்: 531 / 531 வயது: 51 இனம்: ஆண்	821   FBT1414895 வாக்காளர் பெயர்: செல்வி கணவர் பெயர்: ஏழுமலை புதியபழைய வீட்டு எண்: 531 / 531 வயது: 36 இனம்: பெண்
822   WQD1376649 வாக்காளர் பெயர்: பொன் சரவணராஜ் தந்தை பெயர்: ஜெயராஜ் புதியபழைய வீட்டு எண்: 531 / - வயது: 35 இனம்: ஆண்	823   WQD0774943 வாக்காளர் பெயர்: பூங்காவணம் கணவர் பெயர்: தேசிங்கு புதியபழைய வீட்டு எண்: 532 / 532 வயது: 51 இனம்: பெண்	824   WQD1213941 வாக்காளர் பெயர்: தேசிங்கு தந்தை பெயர்: ஜானசிராமன் புதியபழைய வீட்டு எண்: 532 / - வயது: 51 இனம்: ஆண்
825   WQD1101666 வாக்காளர் பெயர்: தமிழரசி கணவர் பெயர்: கிருஷ்ணமூர்த்தி புதியபழைய வீட்டு எண்: 532 / - வயது: 27 இனம்: பெண்	826   WQD0774935 வாக்காளர் பெயர்: சரோஜா கணவர் பெயர்: தேசிங்கு புதியபழைய வீட்டு எண்: 532 / 1 வயது: 23 இனம்: பெண்	827   WQD0147066 வாக்காளர் பெயர்: செல்வராஜ் தந்தை பெயர்: தேசிங்கு புதியபழைய வீட்டு எண்: 532E / NA வயது: 29 இனம்: ஆண்
828   TN/01/003/0357081 வாக்காளர் பெயர்: சகாயராஜ் தந்தை பெயர்: அந்தோணிசாமி புதியபழைய வீட்டு எண்: 533 / 533 வயது: 46 இனம்: ஆண்	829   WQD0249458 வாக்காளர் பெயர்: மரியமதலேனாள் கணவர் பெயர்: சகாயராஜ் புதியபழைய வீட்டு எண்: 533 / 533 வயது: 43 இனம்: பெண்	830   FBT3228707 வாக்காளர் பெயர்: மணி தந்தை பெயர்: கன்னையா புதியபழைய வீட்டு எண்: 534 / 534 வயது: 55 இனம்: ஆண்

பிரிவு: 2- 2.கொடுக்குப்பேட்டை வார்டு எண் 41 ஜெயலலிதா நகர் 351 முதல் 415 சென்னை , பின்கோடு : 600079

831   FBT3221496 வாக்காளர் பெயர்: சுமித்ரா கணவர் பெயர்: மணி புதியபழைய வீட்டு எண்: 534 / 534 வயது: 49 இனம்: பெண்	832   WQD0948364 வாக்காளர் பெயர்: பரிதா பேகம் தந்தை பெயர்: ஷேக் அமீத் புதியபழைய வீட்டு எண்: 535 / 535 வயது: 25 இனம்: பெண்	833   WQD0979302 வாக்காளர் பெயர்: ஷபியுல்லா தந்தை பெயர்: ஷேக்அமீத் புதியபழைய வீட்டு எண்: 535 / 535 வயது: 23 இனம்: ஆண்
834   WQD0979310 வாக்காளர் பெயர்: முனிராபேகம் தந்தை பெயர்: ஷேக்அமீத் புதியபழைய வீட்டு எண்: 535 / 535 வயது: 21 இனம்: பெண்	835   WQD0979328 வாக்காளர் பெயர்: மேரி கணவர் பெயர்: பிரான்ஸிஸ் புதியபழைய வீட்டு எண்: 536 / 536 வயது: 47 இனம்: பெண்	836   WQD1123017 வாக்காளர் பெயர்: யுவராஜ் தந்தை பெயர்: உலகநாதன் புதியபழைய வீட்டு எண்: 536 / 536 வயது: 28 இனம்: ஆண்
837   FBT3219656 வாக்காளர் பெயர்: ரவி தந்தை பெயர்: ஆறுமுகம் புதியபழைய வீட்டு எண்: 537 / 537 வயது: 46 இனம்: ஆண்	838   FBT3224193 வாக்காளர் பெயர்: சுமதி கணவர் பெயர்: ரவி புதியபழைய வீட்டு எண்: 537 / 537 வயது: 37 இனம்: பெண்	839   FBT3220282 வாக்காளர் பெயர்: காளிதாஸ் தந்தை பெயர்: தங்கராஜ் புதியபழைய வீட்டு எண்: 538 / 538 வயது: 41 இனம்: ஆண்
840   FBT3224219 வாக்காளர் பெயர்: காமாட்சி கணவர் பெயர்: காளிதாஸ் புதியபழைய வீட்டு எண்: 538 / 538 வயது: 36 இனம்: பெண்	841   FBT3222908 வாக்காளர் பெயர்: பொன்னுசாமி தந்தை பெயர்: கோவிந்தசாமி புதியபழைய வீட்டு எண்: 539 / 539 வயது: 46 இனம்: ஆண்	842   FBT3224250 வாக்காளர் பெயர்: மகிமைமேரி கணவர் பெயர்: பொன்னுசாமி புதியபழைய வீட்டு எண்: 539 / 539 வயது: 41 இனம்: பெண்
843   WQD0613901 வாக்காளர் பெயர்: காஞ்சனாதேவி தந்தை பெயர்: பொன்னுசாமி புதியபழைய வீட்டு எண்: 539 / 539 வயது: 24 இனம்: பெண்	844   WQD0948166 வாக்காளர் பெயர்: கவிதா தந்தை பெயர்: பொன்னுசாமி புதியபழைய வீட்டு எண்: 539 / - வயது: 21 இனம்: பெண்	845   TN/01/003/0357271 வாக்காளர் பெயர்: பூங்காவனம் தந்தை பெயர்: ஆதிமூலம் புதியபழைய வீட்டு எண்: 540 / 540 வயது: 48 இனம்: ஆண்
846   TN/01/003/0357613 வாக்காளர் பெயர்: நாகம்மாள் கணவர் பெயர்: பூங்காவனம் புதியபழைய வீட்டு எண்: 540 / 540 வயது: 41 இனம்: பெண்	847   WQD1377019 வாக்காளர் பெயர்: பிரபாகரன் தந்தை பெயர்: கண்ணன் புதியபழைய வீட்டு எண்: 540 / 540 வயது: 25 இனம்: ஆண்	848   FBT3228889 வாக்காளர் பெயர்: சுந்தரம் தந்தை பெயர்: நாராயணசாமி புதியபழைய வீட்டு எண்: 541 / 541 வயது: 46 இனம்: ஆண்
849   FBT3228897 வாக்காளர் பெயர்: சங்கரி கணவர் பெயர்: சுந்தரம் புதியபழைய வீட்டு எண்: 541 / 541 வயது: 41 இனம்: பெண்	850   WQD0948489 வாக்காளர் பெயர்: லோகநாதன் தாய் பெயர்: சங்கரி புதியபழைய வீட்டு எண்: 541 / - வயது: 23 இனம்: ஆண்	851   WQD1215003 வாக்காளர் பெயர்: முருகன் தந்தை பெயர்: ஆறுமுகம் புதியபழைய வீட்டு எண்: 542 / 542 வயது: 51 இனம்: ஆண்
852   FBT3218625 வாக்காளர் பெயர்: ஜோதி கணவர் பெயர்: முருகன் புதியபழைய வீட்டு எண்: 542 / 542 வயது: 33 இனம்: பெண்	853   TN/01/003/0357763 வாக்காளர் பெயர்: முருகேசன் தந்தை பெயர்: கவுண்டர் புதியபழைய வீட்டு எண்: 542-1/ வயது: 51 இனம்: ஆண்	854   WQD1376979 வாக்காளர் பெயர்: காசி தந்தை பெயர்: காசி புதியபழைய வீட்டு எண்: 543 / - வயது: 46 இனம்: ஆண்
855   WQD1376466 வாக்காளர் பெயர்: வெங்கடேசன் தந்தை பெயர்: குப்பன் புதியபழைய வீட்டு எண்: 543 / - வயது: 38 இனம்: ஆண்	856   WQD0979344 வாக்காளர் பெயர்: சீனிவாசன் தந்தை பெயர்: பழனிகவுண்டர் புதியபழைய வீட்டு எண்: 543 / 543 வயது: 32 இனம்: ஆண்	857   WQD0979336 வாக்காளர் பெயர்: பவானி கணவர் பெயர்: சீனிவாசன் புதியபழைய வீட்டு எண்: 543 / 543 வயது: 29 இனம்: பெண்
858   WQD1376698 வாக்காளர் பெயர்: சட்டம்மாள் கணவர் பெயர்: மன்னார்கவுண்டர் புதியபழைய வீட்டு எண்: 544 / 544 வயது: 75 இனம்: பெண்	859   WQD0948570 வாக்காளர் பெயர்: சுப்பிரமணி தந்தை பெயர்: மன்னார்கவுண்டர் புதியபழைய வீட்டு எண்: 544 / 544 வயது: 46 இனம்: ஆண்	860   WQD1214030 வாக்காளர் பெயர்: லட்சுமி கணவர் பெயர்: சுப்பிரமணி புதியபழைய வீட்டு எண்: 544 / - வயது: 45 இனம்: பெண்

பிரிவு: 2- 2.கொடுக்குப்பேட்டை வார்டு எண் 41 ஜெயலலிதா நகர் 351 முதல் 415 சென்னை , பின்கோடு : 600079

861   WQD0433227 வாக்காளர் பெயர்: ஜானகிராமன் தந்தை பெயர்: சுப்பிரமணி புதியபழைய வீட்டு எண்: 544 / 544 வயது: 24 இனம்: ஆண்	862   WQD1214006 வாக்காளர் பெயர்: வெங்கடேசன் தந்தை பெயர்: கங்காதரன் புதியபழைய வீட்டு எண்: 545 / - வயது: 40 இனம்: ஆண்	863   WQD1214014 வாக்காளர் பெயர்: யசோதா கணவர் பெயர்: வெங்கடேசன் புதியபழைய வீட்டு எண்: 545 / - வயது: 36 இனம்: பெண்
864   WQD0979369 வாக்காளர் பெயர்: வெங்கடேசன் தந்தை பெயர்: வேணுகோபால் புதியபழைய வீட்டு எண்: 546 / 546 வயது: 42 இனம்: ஆண்	865   WQD1376995 வாக்காளர் பெயர்: வித்யா தந்தை பெயர்: வெங்கடேசன் புதியபழைய வீட்டு எண்: 546 / - வயது: 29 இனம்: பெண்	866   WQD0147074 வாக்காளர் பெயர்: அம்சா கணவர் பெயர்: சுங்கர் புதியபழைய வீட்டு எண்: 546E / NA வயது: 36 இனம்: பெண்
867   WQD0147082 வாக்காளர் பெயர்: சுசீலா தந்தை பெயர்: வெங்கடேஷ் புதியபழைய வீட்டு எண்: 546E / NA வயது: 36 இனம்: பெண்	868   TN/01/003/0357224 வாக்காளர் பெயர்: இப்ராகிம் தந்தை பெயர்: சையத் புதியபழைய வீட்டு எண்: 547 / 547 வயது: 64 இனம்: ஆண்	869   TN/01/003/0357546 வாக்காளர் பெயர்: பரிதா கணவர் பெயர்: இப்ராகிம் புதியபழைய வீட்டு எண்: 547 / 547 வயது: 53 இனம்: பெண்
870   WQD1215300 வாக்காளர் பெயர்: துரைராஜ் தந்தை பெயர்: முனுசாமி புதியபழைய வீட்டு எண்: 547 / - வயது: 47 இனம்: ஆண்	871   WQD1213966 வாக்காளர் பெயர்: காதர் தந்தை பெயர்: அப்ராவீம் புதியபழைய வீட்டு எண்: 547 / 547 வயது: 22 இனம்: ஆண்	872   FBT413855 வாக்காளர் பெயர்: பரனா கணவர் பெயர்: அம்து புதியபழைய வீட்டு எண்: 547-1/ வயது: 31 இனம்: பெண்
873   WQD0186809 வாக்காளர் பெயர்: அமித் தந்தை பெயர்: இப்ராவீம் புதியபழைய வீட்டு எண்: 547E / NA வயது: 44 இனம்: ஆண்	874   WQD0147090 வாக்காளர் பெயர்: பர்ஹானா கணவர் பெயர்: அமீத் புதியபழைய வீட்டு எண்: 547E / NA வயது: 38 இனம்: பெண்	875   TN/01/003/0357237 வாக்காளர் பெயர்: சர்தார் தந்தை பெயர்: அப்துல்ஆபீஸ் புதியபழைய வீட்டு எண்: 548 / 548 வயது: 59 இனம்: ஆண்
876   TN/01/003/0357580 வாக்காளர் பெயர்: ஜீனத் கணவர் பெயர்: சர்தார் புதியபழைய வீட்டு எண்: 548 / 548 வயது: 50 இனம்: பெண்	877   WQD1215433 வாக்காளர் பெயர்: ஆரியா தந்தை பெயர்: அமிர்ஜான் புதியபழைய வீட்டு எண்: 549 / - வயது: 35 இனம்: பெண்	878   WQD1376730 வாக்காளர் பெயர்: ராஜா தந்தை பெயர்: கன்னியப்பன் புதியபழைய வீட்டு எண்: 550 / - வயது: 44 இனம்: ஆண்
879   TN/01/003/0339737 வாக்காளர் பெயர்: அமீர்ஜான் தந்தை பெயர்: அயத்தபாஷா புதியபழைய வீட்டு எண்: 550 / 550 வயது: 43 இனம்: ஆண்	880   WQD0433219 வாக்காளர் பெயர்: ரகுராமன் தந்தை பெயர்: குப்புசாமி புதியபழைய வீட்டு எண்: 550 / 550 வயது: 41 இனம்: ஆண்	881   WQD1376417 வாக்காளர் பெயர்: கீதா கணவர் பெயர்: ராஜா புதியபழைய வீட்டு எண்: 550 / வயது: 38 இனம்: பெண்
882   WQD0433177 வாக்காளர் பெயர்: கல்யாணி கணவர் பெயர்: ரகுராமன் புதியபழைய வீட்டு எண்: 550 / 550 வயது: 34 இனம்: பெண்	883   FBT3225117 வாக்காளர் பெயர்: ஆரோக்கியராஜ் தந்தை பெயர்: அருள்தாஸ் புதியபழைய வீட்டு எண்: 551 / 551 வயது: 29 இனம்: ஆண்	884   WQD1376805 வாக்காளர் பெயர்: எட்வின் தந்தை பெயர்: அருள்தாஸ் புதியபழைய வீட்டு எண்: 551 / 551 வயது: 21 இனம்: ஆண்
885   WQD0147116 வாக்காளர் பெயர்: லூக்காஸ் தந்தை பெயர்: அருள்தாஸ் புதியபழைய வீட்டு எண்: 551F / NA வயது: 29 இனம்: ஆண்	886   WQD0147124 வாக்காளர் பெயர்: கிருஷ்ணா தந்தை பெயர்: அருள்தாஸ் புதியபழைய வீட்டு எண்: 551F / NA வயது: 26 இனம்: பெண்	887   WQD0949123 வாக்காளர் பெயர்: பழனிசாமி தந்தை பெயர்: ஆண்டி புதியபழைய வீட்டு எண்: 552 / 552 வயது: 45 இனம்: ஆண்
888   WQD1376953 வாக்காளர் பெயர்: சுமதி கணவர் பெயர்: ராசா புதியபழைய வீட்டு எண்: 552 / வயது: 29 இனம்: பெண்	889   WQD1376854 வாக்காளர் பெயர்: பாலமுருகன் தந்தை பெயர்: முனிரத்னம் புதியபழைய வீட்டு எண்: 553 / - வயது: 49 இனம்: ஆண்	890   WQD1376482 வாக்காளர் பெயர்: மகேஸ்வரி கணவர் பெயர்: பாலமுருகன் புதியபழைய வீட்டு எண்: 553 / - வயது: 44 இனம்: பெண்



பிரிவு: 2- 2.கொடுக்குப்பேட்டை வார்டு எண் 41 ஜெயலலிதா நகர் 351 முதல் 415 சென்னை , பின்கோடு : 600079

891   WQD0614347 வாக்காளர் பெயர்: ஜெகநாதன் தந்தை பெயர்: மாணிக்கம் புதியபழைய வீட்டு எண்: 554 / 554 வயது: 69 இனம்: ஆண்	892   WQD1101393 வாக்காளர் பெயர்: மார்டின் தந்தை பெயர்: மார்டின் புதியபழைய வீட்டு எண்: 554 / NA வயது: 65 இனம்: ஆண்	893   WQD0612655 வாக்காளர் பெயர்: கோவிந்தம்மாள் கணவர் பெயர்: ஜெகநாதன் புதியபழைய வீட்டு எண்: 554 / 554 வயது: 59 இனம்: பெண்
894   WQD1101401 வாக்காளர் பெயர்: விஜயா கணவர் பெயர்: மார்டின் புதியபழைய வீட்டு எண்: 554 / NA வயது: 53 இனம்: பெண்	895   FBT3228723 வாக்காளர் பெயர்: சுரேஷ் தந்தை பெயர்: சுந்தர் புதியபழைய வீட்டு எண்: 554-2/ வயது: 43 இனம்: ஆண்	896   FBT3228731 வாக்காளர் பெயர்: சுகுணாவதி கணவர் பெயர்: சுரேஷ் புதியபழைய வீட்டு எண்: 554-2/ வயது: 35 இனம்: பெண்
897   WQD0249466 வாக்காளர் பெயர்: காத்தவராயன் தந்தை பெயர்: நாராயணன் புதியபழைய வீட்டு எண்: 554-3/ வயது: 51 இனம்: ஆண்	898   FBT3231784 வாக்காளர் பெயர்: லட்சுமி கணவர் பெயர்: காத்தவராயன் புதியபழைய வீட்டு எண்: 554-3/ வயது: 43 இனம்: பெண்	899   WQD0147132 வாக்காளர் பெயர்: சபுர் அலி தந்தை பெயர்: அப்துல்லா புதியபழைய வீட்டு எண்: 555 / NA வயது: 32 இனம்: ஆண்
900   WQD0147140 வாக்காளர் பெயர்: ஷகிலா கணவர் பெயர்: சபுர் அலி புதியபழைய வீட்டு எண்: 555 / NA வயது: 28 இனம்: பெண்	901   FBT3224896 வாக்காளர் பெயர்: அகஸ்டின தந்தை பெயர்: சாமிநாதன் புதியபழைய வீட்டு எண்: 556 / 556 வயது: 42 இனம்: ஆண்	902   FBT3225067 வாக்காளர் பெயர்: மாரி கணவர் பெயர்: அகஸ்டின புதியபழைய வீட்டு எண்: 556 / 556 வயது: 40 இனம்: பெண்
903   WQD0286195 வாக்காளர் பெயர்: சித்ரா கணவர் பெயர்: அன்பு புதியபழைய வீட்டு எண்: 556 / 556 வயது: 38 இனம்: பெண்	904   WQD0774968 வாக்காளர் பெயர்: திலக் தந்தை பெயர்: அன்பு புதியபழைய வீட்டு எண்: 556 / 1 வயது: 22 இனம்: ஆண்	905   WQD1118256 வாக்காளர் பெயர்: தீபா தந்தை பெயர்: அன்பு புதியபழைய வீட்டு எண்: 556 / - வயது: 21 இனம்: பெண்
906   WQD0979377 வாக்காளர் பெயர்: வசந்தி கணவர் பெயர்: திலக் புதியபழைய வீட்டு எண்: 556 / 556 வயது: 21 இனம்: பெண்	907   WQD161117 வாக்காளர் பெயர்: முகமதுஅலி தந்தை பெயர்: உமர்பாஷா புதியபழைய வீட்டு எண்: 558 / 558 வயது: 48 இனம்: ஆண்	908   WQD161125 வாக்காளர் பெயர்: ரஹமத் கணவர் பெயர்: முகமதுஅலி புதியபழைய வீட்டு எண்: 558 / 558 வயது: 41 இனம்: பெண்
909   WQD0286187 வாக்காளர் பெயர்: செல்வம் தந்தை பெயர்: சண்முகம் புதியபழைய வீட்டு எண்: 558 / 558 வயது: 41 இனம்: ஆண்	910   WQD0286179 வாக்காளர் பெயர்: அமுலு கணவர் பெயர்: செல்வம் புதியபழைய வீட்டு எண்: 558 / 558 வயது: 36 இனம்: பெண்	911   WQD1118215 வாக்காளர் பெயர்: நிஷா கணவர் பெயர்: மணிவண்ணன் புதியபழைய வீட்டு எண்: 558 / - வயது: 35 இனம்: பெண்
912   WQD1118223 வாக்காளர் பெயர்: வீரமணி தந்தை பெயர்: பெருமாள் புதியபழைய வீட்டு எண்: 558 / - வயது: 30 இனம்: ஆண்	913   WQD1118249 வாக்காளர் பெயர்: ராஜி தந்தை பெயர்: மணிவண்ணன் புதியபழைய வீட்டு எண்: 558 / - வயது: 24 இனம்: ஆண்	914   WQD1118231 வாக்காளர் பெயர்: நதியா தந்தை பெயர்: மணிவண்ணன் புதியபழைய வீட்டு எண்: 558 / - வயது: 22 இனம்: பெண்
915   FBT3217569 வாக்காளர் பெயர்: ராஜி தந்தை பெயர்: அப்பாசாமி புதியபழைய வீட்டு எண்: 559 / 559 வயது: 67 இனம்: ஆண்	916   TN/01/003/0099971 வாக்காளர் பெயர்: தேவி கணவர் பெயர்: ராஜி புதியபழைய வீட்டு எண்: 559 / 559 வயது: 57 இனம்: பெண்	917   FBT3226115 வாக்காளர் பெயர்: கெங்காதரன் தந்தை பெயர்: ராஜி புதியபழைய வீட்டு எண்: 559 / 559 வயது: 35 இனம்: ஆண்
918   WQD0234898 வாக்காளர் பெயர்: ரவி தந்தை பெயர்: முனுசாமி புதியபழைய வீட்டு எண்: 560 / NA வயது: 43 இனம்: ஆண்	919   WQD0234880 வாக்காளர் பெயர்: சரஸ்வதி கணவர் பெயர்: ரவி புதியபழைய வீட்டு எண்: 560 / NA வயது: 38 இனம்: பெண்	920   FBT2434058 வாக்காளர் பெயர்: வாசு தந்தை பெயர்: கணேசன் புதியபழைய வீட்டு எண்: 563 / 563 வயது: 56 இனம்: ஆண்

11-டாக்டர் ராதாகிருஷ்ணன் நகர் சட்டமன்ற தொகுதி

பாகம் எண் 215

வாக்காளர் பட்டியல் - 2017

தொடர்ச்சி...

பிரிவு: 2- 2.கொடுக்குப்பேட்டை வார்டு எண் 41 ஜெயலலிதா நகர் 351 முதல் 415 சென்னை , பின்கோடு : 600079

921   FBT2433464 வாக்காளர் பெயர்: ராணி கணவர் பெயர்: வாசு புதியபழைய வீட்டு எண்: 563 / 563 வயது: 49 இனம்: பெண்	922   WQD1376177 வாக்காளர் பெயர்: குமார் தந்தை பெயர்: வாசு புதியபழைய வீட்டு எண்: 563 / 563 வயது: 29 இனம்: ஆண்	923   WQD1376672 வாக்காளர் பெயர்: ரூபினி கணவர் பெயர்: குமார் புதியபழைய வீட்டு எண்: 563 / 563 வயது: 24 இனம்: பெண்
924   WQD1215458 வாக்காளர் பெயர்: வேலு தந்தை பெயர்: லட்சுமணன் புதியபழைய வீட்டு எண்: 564 / - வயது: 37 இனம்: ஆண்	925   WQD1215466 வாக்காளர் பெயர்: வசந்தி கணவர் பெயர்: வேலு புதியபழைய வீட்டு எண்: 564 / - வயது: 32 இனம்: பெண்	926   FBT3225604 வாக்காளர் பெயர்: தவமணி கணவர் பெயர்: நடராஜன் புதியபழைய வீட்டு எண்: 565 / 565 வயது: 48 இனம்: பெண்
927   FBT3226107 வாக்காளர் பெயர்: சீனுவாசன் தந்தை பெயர்: நடராஜன் புதியபழைய வீட்டு எண்: 565 / 565 வயது: 33 இனம்: ஆண்	928   FBT3226099 வாக்காளர் பெயர்: தேவிகலா கணவர் பெயர்: சீனுவாசன் புதியபழைய வீட்டு எண்: 565 / 565 வயது: 31 இனம்: பெண்	929   FBT3230810 வாக்காளர் பெயர்: புஸ்பா கணவர் பெயர்: சீத்தாராமன் புதியபழைய வீட்டு எண்: 566 / 566 வயது: 51 இனம்: பெண்
930   FBT3229440 வாக்காளர் பெயர்: கீதா தந்தை பெயர்: சீத்தாராமன் புதியபழைய வீட்டு எண்: 566 / 566 வயது: 38 இனம்: பெண்	931   WQD0979385 வாக்காளர் பெயர்: ஜானகி கணவர் பெயர்: நாகராஜ் புதியபழைய வீட்டு எண்: 566 / - வயது: 36 இனம்: பெண்	932   WQD1215425 வாக்காளர் பெயர்: அசோக் தந்தை பெயர்: ராஜா புதியபழைய வீட்டு எண்: 566 / - வயது: 22 இனம்: ஆண்
933   WQD1760552 வாக்காளர் பெயர்: சந்தோஷ் தந்தை பெயர்: ராஜா புதியபழைய வீட்டு எண்: 566 / - வயது: 20 இனம்: ஆண்	934   FBT5853486 வாக்காளர் பெயர்: ராமு தந்தை பெயர்: அன்பு புதியபழைய வீட்டு எண்: 566-1/ வயது: 29 இனம்: ஆண்	935   WQD0147157 வாக்காளர் பெயர்: இந்திராணி கணவர் பெயர்: ராஜா புதியபழைய வீட்டு எண்: 566E / NA வயது: 45 இனம்: பெண்
936   FBT3231446 வாக்காளர் பெயர்: பாபு தந்தை பெயர்: குப்புசாமி புதியபழைய வீட்டு எண்: 567 / 567 வயது: 51 இனம்: ஆண்	937   FBT3230836 வாக்காளர் பெயர்: மேரி கணவர் பெயர்: பாபு புதியபழைய வீட்டு எண்: 567 / 567 வயது: 41 இனம்: பெண்	938   FBT3230828 வாக்காளர் பெயர்: மோகன் தந்தை பெயர்: பாபு புதியபழைய வீட்டு எண்: 567 / 567 வயது: 33 இனம்: ஆண்
939   FBT3229549 வாக்காளர் பெயர்: ரமேஷ் தந்தை பெயர்: பாபு புதியபழைய வீட்டு எண்: 567 / 567 வயது: 30 இனம்: ஆண்	940   WQD0979393 வாக்காளர் பெயர்: கவிதா கணவர் பெயர்: ஜெயகோபால் புதியபழைய வீட்டு எண்: 567 / 567 வயது: 27 இனம்: பெண்	941   WQD1215342 வாக்காளர் பெயர்: கவிதா தந்தை பெயர்: லட்சுமணன் புதியபழைய வீட்டு எண்: 567 / - வயது: 25 இனம்: பெண்
942   WQD1215359 வாக்காளர் பெயர்: பிரியதர்ஷினி தந்தை பெயர்: லட்சுமணன் புதியபழைய வீட்டு எண்: 567 / - வயது: 22 இனம்: ஆண்	943   WQD0147181 வாக்காளர் பெயர்: லட்சுமணன் தந்தை பெயர்: சுந்தரம் புதியபழைய வீட்டு எண்: 567E / NA வயது: 48 இனம்: ஆண்	944   WQD0147173 வாக்காளர் பெயர்: கலா கணவர் பெயர்: லட்சுமணன் புதியபழைய வீட்டு எண்: 567E / NA வயது: 43 இனம்: பெண்
945   WQD0147165 வாக்காளர் பெயர்: ஜெயகோபால் தந்தை பெயர்: ராமலிங்கம் புதியபழைய வீட்டு எண்: 567E / NA வயது: 29 இனம்: ஆண்	946   FBT3225356 வாக்காளர் பெயர்: ரத்தினம் கணவர் பெயர்: முருகன் புதியபழைய வீட்டு எண்: 568 / 568 வயது: 76 இனம்: பெண்	947   WQD1475250 வாக்காளர் பெயர்: ஹயாத் பாஷா தந்தை பெயர்: நவாப் ஜான் புதியபழைய வீட்டு எண்: 569 / - வயது: 45 இனம்: ஆண்
948   WQD1214980 வாக்காளர் பெயர்: ஏழுமலை தந்தை பெயர்: ஸூர்தி புதியபழைய வீட்டு எண்: 569 / 569 வயது: 36 இனம்: ஆண்	949   WQD1214451 வாக்காளர் பெயர்: இப்பாஷா தந்தை பெயர்: ஹயாத் பாஷா புதியபழைய வீட்டு எண்: 569 / 569 வயது: 21 இனம்: ஆண்	950   FBT1340637 வாக்காளர் பெயர்: முருகேசபாண்டியன் தந்தை பெயர்: அருணாசலம் புதியபழைய வீட்டு எண்: 570 / 570 வயது: 46 இனம்: ஆண்

11-டாக்டர் ராதாகிருஷ்ணன் நகர் சட்டமன்ற தொகுதி

பாகம் எண் 215

வாக்காளர் பட்டியல் - 2017

தொடர்ச்சி...

பிரிவு: 2- 2.கொடுக்குப்பேட்டை வார்டு எண் 41 ஜெயலலிதா நகர் 351 முதல் 415 சென்னை , பின்கோடு : 600079

951   WQD1214071 வாக்காளர் பெயர்: சுந்தரமகாலிங்கம் தந்தை பெயர்: தேசிங்குராஜா புதியபழைய வீட்டு எண்: 570 / - வயது: 34 இனம்: ஆண்	952   WQD0682880 வாக்காளர் பெயர்: ரவணய்யா தந்தை பெயர்: விராகவலு புதியபழைய வீட்டு எண்: 570 / - வயது: 30 இனம்: ஆண்	953   WQD1215623 வாக்காளர் பெயர்: சுபாவினி கணவர் பெயர்: ரவணய்யா புதியபழைய வீட்டு எண்: 570 / - வயது: 28 இனம்: பெண்
954   WQD1376227 வாக்காளர் பெயர்: அஞ்சலை கணவர் பெயர்: முத்துலிங்கம் புதியபழைய வீட்டு எண்: 571 / - வயது: 67 இனம்: பெண்	955   WQD1376292 வாக்காளர் பெயர்: நடராஜ் தந்தை பெயர்: முத்து லிங்கம் புதியபழைய வீட்டு எண்: 571 / வயது: 33 இனம்: ஆண்	956   WQD1376896 வாக்காளர் பெயர்: சசிகலா கணவர் பெயர்: நடராஜ் புதியபழைய வீட்டு எண்: 571 / - வயது: 28 இனம்: பெண்
957   FBT3229127 வாக்காளர் பெயர்: ஞானஉதயம் தந்தை பெயர்: நமச்சிவாயம் புதியபழைய வீட்டு எண்: 572 / 572 வயது: 47 இனம்: ஆண்	958   FBT3229283 வாக்காளர் பெயர்: வேலாங்கன்னி கணவர் பெயர்: ஞானஉதயம் புதியபழைய வீட்டு எண்: 572 / 572 வயது: 39 இனம்: பெண்	959   WQD1101278 வாக்காளர் பெயர்: மோகனா தந்தை பெயர்: ஞானஉதயம் புதியபழைய வீட்டு எண்: 572 / 572 வயது: 22 இனம்: பெண்
960   WQD0979401 வாக்காளர் பெயர்: மோகனா தந்தை பெயர்: ஞான உதயம் புதியபழைய வீட்டு எண்: 572 / 572 வயது: 21 இனம்: பெண்	961   WQD1214477 வாக்காளர் பெயர்: சாந்தி கணவர் பெயர்: மதியழகன் புதியபழைய வீட்டு எண்: 573 / 573 வயது: 44 இனம்: பெண்	962   WQD0249482 வாக்காளர் பெயர்: கேத்ரின் கணவர் பெயர்: சுப்பிரமணி புதியபழைய வீட்டு எண்: 573 / 573 வயது: 39 இனம்: பெண்
963   FBT6344576 வாக்காளர் பெயர்: அந்தோணி தந்தை பெயர்: கஜேந்திரன் புதியபழைய வீட்டு எண்: 573-1/ வயது: 41 இனம்: ஆண்	964   FBT6344584 வாக்காளர் பெயர்: உஷா கணவர் பெயர்: அந்தோணி புதியபழைய வீட்டு எண்: 573-1/ வயது: 39 இனம்: பெண்	965   TN/01/003/0357406 வாக்காளர் பெயர்: ராஜமேரி கணவர் பெயர்: முனுசாமி புதியபழைய வீட்டு எண்: 574 / 574 வயது: 81 இனம்: பெண்
966   FBT3226644 வாக்காளர் பெயர்: கஸ்தூரி கணவர் பெயர்: ராமதாஸ் புதியபழைய வீட்டு எண்: 574 / 574 வயது: 71 இனம்: பெண்	967   FBT3228038 வாக்காளர் பெயர்: புஸ்பராஜ் தந்தை பெயர்: முனுசாமி புதியபழைய வீட்டு எண்: 574 / 574 வயது: 51 இனம்: ஆண்	968   FBT1703487 வாக்காளர் பெயர்: நாகலட்சுமி கணவர் பெயர்: புஸ்பராஜ் புதியபழைய வீட்டு எண்: 574 / 574 வயது: 46 இனம்: பெண்
969   FBT3227964 வாக்காளர் பெயர்: சதீஸ்குமார் தந்தை பெயர்: புஸ்பராஜ் புதியபழைய வீட்டு எண்: 574 / 574 வயது: 29 இனம்: ஆண்	970   WQD0147207 வாக்காளர் பெயர்: சங்கீதா கணவர் பெயர்: அசோக்பாபு புதியபழைய வீட்டு எண்: 574E / - வயது: 27 இனம்: பெண்	971   FBT3231420 வாக்காளர் பெயர்: செல்லப்பகவுண்டர் தந்தை பெயர்: சீனிவாசன் புதியபழைய வீட்டு எண்: 575 / 575 வயது: 71 இனம்: ஆண்
972   FBT3231438 வாக்காளர் பெயர்: துலுக்கானம் கணவர் பெயர்: செல்லப்பகவுண்டர் புதியபழைய வீட்டு எண்: 575 / 575 வயது: 61 இனம்: பெண்	973   FBT3228939 வாக்காளர் பெயர்: ராஜி தந்தை பெயர்: செல்லப்பகவுண்டர் புதியபழைய வீட்டு எண்: 575 / 575 வயது: 43 இனம்: ஆண்	974   FBT3216470 வாக்காளர் பெயர்: ரமேஷ் தந்தை பெயர்: செல்லப்பகவுண்டர் புதியபழைய வீட்டு எண்: 575 / 575 வயது: 40 இனம்: ஆண்
975   FBT3228921 வாக்காளர் பெயர்: அன்னக்கிளி கணவர் பெயர்: ராஜி புதியபழைய வீட்டு எண்: 575 / 575 வயது: 37 இனம்: பெண்	976   FBT3216462 வாக்காளர் பெயர்: மகாலட்சுமி கணவர் பெயர்: ரமேஷ் புதியபழைய வீட்டு எண்: 575 / 575 வயது: 31 இனம்: பெண்	977   WQD0947507 வாக்காளர் பெயர்: அந்தோணி தந்தை பெயர்: மரிய துசை புதியபழைய வீட்டு எண்: 576 / 576 வயது: 56 இனம்: ஆண்
978   WQD0979419 வாக்காளர் பெயர்: மல்லிகா கணவர் பெயர்: அந்தோணி புதியபழைய வீட்டு எண்: 576 / 576 வயது: 44 இனம்: பெண்	979   WQD0613000 வாக்காளர் பெயர்: தேவி கணவர் பெயர்: சுரேஷ் புதியபழைய வீட்டு எண்: 576 / 576 வயது: 36 இனம்: பெண்	980   FBT3230968 வாக்காளர் பெயர்: சுரேஷ் தந்தை பெயர்: அந்தோணி புதியபழைய வீட்டு எண்: 576 / 576 வயது: 32 இனம்: ஆண்

11-டாக்டர் ராதாகிருஷ்ணன் நகர் சட்டமன்ற தொகுதி

பாகம் எண் 215

வாக்காளர் பட்டியல் - 2017

தொடர்ச்சி...

பிரிவு: 2- 2.கொடுக்குப்பேட்டை வார்டு எண் 41 ஜெயலலிதா நகர் 351 முதல் 415 சென்னை , பின்கோடு : 600079

981   WQD1376938 வாக்காளர் பெயர்: ஜோசப் தந்தை பெயர்: அந்தோணி புதியபழைய வீட்டு எண்: 576 / - வயது: 31 இனம்: ஆண்	982   WQD1376706 வாக்காளர் பெயர்: முத்தழகி கணவர் பெயர்: ஜோசப் புதியபழைய வீட்டு எண்: 576 / - வயது: 25 இனம்: பெண்	983   WQD1396951 வாக்காளர் பெயர்: கோபால் தந்தை பெயர்: செல்லப்ப நாயக்கர் புதியபழைய வீட்டு எண்: 577 / - வயது: 73 இனம்: ஆண்
984   WQD1376086 வாக்காளர் பெயர்: சானந்தி கணவர் பெயர்: கோபால் புதியபழைய வீட்டு எண்: 577 / - வயது: 61 இனம்: பெண்	985   FBT3227378 வாக்காளர் பெயர்: சுந்தரி கணவர் பெயர்: ஜானகிராமன் புதியபழைய வீட்டு எண்: 577 / 577 வயது: 51 இனம்: பெண்	986   WQD1215649 வாக்காளர் பெயர்: கோபால் தந்தை பெயர்: செல்லையா புதியபழைய வீட்டு எண்: 577 / - வயது: 47 இனம்: ஆண்
987   WQD0948554 வாக்காளர் பெயர்: ஏழுமலை தந்தை பெயர்: கோபால் புதியபழைய வீட்டு எண்: 577 / 577 வயது: 43 இனம்: ஆண்	988   WQD1215664 வாக்காளர் பெயர்: சரவணன் தந்தை பெயர்: கோபால் புதியபழைய வீட்டு எண்: 577 / - வயது: 31 இனம்: ஆண்	989   WQD1396977 வாக்காளர் பெயர்: சரவணன் தந்தை பெயர்: கோபால் புதியபழைய வீட்டு எண்: 577 / - வயது: 28 இனம்: ஆண்
990   WQD0948539 வாக்காளர் பெயர்: சரவணன் தந்தை பெயர்: கோபால் புதியபழைய வீட்டு எண்: 577 / 577 வயது: 28 இனம்: ஆண்	991   WQD1215029 வாக்காளர் பெயர்: ரோசி தந்தை பெயர்: சீனிவாசன் புதியபழைய வீட்டு எண்: 578 / 578 வயது: 24 இனம்: பெண்	992   WQD1215110 வாக்காளர் பெயர்: பிரவின்குமார் தந்தை பெயர்: சீனிவாசன் புதியபழைய வீட்டு எண்: 578 / 578 வயது: 23 இனம்: ஆண்
993   WQD1215052 வாக்காளர் பெயர்: சலோமியா தந்தை பெயர்: சீனிவாசன் புதியபழைய வீட்டு எண்: 578 / 578 வயது: 21 இனம்: பெண்	994   FBT3228806 வாக்காளர் பெயர்: ரவிசங்கர் தந்தை பெயர்: புன்னியகோட்டி புதியபழைய வீட்டு எண்: 579 / 579 வயது: 43 இனம்: ஆண்	995   FBT3228814 வாக்காளர் பெயர்: சங்கீதா கணவர் பெயர்: ரவிசங்கர் புதியபழைய வீட்டு எண்: 579 / 579 வயது: 32 இனம்: பெண்
996   WQD1133925 வாக்காளர் பெயர்: மாதவன் தந்தை பெயர்: பூங்காவனம் புதியபழைய வீட்டு எண்: 580 / - வயது: 50 இனம்: ஆண்	997   FBT3230935 வாக்காளர் பெயர்: கருணாகரன் தந்தை பெயர்: ஏழுமலை புதியபழைய வீட்டு எண்: 581 / 581 வயது: 49 இனம்: ஆண்	998   TN/01/003/0408006 வாக்காளர் பெயர்: லட்சுமி கணவர் பெயர்: கருணாகரன் புதியபழைய வீட்டு எண்: 581 / 581 வயது: 46 இனம்: பெண்
999   FBT3227824 வாக்காளர் பெயர்: சேகர் தந்தை பெயர்: கருணாகரன் புதியபழைய வீட்டு எண்: 581 / 581 வயது: 29 இனம்: ஆண்	1000   FBT6261119 வாக்காளர் பெயர்: இந்திராணி கணவர் பெயர்: ஏழுமலை புதியபழைய வீட்டு எண்: 582 / 582 வயது: 61 இனம்: பெண்	1001   TN/01/003/0408005 வாக்காளர் பெயர்: கோபி தந்தை பெயர்: ஏழுமலை புதியபழைய வீட்டு எண்: 582 / 582 வயது: 39 இனம்: ஆண்
1002   FBT3231503 வாக்காளர் பெயர்: அலமேலு கணவர் பெயர்: கோபி புதியபழைய வீட்டு எண்: 582 / 582 வயது: 33 இனம்: பெண்	1003   WQD1215219 வாக்காளர் பெயர்: ருக்மணி கணவர் பெயர்: ரெங்கநாதன் புதியபழைய வீட்டு எண்: 583 / - வயது: 56 இனம்: பெண்	1004   TN/01/003/0369161 வாக்காளர் பெயர்: சீனிவாசன் தந்தை பெயர்: ஆறுமுகம் புதியபழைய வீட்டு எண்: 583 / 583 வயது: 46 இனம்: ஆண்
1005   FBT1341197 வாக்காளர் பெயர்: சென்னியம்மாள் கணவர் பெயர்: சீனிவாசன் புதியபழைய வீட்டு எண்: 583 / 583 வயது: 36 இனம்: பெண்	1006   WQD1215151 வாக்காளர் பெயர்: சுரேஷ் தந்தை பெயர்: ரெங்கநாதன் புதியபழைய வீட்டு எண்: 583 / 583 வயது: 33 இனம்: ஆண்	1007   WQD0147215 வாக்காளர் பெயர்: சுரேஷ் தந்தை பெயர்: பழனி புதியபழைய வீட்டு எண்: 583 / NA வயது: 31 இனம்: ஆண்
1008   WQD1215177 வாக்காளர் பெயர்: தேவி கணவர் பெயர்: சுரேஷ் புதியபழைய வீட்டு எண்: 583 / 583 வயது: 27 இனம்: பெண்	1009   WQD1101419 வாக்காளர் பெயர்: முருகேசன் தந்தை பெயர்: கந்தசாமி புதியபழைய வீட்டு எண்: 584 / - வயது: 53 இனம்: ஆண்	1010   WQD0612564 வாக்காளர் பெயர்: பாக்கியம் கணவர் பெயர்: முருகேசன் புதியபழைய வீட்டு எண்: 584 / 584 வயது: 49 இனம்: பெண்

11-டாக்டர் ராதாகிருஷ்ணன் நகர் சட்டமன்ற தொகுதி

பாகம் எண் 215

வாக்காளர் பட்டியல் - 2017

தொடர்ச்சி...

பிரிவு: 2- 2.கொடுக்குப்பேட்டை வார்டு எண் 41 ஜெயலலிதா நகர் 351 முதல் 415 சென்னை , பின்கோடு : 600079

1011 TN/01/003/0357181 வாக்காளர் பெயர்: கர்ணா தந்தை பெயர்: ராமசாமி புதியபழைய வீட்டு எண்: 585 / 585 வயது: 46 இனம்: ஆண்	1012 TN/01/003/0357489 வாக்காளர் பெயர்: அமுதா கணவர் பெயர்: கர்ணா புதியபழைய வீட்டு எண்: 585 / 585 வயது: 41 இனம்: பெண்	1013 WQD1122977 வாக்காளர் பெயர்: பாபு தந்தை பெயர்: வேணு புதியபழைய வீட்டு எண்: 585 / - வயது: 37 இனம்: ஆண்
1014 WQD1376573 வாக்காளர் பெயர்: ராஜா தந்தை பெயர்: கோபால் புதியபழைய வீட்டு எண்: 585 / வயது: 36 இனம்: ஆண்	1015 WQD1122985 வாக்காளர் பெயர்: கருமாரி தந்தை பெயர்: பாபு புதியபழைய வீட்டு எண்: 585 / வயது: 33 இனம்: பெண்	1016 WQD1402635 வாக்காளர் பெயர்: ஜெயா தந்தை பெயர்: செல்வராஜ் புதியபழைய வீட்டு எண்: 585 / 585 வயது: 31 இனம்: பெண்
1017 WQD1122993 வாக்காளர் பெயர்: கவிதா தந்தை பெயர்: பாபு புதியபழைய வீட்டு எண்: 585 / - வயது: 21 இனம்: பெண்	1018 WQD0948380 வாக்காளர் பெயர்: கார்திகேயன் தந்தை பெயர்: சேகர் புதியபழைய வீட்டு எண்: 586 / 586 வயது: 25 இனம்: ஆண்	1019 WQD1215367 வாக்காளர் பெயர்: வேமலதா கணவர் பெயர்: கார்த்திகேயன் புதியபழைய வீட்டு எண்: 586 / - வயது: 22 இனம்: பெண்
1020 WQD1215284 வாக்காளர் பெயர்: சுதா கணவர் பெயர்: பூபதி புதியபழைய வீட்டு எண்: 587 / 587 வயது: 38 இனம்: பெண்	1021 WQD1215292 வாக்காளர் பெயர்: பிரியா தந்தை பெயர்: பூபதி புதியபழைய வீட்டு எண்: 587 / 587 வயது: 21 இனம்: பெண்	1022 WQD1215441 வாக்காளர் பெயர்: தங்கம் தந்தை பெயர்: தங்கம் புதியபழைய வீட்டு எண்: 588 / - வயது: 32 இனம்: ஆண்
1023 FBT3220340 வாக்காளர் பெயர்: புரட்சி தந்தை பெயர்: பாளையம் புதியபழைய வீட்டு எண்: 588 / 588 வயது: 30 இனம்: ஆண்	1024 FBT3220332 வாக்காளர் பெயர்: மணிமாறன் தந்தை பெயர்: பாளையம் புதியபழைய வீட்டு எண்: 588 / 588 வயது: 29 இனம்: ஆண்	1025 WQD0615112 வாக்காளர் பெயர்: சீதா கணவர் பெயர்: புரட்சி புதியபழைய வீட்டு எண்: 588 / 588 வயது: 25 இனம்: பெண்
1026 WQD1215383 வாக்காளர் பெயர்: நிர்மலா மற்றவர் பெயர்: நிர்மலா புதியபழைய வீட்டு எண்: 588 / - வயது: 24 இனம்: பெண்	1027 FBT6261135 வாக்காளர் பெயர்: கன்னியப்பன் தந்தை பெயர்: கிருஷ்ணன் புதியபழைய வீட்டு எண்: 590 / 590 வயது: 38 இனம்: ஆண்	1028 WQD0249490 வாக்காளர் பெயர்: அன்பரசி கணவர் பெயர்: கன்னியப்பன் புதியபழைய வீட்டு எண்: 590 / 590 வயது: 37 இனம்: பெண்
1029 FBT3312550 வாக்காளர் பெயர்: பாஸ்கர் தந்தை பெயர்: கிருஷ்ணன் புதியபழைய வீட்டு எண்: 590 / 590 வயது: 35 இனம்: ஆண்	1030 FBT3311396 வாக்காளர் பெயர்: செல்வி கணவர் பெயர்: பாஸ்கர் புதியபழைய வீட்டு எண்: 590 / 590 வயது: 33 இனம்: பெண்	1031 WQD0201525 வாக்காளர் பெயர்: செல்வம் தந்தை பெயர்: கிருஷ்ணன் புதியபழைய வீட்டு எண்: 591 / 591 வயது: 43 இனம்: ஆண்
1032 WQD0201533 வாக்காளர் பெயர்: காளியம்மாள் கணவர் பெயர்: செல்வம் புதியபழைய வீட்டு எண்: 591 / 591 வயது: 39 இனம்: பெண்	1033 TN/01/003/0240079 வாக்காளர் பெயர்: சிவகுமார் தந்தை பெயர்: துரை புதியபழைய வீட்டு எண்: 592 / 592 வயது: 43 இனம்: ஆண்	1034 FBT6130827 வாக்காளர் பெயர்: உமாபாராணி கணவர் பெயர்: சிவகுமார் புதியபழைய வீட்டு எண்: 592 / 592 வயது: 38 இனம்: பெண்
1035 WQD0285759 வாக்காளர் பெயர்: திலகவதி கணவர் பெயர்: சுலைமான் புதியபழைய வீட்டு எண்: 592 / 592 வயது: 27 இனம்: பெண்	1036 FBT3229788 வாக்காளர் பெயர்: சோமுதாஸ் தந்தை பெயர்: ஜான் புதியபழைய வீட்டு எண்: 592-1/ வயது: 43 இனம்: ஆண்	1037 FBT3219250 வாக்காளர் பெயர்: அம்மு கணவர் பெயர்: சோமுதாஸ் புதியபழைய வீட்டு எண்: 592-1/ வயது: 36 இனம்: பெண்
1038 FBT3219011 வாக்காளர் பெயர்: ஜெயந்தி கணவர் பெயர்: சேகர் புதியபழைய வீட்டு எண்: 592-2/ வயது: 39 இனம்: பெண்	1039 FBT3218963 வாக்காளர் பெயர்: விமலா கணவர் பெயர்: கரிமுல்லா புதியபழைய வீட்டு எண்: 592-3 / 592 வயது: 56 இனம்: பெண்	1040 FBT3220696 வாக்காளர் பெயர்: சுலைமான் தந்தை பெயர்: கரிமுல்லா புதியபழைய வீட்டு எண்: 592-3 / 592 வயது: 31 இனம்: ஆண்

11-டாக்டர் ராதாகிருஷ்ணன் நகர் சட்டமன்ற தொகுதி

பாகம் எண் 215

வாக்காளர் பட்டியல் - 2017

தொடர்ச்சி...

பிரிவு: 2- 2.கொடுக்குப்பேட்டை வார்டு எண் 41 ஜெயலலிதா நகர் 351 முதல் 415 சென்னை , பின்கோடு : 600079

1041 FBT3217494 வாக்காளர் பெயர்: பாத்திமா தந்தை பெயர்: கரிமுல்லா புதியபழைய வீட்டு எண்: 592-3 / 592 வயது: 29 இனம்: பெண்	1042 FBT3217940 வாக்காளர் பெயர்: குமார் தந்தை பெயர்: மணி புதியபழைய வீட்டு எண்: 593 / 593 வயது: 54 இனம்: ஆண்	1043 FBT3217999 வாக்காளர் பெயர்: துலுக்கானம் கணவர் பெயர்: குமார் புதியபழைய வீட்டு எண்: 593 / 593 வயது: 46 இனம்: பெண்
1044 WQD0680645 வாக்காளர் பெயர்: முனியம்மாள் தாய் பெயர்: லட்சுமி புதியபழைய வீட்டு எண்: 593 / NA வயது: 27 இனம்: பெண்	1045 WQD1377027 வாக்காளர் பெயர்: மணிகண்டன் தந்தை பெயர்: குமார் புதியபழைய வீட்டு எண்: 593 / 44 வயது: 23 இனம்: ஆண்	1046 WQD1213982 வாக்காளர் பெயர்: புவனேஸ்வரி தந்தை பெயர்: குமார் புதியபழைய வீட்டு எண்: 593 / 44 வயது: 21 இனம்: பெண்
1047 WQD0611996 வாக்காளர் பெயர்: விமலா கணவர் பெயர்: ராஜேஷ் புதியபழைய வீட்டு எண்: 594 / 594 வயது: 28 இனம்: பெண்	1048 WQD0285791 வாக்காளர் பெயர்: ராஜேஷ் தந்தை பெயர்: ரவி புதியபழைய வீட்டு எண்: 594 / 594 வயது: 26 இனம்: ஆண்	1049 WQD0613943 வாக்காளர் பெயர்: ராமகுமார் தந்தை பெயர்: ரவி புதியபழைய வீட்டு எண்: 594 / 594 வயது: 25 இனம்: ஆண்
1050 FBT3230042 வாக்காளர் பெயர்: பவானி கணவர் பெயர்: சக்தி புதியபழைய வீட்டு எண்: 594-1/ வயது: 36 இனம்: பெண்	1051 FBT3229341 வாக்காளர் பெயர்: ரவி தந்தை பெயர்: ராதா புதியபழைய வீட்டு எண்: 594-2 / 594 வயது: 49 இனம்: பெண்	1052 TN/01/003/0357458 வாக்காளர் பெயர்: மேரி கணவர் பெயர்: ரவி புதியபழைய வீட்டு எண்: 594-2 / 594 வயது: 46 இனம்: பெண்
1053 FBT1338003 வாக்காளர் பெயர்: ராஜி தந்தை பெயர்: சின்னத்தம்பி புதியபழைய வீட்டு எண்: 595 / 595 வயது: 41 இனம்: ஆண்	1054 FBT1337997 வாக்காளர் பெயர்: ராஜேஸ்வரி கணவர் பெயர்: ராஜி புதியபழைய வீட்டு எண்: 595 / 595 வயது: 35 இனம்: பெண்	1055 FBT1707090 வாக்காளர் பெயர்: ரதூல்கனி தந்தை பெயர்: சித்திக் புதியபழைய வீட்டு எண்: 596 / 596 வயது: 38 இனம்: ஆண்
1056 FBT1703511 வாக்காளர் பெயர்: செய்யதுராபியா கணவர் பெயர்: ரதூல்கனி புதியபழைய வீட்டு எண்: 596 / 596 வயது: 33 இனம்: பெண்	1057 TN/01/003/0357052 வாக்காளர் பெயர்: முருகன் தந்தை பெயர்: பாலகிருஷ்ணன் புதியபழைய வீட்டு எண்: 597 / 597 வயது: 48 இனம்: ஆண்	1058 TN/01/003/0357341 வாக்காளர் பெயர்: பவானி கணவர் பெயர்: முருகன் புதியபழைய வீட்டு எண்: 597 / 597 வயது: 41 இனம்: பெண்
1059 WQD0979427 வாக்காளர் பெயர்: குணசுந்தரி தந்தை பெயர்: முருகன் புதியபழைய வீட்டு எண்: 597 / 597 வயது: 22 இனம்: பெண்	1060 WQD0612051 வாக்காளர் பெயர்: பாபு தந்தை பெயர்: கிருஷ்ணசாமி புதியபழைய வீட்டு எண்: 598 / 598 வயது: 74 இனம்: ஆண்	1061 FBT1703719 வாக்காளர் பெயர்: ஏழுமலை தந்தை பெயர்: அர்ஜீனன் புதியபழைய வீட்டு எண்: 598 / வயது: 66 இனம்: ஆண்
1062 WQD0614602 வாக்காளர் பெயர்: ரெஜினா கணவர் பெயர்: தனிகாசலம் புதியபழைய வீட்டு எண்: 598 / 598 வயது: 61 இனம்: பெண்	1063 WQD0979435 வாக்காளர் பெயர்: கிருஷ்ணமூர்த்தி கணவர் பெயர்: பாபு புதியபழைய வீட்டு எண்: 598 / 598 வயது: 55 இனம்: பெண்	1064 WQD0613661 வாக்காளர் பெயர்: மாணிக்கம் தந்தை பெயர்: கணேசன் புதியபழைய வீட்டு எண்: 598 / 598 வயது: 35 இனம்: ஆண்
1065 WQD0774869 வாக்காளர் பெயர்: குமார் தந்தை பெயர்: சந்திரன் புதியபழைய வீட்டு எண்: 598 / 1 வயது: 32 இனம்: ஆண்	1066 WQD0612465 வாக்காளர் பெயர்: அறிவுசெல்வி தந்தை பெயர்: தனிகாசலம் புதியபழைய வீட்டு எண்: 598 / 598 வயது: 29 இனம்: பெண்	1067 WQD0774851 வாக்காளர் பெயர்: பரணி கணவர் பெயர்: குமார் புதியபழைய வீட்டு எண்: 598 / 1 வயது: 28 இனம்: பெண்
1068 WQD0611947 வாக்காளர் பெயர்: தேவி கணவர் பெயர்: மாணிக்கம் புதியபழைய வீட்டு எண்: 598 / 598 வயது: 27 இனம்: பெண்	1069 FBT3224086 வாக்காளர் பெயர்: பழனி தந்தை பெயர்: ஏழுமலை புதியபழைய வீட்டு எண்: 598-1/ வயது: 41 இனம்: ஆண்	1070 FBT3223948 வாக்காளர் பெயர்: கோமளா கணவர் பெயர்: பழனி புதியபழைய வீட்டு எண்: 598-1/ வயது: 37 இனம்: பெண்

பிரிவு: 2- 2.கொடுக்குப்பேட்டை வார்டு எண் 41 ஜெயலலிதா நகர் 351 முதல் 415 சென்னை , பின்கோடு : 600079

1071   FBT3219169 வாக்காளர் பெயர்: கண்ணன் தந்தை பெயர்: குமார் புதியபழைய வீட்டு எண்: 599 / 599 வயது: 46 இனம்: ஆண்	1072   FBT3219706 வாக்காளர் பெயர்: மேரி கணவர் பெயர்: கண்ணன் புதியபழைய வீட்டு எண்: 599 / 599 வயது: 37 இனம்: பெண்	1073   WQD0147231 வாக்காளர் பெயர்: குமார் தந்தை பெயர்: ஜெயராமன் புதியபழைய வீட்டு எண்: 599 / NA வயது: 35 இனம்: ஆண்
1074   WQD0147223 வாக்காளர் பெயர்: ஜமுனா கணவர் பெயர்: கஜேந்திரன் புதியபழைய வீட்டு எண்: 599 / NA வயது: 31 இனம்: பெண்	1075   WQD0286146 வாக்காளர் பெயர்: ஜமுனா கணவர் பெயர்: குமார் புதியபழைய வீட்டு எண்: 599 / 599 வயது: 31 இனம்: பெண்	1076   FBT3220399 வாக்காளர் பெயர்: செல்வம் தந்தை பெயர்: இருதயராஜ் புதியபழைய வீட்டு எண்: 599-1/ வயது: 46 இனம்: ஆண்
1077   FBT3220100 வாக்காளர் பெயர்: உஷா கணவர் பெயர்: செல்வம் புதியபழைய வீட்டு எண்: 599-1/ வயது: 37 இனம்: பெண்	1078   WQD1376623 வாக்காளர் பெயர்: வெங்கட்ராவ் தந்தை பெயர்: ரவணய்யா புதியபழைய வீட்டு எண்: 600 / - வயது: 23 இனம்: ஆண்	1079   WQD1376037 வாக்காளர் பெயர்: ரேவதி தந்தை பெயர்: ரவணய்யா புதியபழைய வீட்டு எண்: 600 / 600 வயது: 22 இனம்: பெண்
1080   WQD0979443 வாக்காளர் பெயர்: பேச்சிகாணி மற்றவர் பெயர்: ராமய நாடார் புதியபழைய வீட்டு எண்: 601 / 601 வயது: 34 இனம்: ஆண்	1081   WQD0948240 வாக்காளர் பெயர்: ராஜா கிளிம்மா கணவர் பெயர்: பாண்டியன் புதியபழைய வீட்டு எண்: 602 / 602 வயது: 53 இனம்: பெண்	1082   WQD0979450 வாக்காளர் பெயர்: சித்திரைசெல்வன் தந்தை பெயர்: செல்லவேடி புதியபழைய வீட்டு எண்: 602 / - வயது: 40 இனம்: ஆண்
1083   WQD0948190 வாக்காளர் பெயர்: காந்திமதி கணவர் பெயர்: சித்திரைசெல்வம் புதியபழைய வீட்டு எண்: 602 / - வயது: 38 இனம்: பெண்	1084   WQD0948265 வாக்காளர் பெயர்: ராஜா தந்தை பெயர்: பாண்டியன் புதியபழைய வீட்டு எண்: 602 / 602 வயது: 32 இனம்: ஆண்	1085   WQD0945337 வாக்காளர் பெயர்: கண்ணன் தந்தை பெயர்: பாண்டியன் புதியபழைய வீட்டு எண்: 602 / 602 வயது: 32 இனம்: ஆண்
1086   TN/01/003/0303406 வாக்காளர் பெயர்: குமார் தந்தை பெயர்: முத்து புதியபழைய வீட்டு எண்: 602-1/ வயது: 49 இனம்: ஆண்	1087   FBT3231388 வாக்காளர் பெயர்: தேவி கணவர் பெயர்: குமார் புதியபழைய வீட்டு எண்: 602-1/ வயது: 36 இனம்: பெண்	1088   FBT3228319 வாக்காளர் பெயர்: வீரமுத்து தந்தை பெயர்: குப்பன் புதியபழைய வீட்டு எண்: 603 / 603 வயது: 55 இனம்: ஆண்
1089   WQD0147249 வாக்காளர் பெயர்: அசோக்குமார் தந்தை பெயர்: குட்டி புதியபழைய வீட்டு எண்: 603 / NA வயது: 29 இனம்: ஆண்	1090   WQD1376151 வாக்காளர் பெயர்: லட்சுமி தந்தை பெயர்: கருணாகரன் புதியபழைய வீட்டு எண்: 604 / 604 வயது: 44 இனம்: ஆண்	1091   FBT6261143 வாக்காளர் பெயர்: லட்சுமி கணவர் பெயர்: நாகப்பன் புதியபழைய வீட்டு எண்: 604 / 604 வயது: 39 இனம்: பெண்
1092   WQD1101682 வாக்காளர் பெயர்: சேகர் தந்தை பெயர்: கருணாகரன் புதியபழைய வீட்டு எண்: 604 / - வயது: 27 இனம்: ஆண்	1093   WQD1215581 வாக்காளர் பெயர்: மகேஷ்குமார் தந்தை பெயர்: கருணாகரன் புதியபழைய வீட்டு எண்: 604 / 581 வயது: 22 இனம்: ஆண்	1094   WQD1101674 வாக்காளர் பெயர்: உமா மகேஷ்வரி கணவர் பெயர்: சேகர் புதியபழைய வீட்டு எண்: 604 / - வயது: 21 இனம்: பெண்
1095   TN/01/003/0357784 வாக்காளர் பெயர்: விஜயன் தந்தை பெயர்: நடேசன் புதியபழைய வீட்டு எண்: 607 / 607 வயது: 93 இனம்: ஆண்	1096   FBT5389226 வாக்காளர் பெயர்: முத்தம்மாள் கணவர் பெயர்: விஜயன் புதியபழைய வீட்டு எண்: 607 / 607 வயது: 86 இனம்: பெண்	1097   WQD1214139 வாக்காளர் பெயர்: ரங்கநாயகி கணவர் பெயர்: ராமமூர்த்தி புதியபழைய வீட்டு எண்: 607 / - வயது: 39 இனம்: பெண்
1098   WQD1376326 வாக்காளர் பெயர்: சேவியர் புதுவை ரமேஷ் தந்தை பெயர்: சம்மனசுமரியன் புதியபழைய வீட்டு எண்: 607 / - வயது: 35 இனம்: ஆண்	1099   FBT3229929 வாக்காளர் பெயர்: குணசேகர் தந்தை பெயர்: ராமலிங்கம் புதியபழைய வீட்டு எண்: 608 / 608 வயது: 48 இனம்: ஆண்	1100   FBT3228251 வாக்காளர் பெயர்: ராஜேஸ்வரி கணவர் பெயர்: குணசேகர் புதியபழைய வீட்டு எண்: 608 / 608 வயது: 38 இனம்: பெண்

11-டாக்டர் ராதாகிருஷ்ணன் நகர் சட்டமன்ற தொகுதி

பாகம் எண் 215

வாக்காளர் பட்டியல் - 2017

தொடர்ச்சி...

பிரிவு: 2- 2.கொடுக்குப்பேட்டை வார்டு எண் 41 ஜெயலலிதா நகர் 351 முதல் 415 சென்னை , பின்கோடு : 600079

1101   FBT3231156 வாக்காளர் பெயர்: மாட்சாமி தந்தை பெயர்: ராமையா புதியபழைய வீட்டு எண்: 609 / 609 வயது: 46 இனம்: ஆண்	1102   WQD0613745 வாக்காளர் பெயர்: மோகன் தந்தை பெயர்: ஆறுமுகம் புதியபழைய வீட்டு எண்: 609 / 609 வயது: 46 இனம்: ஆண்	1103   WQD0614529 வாக்காளர் பெயர்: விஜயலட்சுமி கணவர் பெயர்: மோகன் புதியபழைய வீட்டு எண்: 609 / 609 வயது: 32 இனம்: பெண்
1104   WQD0945378 வாக்காளர் பெயர்: காளிமுத்து தந்தை பெயர்: ராமையா புதியபழைய வீட்டு எண்: 609 / 609 வயது: 31 இனம்: ஆண்	1105   TN/01/003/0357208 வாக்காளர் பெயர்: சீத்தாராமன் தந்தை பெயர்: மாணிக்கம் புதியபழைய வீட்டு எண்: 610 / 610 வயது: 69 இனம்: ஆண்	1106   TN/01/003/0357525 வாக்காளர் பெயர்: மதிலேனு கணவர் பெயர்: சீத்தாராமன் புதியபழைய வீட்டு எண்: 610 / 610 வயது: 46 இனம்: பெண்
1107   WQD1376961 வாக்காளர் பெயர்: மருதமுத்து தந்தை பெயர்: கலியப்பெருமாள் புதியபழைய வீட்டு எண்: 610 / வயது: 43 இனம்: ஆண்	1108   WQD1376284 வாக்காளர் பெயர்: மீனாட்சி கணவர் பெயர்: மருதமுத்து புதியபழைய வீட்டு எண்: 610 / - வயது: 35 இனம்: பெண்	1109   FBT3218856 வாக்காளர் பெயர்: சீனுவாசன் தந்தை பெயர்: சீத்தாராமன் புதியபழைய வீட்டு எண்: 610 / 610 வயது: 35 இனம்: ஆண்
1110   FBT6261150 வாக்காளர் பெயர்: சலோமி கணவர் பெயர்: செல்வநாதன் புதியபழைய வீட்டு எண்: 611 / 611 வயது: 49 இனம்: பெண்	1111   WQD0147256 வாக்காளர் பெயர்: ஹரிஹரன் தந்தை பெயர்: சீதாராமன் புதியபழைய வீட்டு எண்: 611 / NA வயது: 28 இனம்: ஆண்	1112   FBT3224367 வாக்காளர் பெயர்: சின்னையா தந்தை பெயர்: அழகேசன் புதியபழைய வீட்டு எண்: 612 / 612 வயது: 52 இனம்: ஆண்
1113   FBT3224292 வாக்காளர் பெயர்: வேளாங்கன்னி கணவர் பெயர்: சின்னையா புதியபழைய வீட்டு எண்: 612 / 612 வயது: 49 இனம்: பெண்	1114   WQD0186817 வாக்காளர் பெயர்: அலமேலு கணவர் பெயர்: வெங்கடேசன் புதியபழைய வீட்டு எண்: 613 / NA வயது: 50 இனம்: பெண்	1115   WQD0147264 வாக்காளர் பெயர்: கிஷோர்குமார் தந்தை பெயர்: வெங்கடேசன் புதியபழைய வீட்டு எண்: 613 / NA வயது: 29 இனம்: ஆண்
1116   FBT3231271 வாக்காளர் பெயர்: டில்லிபாட்சா தந்தை பெயர்: வீரராகவன் புதியபழைய வீட்டு எண்: 614 / 614 வயது: 54 இனம்: ஆண்	1117   FBT3227352 வாக்காளர் பெயர்: அபிபொன்னிஷா கணவர் பெயர்: டில்லிபாட்சா புதியபழைய வீட்டு எண்: 614 / 614 வயது: 48 இனம்: பெண்	1118   WQD1101344 வாக்காளர் பெயர்: கிருஷ்ணன் தந்தை பெயர்: வெங்கடேசன் புதியபழைய வீட்டு எண்: 615 / - வயது: 44 இனம்: ஆண்
1119   WQD1101732 வாக்காளர் பெயர்: ரவணம்மா கணவர் பெயர்: எங்கட்டையா புதியபழைய வீட்டு எண்: 615 / - வயது: 39 இனம்: பெண்	1120   WQD0613018 வாக்காளர் பெயர்: மாதவி தந்தை பெயர்: சீனிவாசன் புதியபழைய வீட்டு எண்: 615 / 615 வயது: 24 இனம்: பெண்	1121   FBT5383336 வாக்காளர் பெயர்: ஏழுமலை தந்தை பெயர்: உமாபதி புதியபழைய வீட்டு எண்: 616 / 616 வயது: 59 இனம்: ஆண்
1122   WQD1214147 வாக்காளர் பெயர்: ராஜம்மாள் கணவர் பெயர்: ஏழுமலை புதியபழைய வீட்டு எண்: 616 / - வயது: 52 இனம்: பெண்	1123   FBT5382486 வாக்காளர் பெயர்: கோவிந்தம்மாள் கணவர் பெயர்: ஏழுமலை புதியபழைய வீட்டு எண்: 616 / 616 வயது: 51 இனம்: பெண்	1124   WQD1525583 வாக்காளர் பெயர்: தெய்வாளை தந்தை பெயர்: ஏழுமலை புதியபழைய வீட்டு எண்: 616 / - வயது: 27 இனம்: பெண்
1125   WQD1214055 வாக்காளர் பெயர்: தெய்வாளை கணவர் பெயர்: ஏழுமலை புதியபழைய வீட்டு எண்: 616 / 616 வயது: 26 இனம்: பெண்	1126   WQD0774992 வாக்காளர் பெயர்: தெய்வாளை தந்தை பெயர்: ஏழுமலை புதியபழைய வீட்டு எண்: 616 / 616 வயது: 24 இனம்: பெண்	1127   FBT5380043 வாக்காளர் பெயர்: ராஜம்மாள் கணவர் பெயர்: ஏழுமலை புதியபழைய வீட்டு எண்: 616-1/ வயது: 56 இனம்: பெண்
1128   FBT5388384 வாக்காளர் பெயர்: ஜெயலட்சுமி தந்தை பெயர்: ஏழுமலை புதியபழைய வீட்டு எண்: 616-1/ வயது: 31 இனம்: பெண்	1129   WQD0147272 வாக்காளர் பெயர்: கமலா கணவர் பெயர்: குமார் புதியபழைய வீட்டு எண்: 617 / NA வயது: 68 இனம்: பெண்	1130   WQD0613596 வாக்காளர் பெயர்: ஆரோக்கியராஜ் தந்தை பெயர்: மரியாதை புதியபழைய வீட்டு எண்: 617 / 617 வயது: 43 இனம்: ஆண்



பிரிவு: 2- 2.கொடுக்குப்பேட்டை வார்டு எண் 41 ஜெயலலிதா நகர் 351 முதல் 415 சென்னை , பின்கோடு : 600079

1131   WQD0614131 வாக்காளர் பெயர்: குட்டியம்மாள் கணவர் பெயர்: ஆரோக்கியராஜ் புதியபழைய வீட்டு எண்: 617 / 617 வயது: 41 இனம்: பெண்	1132   WQD0235853 வாக்காளர் பெயர்: திருமலை தந்தை பெயர்: ராமசாமி புதியபழைய வீட்டு எண்: 617 / - வயது: 38 இனம்: ஆண்	1133   WQD0147280 வாக்காளர் பெயர்: பிரேமா கணவர் பெயர்: லட்சுமணன் புதியபழைய வீட்டு எண்: 617 / NA வயது: 36 இனம்: பெண்
1134   WQD0979468 வாக்காளர் பெயர்: பிரேம் குமார் தாய் பெயர்: பிரேமா புதியபழைய வீட்டு எண்: 617 / 617 வயது: 23 இனம்: ஆண்	1135   FBT3231008 வாக்காளர் பெயர்: செங்கையா தந்தை பெயர்: சுப்பிரமணி புதியபழைய வீட்டு எண்: 618 / 618 வயது: 64 இனம்: ஆண்	1136   FBT3231016 வாக்காளர் பெயர்: லட்சுமி கணவர் பெயர்: செங்கையா புதியபழைய வீட்டு எண்: 618 / 618 வயது: 51 இனம்: பெண்
1137   FBT3225596 வாக்காளர் பெயர்: சசிகுமார் தந்தை பெயர்: செங்கையா புதியபழைய வீட்டு எண்: 618 / 618 வயது: 34 இனம்: ஆண்	1138   WQD1215243 வாக்காளர் பெயர்: சுரேஷ் தந்தை பெயர்: ஜெயக்குமார் புதியபழைய வீட்டு எண்: 618 / 618 வயது: 24 இனம்: ஆண்	1139   WQD1214956 வாக்காளர் பெயர்: வெங்கடேஸ் தந்தை பெயர்: ஆறுமுகம் புதியபழைய வீட்டு எண்: 619 / - வயது: 77 இனம்: ஆண்
1140   WQD0614693 வாக்காளர் பெயர்: விஜயலக்ஷ்மி தந்தை பெயர்: ஹரிக்கிருஷ்ணன் புதியபழைய வீட்டு எண்: 619 / 619 வயது: 33 இனம்: பெண்	1141   WQD1215128 வாக்காளர் பெயர்: கிருஷ்ணன் தந்தை பெயர்: ராஜமாணிக்கம் புதியபழைய வீட்டு எண்: 620 / 620 வயது: 66 இனம்: ஆண்	1142   FBT6261168 வாக்காளர் பெயர்: அஞ்சலி கணவர் பெயர்: கிருஷ்ணன் புதியபழைய வீட்டு எண்: 620 / 620 வயது: 53 இனம்: பெண்
1143   WQD0948463 வாக்காளர் பெயர்: பத்மநாபன் தந்தை பெயர்: லோகநாதன் புதியபழைய வீட்டு எண்: 621 / 621 வயது: 29 இனம்: ஆண்	1144   WQD0948505 வாக்காளர் பெயர்: சரஸ்வதி கணவர் பெயர்: பத்மநாபன் புதியபழைய வீட்டு எண்: 621 / 621 வயது: 23 இனம்: பெண்	1145   WQD0979484 வாக்காளர் பெயர்: சீனிவாசன் தந்தை பெயர்: புருஷோத்தமன் புதியபழைய வீட்டு எண்: 622 / 622 வயது: 51 இனம்: ஆண்
1146   WQD0680389 வாக்காளர் பெயர்: ஜெயசீலன் தந்தை பெயர்: ரமசாமி புதியபழைய வீட்டு எண்: 623 / - வயது: 42 இனம்: ஆண்	1147   WQD0614917 வாக்காளர் பெயர்: புஷ்பா கணவர் பெயர்: ஜெயசீலன் புதியபழைய வீட்டு எண்: 623 / 623 வயது: 36 இனம்: பெண்	1148   WQD1215235 வாக்காளர் பெயர்: கோமளாதேவி கணவர் பெயர்: பார்த்தசாரதி புதியபழைய வீட்டு எண்: 623 / 623 வயது: 22 இனம்: பெண்
1149   WQD0615815 வாக்காளர் பெயர்: குமாரராஜா தந்தை பெயர்: அரசு புதியபழைய வீட்டு எண்: 624 / 624 வயது: 43 இனம்: ஆண்	1150   WQD0615039 வாக்காளர் பெயர்: நாகவள்ளி கணவர் பெயர்: குமாரராஜா புதியபழைய வீட்டு எண்: 624 / 624 வயது: 36 இனம்: பெண்	1151   FBT3230349 வாக்காளர் பெயர்: முனியம்மாள் கணவர் பெயர்: நாகபன் புதியபழைய வீட்டு எண்: 625 / 625 வயது: 52 இனம்: பெண்
1152   FBT3230513 வாக்காளர் பெயர்: ரோஸி தந்தை பெயர்: நாகப்பன் புதியபழைய வீட்டு எண்: 625 / 625 வயது: 29 இனம்: பெண்	1153   WQD0612234 வாக்காளர் பெயர்: தேவி கணவர் பெயர்: வேலு புதியபழைய வீட்டு எண்: 625 / 625 வயது: 25 இனம்: பெண்	1154   WQD1475128 வாக்காளர் பெயர்: பாலதாரியா தந்தை பெயர்: மோகன் புதியபழைய வீட்டு எண்: 625 / - வயது: 21 இனம்: ஆண்
1155   WQD1101351 வாக்காளர் பெயர்: குப்புசாமி தந்தை பெயர்: துரைசாமி புதியபழைய வீட்டு எண்: 626 / 626 வயது: 66 இனம்: ஆண்	1156   FBT3229226 வாக்காளர் பெயர்: குப்பன் தந்தை பெயர்: கோவிந்தசாமி புதியபழைய வீட்டு எண்: 626 / 626 வயது: 63 இனம்: ஆண்	1157   FBT3225729 வாக்காளர் பெயர்: விக்னேஸ்வரி தந்தை பெயர்: குப்பன் புதியபழைய வீட்டு எண்: 626 / 626 வயது: 32 இனம்: பெண்
1158   FBT3228558 வாக்காளர் பெயர்: நடராஜன் தந்தை பெயர்: குப்பன் புதியபழைய வீட்டு எண்: 626 / 626 வயது: 31 இனம்: ஆண்	1159   FBT3225737 வாக்காளர் பெயர்: ராஜேஸ்வரி கணவர் பெயர்: நடராஜன் புதியபழைய வீட்டு எண்: 626 / 626 வயது: 31 இனம்: பெண்	1160   FBT3219540 வாக்காளர் பெயர்: குணவதி கணவர் பெயர்: ஆறுமுகம் புதியபழைய வீட்டு எண்: 626 / 626 வயது: 31 இனம்: பெண்

11-டாக்டர் ராதாகிருஷ்ணன் நகர் சட்டமன்ற தொகுதி

பாகம் எண் 215

வாக்காளர் பட்டியல் - 2017

தொடர்ச்சி...

பிரிவு: 2- 2.கொடுக்குப்பேட்டை வார்டு எண் 41 ஜெயலலிதா நகர் 351 முதல் 415 சென்னை , பின்கோடு : 600079

1161   WQD1101302 வாக்காளர் பெயர்: விஜய் தந்தை பெயர்: அண்ணாமலை புதியபழைய வீட்டு எண்: 626 / 626 வயது: 21 இனம்: ஆண்	1162   FBT3220548 வாக்காளர் பெயர்: மேத்தாஜிராவ் தந்தை பெயர்: தேசுலக்ஷ்நராவ் புதியபழைய வீட்டு எண்: 627 / 627 வயது: 40 இனம்: ஆண்	1163   FBT3221991 வாக்காளர் பெயர்: தனவந்திபாய் கணவர் பெயர்: மேத்தாஜிராவ் புதியபழைய வீட்டு எண்: 627 / 627 வயது: 37 இனம்: பெண்
1164   FBT3221322 வாக்காளர் பெயர்: ஞானம்மாள் கணவர் பெயர்: ராமசந்திரன் புதியபழைய வீட்டு எண்: 628 / 628 வயது: 66 இனம்: பெண்	1165   FBT1412592 வாக்காளர் பெயர்: வேலுச்சாமி தந்தை பெயர்: ராமசந்திரன் புதியபழைய வீட்டு எண்: 628 / 628 வயது: 43 இனம்: ஆண்	1166   WQD0774901 வாக்காளர் பெயர்: சிவகுமார் தந்தை பெயர்: ராஜகோபால் புதியபழைய வீட்டு எண்: 629 / 1 வயது: 37 இனம்: ஆண்
1167   WQD0774893 வாக்காளர் பெயர்: கீத்தா கணவர் பெயர்: சிவகுமார் புதியபழைய வீட்டு எண்: 629 / 629 வயது: 30 இனம்: பெண்	1168   TN/01/003/0372801 வாக்காளர் பெயர்: கோட்டீஸ்வரி கணவர் பெயர்: கண்ணன் புதியபழைய வீட்டு எண்: 630 / 630 வயது: 51 இனம்: பெண்	1169   WQD0147306 வாக்காளர் பெயர்: சுப்பிரமணி தந்தை பெயர்: மதுரை புதியபழைய வீட்டு எண்: 630 / NA வயது: 50 இனம்: ஆண்
1170   WQD0147330 வாக்காளர் பெயர்: பசுபதி கணவர் பெயர்: சுப்பிரமணி புதியபழைய வீட்டு எண்: 630 / NA வயது: 49 இனம்: பெண்	1171   WQD0147322 வாக்காளர் பெயர்: சிவா தந்தை பெயர்: ராஜேந்திரன் புதியபழைய வீட்டு எண்: 630 / NA வயது: 35 இனம்: ஆண்	1172   WQD0948737 வாக்காளர் பெயர்: சீனா தந்தை பெயர்: முனுசாமி புதியபழைய வீட்டு எண்: 630 / - வயது: 31 இனம்: ஆண்
1173   WQD0147314 வாக்காளர் பெயர்: தமயந்தி கணவர் பெயர்: சிவா புதியபழைய வீட்டு எண்: 630 / NA வயது: 28 இனம்: பெண்	1174   WQD1475094 வாக்காளர் பெயர்: பாண்டியன் தந்தை பெயர்: வடமலை புதியபழைய வீட்டு எண்: 631 / - வயது: 63 இனம்: ஆண்	1175   WQD0433094 வாக்காளர் பெயர்: முகமதுகாசிம் தந்தை பெயர்: அப்துல்மஜீத் புதியபழைய வீட்டு எண்: 633 / 633 வயது: 56 இனம்: ஆண்
1176   FBT3221025 வாக்காளர் பெயர்: ராமகணபதி தந்தை பெயர்: பாலசாமி புதியபழைய வீட்டு எண்: 633 / 633 வயது: 53 இனம்: ஆண்	1177   WQD0433060 வாக்காளர் பெயர்: நூர்ஜாஹன் கணவர் பெயர்: முகமதுகாசிம் புதியபழைய வீட்டு எண்: 633 / 633 வயது: 51 இனம்: பெண்	1178   WQD0979492 வாக்காளர் பெயர்: அய்யனார் தந்தை பெயர்: சண்முகம் புதியபழைய வீட்டு எண்: 633 / - வயது: 45 இனம்: ஆண்
1179   TN/01/003/0408217 வாக்காளர் பெயர்: ஜெயகுமாரி கணவர் பெயர்: ராமகணபதி புதியபழைய வீட்டு எண்: 633 / 633 வயது: 44 இனம்: பெண்	1180   WQD1525609 வாக்காளர் பெயர்: சித்ரா கணவர் பெயர்: கேப்டன் புதியபழைய வீட்டு எண்: 633 / - வயது: 24 இனம்: பெண்	1181   WQD1376078 வாக்காளர் பெயர்: மாரி தந்தை பெயர்: அய்யனார் புதியபழைய வீட்டு எண்: 633 / - வயது: 21 இனம்: ஆண்
1182   TN/01/003/0366375 வாக்காளர் பெயர்: முனியாண்டி தந்தை பெயர்: அண்ணாமலை புதியபழைய வீட்டு எண்: 634 / 634 வயது: 46 இனம்: ஆண்	1183   TN/01/003/0366938 வாக்காளர் பெயர்: தேன்மொழி கணவர் பெயர்: முனியன் புதியபழைய வீட்டு எண்: 634 / 634 வயது: 43 இனம்: பெண்	1184   WQD0948141 வாக்காளர் பெயர்: ஜெயசங்கர் தந்தை பெயர்: மணி புதியபழைய வீட்டு எண்: 634 / - வயது: 39 இனம்: ஆண்
1185   WQD0615492 வாக்காளர் பெயர்: ராஜா தந்தை பெயர்: ராஜா புதியபழைய வீட்டு எண்: 634 / 634 வயது: 27 இனம்: ஆண்	1186   WQD1376425 வாக்காளர் பெயர்: வனிதா தந்தை பெயர்: முனியாண்டி புதியபழைய வீட்டு எண்: 634 / - வயது: 26 இனம்: பெண்	1187   WQD0614438 வாக்காளர் பெயர்: வைஜெயந்தி தந்தை பெயர்: முனியாண்டி புதியபழைய வீட்டு எண்: 634 / 634 வயது: 25 இனம்: பெண்
1188   FBT3231164 வாக்காளர் பெயர்: ஏழுமலை தந்தை பெயர்: முனுசாமி புதியபழைய வீட்டு எண்: 635 / 635 வயது: 55 இனம்: ஆண்	1189   FBT3231172 வாக்காளர் பெயர்: துளசி கணவர் பெயர்: ஏழுமலை புதியபழைய வீட்டு எண்: 635 / 635 வயது: 52 இனம்: பெண்	1190   WQD0979526 வாக்காளர் பெயர்: கந்தன் தந்தை பெயர்: மணி புதியபழைய வீட்டு எண்: 635 / - வயது: 36 இனம்: ஆண்

11-டாக்டர் ராதாகிருஷ்ணன் நகர் சட்டமன்ற தொகுதி

பாகம் எண் 215

வாக்காளர் பட்டியல் - 2017

தொடர்ச்சி...

பிரிவு: 2- 2.கொடுக்குப்பேட்டை வார்டு எண் 41 ஜெயலலிதா நகர் 351 முதல் 415 சென்னை , பின்கோடு : 600079

1191   FBT3229309 வாக்காளர் பெயர்: தனலட்சுமி தந்தை பெயர்: ஏழுமலை புதியபழைய வீட்டு எண்: 635 / 635 வயது: 29 இனம்: பெண்	1192   WQD0147348 வாக்காளர் பெயர்: சரோஜினி தந்தை பெயர்: ஏழுமலை புதியபழைய வீட்டு எண்: 635 / NA வயது: 27 இனம்: பெண்	1193   WQD1101500 வாக்காளர் பெயர்: ஸ்ரீதர் தந்தை பெயர்: ஏழுமலை புதியபழைய வீட்டு எண்: 635 / - வயது: 24 இனம்: ஆண்
1194   FBT6261176 வாக்காளர் பெயர்: பாலகிருஷ்ணன் தந்தை பெயர்: கண்ணாயிரம் புதியபழைய வீட்டு எண்: 636 / 636 வயது: 41 இனம்: ஆண்	1195   WQD0979534 வாக்காளர் பெயர்: தமிழ் செல்வி கணவர் பெயர்: பாலகிருஷ்ணன் புதியபழைய வீட்டு எண்: 636-37/ வயது: 40 இனம்: பெண்	1196   FBT3227477 வாக்காளர் பெயர்: மனோகர் தந்தை பெயர்: கண்ணாயிரம் புதியபழைய வீட்டு எண்: 637 / 637 வயது: 41 இனம்: ஆண்
1197   FBT3229218 வாக்காளர் பெயர்: சுபாஷினி கணவர் பெயர்: மனோகர் புதியபழைய வீட்டு எண்: 637 / 637 வயது: 33 இனம்: பெண்	1198   FBT5390125 வாக்காளர் பெயர்: மன்னாங்குட்டி தந்தை பெயர்: மறவர் புதியபழைய வீட்டு எண்: 638 / 638 வயது: 61 இனம்: ஆண்	1199   WQD0147389 வாக்காளர் பெயர்: முருகன் தந்தை பெயர்: மன்னகட்டி புதியபழைய வீட்டு எண்: 638 / NA வயது: 35 இனம்: ஆண்
1200   WQD1214188 வாக்காளர் பெயர்: பாலாஜி தந்தை பெயர்: ராமசந்திரன் புதியபழைய வீட்டு எண்: 638 / 638 வயது: 24 இனம்: ஆண்	1201   WQD1215227 வாக்காளர் பெயர்: பவானி கணவர் பெயர்: பாலாஜி புதியபழைய வீட்டு எண்: 638 / 638 வயது: 23 இனம்: பெண்	1202   WQD0147363 வாக்காளர் பெயர்: சமதி கணவர் பெயர்: கார்த்திக் புதியபழைய வீட்டு எண்: 638F / NA வயது: 35 இனம்: பெண்
1203   WQD0147355 வாக்காளர் பெயர்: நந்தினி கணவர் பெயர்: முருகன் புதியபழைய வீட்டு எண்: 638F / NA வயது: 31 இனம்: பெண்	1204   WQD1475177 வாக்காளர் பெயர்: லட்சுமி தந்தை பெயர்: குப்புசாமி புதியபழைய வீட்டு எண்: 639 / - வயது: 22 இனம்: பெண்	1205   WQD0947663 வாக்காளர் பெயர்: பவானி தந்தை பெயர்: குப்புச்சாமி புதியபழைய வீட்டு எண்: 639 / 639 வயது: 21 இனம்: பெண்
1206   WQD1214162 வாக்காளர் பெயர்: சுகன்யா தந்தை பெயர்: குப்புசாமி புதியபழைய வீட்டு எண்: 639 / 639 வயது: 21 இனம்: பெண்	1207   WQD0147371 வாக்காளர் பெயர்: குப்புசாமி தந்தை பெயர்: சிங்காரம் புதியபழைய வீட்டு எண்: 639F / NA வயது: 45 இனம்: ஆண்	1208   FBT3226420 வாக்காளர் பெயர்: வான்மதி கணவர் பெயர்: ஜெபராஜி புதியபழைய வீட்டு எண்: 640 / 640 வயது: 61 இனம்: பெண்
1209   WQD0774711 வாக்காளர் பெயர்: எட்வின் மோசஸ் தந்தை பெயர்: ஜெபராஜ் புதியபழைய வீட்டு எண்: 640 / 1 வயது: 25 இனம்: ஆண்	1210   TN/01/003/0357102 வாக்காளர் பெயர்: வின்சென்ட் தந்தை பெயர்: அந்தோணி புதியபழைய வீட்டு எண்: 641 / 641 வயது: 54 இனம்: ஆண்	1211   WQD1215722 வாக்காளர் பெயர்: ஆதிலட்சுமி கணவர் பெயர்: ரகமத்துல்லா புதியபழைய வீட்டு எண்: 641 / 641 வயது: 47 இனம்: பெண்
1212   TN/01/003/0357395 வாக்காளர் பெயர்: அஞ்சலை கணவர் பெயர்: வின்சென்ட் புதியபழைய வீட்டு எண்: 641 / 641 வயது: 41 இனம்: பெண்	1213   FBT3231669 வாக்காளர் பெயர்: சகாயம் தந்தை பெயர்: வின்சென்ட் புதியபழைய வீட்டு எண்: 641 / 641 வயது: 29 இனம்: பெண்	1214   WQD0979542 வாக்காளர் பெயர்: லாரன்ஸ் தந்தை பெயர்: வின்சென்ட் புதியபழைய வீட்டு எண்: 641 / 641 வயது: 24 இனம்: ஆண்
1215   WQD0979559 வாக்காளர் பெயர்: திவ்யா கணவர் பெயர்: லாரன்ஸ் புதியபழைய வீட்டு எண்: 641 / 641 வயது: 22 இனம்: பெண்	1216   FBT3217825 வாக்காளர் பெயர்: ஞானம் தந்தை பெயர்: ராயன் புதியபழைய வீட்டு எண்: 642 / 642 வயது: 49 இனம்: ஆண்	1217   FBT3217932 வாக்காளர் பெயர்: ஜெயந்தி கணவர் பெயர்: ஞானம் புதியபழைய வீட்டு எண்: 642 / 642 வயது: 43 இனம்: பெண்
1218   WQD1214212 வாக்காளர் பெயர்: பிரசாந்த் தந்தை பெயர்: ஞானம் புதியபழைய வீட்டு எண்: 642 / வயது: 24 இனம்: ஆண்	1219   WQD1214253 வாக்காளர் பெயர்: நித்யா தந்தை பெயர்: ஞானம் புதியபழைய வீட்டு எண்: 642 / வயது: 21 இனம்: பெண்	1220   FBT3217593 வாக்காளர் பெயர்: ஆண்டாள் கணவர் பெயர்: செல்லப்பன் புதியபழைய வீட்டு எண்: 643 / 643 வயது: 56 இனம்: பெண்

11-டாக்டர் ராதாகிருஷ்ணன் நகர் சட்டமன்ற தொகுதி

பாகம் எண் 215

வாக்காளர் பட்டியல் - 2017

தொடர்ச்சி...

பிரிவு: 2- 2.கொடுக்குப்பேட்டை வார்டு எண் 41 ஜெயலலிதா நகர் 351 முதல் 415 சென்னை , பின்கோடு : 600079

1221 FBT3217296 வாக்காளர் பெயர்: நாராயணன் தந்தை பெயர்: செல்லப்பன் புதியபழைய வீட்டு எண்: 643 / 643 வயது: 46 இனம்: ஆண்	1222 FBT3218955 வாக்காளர் பெயர்: கோவிந்தன் தந்தை பெயர்: செல்லப்பன் புதியபழைய வீட்டு எண்: 643 / 643 வயது: 41 இனம்: ஆண்	1223 FBT3222577 வாக்காளர் பெயர்: அருணாசலம் தந்தை பெயர்: செல்லப்பன் புதியபழைய வீட்டு எண்: 643 / 643 வயது: 39 இனம்: ஆண்
1224 FBT3217577 வாக்காளர் பெயர்: ஜோதி கணவர் பெயர்: நாராயணன் புதியபழைய வீட்டு எண்: 643 / 643 வயது: 39 இனம்: பெண்	1225 FBT3223021 வாக்காளர் பெயர்: நாகப்பன் தந்தை பெயர்: செல்லப்பன் புதியபழைய வீட்டு எண்: 643 / 643 வயது: 36 இனம்: ஆண்	1226 WQD1215672 வாக்காளர் பெயர்: ஆனந்தன் தந்தை பெயர்: வரதராஜ் புதியபழைய வீட்டு எண்: 644 / - வயது: 56 இனம்: ஆண்
1227 FBT3226586 வாக்காளர் பெயர்: வேண்டாமணி கணவர் பெயர்: பச்சையப்பன் புதியபழைய வீட்டு எண்: 644 / 644 வயது: 48 இனம்: பெண்	1228 WQD0147298 வாக்காளர் பெயர்: ஜானகிராமன் தந்தை பெயர்: ஆனந்தன் புதியபழைய வீட்டு எண்: 644F / NA வயது: 33 இனம்: ஆண்	1229 WQD0147397 வாக்காளர் பெயர்: மாலா தந்தை பெயர்: பச்சையப்பன் புதியபழைய வீட்டு எண்: 644F / NA வயது: 28 இனம்: பெண்
1230 WQD0146340 வாக்காளர் பெயர்: கல்பனா கணவர் பெயர்: ஜானகிராமன் புதியபழைய வீட்டு எண்: 644F / வயது: 26 இனம்: பெண்	1231 FBT6261192 வாக்காளர் பெயர்: இந்திராணி கணவர் பெயர்: ராஜா புதியபழைய வீட்டு எண்: 645 / 645 வயது: 49 இனம்: பெண்	1232 TN/01/003/0366838 வாக்காளர் பெயர்: ஜனாபாய் கணவர் பெயர்: நாகலிங்கம் புதியபழைய வீட்டு எண்: 646 / 646 வயது: 66 இனம்: பெண்
1233 WQD1215706 வாக்காளர் பெயர்: குமார் தந்தை பெயர்: தாண்டவராயன் புதியபழைய வீட்டு எண்: 646 / 646 வயது: 43 இனம்: ஆண்	1234 FBT6261200 வாக்காளர் பெயர்: வேலு தந்தை பெயர்: நாகலிங்கம் புதியபழைய வீட்டு எண்: 646 / 646 வயது: 39 இனம்: ஆண்	1235 WQD1215714 வாக்காளர் பெயர்: காமாட்சி கணவர் பெயர்: குமார் புதியபழைய வீட்டு எண்: 646 / 646 வயது: 33 இனம்: பெண்
1236 WQD1215698 வாக்காளர் பெயர்: மஞ்சளா தந்தை பெயர்: காமாட்சி புதியபழைய வீட்டு எண்: 646 / 646 வயது: 22 இனம்: பெண்	1237 TN/01/003/0357798 வாக்காளர் பெயர்: ஏழுமலை தந்தை பெயர்: மாணிக்கம் புதியபழைய வீட்டு எண்: 647 / 647 வயது: 46 இனம்: ஆண்	1238 TN/01/003/0357797 வாக்காளர் பெயர்: மாயா கணவர் பெயர்: ஏழுமலை புதியபழைய வீட்டு எண்: 647 / 647 வயது: 42 இனம்: பெண்
1239 WQD0979575 வாக்காளர் பெயர்: சவிதா தந்தை பெயர்: ஏழுமலை புதியபழைய வீட்டு எண்: 647 / 647 வயது: 23 இனம்: பெண்	1240 WQD1214170 வாக்காளர் பெயர்: கோபிநாத் தந்தை பெயர்: ஏழுமலை புதியபழைய வீட்டு எண்: 647 / 647 வயது: 23 இனம்: ஆண்	1241 FBT6261218 வாக்காளர் பெயர்: ரியானா கணவர் பெயர்: அபிபுல்லா புதியபழைய வீட்டு எண்: 648 / 648 வயது: 49 இனம்: பெண்
1242 FBT3217130 வாக்காளர் பெயர்: ரப்பானி தந்தை பெயர்: அபிபுல்லா புதியபழைய வீட்டு எண்: 648 / 648 வயது: 39 இனம்: ஆண்	1243 FBT3216850 வாக்காளர் பெயர்: ரிஸ்வாஸ் தந்தை பெயர்: அபிபுல்லா புதியபழைய வீட்டு எண்: 648 / 648 வயது: 29 இனம்: ஆண்	1244 WQD0774703 வாக்காளர் பெயர்: ரிஸ்வாஸ் தந்தை பெயர்: ஹபிபுல்லா புதியபழைய வீட்டு எண்: 648 / 1 வயது: 26 இனம்: ஆண்
1245 FBT1703552 வாக்காளர் பெயர்: எல்லப்பன் தந்தை பெயர்: சந்திரன் புதியபழைய வீட்டு எண்: 649 / 649 வயது: 41 இனம்: ஆண்	1246 FBT3218807 வாக்காளர் பெயர்: ஆறுமுகம் தந்தை பெயர்: சந்திரன் புதியபழைய வீட்டு எண்: 649 / 649 வயது: 36 இனம்: ஆண்	1247 FBT1703545 வாக்காளர் பெயர்: தாட்சாயினி கணவர் பெயர்: எல்லப்பன் புதியபழைய வீட்டு எண்: 649 / 649 வயது: 35 இனம்: பெண்
1248 WQD0285817 வாக்காளர் பெயர்: சுமதி கணவர் பெயர்: ஆறுமுகம் புதியபழைய வீட்டு எண்: 649 / 649 வயது: 27 இனம்: பெண்	1249 WQD0147413 வாக்காளர் பெயர்: ஜெயராமன் தந்தை பெயர்: சந்திரன் புதியபழைய வீட்டு எண்: 649F / NA வயது: 33 இனம்: ஆண்	1250 WQD1475060 வாக்காளர் பெயர்: முகம்மது அசாருதீன் தந்தை பெயர்: அமீர் பாஷா புதியபழைய வீட்டு எண்: 650 / - வயது: 21 இனம்: ஆண்

1251   WQD1525666 வாக்காளர் பெயர்: சுரேஷ் தந்தை பெயர்: பாலு புதிய/பழைய வீட்டு எண்: 651 / 651 வயது: 29 இனம்: ஆண்	1252   WQD1525617 வாக்காளர் பெயர்: சர்தார் தந்தை பெயர்: அமீர்ஜான் புதிய/பழைய வீட்டு எண்: 671 / - வயது: 37 இனம்: ஆண்	1253   FBT3231081 வாக்காளர் பெயர்: சீத்தாராமன் தந்தை பெயர்: கோவிந்தசாமி புதிய/பழைய வீட்டு எண்: 675 / 686 வயது: 61 இனம்: ஆண்
1254   WQD1475078 வாக்காளர் பெயர்: சகிலா கணவர் பெயர்: நாசர் புதிய/பழைய வீட்டு எண்: 680 / - வயது: 31 இனம்: பெண்	1255   WQD1475136 வாக்காளர் பெயர்: ஜெய லட்சுமி கணவர் பெயர்: வேண்ராஸ் புதிய/பழைய வீட்டு எண்: 681 / - வயது: 21 இனம்: பெண்	1256   WQD1760479 வாக்காளர் பெயர்: ஆறுமுகம் தந்தை பெயர்: வைத்தியலிங்கம் புதிய/பழைய வீட்டு எண்: 688 / 688 வயது: 48 இனம்: ஆண்
1257   WQD0989533 வாக்காளர் பெயர்: சரோஜா கணவர் பெயர்: ராமலிங்கம் புதிய/பழைய வீட்டு எண்: 695 / 695 வயது: 57 இனம்: பெண்	1258   WQD1475201 வாக்காளர் பெயர்: ஷண்முகம் தந்தை பெயர்: மாணிக்கம் புதிய/பழைய வீட்டு எண்: 698 / - வயது: 23 இனம்: ஆண்	1259   WQD1376045 வாக்காளர் பெயர்: மகேஸ்வரி கணவர் பெயர்: அற்புதராஜ் புதிய/பழைய வீட்டு எண்: 711 / வயது: 30 இனம்: பெண்
1260   WQD1475144 வாக்காளர் பெயர்: தேவதி கணவர் பெயர்: துரை புதிய/பழைய வீட்டு எண்: 722 / - வயது: 55 இனம்: பெண்	1261   WQD1475110 வாக்காளர் பெயர்: கன்னியப்பன் தந்தை பெயர்: ஞான முருகன் புதிய/பழைய வீட்டு எண்: 722 / - வயது: 21 இனம்: ஆண்	1262   WQD1475185 வாக்காளர் பெயர்: பாத்திமா தந்தை பெயர்: ஆசாத் புதிய/பழைய வீட்டு எண்: 730 / - வயது: 41 இனம்: பெண்
1263   WQD1475151 வாக்காளர் பெயர்: முகமது ஆஷிக் தந்தை பெயர்: சபியுல் ரஹ்மான் புதிய/பழைய வீட்டு எண்: 730 / - வயது: 21 இனம்: ஆண்	1264   WQD1475235 வாக்காளர் பெயர்: கோவிந்தராஜ் தந்தை பெயர்: நடராஜ் புதிய/பழைய வீட்டு எண்: 758 / - வயது: 27 இனம்: ஆண்	1265   WQD1475243 வாக்காளர் பெயர்: ஜீவந்தியா தந்தை பெயர்: ஜீவா புதிய/பழைய வீட்டு எண்: 758 / - வயது: 26 இனம்: பெண்
1266   WQD1376219 வாக்காளர் பெயர்: திரிபுரசுந்தரி கணவர் பெயர்: அரிகிருஷ்ணன் புதிய/பழைய வீட்டு எண்: 1077 / - வயது: 52 இனம்: பெண்	1267   WQD0680108 வாக்காளர் பெயர்: வெங்கடநரசிம்முலு தந்தை பெயர்: நரசிம்முலு புதிய/பழைய வீட்டு எண்: 1155 / - வயது: 25 இனம்: ஆண்	1268   WQD0679852 வாக்காளர் பெயர்: சாந்தி தந்தை பெயர்: வேலு புதிய/பழைய வீட்டு எண்: 1316 / 88 வயது: 38 இனம்: பெண்
1269   WQD1100361 வாக்காளர் பெயர்: எல்லம்மாள் கணவர் பெயர்: பெருமாள் புதிய/பழைய வீட்டு எண்: 1339 / - வயது: 55 இனம்: பெண்	1270   WQD0586784 வாக்காளர் பெயர்: கொண்டையா தந்தை பெயர்: சாமுவேல் புதிய/பழைய வீட்டு எண்: 1472 / 1472 வயது: 76 இனம்: ஆண்	

இடம் : குமாரசாமி நகர் (தெற்கு)

கு.பா.விஜயகுமார் பி.இ.

நாள் : 04/12/2017

வாக்காளர் பதிவு அதிகாரி மற்றும் மண்டல அலுவலர், மண்டலம்-4

பாகம் எண் : 215

துணைப்பட்டியல் விபரம்

துணைப்பட்டியல் எண் : 1

திருத்தத்தின் வகை : தொடர் திருத்தம் - 2017

தகுதி ஏற்படுத்தும் நாள் : 01/01/2017

அடிப்படைப்பட்டியல் : 03-10-2017 - இல் தயாரிக்கப்பட்ட ஒருங்கிணைக்கப்பட்ட அடிப்படைப் பட்டியல்

துணைப்பட்டியல் தயாரிப்பு மற்றும் வருடம் : தொடர் திருத்தம் - 2017

துணைப்பட்டியல் வகை : சேர்த்தல், நீக்கல் மற்றும் திருத்தப் பட்டியல் (21-12-2017 இல் நடைபெறவுள்ள சட்டமன்ற இடைத் தேர்தலையொட்டி தயாரிக்கப்பட்டது )

பட்டியல் தயாரிக்கப்பட்ட நாள் : 04/12/2017

## உள்ளடக்கம் - I : சேர்த்தல் பட்டியல்

பிரிவு: 1-3.1-வார்டு எண் 10 ஜெயலலிதா நகர் 651 முதல் 750 சென்னை 1.கொடுக்குபேட்டை வார்டு எண் 41ஜெ ஜெ நகர் 651 முதல் 750 வ

1271   WQD1951441 வாக்காளர் பெயர்: சுரேஷ் தந்தை பெயர்: ராஜ் புதிய/பழைய வீட்டு 24/36 வயது: 32 இனம்: ஆண்	1272   WQD1963800 வாக்காளர் பெயர்: முத்தமிழ் செல்வன் தந்தை பெயர்: முத்துசாமி புதிய/பழைய வீட்டு 315 வயது: 30 இனம்: ஆண்	1273   WQD1951896 வாக்காளர் பெயர்: வேலு தந்தை பெயர்: முருகன் புதிய/பழைய வீட்டு 360 வயது: 39 இனம்: ஆண்
1274   WQD1951425 வாக்காளர் பெயர்: செந்தில் முருகன் தந்தை பெயர்: எதிராஜ் புதிய/பழைய வீட்டு 373 வயது: 20 இனம்: ஆண்	1275   WQD1951557 வாக்காளர் பெயர்: தமிழரசி தந்தை பெயர்: செந்தில்குமார் புதிய/பழைய வீட்டு 373- வயது: 19 இனம்: பெண்	1276   WQD1951193 வாக்காளர் பெயர்: ஜெயமணி கணவர் பெயர்: சாலமன் புதிய/பழைய வீட்டு 382 வயது: 24 இனம்: பெண்
1277   WQD1951607 வாக்காளர் பெயர்: வனஜா தந்தை பெயர்: சுப்பிரமணி புதிய/பழைய வீட்டு 388 வயது: 22 இனம்: பெண்	1278   WQD1951268 வாக்காளர் பெயர்: ராமமூர்த்தி கணவர் பெயர்: கண்ணியப்பன் புதிய/பழைய வீட்டு 421 வயது: 43 இனம்: ஆண்	1279   WQD1951227 வாக்காளர் பெயர்: செல்வி மற்றவர் பெயர்: ராமமூர்த்தி புதிய/பழைய வீட்டு 421 வயது: 39 இனம்: பெண்
1280   WQD1951508 வாக்காளர் பெயர்: ஆயிஷா பாணு கணவர் பெயர்: வஹித் புதிய/பழைய வீட்டு 434 வயது: 21 இனம்: பெண்	1281   WQD1951482 வாக்காளர் பெயர்: ஆயிஷா கணவர் பெயர்: அசேன் பாஷா புதிய/பழைய வீட்டு 434 வயது: 19 இனம்: பெண்	1282   WQD1951755 வாக்காளர் பெயர்: சுரேஷ் பாபு தந்தை பெயர்: குரவைவய்யா புதிய/பழைய வீட்டு 448 வயது: 37 இனம்: ஆண்
1283   WQD1951698 வாக்காளர் பெயர்: தயாவதி கணவர் பெயர்: சுரேஷ் பாபு புதிய/பழைய வீட்டு 448 வயது: 32 இனம்: பெண்	1284   WQD1950955 வாக்காளர் பெயர்: வெங்கடேஷ் தந்தை பெயர்: தங்கமணி புதிய/பழைய வீட்டு 493 வயது: 19 இனம்: ஆண்	1285   WQD1951573 வாக்காளர் பெயர்: வேளாங்கண்ணி கணவர் பெயர்: ஸ்ரீநிவாசன் புதிய/பழைய வீட்டு 529 வயது: 43 இனம்: பெண்
1286   WQD1950864 வாக்காளர் பெயர்: ரேஷமா கணவர் பெயர்: காதர் புதிய/பழைய வீட்டு 547 வயது: 22 இனம்: பெண்	1287   WQD1950898 வாக்காளர் பெயர்: அசினா பேகம் தாய் பெயர்: ஆரிபா புதிய/பழைய வீட்டு 549 வயது: 19 இனம்: பெண்	1288   WQD1951797 வாக்காளர் பெயர்: ஸ்ரீவித்யா கணவர் பெயர்: கங்காதரன் புதிய/பழைய வீட்டு 559 வயது: 30 இனம்: பெண்
1289   WQD1951631 வாக்காளர் பெயர்: பாணுப்ரியா கணவர் பெயர்: சுரேஷ் புதிய/பழைய வீட்டு 605- வயது: 25 இனம்: பெண்	1290   WQD1951664 வாக்காளர் பெயர்: பிரவீணா கணவர் பெயர்: நித்தியனந்தம் புதிய/பழைய வீட்டு 656 வயது: 29 இனம்: பெண்	1291   WQD1951532 வாக்காளர் பெயர்: மலர் விழி கணவர் பெயர்: மாரிமுத்து புதிய/பழைய வீட்டு 664 வயது: 26 இனம்: பெண்
1292   WQD1951318 வாக்காளர் பெயர்: ஷாஜீதா பேகம் கணவர் பெயர்: அஜாஸ் புதிய/பழைய வீட்டு 670 வயது: 26 இனம்: பெண்	1293   WQD1951730 வாக்காளர் பெயர்: ஏழுமலை தந்தை பெயர்: அர்சுணன் புதிய/பழைய வீட்டு 678 வயது: 30 இனம்: ஆண்	1294   WQD1950856 வாக்காளர் பெயர்: அனிதா தந்தை பெயர்: முனுசாமி புதிய/பழைய வீட்டு 681 வயது: 19 இனம்: பெண்
1295   WQD1951367 வாக்காளர் பெயர்: விக்னேஷ் தந்தை பெயர்: மாணிக்கம் புதிய/பழைய வீட்டு 698 வயது: 26 இனம்: ஆண்	1296   WQD1951045 வாக்காளர் பெயர்: துர்கா கணவர் பெயர்: சந்திரசேகர் புதிய/பழைய வீட்டு 834 வயது: 24 இனம்: பெண்	1297   WQD1951136 வாக்காளர் பெயர்: மீரா கணவர் பெயர்: ராஜன் புதிய/பழைய வீட்டு 850 வயது: 23 இனம்: பெண்

பிரிவு: 2-- 2.கொடுக்குப்பேட்டை வார்டு எண் 41 ஜெயலலிதா நகர் 351 முதல் 415 சென்னை , பின்கோடு : 600079

1298   WQD1951813 வாக்காளர் பெயர்: பவித்ரா தந்தை பெயர்: சுப்பிரமணி புதிய/பழைய வீட்டு 357 வயது: 21 இனம்: பெண்	1299   WQD1950799 வாக்காளர் பெயர்: ரேணுகா தந்தை பெயர்: செல்வம் புதிய/பழைய வீட்டு 372 வயது: 21 இனம்: ஆண்	1300   WQD1951920 வாக்காளர் பெயர்: ராஜேந்தரன் தந்தை பெயர்: ஆதிமூலம் புதிய/பழைய வீட்டு 379 வயது: 30 இனம்: ஆண்								
1301   WQD1951847 வாக்காளர் பெயர்: மேல்கம் வின்சென்ட் தந்தை பெயர்: மதிவாணன் புதிய/பழைய வீட்டு 401 வயது: 19 இனம்: ஆண்	1302   WQD1950823 வாக்காளர் பெயர்: அந்தோனி நிக்சன் தந்தை பெயர்: சேவியர் புதிய/பழைய வீட்டு 411 வயது: 19 இனம்: ஆண்									
<table border="1"> <thead> <tr> <th>சேர்த்தல் எண்ணிக்கை</th> <th>ஆண்</th> <th>பெண்</th> <th>மொத்தம்</th> </tr> </thead> <tbody> <tr> <td></td> <td>13</td> <td>19</td> <td>32</td> </tr> </tbody> </table>			சேர்த்தல் எண்ணிக்கை	ஆண்	பெண்	மொத்தம்		13	19	32
சேர்த்தல் எண்ணிக்கை	ஆண்	பெண்	மொத்தம்							
	13	19	32							



**உள்ளடக்கம் : II - நீக்கல் பட்டியல்**

பிரிவு: 1-3.1-வார்டு எண் 10 ஜெயலலிதா நகர் 651 முதல் 750 சென்னை 1.கொருக்குபேட்டை வார்டு எண் 41ஜெ ஜெ நகர் 651 முதல் 750 வரை

<b>S 58</b>   WQD1869320 வாக்காளர் பெயர்: ஏழுமலை தந்தை பெயர்: அர்ஜுன் புதியபழைய வீட்டு எண் : 678 / 678 வயது: 30 இனம்: ஆண்		
பிரிவு: 2-- 2.கொருக்குபேட்டை வார்டு எண் 41 ஜெயலலிதா நகர் 351 முதல் 415 சென்னை , பின்கோடு : 600079		
<b>E 81</b>   WQD0774950 வாக்காளர் பெயர்: தேசிங்கு தந்தை பெயர்: ஜானகிராமன் புதியபழைய வீட்டு எண் : 1 / 532 வயது: 53 இனம்: ஆண்	<b>S102</b>   FBT6184063 வாக்காளர் பெயர்: சுசீலா கணவர் பெயர்: செல்வராஜ் புதியபழைய வீட்டு எண் : 351-1 / NA வயது: 36 இனம்: பெண்	<b>S103</b>   WQD0944983 வாக்காளர் பெயர்: அமுல் கணவர் பெயர்: கன்னியப்பன் புதியபழைய வீட்டு எண் : 352 / na வயது: 46 இனம்: பெண்
<b>S104</b>   WQD0945014 வாக்காளர் பெயர்: வாணிகலா தந்தை பெயர்: கன்னியப்பன் புதியபழைய வீட்டு எண் : 352 / na வயது: 26 இனம்: பெண்	<b>S105</b>   WQD0945022 வாக்காளர் பெயர்: சிவபலா தந்தை பெயர்: கன்னியப்பன் புதியபழைய வீட்டு எண் : 352 / na வயது: 24 இனம்: ஆண்	<b>S106</b>   FBT6184089 வாக்காளர் பெயர்: சசிசலா தந்தை பெயர்: கன்னியப்பன் புதியபழைய வீட்டு எண் : 352-1 / NA வயது: 31 இனம்: பெண்
<b>S110</b>   WQD0285379 வாக்காளர் பெயர்: ரபி தந்தை பெயர்: கௌஸ் புதியபழைய வீட்டு எண் : 355 / 355 வயது: 43 இனம்: ஆண்	<b>S111</b>   WQD0285361 வாக்காளர் பெயர்: ஓமா கணவர் பெயர்: ரபி புதியபழைய வீட்டு எண் : 355 / 355 வயது: 35 இனம்: பெண்	<b>E118</b>   WQD1760321 வாக்காளர் பெயர்: பிரசாத் தந்தை பெயர்: சுப்பிரமணி புதியபழைய வீட்டு எண் : 357 / 357 வயது: 25 இனம்: ஆண்
<b>S127</b>   WQD1760289 வாக்காளர் பெயர்: மோகன் தந்தை பெயர்: சினிவாசன் புதியபழைய வீட்டு எண் : 358 / - வயது: 21 இனம்: ஆண்	<b>S128</b>   FBT1347848 வாக்காளர் பெயர்: பிச்சம்மாள் கணவர் பெயர்: சீனிவாசன் புதியபழைய வீட்டு எண் : 358-1 / NA வயது: 45 இனம்: பெண்	<b>S129</b>   FBT3274172 வாக்காளர் பெயர்: தேவி தந்தை பெயர்: ஞானபிரகாஷ் புதியபழைய வீட்டு எண் : 358-1 / NA வயது: 29 இனம்: பெண்
<b>E135</b>   TN/01/003/0357274 வாக்காளர் பெயர்: முருகன் தந்தை பெயர்: செங்கனி புதியபழைய வீட்டு எண் : 360-1 / NA வயது: 51 இனம்: ஆண்	<b>S137</b>   FBT3275559 வாக்காளர் பெயர்: முத்துசெல்வம் தந்தை பெயர்: கனியமூர்த்தி புதியபழைய வீட்டு எண் : 360-2 / NA வயது: 39 இனம்: ஆண்	<b>S138</b>   FBT3275567 வாக்காளர் பெயர்: கவிதா கணவர் பெயர்: முத்துசெல்வம் புதியபழைய வீட்டு எண் : 360-2 / NA வயது: 36 இனம்: பெண்
<b>S140</b>   WQD0774539 வாக்காளர் பெயர்: மணி தந்தை பெயர்: விஸ்வாசம் புதியபழைய வீட்டு எண் : 361 / 1 வயது: 54 இனம்: ஆண்	<b>S142</b>   WQD1376359 வாக்காளர் பெயர்: பன்னிர் செல்வம் தந்தை பெயர்: சொக்கலிங்கம் புதியபழைய வீட்டு எண் : 361 / - வயது: 47 இனம்: ஆண்	<b>S143</b>   WQD0774513 வாக்காளர் பெயர்: கலாவதி கணவர் பெயர்: பன்னிர்செல்வம் புதியபழைய வீட்டு எண் : 361 / 564 வயது: 40 இனம்: பெண்
<b>E146</b>   TN/01/003/0357605 வாக்காளர் பெயர்: லட்சுமி கணவர் பெயர்: மற்றவர் புதியபழைய வீட்டு எண் : 362-1 / NA வயது: 91 இனம்: பெண்	<b>S149</b>   FBT1339142 வாக்காளர் பெயர்: சித்ரா கணவர் பெயர்: அன்பு புதியபழைய வீட்டு எண் : 362-2 / NA வயது: 40 இனம்: பெண்	<b>S154</b>   WQD1100601 வாக்காளர் பெயர்: ரியானா தந்தை பெயர்: அன்வர் பாஷா புதியபழைய வீட்டு எண் : 363 / - வயது: 22 இனம்: பெண்
<b>E155</b>   FBT3276185 வாக்காளர் பெயர்: ரஷீத் தந்தை பெயர்: நூர்முகமத் புதியபழைய வீட்டு எண் : 363-1 / NA வயது: 76 இனம்: ஆண்	<b>E156</b>   FBT3276201 வாக்காளர் பெயர்: அம்சவேணி தந்தை பெயர்: நாகராஜ் புதியபழைய வீட்டு எண் : 363-2 / NA வயது: 71 இனம்: பெண்	<b>E158</b>   FBT3275112 வாக்காளர் பெயர்: தனபால் தந்தை பெயர்: பாலையன் புதியபழைய வீட்டு எண் : 364-1 / NA வயது: 66 இனம்: ஆண்

பிரிவு: 2-- 2.கொடுக்குப்பேட்டை வார்டு எண் 41 ஜெயலலிதா நகர் 351 முதல் 415 சென்னை , பின்கோடு : 600079		
<b>R164</b>   TN/01/003/0357501 வாக்காளர் பெயர்: சசீலா கணவர் பெயர்: சம்குதீன் புதியபழைய வீட்டு எண் : 365-1 / NA வயது: 38 இனம்: பெண்	<b>E176</b>   TN/01/003/0357656 வாக்காளர் பெயர்: சதாசிவம் தந்தை பெயர்: பொன்னுரங்கம் புதியபழைய வீட்டு எண் : 367-1 / NA வயது: 50 இனம்: ஆண்	<b>E178</b>   TN/01/003/0357534 வாக்காளர் பெயர்: மாவுபீ கணவர் பெயர்: அப்துல்கப்பார் புதியபழைய வீட்டு எண் : 368 / NA வயது: 66 இனம்: பெண்
<b>E179</b>   TN/01/003/0357216 வாக்காளர் பெயர்: அப்துல்கப்பார் தந்தை பெயர்: அப்துல்ஜபீர் புதியபழைய வீட்டு எண் : 368-1 / NA வயது: 71 இனம்: ஆண்	<b>S184</b>   TN/01/003/0366128 வாக்காளர் பெயர்: சேகர் தந்தை பெயர்: வாசுதேவன் புதியபழைய வீட்டு எண் : 372 / NA வயது: 46 இனம்: ஆண்	<b>S196</b>   TN/01/003/0366696 வாக்காளர் பெயர்: செல்வி கணவர் பெயர்: கமலகண்ணன் புதியபழைய வீட்டு எண் : 375 / NA வயது: 38 இனம்: பெண்
<b>E212</b>   WQD0145805 வாக்காளர் பெயர்: வீரபத்திரன் தந்தை பெயர்: நடேசன் புதியபழைய வீட்டு எண் : 379 / NA வயது: 73 இனம்: ஆண்	<b>R236</b>   TN/01/003/0357153 வாக்காளர் பெயர்: ஜான்பீட்டர் தந்தை பெயர்: ஜான்அந்தோணி புதியபழைய வீட்டு எண் : 382-1 / NA வயது: 54 இனம்: ஆண்	<b>E241</b>   TN/01/003/0357204 வாக்காளர் பெயர்: அமிர்கான் தந்தை பெயர்: ஓகம்தகான் புதியபழைய வீட்டு எண் : 383-1 / NA வயது: 65 இனம்: ஆண்
<b>E251</b>   FBT6184824 வாக்காளர் பெயர்: ரத்தினம் தந்தை பெயர்: முருகப்பா புதியபழைய வீட்டு எண் : 385 / 385 வயது: 65 இனம்: ஆண்	<b>S253</b>   WQD0680017 வாக்காளர் பெயர்: கௌஸ்பாஷா தந்தை பெயர்: காதர்பாஷா புதியபழைய வீட்டு எண் : 385 / - வயது: 52 இனம்: ஆண்	<b>S263</b>   WQD1100494 வாக்காளர் பெயர்: கரிமா தந்தை பெயர்: கௌஸ் பாஷா புதியபழைய வீட்டு எண் : 385 / - வயது: 26 இனம்: பெண்
<b>S264</b>   WQD1100635 வாக்காளர் பெயர்: காஜா மெய்தீன் தந்தை பெயர்: கௌஸ் பாஷா புதியபழைய வீட்டு எண் : 385 / - வயது: 25 இனம்: ஆண்	<b>S265</b>   WQD1100247 வாக்காளர் பெயர்: காஜாமொய்தீன் தந்தை பெயர்: கௌஸ்பாஷா புதியபழைய வீட்டு எண் : 385 / 385 வயது: 25 இனம்: ஆண்	<b>E266</b>   FBT1346212 வாக்காளர் பெயர்: ராஜி தந்தை பெயர்: கண்ணையநாயுடு புதியபழைய வீட்டு எண் : 385-1 / NA வயது: 61 இனம்: ஆண்
<b>S268</b>   FBT6120208 வாக்காளர் பெயர்: அன்பழகன் தந்தை பெயர்: சுப்ரமணி புதியபழைய வீட்டு எண் : 386-1 / NA-1 வயது: 46 இனம்: ஆண்	<b>S270</b>   WQD0201475 வாக்காளர் பெயர்: ராஜேந்திரன் தந்தை பெயர்: நல்லான் புதியபழைய வீட்டு எண் : 386-2 / NA வயது: 54 இனம்: ஆண்	<b>S271</b>   TN/01/003/0372648 வாக்காளர் பெயர்: காந்திமதி தாய் பெயர்: கற்பகாஜோதி புதியபழைய வீட்டு எண் : 386-2 / NA வயது: 51 இனம்: பெண்
<b>S272</b>   WQD0201483 வாக்காளர் பெயர்: கற்பகஜோதி கணவர் பெயர்: ராஜேந்திரன் புதியபழைய வீட்டு எண் : 386-2 / NA வயது: 47 இனம்: பெண்	<b>E278</b>   FBT6260897 வாக்காளர் பெயர்: வீரம்மான் கணவர் பெயர்: கந்தன் புதியபழைய வீட்டு எண் : 387-1 / NA வயது: 57 இனம்: பெண்	<b>S281</b>   WQD0586008 வாக்காளர் பெயர்: நசிமா கணவர் பெயர்: அயாத்தபாஷா புதியபழைய வீட்டு எண் : 388 / 388 வயது: 45 இனம்: பெண்
<b>S282</b>   WQD0586404 வாக்காளர் பெயர்: உசேன்பாஷா தந்தை பெயர்: அன்வர்பாஷா புதியபழைய வீட்டு எண் : 388 / 388 வயது: 37 இனம்: ஆண்	<b>S283</b>   WQD0586891 வாக்காளர் பெயர்: ஏகாம்பரம் தந்தை பெயர்: எல்லப்பன் புதியபழைய வீட்டு எண் : 388 / 388 வயது: 35 இனம்: ஆண்	<b>S284</b>   WQD0586693 வாக்காளர் பெயர்: அன்சீர்பீ கணவர் பெயர்: உசேன்பாஷா புதியபழைய வீட்டு எண் : 388 / 388 வயது: 33 இனம்: பெண்
<b>S287</b>   WQD0680371 வாக்காளர் பெயர்: சைன்ஷா பாபா தந்தை பெயர்: அயாத்தபாஷா புதியபழைய வீட்டு எண் : 388 / 388 வயது: 29 இனம்: ஆண்	<b>S290</b>   FBT3266038 வாக்காளர் பெயர்: செல்வி கணவர் பெயர்: வனத்தையன் புதியபழைய வீட்டு எண் : 388-1 / NA வயது: 34 இனம்: பெண்	<b>S291</b>   TN/01/003/0358124 வாக்காளர் பெயர்: ஏகவள்ளி கணவர் பெயர்: முருகேசன் புதியபழைய வீட்டு எண் : 388-2 / NA வயது: 51 இனம்: பெண்
<b>S292</b>   TN/01/003/0234173 வாக்காளர் பெயர்: எல்லப்பன் தந்தை பெயர்: ஆறுமுகம் புதியபழைய வீட்டு எண் : 388-3 / NA வயது: 73 இனம்: ஆண்	<b>S294</b>   WQD0774190 வாக்காளர் பெயர்: தமீன் ஷா தந்தை பெயர்: முகமது மொய்தீன் புதியபழைய வீட்டு எண் : 389 / 1 வயது: 64 இனம்: ஆண்	<b>S295</b>   WQD0774182 வாக்காளர் பெயர்: யாசின் பீ கணவர் பெயர்: தமீன் ஷா புதியபழைய வீட்டு எண் : 389 / 1 வயது: 55 இனம்: பெண்

01/01/2017 அன்று வயது

பக்கம் எண் : 5 of 12

நீக்கல் குறியீடு : S : முகவரி மாற்றம்

வாக்காளர் பதிவு அலுவலரால் வெளியிடப்பட்டது

Q: தகுதி இழப்பு R : பல பதிவுகள்

E : இறப்பு M : இயற்கை சீற்றத்தால் காணாமல் போனவர்கள்

பிரிவு: 2-- 2.கொடுக்குப்பேட்டை வார்டு எண் 41 ஜெயலலிதா நகர் 351 முதல் 415 சென்னை , பின்கோடு : 600079		
<b>S296</b>   WQD0774174 வாக்காளர் பெயர்: லதிப் பாஷா தந்தை பெயர்: கமீன் ஷா புதியபழைய வீட்டு எண் : 389 / 1 வயது: 44 இனம்: ஆண்	<b>S300</b>   FBT3266368 வாக்காளர் பெயர்: காசிம் தந்தை பெயர்: காலேஷா புதியபழைய வீட்டு எண் : 389-1 / NA வயது: 33 இனம்: ஆண்	<b>E301</b>   WQD1402619 வாக்காளர் பெயர்: காவேரி கணவர் பெயர்: வஜ்ரவேலு புதியபழைய வீட்டு எண் : 390 / NA வயது: 49 இனம்: பெண்
<b>E302</b>   WQD0234856 வாக்காளர் பெயர்: ரவிச்சந்திரன் தந்தை பெயர்: சொக்கு புதியபழைய வீட்டு எண் : 390 / NA வயது: 43 இனம்: ஆண்	<b>E303</b>   WQD1760446 வாக்காளர் பெயர்: காவோரி கணவர் பெயர்: வஜ்ரவேல் புதியபழைய வீட்டு எண் : 390 / 390 வயது: 42 இனம்: பெண்	<b>S306</b>   WQD1475219 வாக்காளர் பெயர்: தாரா தந்தை பெயர்: வெங்கடேசன் புதியபழைய வீட்டு எண் : 390 / - வயது: 28 இனம்: பெண்
<b>S336</b>   WQD1215474 வாக்காளர் பெயர்: ஏழுமலை தந்தை பெயர்: முருகன் புதியபழைய வீட்டு எண் : 399 / - வயது: 49 இனம்: ஆண்	<b>S339</b>   WQD1215482 வாக்காளர் பெயர்: செல்வி கணவர் பெயர்: ஏழுமலை புதியபழைய வீட்டு எண் : 399 / - வயது: 42 இனம்: பெண்	<b>S340</b>   WQD1215540 வாக்காளர் பெயர்: சிலம்பரசன் தந்தை பெயர்: ஏழுமலை புதியபழைய வீட்டு எண் : 399 / - வயது: 27 இனம்: ஆண்
<b>S342</b>   WQD1215490 வாக்காளர் பெயர்: தனலட்சுமி தந்தை பெயர்: ஏழுமலை புதியபழைய வீட்டு எண் : 399 / - வயது: 23 இனம்: பெண்	<b>S363</b>   WQD0680041 வாக்காளர் பெயர்: ராஜி தந்தை பெயர்: ராமசாமி புதியபழைய வீட்டு எண் : 403 / 17 வயது: 43 இனம்: ஆண்	<b>S364</b>   WQD0679985 வாக்காளர் பெயர்: ராணி கணவர் பெயர்: ராஜி புதியபழைய வீட்டு எண் : 403 / 17 வயது: 24 இனம்: பெண்
<b>E365</b>   FBT3275807 வாக்காளர் பெயர்: ராஜா தந்தை பெயர்: மாசிலாமணி புதியபழைய வீட்டு எண் : 403-1 / NA வயது: 39 இனம்: ஆண்	<b>S366</b>   FBT3272606 வாக்காளர் பெயர்: வள்ளி கணவர் பெயர்: ராஜா புதியபழைய வீட்டு எண் : 403-1 / NA வயது: 36 இனம்: பெண்	<b>R373</b>   WQD1100593 வாக்காளர் பெயர்: ஜோதி தந்தை பெயர்: பாஸ்கர் புதியபழைய வீட்டு எண் : 405 / - வயது: 26 இனம்: பெண்
<b>R378</b>   WQD0989509 வாக்காளர் பெயர்: ராஜலிங்கம் தந்தை பெயர்: விஜயகுமார் புதியபழைய வீட்டு எண் : 407 / 407 வயது: 23 இனம்: ஆண்	<b>S386</b>   TN/01/003/0357080 வாக்காளர் பெயர்: பாபு தந்தை பெயர்: சண்முகம் புதியபழைய வீட்டு எண் : 409-1 / NA வயது: 56 இனம்: ஆண்	<b>S387</b>   TN/01/003/0357531 வாக்காளர் பெயர்: சாந்தி கணவர் பெயர்: பாபு புதியபழைய வீட்டு எண் : 409-1 / NA வயது: 51 இனம்: பெண்
<b>S396</b>   DLG0918136 வாக்காளர் பெயர்: ஷமிம்அன்சாரி தந்தை பெயர்: குந்தன்அன்சாரி புதியபழைய வீட்டு எண் : 413-1 / NA வயது: 43 இனம்: ஆண்	<b>S397</b>   DLG0918300 வாக்காளர் பெயர்: சூரியாபேகம் கணவர் பெயர்: சமீம் புதியபழைய வீட்டு எண் : 413-1 / NA வயது: 41 இனம்: பெண்	<b>S398</b>   WQD1376516 வாக்காளர் பெயர்: வேலாயுதம் தந்தை பெயர்: மாணிக்கம் புதியபழைய வீட்டு எண் : 414 / - வயது: 73 இனம்: ஆண்
<b>S414</b>   WQD0774604 வாக்காளர் பெயர்: சாவித்ரி கணவர் பெயர்: கபிலன் புதியபழைய வீட்டு எண் : 418 / 14 வயது: 48 இனம்: பெண்	<b>S415</b>   WQD0774612 வாக்காளர் பெயர்: தியாகராஜன் தந்தை பெயர்: கபிலன் புதியபழைய வீட்டு எண் : 418 / 418 வயது: 29 இனம்: ஆண்	<b>S417</b>   WQD1215169 வாக்காளர் பெயர்: நாகம்மாள் தந்தை பெயர்: காளி புதியபழைய வீட்டு எண் : 424 / - வயது: 53 இனம்: பெண்
<b>S419</b>   WQD0433185 வாக்காளர் பெயர்: ஜீலானி தாய் பெயர்: கேளசியா புதியபழைய வீட்டு எண் : 424 / 424 வயது: 26 இனம்: ஆண்	<b>E434</b>   FBT3221868 வாக்காளர் பெயர்: செந்தாமரை தந்தை பெயர்: படவட்டான் புதியபழைய வீட்டு எண் : 428 / 428 வயது: 65 இனம்: ஆண்	<b>S439</b>   WQD0613083 வாக்காளர் பெயர்: சாஜித் தந்தை பெயர்: பாஸ்கரன் புதியபழைய வீட்டு எண் : 428 / 428 வயது: 27 இனம்: ஆண்
<b>S447</b>   FBT3227048 வாக்காளர் பெயர்: பாலசுப்பிரமணி தந்தை பெயர்: சுப்பையா புதியபழைய வீட்டு எண் : 430 / 430 வயது: 34 இனம்: ஆண்	<b>S448</b>   FBT3225562 வாக்காளர் பெயர்: மீனா கணவர் பெயர்: பரமசிவம் புதியபழைய வீட்டு எண் : 430 / 430 வயது: 32 இனம்: பெண்	<b>S454</b>   WQD0433128 வாக்காளர் பெயர்: சானுவாஸ் தந்தை பெயர்: சலீம் புதியபழைய வீட்டு எண் : 433 / 433 வயது: 24 இனம்: ஆண்

01/01/2017 அன்று வயது

பக்கம் எண் : 6 of 12

நீக்கல் குறியீடு : S : முகவரி மாற்றம்

வாக்காளர் பதிவு அலுவலரால் வெளியிடப்பட்டது

Q : தகுதி இழப்பு R : பல பதிவுகள்

E : இறப்பு M : இயற்கை சீற்றத்தால் காணாமல் போனவர்கள்

பிரிவு: 2-- 2.கொடுக்குப்பேட்டை வார்டு எண் 41 ஜெயலலிதா நகர் 351 முதல் 415 சென்னை , பின்கோடு : 600079		
<b>S455</b>   WQD0680736 வாக்காளர் பெயர்: ராணி கணவர் பெயர்: சண்முகம் புதியபழைய வீட்டு எண் : 434 / NA வயது: 59 இனம்: பெண்	<b>S456</b>   WQD0949198 வாக்காளர் பெயர்: தியாகு தந்தை பெயர்: கடம்பநாதன் புதியபழைய வீட்டு எண் : 434 / 434 வயது: 41 இனம்: ஆண்	<b>S457</b>   WQD0680785 வாக்காளர் பெயர்: காமாட்சி கணவர் பெயர்: சண்முகம் புதியபழைய வீட்டு எண் : 434 / NA வயது: 35 இனம்: பெண்
<b>S458</b>   WQD0949180 வாக்காளர் பெயர்: விமலா கணவர் பெயர்: தியாகு புதியபழைய வீட்டு எண் : 434 / 434 வயது: 34 இனம்: பெண்	<b>S463</b>   WQD0979120 வாக்காளர் பெயர்: சுபேதா கணவர் பெயர்: இப்ராஹிம் புதியபழைய வீட்டு எண் : 435 / - வயது: 43 இனம்: பெண்	<b>E469</b>   FBT6144745 வாக்காளர் பெயர்: அப்துல்சலீம் தந்தை பெயர்: அப்துல்கரீம் புதியபழைய வீட்டு எண் : 435-1/ வயது: 52 இனம்: ஆண் 435-1
<b>S477</b>   TN/01/003/358020 வாக்காளர் பெயர்: முகமதுஅப்பாஸ் தந்தை பெயர்: ஷேக்இப்ராகிம் புதியபழைய வீட்டு எண் : 437 / 437 வயது: 61 இனம்: ஆண்	<b>S479</b>   FBT3218971 வாக்காளர் பெயர்: முகமதுயூசுப் தந்தை பெயர்: முகமதுஅப்பாஸ் புதியபழைய வீட்டு எண் : 437 / 437 வயது: 31 இனம்: ஆண்	<b>S480</b>   WQD0680660 வாக்காளர் பெயர்: மாரிமுத்து தந்தை பெயர்: வேதாசலம் புதியபழைய வீட்டு எண் : 438 / NA வயது: 50 இனம்: ஆண்
<b>S481</b>   WQD0680678 வாக்காளர் பெயர்: சகுந்தலா கணவர் பெயர்: மாரிமுத்து புதியபழைய வீட்டு எண் : 438 / 696 வயது: 40 இனம்: பெண்	<b>S482</b>   FBT3218427 வாக்காளர் பெயர்: குமார் தந்தை பெயர்: மாரிமுத்து புதியபழைய வீட்டு எண் : 438 / 438 வயது: 31 இனம்: ஆண்	<b>S493</b>   WQD0680710 வாக்காளர் பெயர்: சுந்தர்ரமன் தந்தை பெயர்: வெங்குஅய்யர் புதியபழைய வீட்டு எண் : 441 / NA வயது: 54 இனம்: ஆண்
<b>S495</b>   TN/01/003/0357461 வாக்காளர் பெயர்: சம்ருத்ரீ கணவர் பெயர்: சம்சுதீன் புதியபழைய வீட்டு எண் : 442 / 442 வயது: 46 இனம்: பெண்	<b>S499</b>   WQD0613273 வாக்காளர் பெயர்: ஆறுமுகம் தந்தை பெயர்: வேம்புனி புதியபழைய வீட்டு எண் : 444 / 444 வயது: 51 இனம்: ஆண்	<b>S500</b>   WQD0615682 வாக்காளர் பெயர்: வடிவு கணவர் பெயர்: ஆறுமுகம் புதியபழைய வீட்டு எண் : 444 / 444 வயது: 48 இனம்: பெண்
<b>S501</b>   WQD0613281 வாக்காளர் பெயர்: வெங்கடேசன் தந்தை பெயர்: ஆறுமுகம் புதியபழைய வீட்டு எண் : 444 / 444 வயது: 25 இனம்: ஆண்	<b>S505</b>   WQD0146977 வாக்காளர் பெயர்: வெங்கடேஷ் தந்தை பெயர்: வேணுகோபால் புதியபழைய வீட்டு எண் : 446 / NA வயது: 45 இனம்: ஆண்	<b>S518</b>   FBT3225760 வாக்காளர் பெயர்: முருவம்மாள் கணவர் பெயர்: ஏழுமலை புதியபழைய வீட்டு எண் : 449 / 449 வயது: 81 இனம்: பெண்
<b>S519</b>   WQD0249409 வாக்காளர் பெயர்: முருகதாஸ் தந்தை பெயர்: முருவம்மாள் புதியபழைய வீட்டு எண் : 449 / 449 வயது: 47 இனம்: ஆண்	<b>S520</b>   FBT3222163 வாக்காளர் பெயர்: அன்சரி மற்றவர் பெயர்: முருவம்மாள் புதியபழைய வீட்டு எண் : 449 / 449 வயது: 35 இனம்: பெண்	<b>S523</b>   WQD0146985 வாக்காளர் பெயர்: கார்த்திக் தாய் பெயர்: பத்மா புதியபழைய வீட்டு எண் : 450 / NA வயது: 26 இனம்: ஆண்
<b>E539</b>   WQD1376839 வாக்காளர் பெயர்: கந்தசாமி தந்தை பெயர்: வெள்ளசாமி புதியபழைய வீட்டு எண் : 456 / வயது: 71 இனம்: ஆண்	<b>S544</b>   FBT3230752 வாக்காளர் பெயர்: பழனி தந்தை பெயர்: கந்தசாமி புதியபழைய வீட்டு எண் : 459-2 / 459 வயது: 63 இனம்: ஆண்	<b>S545</b>   FBT3230695 வாக்காளர் பெயர்: வனஜா கணவர் பெயர்: பழனி புதியபழைய வீட்டு எண் : 459-2 / 459 வயது: 49 இனம்: பெண்
<b>S546</b>   FBT3230927 வாக்காளர் பெயர்: செந்தில் தந்தை பெயர்: பழனி புதியபழைய வீட்டு எண் : 459-2 / 459 வயது: 29 இனம்: ஆண்	<b>S548</b>   WQD0613380 வாக்காளர் பெயர்: பாபுபொன்சிலைய்யா தாய் பெயர்: லக்ஷிமியம்மா புதியபழைய வீட்டு எண் : 460 / 460 வயது: 39 இனம்: ஆண்	<b>S559</b>   FBT6344501 வாக்காளர் பெயர்: பர்வீன் கணவர் பெயர்: ரபியுதீன் புதியபழைய வீட்டு எண் : 465 / 465 வயது: 39 இனம்: பெண்
<b>S561</b>   TN/01/003/0357746 வாக்காளர் பெயர்: குப்பு கணவர் பெயர்: மட்டி புதியபழைய வீட்டு எண் : 466 / 466 வயது: 66 இனம்: பெண்	<b>E565</b>   FBT3229572 வாக்காளர் பெயர்: சரளா தந்தை பெயர்: பழனி புதியபழைய வீட்டு எண் : 467-1/ வயது: 30 இனம்: பெண் 467-1	<b>S567</b>   FBT3218708 வாக்காளர் பெயர்: வீரா தந்தை பெயர்: ராமு புதியபழைய வீட்டு எண் : 467-2 / 467 வயது: 41 இனம்: ஆண்

பிரிவு: 2-- 2.கொடுக்குப்பேட்டை வார்டு எண் 41 ஜெயலலிதா நகர் 351 முதல் 415 சென்னை , பின்கோடு : 600079		
<b>S568</b>   FBT3217692 வாக்காளர் பெயர்: சாமுண்டிஸ்வரி கணவர் பெயர்: வீரா புதியபழைய வீட்டு எண் : 467-2 / 467 வயது: 36 இனம்: பெண்	<b>S584</b>   WQD1376862 வாக்காளர் பெயர்: உசேன் தந்தை பெயர்: பாஷா புதியபழைய வீட்டு எண் : 471 / - வயது: 55 இனம்: ஆண்	<b>S585</b>   FBT3218088 வாக்காளர் பெயர்: அயாத்தீ கணவர் பெயர்: உசேனி புதியபழைய வீட்டு எண் : 471 / 471 வயது: 51 இனம்: பெண்
<b>S589</b>   WQD1376755 வாக்காளர் பெயர்: கரிமா கணவர் பெயர்: சைபோர்தீன் புதியபழைய வீட்டு எண் : 471 / - வயது: 24 இனம்: பெண்	<b>E593</b>   WQD0249417 வாக்காளர் பெயர்: தங்கம்மாள் கணவர் பெயர்: வெள்ளையன் புதியபழைய வீட்டு எண் : 474 / 474 வயது: 87 இனம்: பெண்	<b>R595</b>   TN/01/003/0259102 வாக்காளர் பெயர்: மாதவன் தந்தை பெயர்: வனமயில் புதியபழைய வீட்டு எண் : 474 / 474 வயது: 38 இனம்: ஆண்
<b>R598</b>   FBT3230331 வாக்காளர் பெயர்: விஜயகுமார் தந்தை பெயர்: வனமயில் புதியபழைய வீட்டு எண் : 474 / 474 வயது: 33 இனம்: ஆண்	<b>S602</b>   FBT6261036 வாக்காளர் பெயர்: பழனி தந்தை பெயர்: கிருஷ்ணன் புதியபழைய வீட்டு எண் : 475 / 475 வயது: 37 இனம்: ஆண்	<b>S603</b>   WQD0433235 வாக்காளர் பெயர்: குமார் தந்தை பெயர்: ராஜேந்திரன் புதியபழைய வீட்டு எண் : 475 / 475 வயது: 34 இனம்: ஆண்
<b>S605</b>   WQD0386466 வாக்காளர் பெயர்: ராஜா தந்தை பெயர்: ஆரோன் புதியபழைய வீட்டு எண் : 475 / 475 வயது: 26 இனம்: ஆண்	<b>S617</b>   FBT3229101 வாக்காளர் பெயர்: மணிகண்டன் தந்தை பெயர்: ஜனார்தனன் புதியபழைய வீட்டு எண் : 477 / 477 வயது: 50 இனம்: ஆண்	<b>S618</b>   WQD1396969 வாக்காளர் பெயர்: மணிகண்டன் தந்தை பெயர்: ஜனார்தனன் புதியபழைய வீட்டு எண் : 477 / - வயது: 48 இனம்: ஆண்
<b>S619</b>   FBT3225695 வாக்காளர் பெயர்: கார்த்தியாயனி கணவர் பெயர்: மணிகண்டன் புதியபழைய வீட்டு எண் : 477 / 477 வயது: 46 இனம்: பெண்	<b>S620</b>   WQD0611798 வாக்காளர் பெயர்: தனசேகர் தந்தை பெயர்: சீனிவாசன் புதியபழைய வீட்டு எண் : 478 / 478 வயது: 24 இனம்: ஆண்	<b>S635</b>   FBT3230547 வாக்காளர் பெயர்: மோகன் தந்தை பெயர்: விஜயரங்கம் புதியபழைய வீட்டு எண் : 482 / 482 வயது: 42 இனம்: ஆண்
<b>S645</b>   FBT3216488 வாக்காளர் பெயர்: பாப்பா கணவர் பெயர்: ராஜேந்திரன் புதியபழைய வீட்டு எண் : 485-1 / வயது: 55 இனம்: பெண் 485-1	<b>S648</b>   TN/01/003/0316122 வாக்காளர் பெயர்: ராமு தந்தை பெயர்: அப்பாதுரை புதியபழைய வீட்டு எண் : 486 / 486 வயது: 51 இனம்: ஆண்	<b>S649</b>   FBT3222817 வாக்காளர் பெயர்: ரமணி தந்தை பெயர்: ராமு புதியபழைய வீட்டு எண் : 486 / 486 வயது: 31 இனம்: பெண்
<b>S650</b>   FBT3222833 வாக்காளர் பெயர்: தனலட்சுமி தந்தை பெயர்: ராமு புதியபழைய வீட்டு எண் : 486 / 486 வயது: 29 இனம்: பெண்	<b>R669</b>   TN/01/003/0357558 வாக்காளர் பெயர்: லதா கணவர் பெயர்: காமராஜ் புதியபழைய வீட்டு எண் : 490 / 490 வயது: 47 இனம்: பெண்	<b>R671</b>   WQD0979229 வாக்காளர் பெயர்: சண்முகலதா கணவர் பெயர்: காமராஜ் புதியபழைய வீட்டு எண் : 490 / - வயது: 43 இனம்: பெண்
<b>R672</b>   WQD1376607 வாக்காளர் பெயர்: தினேஷ் குமார் தந்தை பெயர்: காமராஜ் புதியபழைய வீட்டு எண் : 490 / 49 வயது: 23 இனம்: ஆண்	<b>S674</b>   FBT6344527 வாக்காளர் பெயர்: ஆனந்தன் தந்தை பெயர்: கொஞ்சி புதியபழைய வீட்டு எண் : 491 / 491 வயது: 41 இனம்: ஆண்	<b>S675</b>   FBT6144422 வாக்காளர் பெயர்: லட்சுமி கணவர் பெயர்: ஆனந்தன் புதியபழைய வீட்டு எண் : 491 / 491 வயது: 36 இனம்: பெண்
<b>R676</b>   TN/01/003/0357568 வாக்காளர் பெயர்: பொன்னி கணவர் பெயர்: மாயவன் புதியபழைய வீட்டு எண் : 492 / 492 வயது: 46 இனம்: பெண்	<b>E680</b>   FBT5389358 வாக்காளர் பெயர்: மஞ்சளா கணவர் பெயர்: பாபு புதியபழைய வீட்டு எண் : 492-1 / வயது: 34 இனம்: பெண் 492-1	<b>S691</b>   WQD0285874 வாக்காளர் பெயர்: சவுள் அமீத் தந்தை பெயர்: ஹன்சாரி புதியபழைய வீட்டு எண் : 495 / 495 வயது: 47 இனம்: ஆண்
<b>S693</b>   WQD0285940 வாக்காளர் பெயர்: சமின்பேகம் கணவர் பெயர்: ஷாகுல் ஹமித் புதியபழைய வீட்டு எண் : 495 / 495 வயது: 35 இனம்: பெண்	<b>S705</b>   WQD1101534 வாக்காளர் பெயர்: மம்தா தந்தை பெயர்: அப்துல்லா புதியபழைய வீட்டு எண் : 496 / - வயது: 24 இனம்: பெண்	<b>S730</b>   FBT6261077 வாக்காளர் பெயர்: திவ்யநாதன் தந்தை பெயர்: பத்தியநாதன் புதியபழைய வீட்டு எண் : 505 / 505 வயது: 46 இனம்: ஆண்

01/01/2017 அன்று வயது

பக்கம் எண் : 8 of 12

நீக்கல் குறியீடு : S : முகவரி மாற்றம்

வாக்காளர் பதிவு அலுவலரால் வெளியிடப்பட்டது

Q : தகுதி இழப்பு R : பல பதிவுகள்

E : இறப்பு M : இயற்கை சீற்றத்தால் காணாமல் போனவர்கள்

பிரிவு: 2-- 2.கொடுக்குப்பேட்டை வார்டு எண் 41 ஜெயலலிதா நகர் 351 முதல் 415 சென்னை , பின்கோடு : 600079		
<b>S734</b>   FBT6319651 வாக்காளர் பெயர்: அருணா தந்தை பெயர்: சேர்மகனி புதியபழைய வீட்டு எண் : 506 / 506 வயது: 27 இனம்: பெண்	<b>S738</b>   WQD0793372 வாக்காளர் பெயர்: ரவி தந்தை பெயர்: தாண்டவராயன் புதியபழைய வீட்டு எண் : 507 / na வயது: 54 இனம்: ஆண்	<b>S739</b>   WQD0948083 வாக்காளர் பெயர்: ரவி தந்தை பெயர்: தாண்டவராயன் புதியபழைய வீட்டு எண் : 507 / - வயது: 48 இனம்: ஆண்
<b>S740</b>   WQD0979260 வாக்காளர் பெயர்: கல்பனா கணவர் பெயர்: ரவி புதியபழைய வீட்டு எண் : 507 / - வயது: 42 இனம்: பெண்	<b>S742</b>   WQD0948109 வாக்காளர் பெயர்: சிவராமன் தந்தை பெயர்: ரவி புதியபழைய வீட்டு எண் : 507 / - வயது: 27 இனம்: ஆண்	<b>S743</b>   WQD0774844 வாக்காளர் பெயர்: சுகந்தி கணவர் பெயர்: ரவி புதியபழைய வீட்டு எண் : 507 / 7 வயது: 23 இனம்: பெண்
<b>E753</b>   FBT3223807 வாக்காளர் பெயர்: மூர்த்தி தந்தை பெயர்: கேசவன் புதியபழைய வீட்டு எண் : 511 / 511 வயது: 61 இனம்: ஆண்	<b>S755</b>   WQD0680777 வாக்காளர் பெயர்: சமதி கணவர் பெயர்: சந்திரபாபு புதியபழைய வீட்டு எண் : 511 / NA வயது: 49 இனம்: பெண்	<b>R758</b>   FBT2433456 வாக்காளர் பெயர்: சமதி தந்தை பெயர்: மூர்த்தி புதியபழைய வீட்டு எண் : 511 / 511 வயது: 34 இனம்: பெண்
<b>E759</b>   FBT3228822 வாக்காளர் பெயர்: துரை தந்தை பெயர்: தங்கவேல் புதியபழைய வீட்டு எண் : 514 / 514 வயது: 53 இனம்: ஆண்	<b>S781</b>   FBT6344535 வாக்காளர் பெயர்: குப்பன் தந்தை பெயர்: கன்னியப்பன் புதியபழைய வீட்டு எண் : 521 / 521 வயது: 51 இனம்: ஆண்	<b>S782</b>   WQD0433193 வாக்காளர் பெயர்: சங்கரி கணவர் பெயர்: விஜி புதியபழைய வீட்டு எண் : 521 / 521 வயது: 26 இனம்: பெண்
<b>E786</b>   FBT6261085 வாக்காளர் பெயர்: சாரம்மா கணவர் பெயர்: சாகுல்அமீது புதியபழைய வீட்டு எண் : 523 / 523 வயது: 81 இனம்: பெண்	<b>S805</b>   FBT6149512 வாக்காளர் பெயர்: எட்டியம்மாள் கணவர் பெயர்: கோவிந்தசாமி புதியபழைய வீட்டு எண் : 528-2 / 528 வயது: 96 இனம்: பெண்	<b>S845</b>   TN/01/003/0357271 வாக்காளர் பெயர்: பூங்காவனம் தந்தை பெயர்: ஆதிமூலம் புதியபழைய வீட்டு எண் : 540 / 540 வயது: 48 இனம்: ஆண்
<b>S846</b>   TN/01/003/0357613 வாக்காளர் பெயர்: நாகம்மாள் கணவர் பெயர்: பூங்காவனம் புதியபழைய வீட்டு எண் : 540 / 540 வயது: 41 இனம்: பெண்	<b>S847</b>   WQD1377019 வாக்காளர் பெயர்: பிரபாகரன் தந்தை பெயர்: கண்ணன் புதியபழைய வீட்டு எண் : 540 / 540 வயது: 25 இனம்: ஆண்	<b>S848</b>   FBT3228889 வாக்காளர் பெயர்: சுந்தரம் தந்தை பெயர்: நாராயணசாமி புதியபழைய வீட்டு எண் : 541 / 541 வயது: 46 இனம்: ஆண்
<b>S849</b>   FBT3228897 வாக்காளர் பெயர்: சங்கரி கணவர் பெயர்: சுந்தரம் புதியபழைய வீட்டு எண் : 541 / 541 வயது: 41 இனம்: பெண்	<b>S854</b>   WQD1376979 வாக்காளர் பெயர்: காசி தந்தை பெயர்: காசி புதியபழைய வீட்டு எண் : 543 / - வயது: 46 இனம்: ஆண்	<b>S866</b>   WQD0147074 வாக்காளர் பெயர்: அம்சா கணவர் பெயர்: சங்கர் புதியபழைய வீட்டு எண் : 546E / NA வயது: 36 இனம்: பெண்
<b>S870</b>   WQD1215300 வாக்காளர் பெயர்: துரைராஜ் தந்தை பெயர்: முனுசாமி புதியபழைய வீட்டு எண் : 547 / - வயது: 47 இனம்: ஆண்	<b>R872</b>   FBT413855 வாக்காளர் பெயர்: பரனா கணவர் பெயர்: அமீது புதியபழைய வீட்டு எண் : 547-1 / 547-1 வயது: 31 இனம்: பெண்	<b>S878</b>   WQD1376730 வாக்காளர் பெயர்: ராஜா தந்தை பெயர்: கன்னியப்பன் புதியபழைய வீட்டு எண் : 550 / - வயது: 44 இனம்: ஆண்
<b>S880</b>   WQD0433219 வாக்காளர் பெயர்: ரகுராமன் தந்தை பெயர்: குப்புசாமி புதியபழைய வீட்டு எண் : 550 / 550 வயது: 41 இனம்: ஆண்	<b>S881</b>   WQD1376417 வாக்காளர் பெயர்: கீதா கணவர் பெயர்: ராஜா புதியபழைய வீட்டு எண் : 550 / வயது: 38 இனம்: பெண்	<b>S882</b>   WQD0433177 வாக்காளர் பெயர்: கல்யாணி கணவர் பெயர்: ரகுராமன் புதியபழைய வீட்டு எண் : 550 / 550 வயது: 34 இனம்: பெண்
<b>S901</b>   FBT3224896 வாக்காளர் பெயர்: அகஸ்டின் தந்தை பெயர்: சாமிநாதன் புதியபழைய வீட்டு எண் : 556 / 556 வயது: 42 இனம்: ஆண்	<b>E902</b>   FBT3225067 வாக்காளர் பெயர்: மாறி கணவர் பெயர்: அகஸ்டின் புதியபழைய வீட்டு எண் : 556 / 556 வயது: 40 இனம்: பெண்	<b>S907</b>   WQD161117 வாக்காளர் பெயர்: முகமதுஅலி தந்தை பெயர்: உமர்பாஷா புதியபழைய வீட்டு எண் : 558 / 558 வயது: 48 இனம்: ஆண்

01/01/2017 அன்று வயது

பக்கம் எண் : 9 of 12

நீக்கல் குறியீடு : S : முகவரி மாற்றம்

வாக்காளர் பதிவு அலுவலரால் வெளியிடப்பட்டது

Q : தகுதி இழப்பு R : பல பதிவுகள்

E : இறப்பு M : இயற்கை சிற்றத்தால் காணாமல் போனவர்கள்

பிரிவு: 2-- 2.கொடுக்குப்பேட்டை வார்டு எண் 41 ஜெயலலிதா நகர் 351 முதல் 415 சென்னை , பின்கோடு : 600079		
<b>S908</b>   WQD161125 வாக்காளர் பெயர்: ரஹமத் கணவர் பெயர்: முகமதுஅலி புதியபழைய வீட்டு எண் : 558 / 558 வயது: 41 இனம்: பெண்	<b>S911</b>   WQD1118215 வாக்காளர் பெயர்: நிஷா கணவர் பெயர்: மணிவண்ணன் புதியபழைய வீட்டு எண் : 558 / - வயது: 35 இனம்: பெண்	<b>S912</b>   WQD1118223 வாக்காளர் பெயர்: வீரமணி தந்தை பெயர்: பெருமாள் புதியபழைய வீட்டு எண் : 558 / - வயது: 30 இனம்: ஆண்
<b>S913</b>   WQD1118249 வாக்காளர் பெயர்: ராஜீ தந்தை பெயர்: மணிவண்ணன் புதியபழைய வீட்டு எண் : 558 / - வயது: 24 இனம்: ஆண்	<b>S914</b>   WQD1118231 வாக்காளர் பெயர்: நதியா தந்தை பெயர்: மணிவண்ணன் புதியபழைய வீட்டு எண் : 558 / - வயது: 22 இனம்: பெண்	<b>E920</b>   FBT2434058 வாக்காளர் பெயர்: வாசு தந்தை பெயர்: கணேசன் புதியபழைய வீட்டு எண் : 563 / 563 வயது: 56 இனம்: ஆண்
<b>S924</b>   WQD1215458 வாக்காளர் பெயர்: வேலு தந்தை பெயர்: லட்சுமணன் புதியபழைய வீட்டு எண் : 564 / - வயது: 37 இனம்: ஆண்	<b>S925</b>   WQD1215466 வாக்காளர் பெயர்: வசந்தி கணவர் பெயர்: வேலு புதியபழைய வீட்டு எண் : 564 / - வயது: 32 இனம்: பெண்	<b>S929</b>   FBT3230810 வாக்காளர் பெயர்: புஸ்பா கணவர் பெயர்: சீத்தாராமன் புதியபழைய வீட்டு எண் : 566 / 566 வயது: 51 இனம்: பெண்
<b>S930</b>   FBT3229440 வாக்காளர் பெயர்: கீதா தந்தை பெயர்: சீத்தாராமன் புதியபழைய வீட்டு எண் : 566 / 566 வயது: 38 இனம்: பெண்	<b>S931</b>   WQD0979385 வாக்காளர் பெயர்: ஜானகி கணவர் பெயர்: நாகராஜ் புதியபழைய வீட்டு எண் : 566 / - வயது: 36 இனம்: பெண்	<b>S934</b>   FBT5853486 வாக்காளர் பெயர்: ராமு தந்தை பெயர்: அன்பு புதியபழைய வீட்டு எண் : 566-1/ வயது: 29 இனம்: ஆண் 566-1
<b>S946</b>   FBT3225356 வாக்காளர் பெயர்: ரத்தினம் கணவர் பெயர்: முருகன் புதியபழைய வீட்டு எண் : 568 / 568 வயது: 76 இனம்: பெண்	<b>S948</b>   WQD1214980 வாக்காளர் பெயர்: ஏழுமலை தந்தை பெயர்: மூர்த்தி புதியபழைய வீட்டு எண் : 569 / 569 வயது: 36 இனம்: ஆண்	<b>S950</b>   FBT1340637 வாக்காளர் பெயர்: முருகேசபாண்டியன் தந்தை பெயர்: அருணாசலம் புதியபழைய வீட்டு எண் : 570 / 570 வயது: 46 இனம்: ஆண்
<b>S952</b>   WQD0682880 வாக்காளர் பெயர்: ரவணய்யா தந்தை பெயர்: விரராகவலு புதியபழைய வீட்டு எண் : 570 / - வயது: 30 இனம்: ஆண்	<b>S953</b>   WQD1215623 வாக்காளர் பெயர்: சுபாஷினி கணவர் பெயர்: ரவணய்யா புதியபழைய வீட்டு எண் : 570 / - வயது: 28 இனம்: பெண்	<b>R959</b>   WQD1101278 வாக்காளர் பெயர்: மோகனா தந்தை பெயர்: ஞானஉதயம் புதியபழைய வீட்டு எண் : 572 / 572 வயது: 22 இனம்: பெண்
<b>S965</b>   TN/01/003/0357406 வாக்காளர் பெயர்: ராஜமேரி கணவர் பெயர்: முனுசாமி புதியபழைய வீட்டு எண் : 574 / 574 வயது: 81 இனம்: பெண்	<b>E971</b>   FBT3231420 வாக்காளர் பெயர்: செல்லப்பகவுண்டர் தந்தை பெயர்: சீனிவாசன் புதியபழைய வீட்டு எண் : 575 / 575 வயது: 71 இனம்: ஆண்	<b>S986</b>   WQD1215649 வாக்காளர் பெயர்: கோபால் தந்தை பெயர்: செல்லய்யா புதியபழைய வீட்டு எண் : 577 / - வயது: 47 இனம்: ஆண்
<b>S989</b>   WQD1396977 வாக்காளர் பெயர்: சரவணன் தந்தை பெயர்: கோபால் புதியபழைய வீட்டு எண் : 577 / - வயது: 28 இனம்: ஆண்	<b>Si033</b>   TN/01/003/0240079 வாக்காளர் பெயர்: சிவகுமார் தந்தை பெயர்: துரை புதியபழைய வீட்டு எண் : 592 / 592 வயது: 43 இனம்: ஆண்	<b>Si034</b>   FBT6130827 வாக்காளர் பெயர்: உமாராணி கணவர் பெயர்: சிவகுமார் புதியபழைய வீட்டு எண் : 592 / 592 வயது: 38 இனம்: பெண்
<b>Si042</b>   FBT3217940 வாக்காளர் பெயர்: குமார் தந்தை பெயர்: மணி புதியபழைய வீட்டு எண் : 593 / 593 வயது: 54 இனம்: ஆண்	<b>Si043</b>   FBT3217999 வாக்காளர் பெயர்: துலுக்கானம் கணவர் பெயர்: குமார் புதியபழைய வீட்டு எண் : 593 / 593 வயது: 46 இனம்: பெண்	<b>Si044</b>   WQD0680645 வாக்காளர் பெயர்: முனியம்மாள் தாய் பெயர்: லட்சுமி புதியபழைய வீட்டு எண் : 593 / NA வயது: 27 இனம்: பெண்
<b>Si045</b>   WQD1377027 வாக்காளர் பெயர்: மணிகண்டன் தந்தை பெயர்: குமார் புதியபழைய வீட்டு எண் : 593 / 44 வயது: 23 இனம்: ஆண்	<b>Si046</b>   WQD1213982 வாக்காளர் பெயர்: புவனேஸ்வரி தந்தை பெயர்: குமார் புதியபழைய வீட்டு எண் : 593 / 44 வயது: 21 இனம்: பெண்	<b>Si107</b>   WQD1376961 வாக்காளர் பெயர்: மருதமுத்து தந்தை பெயர்: கலியபெருமாள் புதியபழைய வீட்டு எண் : 610 / வயது: 43 இனம்: ஆண்

பிரிவு: 2-- 2.கொடுக்குப்பேட்டை வார்டு எண் 41 ஜெயலலிதா நகர் 351 முதல் 415 சென்னை , பின்கோடு : 600079

<b>S1108</b>   WQD1376284 வாக்காளர் பெயர்: மீனாட்சி கணவர் பெயர்: மருதமுத்து புதியபழைய வீட்டு எண் : 610 / - வயது: 35 இனம்: பெண்	<b>S1112</b>   FBT3224367 வாக்காளர் பெயர்: சின்னையா தந்தை பெயர்: அழகேசன் புதியபழைய வீட்டு எண் : 612 / 612 வயது: 52 இனம்: ஆண்	<b>S1122</b>   WQD1214147 வாக்காளர் பெயர்: ராஜம்மாள் கணவர் பெயர்: ஏழுமலை புதியபழைய வீட்டு எண் : 616 / - வயது: 52 இனம்: பெண்
<b>S1149</b>   WQD0615815 வாக்காளர் பெயர்: குமாரராஜா தந்தை பெயர்: அரசு புதியபழைய வீட்டு எண் : 624 / 624 வயது: 43 இனம்: ஆண்	<b>S1151</b>   FBT3230349 வாக்காளர் பெயர்: முனியம்மாள் கணவர் பெயர்: நாகப்பன் புதியபழைய வீட்டு எண் : 625 / 625 வயது: 52 இனம்: பெண்	<b>S1164</b>   FBT3221322 வாக்காளர் பெயர்: ஞானம்மாள் கணவர் பெயர்: ராமசந்திரன் புதியபழைய வீட்டு எண் : 628 / 628 வயது: 66 இனம்: பெண்
<b>S1165</b>   FBT1412592 வாக்காளர் பெயர்: வேலுச்சாமி தந்தை பெயர்: ராமசந்திரன் புதியபழைய வீட்டு எண் : 628 / 628 வயது: 43 இனம்: ஆண்	<b>S1175</b>   WQD0433094 வாக்காளர் பெயர்: முகமதுகாசீம் தந்தை பெயர்: அப்துல்மஜீத் புதியபழைய வீட்டு எண் : 633 / 633 வயது: 56 இனம்: ஆண்	<b>S1176</b>   FBT3221025 வாக்காளர் பெயர்: ராமகணபதி தந்தை பெயர்: பால்சாமி புதியபழைய வீட்டு எண் : 633 / 633 வயது: 53 இனம்: ஆண்
<b>S1177</b>   WQD0433060 வாக்காளர் பெயர்: நூர்ஜாஹன் கணவர் பெயர்: முகமதுகாசீம் புதியபழைய வீட்டு எண் : 633 / 633 வயது: 51 இனம்: பெண்	<b>S1179</b>   TN/01/003/0408217 வாக்காளர் பெயர்: ஜெயகுமாரி கணவர் பெயர்: ராமகணபதி புதியபழைய வீட்டு எண் : 633 / 633 வயது: 44 இனம்: பெண்	<b>S1190</b>   WQD0979526 வாக்காளர் பெயர்: கந்தன் தந்தை பெயர்: மணி புதியபழைய வீட்டு எண் : 635 / - வயது: 36 இனம்: ஆண்
<b>S1193</b>   WQD1101500 வாக்காளர் பெயர்: ஸ்ரீதர் தந்தை பெயர்: ஏழுமலை புதியபழைய வீட்டு எண் : 635 / - வயது: 24 இனம்: ஆண்	<b>E1198</b>   FBT5390125 வாக்காளர் பெயர்: மன்னாங்கட்டி தந்தை பெயர்: மற்றவர் புதியபழைய வீட்டு எண் : 638 / 638 வயது: 61 இனம்: ஆண்	<b>S1242</b>   FBT3217130 வாக்காளர் பெயர்: ரப்பாணி தந்தை பெயர்: அபிபுல்லா புதியபழைய வீட்டு எண் : 648 / 648 வயது: 39 இனம்: ஆண்
<b>S1243</b>   FBT3216850 வாக்காளர் பெயர்: ரிஸ்வான் தந்தை பெயர்: அபிபுல்லா புதியபழைய வீட்டு எண் : 648 / 648 வயது: 29 இனம்: ஆண்	<b>S1244</b>   WQD0774703 வாக்காளர் பெயர்: ரிஸ்வான் தந்தை பெயர்: ஹபிபுல்லா புதியபழைய வீட்டு எண் : 648 / 1 வயது: 26 இனம்: ஆண்	

நீக்கல் எண்ணிக்கை	ஆண்	பெண்	மொத்தம்
	120	102	222

**உள்ளடக்கம் : III திருத்தப் பட்டியல் திருத்தம் இல்லை**



வாக்காளர்களின் தொகுப்பு										
சட்டமன்ற தொகுதி எண், பெயர் மற்றும் ஒதுக்கீட்டுத்தகுதி நிலை :				11 டாக்டர் ராதாகிருஷ்ணன் நகர் பொது			பாகம் எண் 215			
A) வாக்காளர்களின் எண்ணிக்கை										
	பட்டியல் வகை	பட்டியல் விவரம்	வாக்காளர்களின் எண்ணிக்கை							
			ஆண்	பெண்	இதரர்	மொத்தம்				
I	அடிப்படைப் பட்டியல்	அடிப்படைப் பட்டியல்	03-10-2017 - இல் தயாரிக்கப்பட்ட ஒருங்கிணைக்கப்பட்ட அடிப்படைப் பட்டியல்				504	542	2	1048
II	சேர்த்தல் பட்டியல்	துணைப்பட்டியல்-1	தொடர் திருத்தம் - 2017				13	19	0	32
			<b>Sub-Total</b>				<b>13</b>	<b>19</b>	<b>0</b>	<b>32</b>
III	நீக்கல் பட்டியல்	துணைப்பட்டியல்-1	தொடர் திருத்தம் - 2017				120	102	0	222
			<b>Sub-Total</b>				<b>120</b>	<b>102</b>	<b>0</b>	<b>222</b>
2017 - தொடர் திருத்தத்திற்கு பின்னர் பட்டியலில் உள்ள நிகர வாக்காளர்கள் (I+ II)						<b>517</b>	<b>561</b>	<b>2</b>	<b>1080</b>	
B) திருத்தங்களின் எண்ணிக்கை :										
	பட்டியல் வகை	பட்டியல் விவரம்	திருத்தங்களின் எண்ணிக்கை							
		தொடர் திருத்தம் - 2017								
		<b>Sub-Total</b>								

இடம் : குமாரசாமி நகர் (தெற்கு)

நாள் : 04/12/2017

கு.பா.விஜயகுமார் பி.இ.

வாக்காளர் பதிவு அதிகாரி மற்றும் மண்டல அலுவலர், மண்டலம்-4