

வாக்காளர் பட்டியல் - 2017
மாநிலம் - தமிழ்நாடு

| | | |
|--|----------------------------------|--------------------------|
| சட்டமன்றத் தொகுதி எண், பெயர் மற்றும் ஒதுக்கீட்டுத்தகுதி நிலை : | 11 டாக்டர் ராதாகிருஷ்ணன் ந. பொது | பாகம் எண்: 144 |
|--|----------------------------------|--------------------------|

| | |
|--|----------------------|
| சட்டமன்றத் தொகுதி அடங்கியுள்ள நாடாளுமன்றத் தொகுதியின் எண், பெயர் ஒதுக்கீட்டுத்தகுதி நிலை : | 2 சென்னை வடக்கு பொது |
|--|----------------------|

1. திருத்தத்தின் விவரங்கள்

| | |
|---|--|
| திருத்தப்படும் ஆண்டு : 2017 தகுதியேற்படுத்தும் நாள் : 01/01/2017 திருத்தத்தின் வகை : தொடர் திருத்தம் (2007 ஆம் ஆண்டு தொகுதி எல்லை மறுவரையறைப்படி) பட்டியல் தயாரிக்கப்பட்ட நாள் : 04/12/2017 | பட்டியல் வகை : 03-10-2017 அன்றைய தேதிப்படி தயாரிக்கப்பட்ட ஒருங்கிணைக்கப்பட்ட அடிப்படைப் பட்டியலும் அதனையடுத்த துணைப்பட்டியல் 1ம். (21-12-2017 அன்று நடைபெறவுள்ள இடைத்தேர்தலையொட்டி தயாரிக்கப்பட்டது) |
|---|--|

2. பாகத்தின் விவரங்கள் மற்றும் வாக்குச்சாவடிக்கான பரப்பளவு

| | | | | | | | | | | | | | | | |
|---|--|---------------|----------|-----------------|---|--------|---|---------------|----------------|--------|-------------------|----------|----------|----------------------|----------|
| பாகத்தின் கீழ்வரும் பிரிவின் எண் மற்றும் பெயர் 1. தண்டையார்பேட்டை வார்டு எண் 43 ஜீவரத்தினம் சாலை (குப்பம் சாலை) 2. தண்டையார்பேட்டை வார்டு எண் 43 புதிய அமராஞ்சி புரம் (அமராவதி புரம் வடக்கு) 99. அயல்நாடு வாழ் வாக்காளர்கள் அயல்நாடு வாழ் வாக்காளர்கள் | <table border="1" style="width: 100%; border-collapse: collapse;"> <tr> <td>முக்கிய நகரம்</td> <td>: சென்னை</td> </tr> <tr> <td>கி.நி.அ.மண்டலம்</td> <td>:</td> </tr> <tr> <td>பிர்கா</td> <td>:</td> </tr> <tr> <td>காவல் நிலையம்</td> <td>: N-2 காசிமேடு</td> </tr> <tr> <td>வட்டம்</td> <td>: தண்டையார்பேட்டை</td> </tr> <tr> <td>மாவட்டம்</td> <td>: சென்னை</td> </tr> <tr> <td>அஞ்சலகக்குறியீட்டெண்</td> <td>: 600081</td> </tr> </table> | முக்கிய நகரம் | : சென்னை | கி.நி.அ.மண்டலம் | : | பிர்கா | : | காவல் நிலையம் | : N-2 காசிமேடு | வட்டம் | : தண்டையார்பேட்டை | மாவட்டம் | : சென்னை | அஞ்சலகக்குறியீட்டெண் | : 600081 |
| முக்கிய நகரம் | : சென்னை | | | | | | | | | | | | | | |
| கி.நி.அ.மண்டலம் | : | | | | | | | | | | | | | | |
| பிர்கா | : | | | | | | | | | | | | | | |
| காவல் நிலையம் | : N-2 காசிமேடு | | | | | | | | | | | | | | |
| வட்டம் | : தண்டையார்பேட்டை | | | | | | | | | | | | | | |
| மாவட்டம் | : சென்னை | | | | | | | | | | | | | | |
| அஞ்சலகக்குறியீட்டெண் | : 600081 | | | | | | | | | | | | | | |

3. வாக்குச் சாவடியின் விவரங்கள்

| | | | |
|---------------------------------------|---|--|-------------|
| வாக்குச்சாவடியின் எண் மற்றும் பெயர் : | 144 - சென்னை நடுநிலைப்பள்ளி வடக்குப்பக்கம் | வாக்குச்சாவடியின் வகைப்பாடு (ஆண் / பெண் / பொது) | பொது |
| வாக்குச்சாவடியின் முகவரி : | எண் 138 - 133,கும்மாளம்மன் கோவில் தெரு தண்டையார்பேட்டை சென்னை 600 081 | துணை வாக்குச்சாவடிகளின் எண்ணிக்கை | 0 |

4. வாக்காளர்களின் எண்ணிக்கை

| தொடங்கும் வரிசை எண் | முடியும் வரிசை எண் | வாக்காளர்களின் எண்ணிக்கை | | | |
|---------------------|--------------------|--------------------------|------------|----------|------------|
| | | ஆண் | பெண் | இதரர் | மொத்தம் |
| 1 | 1164 | 397 | 401 | 0 | 798 |

NO:11 R.K Nagar ICDS at Kummalamman Koil St., P.S

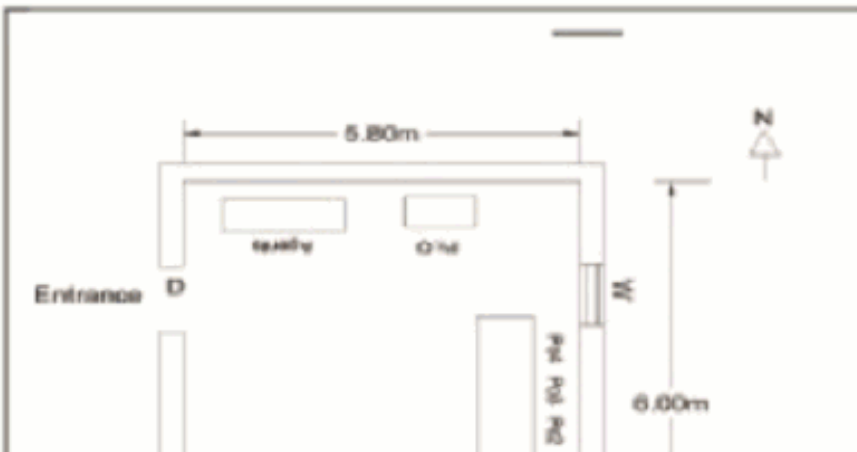
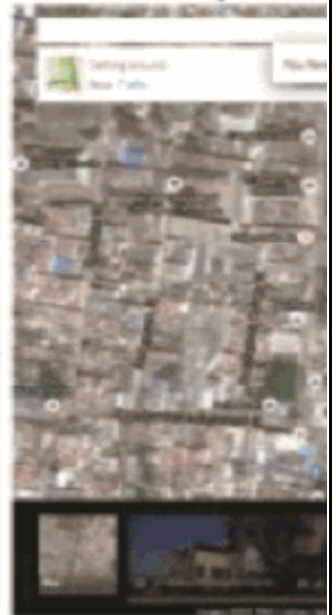
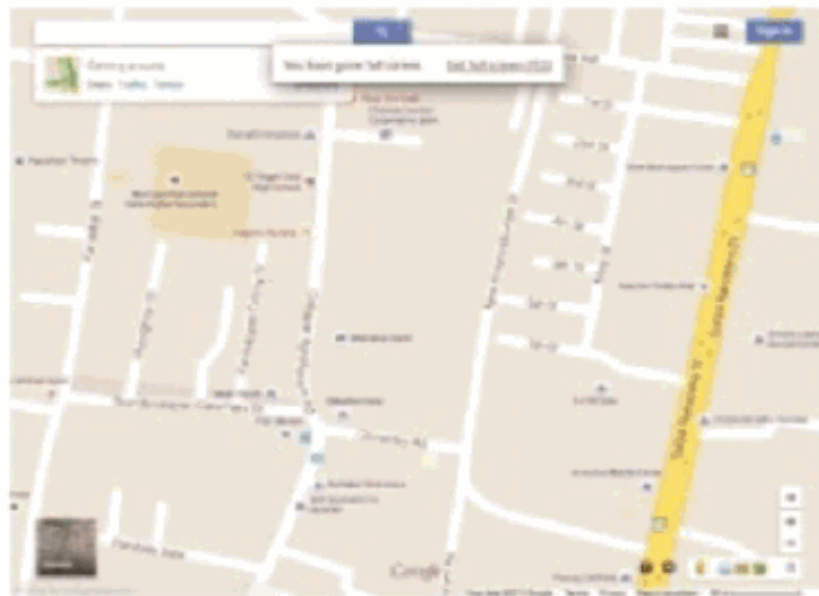

11-டாக்டர் ராதாகிருஷ்ணன் நகர் சட்டமன்ற தொகுதி

வாக்காளர் பட்டியல் - 2017

பாகம் எண் 144

தொடர்ச்சி...

பிரிவு: 1- 1.தண்டையார்பேட்டை வார்டு எண் 43 ஜீவரத்தினம் சாலை (குப்பம் சாலை) , பின்கோடு : 600081

| | | | | | |
|----|---|----|---|----|--|
| 1 | WQD0751859 வாக்காளர் பெயர்: செல்வி கணவர் பெயர்: பெரியதுரை புதியபழைய வீட்டு எண்: na/3828 வயது: 36 இனம்: பெண் | 2 | WQD1299916 வாக்காளர் பெயர்: சந்திரன் தந்தை பெயர்: தாமோதிரன் புதியபழைய வீட்டு எண்: 1/- வயது: 64 இனம்: ஆண் | 3 | WQD1299809 வாக்காளர் பெயர்: சுமா கணவர் பெயர்: சந்திரன் புதியபழைய வீட்டு எண்: 1/- வயது: 62 இனம்: பெண் |
| 4 | WQD0751610 வாக்காளர் பெயர்: சுதாகர் தந்தை பெயர்: சுப்பிரமணி புதியபழைய வீட்டு எண்: 1/362 வயது: 36 இனம்: ஆண் | 5 | WQD0751883 வாக்காளர் பெயர்: கீதா கணவர் பெயர்: சுதாகர் புதியபழைய வீட்டு எண்: 1/na வயது: 33 இனம்: பெண் | 6 | WQD1514736 வாக்காளர் பெயர்: ருபினஜொர்மின் கணவர் பெயர்: ஆல்ஸ்டன்டாரில் புதியபழைய வீட்டு எண்: 1/- வயது: 30 இனம்: பெண் |
| 7 | WQD0751552 வாக்காளர் பெயர்: குப்புலட்சுமி கணவர் பெயர்: பிரகாஷ் புதியபழைய வீட்டு எண்: 1/381 வயது: 24 இனம்: பெண் | 8 | FZG3217791 வாக்காளர் பெயர்: அலெக்ஸ் தந்தை பெயர்: அல்போன்ஸ் புதியபழைய வீட்டு எண்: 1-1/1 வயது: 63 இனம்: ஆண் | 9 | TN/01/001/0039490 வாக்காளர் பெயர்: ஆல்பின் கணவர் பெயர்: அலெக்ஸ் புதியபழைய வீட்டு எண்: 1-1/1 வயது: 58 இனம்: பெண் |
| 10 | FZG1110667 வாக்காளர் பெயர்: ஆனட்கார்டின் தந்தை பெயர்: அல்போன்ஸ் புதியபழைய வீட்டு எண்: 1-1/1 வயது: 35 இனம்: பெண் | 11 | FZG1113257 வாக்காளர் பெயர்: அல்ஸ்டன்டாரில் தந்தை பெயர்: அலெக்ஸ் புதியபழைய வீட்டு எண்: 1-1/- வயது: 31 இனம்: ஆண் | 12 | TN/01/001/0012281 வாக்காளர் பெயர்: லோகநாயகி தந்தை பெயர்: விஜயரத்தினம் புதியபழைய வீட்டு எண்: 3/2 வயது: 61 இனம்: பெண் |
| 13 | FZG0725408 வாக்காளர் பெயர்: மணிமொழியன் தந்தை பெயர்: விஜயரத்தினம் புதியபழைய வீட்டு எண்: 3/2 வயது: 42 இனம்: ஆண் | 14 | TN/01/001/0012508 வாக்காளர் பெயர்: மணிமொழியன் தந்தை பெயர்: விஜயரத்தினம் புதியபழைய வீட்டு எண்: 3/2 வயது: 40 இனம்: ஆண் | 15 | FZG3232139 வாக்காளர் பெயர்: சுமதி கணவர் பெயர்: மணிமொழியன் புதியபழைய வீட்டு எண்: 3/2 வயது: 32 இனம்: பெண் |
| 16 | WQD0557454 வாக்காளர் பெயர்: பிரமிளா கணவர் பெயர்: மணிமொழியன் புதியபழைய வீட்டு எண்: 3/2 வயது: 28 இனம்: பெண் | 17 | FZG1110501 வாக்காளர் பெயர்: மதிவாணன் தந்தை பெயர்: ராஜீ புதியபழைய வீட்டு எண்: 4/50 வயது: 67 இனம்: ஆண் | 18 | FZG1112002 வாக்காளர் பெயர்: புஷ்பா கணவர் பெயர்: மதிவாணன் புதியபழைய வீட்டு எண்: 4/50 வயது: 58 இனம்: பெண் |
| 19 | FZG3217809 வாக்காளர் பெயர்: ஈஸ்வரன் தந்தை பெயர்: கிருஷ்ணராஜ் புதியபழைய வீட்டு எண்: 4/4 வயது: 43 இனம்: ஆண் | 20 | FZG1112028 வாக்காளர் பெயர்: நல்லதம்பி தந்தை பெயர்: மதிவாணன் புதியபழைய வீட்டு எண்: 4/50 வயது: 33 இனம்: ஆண் | 21 | FZG1112010 வாக்காளர் பெயர்: இந்துமதி தந்தை பெயர்: மதிவாணன் புதியபழைய வீட்டு எண்: 4/50 வயது: 32 இனம்: பெண் |
| 22 | WQD0365619 வாக்காளர் பெயர்: அசோகன் தந்தை பெயர்: ராஜ் புதியபழைய வீட்டு எண்: 5/3 வயது: 49 இனம்: ஆண் | 23 | WQD0365510 வாக்காளர் பெயர்: அஜந்தா தந்தை பெயர்: அசோகன் புதியபழைய வீட்டு எண்: 5/3 வயது: 46 இனம்: ஆண் | 24 | FZG3072725 வாக்காளர் பெயர்: லேகாதேவி தந்தை பெயர்: செல்வராஜ் புதியபழைய வீட்டு எண்: 5/3 வயது: 30 இனம்: ஆண் |
| 25 | WQD1299247 வாக்காளர் பெயர்: குமரன் தந்தை பெயர்: அசோகன் புதியபழைய வீட்டு எண்: 5/3 வயது: 22 இனம்: ஆண் | 26 | WQD1356583 வாக்காளர் பெயர்: உமாதேவி கணவர் பெயர்: சுரேஷ்குமார் புதியபழைய வீட்டு எண்: 6/178 வயது: 32 இனம்: பெண் | 27 | FZG3033255 வாக்காளர் பெயர்: சுகுணா கணவர் பெயர்: கிருஷ்ணராஜ் புதியபழைய வீட்டு எண்: 7-3/4 வயது: 69 இனம்: பெண் |
| 28 | FZG3125945 வாக்காளர் பெயர்: சுசேதா கணவர் பெயர்: ஈஸ்வரன் புதியபழைய வீட்டு எண்: 7-3/4 வயது: 33 இனம்: பெண் | 29 | TN/01/001/0012195 வாக்காளர் பெயர்: ரேணுகாதேவி கணவர் பெயர்: தயாளமூர்த்தி புதியபழைய வீட்டு எண்: 7-4/4 வயது: 49 இனம்: பெண் | 30 | WQD0751974 வாக்காளர் பெயர்: ஜீவரத்தினம் தந்தை பெயர்: கிருஷ்ணராஜ் புதியபழைய வீட்டு எண்: 7-4/5 வயது: 40 இனம்: ஆண் |

11-டாக்டர் ராதாகிருஷ்ணன் நகர் சட்டமன்ற தொகுதி

பாகம் எண் 144

வாக்காளர் பட்டியல் - 2017

தொடர்ச்சி...

பிரிவு: 1- 1.தண்டையார்பேட்டை வார்டு எண் 43 ஜீவரத்தினம் சாலை (குப்பம் சாலை) , பின்கோடு : 600081

| | | | | | |
|----|---|----|---|----|--|
| 31 | FZG0903427 வாக்காளர் பெயர்: ரேவதி தந்தை பெயர்: தயாளமுர்த்தி புதியபழைய வீட்டு எண்: 7-4/4 வயது: 33 இனம்: பெண் | 32 | FZG1110295 வாக்காளர் பெயர்: கார்த்திக் தந்தை பெயர்: தயாளமுர்த்தி புதியபழைய வீட்டு எண்: 7-4/4 வயது: 30 இனம்: ஆண் | 33 | TN/01/001/0012144 வாக்காளர் பெயர்: ஜலேந்திரன் தந்தை பெயர்: கடும்பாடி புதியபழைய வீட்டு எண்: 8/48 வயது: 66 இனம்: ஆண் |
| 34 | TN/01/001/0012353 வாக்காளர் பெயர்: பத்மா கணவர் பெயர்: ஜலேந்திரன் புதியபழைய வீட்டு எண்: 8/48 வயது: 61 இனம்: பெண் | 35 | FZG3033388 வாக்காளர் பெயர்: மீரா கணவர் பெயர்: சுரேஷ் புதியபழைய வீட்டு எண்: 8/48 வயது: 59 இனம்: பெண் | 36 | WQD0751743 வாக்காளர் பெயர்: கலையரசி கணவர் பெயர்: ராஜகோபால் புதியபழைய வீட்டு எண்: 8/na வயது: 42 இனம்: பெண் |
| 37 | TN/01/001/0012208 வாக்காளர் பெயர்: சுரேஷ் தந்தை பெயர்: ஜலேந்திரன் புதியபழைய வீட்டு எண்: 8/48 வயது: 41 இனம்: ஆண் | 38 | TN/01/001/0012213 வாக்காளர் பெயர்: உமாசங்கர் தந்தை பெயர்: ஜலேந்திரன் புதியபழைய வீட்டு எண்: 8/48 வயது: 37 இனம்: ஆண் | 39 | WQD1299437 வாக்காளர் பெயர்: விஜே ஆனந்த் தந்தை பெயர்: பிரேமான்ந்தன் புதியபழைய வீட்டு எண்: 9/5 வயது: 21 இனம்: ஆண் |
| 40 | FZG0726323 வாக்காளர் பெயர்: சுஜித் தந்தை பெயர்: சுதன் புதியபழைய வீட்டு எண்: 9-1/5 வயது: 36 இனம்: பெண் | 41 | TN/01/003/0285136 வாக்காளர் பெயர்: பிரதீப்தி தந்தை பெயர்: வித்திரஜேயசிங் புதியபழைய வீட்டு எண்: 9-2/5 வயது: 49 இனம்: ஆண் | 42 | WQD1356401 வாக்காளர் பெயர்: உதயசங்கர் தந்தை பெயர்: கிருஷ்ணன் புதியபழைய வீட்டு எண்: 11/6 வயது: 54 இனம்: ஆண் |
| 43 | WQD1356559 வாக்காளர் பெயர்: கலைவாணி கணவர் பெயர்: உதயசங்கர் புதியபழைய வீட்டு எண்: 11/- வயது: 51 இனம்: பெண் | 44 | WQD0365577 வாக்காளர் பெயர்: உதயவரமன் தந்தை பெயர்: கிருஷ்ணன் புதியபழைய வீட்டு எண்: 11/6 வயது: 47 இனம்: ஆண் | 45 | WQD1299221 வாக்காளர் பெயர்: ஜெயலக்ஷ்மி கணவர் பெயர்: உதயவரமன் புதியபழைய வீட்டு எண்: 11/6 வயது: 44 இனம்: பெண் |
| 46 | WQD1356542 வாக்காளர் பெயர்: சுஜித்ரா தந்தை பெயர்: உதயசங்கர் புதியபழைய வீட்டு எண்: 11/6 வயது: 32 இனம்: பெண் | 47 | WQD1356534 வாக்காளர் பெயர்: சீத்பிரியா தந்தை பெயர்: உதயசங்கர் புதியபழைய வீட்டு எண்: 11/6 வயது: 30 இனம்: பெண் | 48 | WQD0365627 வாக்காளர் பெயர்: பிரதீப்குமார் தந்தை பெயர்: குப்புராஜ் புதியபழைய வீட்டு எண்: 11/6 வயது: 29 இனம்: ஆண் |
| 49 | WQD0365585 வாக்காளர் பெயர்: ஷாலினி கணவர் பெயர்: பிரதீப்குமார் புதியபழைய வீட்டு எண்: 11/6 வயது: 27 இனம்: பெண் | 50 | WQD1356419 வாக்காளர் பெயர்: அஷ்வின் குமார் தந்தை பெயர்: உதயசங்கர் புதியபழைய வீட்டு எண்: 11/6 வயது: 24 இனம்: ஆண் | 51 | FZG1112473 வாக்காளர் பெயர்: சுப்ரதீபன் தந்தை பெயர்: கிருஷ்ணன் புதியபழைய வீட்டு எண்: 11-1/6 வயது: 58 இனம்: ஆண் |
| 52 | FZG1112101 வாக்காளர் பெயர்: லட்சுமி கணவர் பெயர்: சுப்ரதீபன் புதியபழைய வீட்டு எண்: 11-1/6 வயது: 54 இனம்: பெண் | 53 | FZG1112119 வாக்காளர் பெயர்: நந்தினி தந்தை பெயர்: சுப்ரதீபன் புதியபழைய வீட்டு எண்: 11-1/6 வயது: 34 இனம்: பெண் | 54 | FZG1112150 வாக்காளர் பெயர்: பிந்து தந்தை பெயர்: சுப்ரதீபன் புதியபழைய வீட்டு எண்: 11-1/6 வயது: 34 இனம்: பெண் |
| 55 | TN/01/001/0012405 வாக்காளர் பெயர்: சற்குணா கணவர் பெயர்: துரை புதியபழைய வீட்டு எண்: 12-327/- வயது: 52 இனம்: பெண் | 56 | WQD0661587 வாக்காளர் பெயர்: பெரியநாயகம் தந்தை பெயர்: பால்ராஜ் புதியபழைய வீட்டு எண்: 13/7 வயது: 47 இனம்: பெண் | 57 | WQD0661736 வாக்காளர் பெயர்: ராஜா தந்தை பெயர்: பால்ராஜ் புதியபழைய வீட்டு எண்: 13/7 வயது: 44 இனம்: ஆண் |
| 58 | WQD1069525 வாக்காளர் பெயர்: அம்பிகா கணவர் பெயர்: ராஜா புதியபழைய வீட்டு எண்: 13/7 வயது: 39 இனம்: பெண் | 59 | WQD0661728 வாக்காளர் பெயர்: ஆனந்த்ராஜ் தந்தை பெயர்: பால்ராஜ் புதியபழைய வீட்டு எண்: 13/7 வயது: 36 இனம்: ஆண் | 60 | WQD1299353 வாக்காளர் பெயர்: நளனி கணவர் பெயர்: ஆனந்த்ராஜ் புதியபழைய வீட்டு எண்: 13/7 வயது: 32 இனம்: பெண் |

11-டாக்டர் ராதாகிருஷ்ணன் நகர் சட்டமன்ற தொகுதி

பாகம் எண் 144

வாக்காளர் பட்டியல் - 2017

தொடர்ச்சி...

பிரிவு: 1- தண்டையார்பேட்டை வார்டு எண் 43 ஜீவரத்தினம் சாலை (குப்பம் சாலை), பின்கோடு : 600081

| | | | | | |
|----|---|----|---|----|---|
| 61 | WQD1069533 வாக்காளர் பெயர்: கவிபிரியா கணவர் பெயர்: ராஜா புதியபழைய வீட்டு எண்: 13/07 வயது: 24 இனம்: பெண் | 62 | TN/01/001/0012034 வாக்காளர் பெயர்: முல்லைக்கொடி கணவர் பெயர்: குப்புராஜ் புதியபழைய வீட்டு எண்: 13-1/7 வயது: 55 இனம்: பெண் | 63 | FZG3148244 வாக்காளர் பெயர்: சுப்பிரமணியன் தந்தை பெயர்: காளிமுத்து புதியபழைய வீட்டு எண்: 13-4/7 வயது: 56 இனம்: ஆண் |
| 64 | FZG3148251 வாக்காளர் பெயர்: கலையரசி கணவர் பெயர்: சுப்பிரமணியன் புதியபழைய வீட்டு எண்: 13-4/7 வயது: 52 இனம்: பெண் | 65 | FZG3148269 வாக்காளர் பெயர்: மதியழகன் தந்தை பெயர்: சுப்பிரமணியன் புதியபழைய வீட்டு எண்: 13-4/7 வயது: 29 இனம்: ஆண் | 66 | WQD1299817 வாக்காளர் பெயர்: துர்கா கணவர் பெயர்: ராஜா புதியபழைய வீட்டு எண்: 13-7/- வயது: 36 இனம்: பெண் |
| 67 | WQD0408146 வாக்காளர் பெயர்: குகன் தந்தை பெயர்: குணாலன் புதியபழைய வீட்டு எண்: 14/45 வயது: 24 இனம்: ஆண் | 68 | TN/01/001/0036363 வாக்காளர் பெயர்: குணாளன் தந்தை பெயர்: பிச்சைகண்ணன் புதியபழைய வீட்டு எண்: 14-1/45 வயது: 46 இனம்: ஆண் | 69 | TN/01/001/0036695 வாக்காளர் பெயர்: மகாதேவி கணவர் பெயர்: குணாளன் புதியபழைய வீட்டு எண்: 14-1/45 வயது: 44 இனம்: பெண் |
| 70 | FZG1110634 வாக்காளர் பெயர்: குகன்யா தந்தை பெயர்: குணாளன் புதியபழைய வீட்டு எண்: 14-1/45 வயது: 30 இனம்: பெண் | 71 | FZG0726653 வாக்காளர் பெயர்: பாண்டியன் தந்தை பெயர்: பிச்சைகன் புதியபழைய வீட்டு எண்: 14-2/45 வயது: 51 இனம்: ஆண் | 72 | FZG0726661 வாக்காளர் பெயர்: நாகமணி கணவர் பெயர்: பாண்டியன் புதியபழைய வீட்டு எண்: 14-2/45 வயது: 41 இனம்: பெண் |
| 73 | FZG3033396 வாக்காளர் பெயர்: முகிலன் தந்தை பெயர்: பாண்டியன் புதியபழைய வீட்டு எண்: 14-2/45 வயது: 30 இனம்: ஆண் | 74 | WQD0365486 வாக்காளர் பெயர்: முனுசாமி தந்தை பெயர்: கண்ணுசெட்டி புதியபழைய வீட்டு எண்: 15/46 வயது: 56 இனம்: ஆண் | 75 | WQD0365536 வாக்காளர் பெயர்: மலர் கணவர் பெயர்: முனுசாமி புதியபழைய வீட்டு எண்: 15/46 வயது: 46 இனம்: பெண் |
| 76 | WQD0365544 வாக்காளர் பெயர்: பிரபு தந்தை பெயர்: முனுசாமி புதியபழைய வீட்டு எண்: 15/46 வயது: 29 இனம்: ஆண் | 77 | WQD0365643 வாக்காளர் பெயர்: நெப்போலியன் தந்தை பெயர்: முனுசாமி புதியபழைய வீட்டு எண்: 15/46 வயது: 26 இனம்: ஆண் | 78 | WQD0661751 வாக்காளர் பெயர்: அகல்யா கணவர் பெயர்: மணிவர்மன் புதியபழைய வீட்டு எண்: 16/44 வயது: 39 இனம்: பெண் |
| 79 | WQD1299908 வாக்காளர் பெயர்: தனலட்சுமி கணவர் பெயர்: ஏழமலை புதியபழைய வீட்டு எண்: 16/- வயது: 30 இனம்: பெண் | 80 | FZG3033412 வாக்காளர் பெயர்: லீலாவதி கணவர் பெயர்: குப்புமணி புதியபழைய வீட்டு எண்: 16-1/44 வயது: 55 இனம்: பெண் | 81 | FZG3099603 வாக்காளர் பெயர்: புவன்மா தந்தை பெயர்: குப்புமணி புதியபழைய வீட்டு எண்: 16-1/44 வயது: 31 இனம்: பெண் |
| 82 | WQD0751818 வாக்காளர் பெயர்: ராஜகோபால் தந்தை பெயர்: கண்ணையா புதியபழைய வீட்டு எண்: 18/na வயது: 65 இனம்: ஆண் | 83 | WQD0751602 வாக்காளர் பெயர்: வைஜெயந்தி கணவர் பெயர்: ராஜகோபால் புதியபழைய வீட்டு எண்: 18/na வயது: 64 இனம்: பெண் | 84 | WQD0557108 வாக்காளர் பெயர்: முருகேசன் தந்தை பெயர்: ராமையா புதியபழைய வீட்டு எண்: 18/18 வயது: 64 இனம்: ஆண் |
| 85 | WQD1739648 வாக்காளர் பெயர்: கண்ணன் தந்தை பெயர்: காளிவர்தன் புதியபழைய வீட்டு எண்: 18/- வயது: 62 இனம்: ஆண் | 86 | WQD0557587 வாக்காளர் பெயர்: செந்தமிழ்ச்செல்வி கணவர் பெயர்: முருகேசன் புதியபழைய வீட்டு எண்: 18/18 வயது: 61 இனம்: பெண் | 87 | WQD1069749 வாக்காளர் பெயர்: கண்ணன் தந்தை பெயர்: கலிவர்தன் புதியபழைய வீட்டு எண்: 18/- வயது: 60 இனம்: ஆண் |
| 88 | WQD0556993 வாக்காளர் பெயர்: சுலோச்சானா கணவர் பெயர்: சுப்பிரமணி புதியபழைய வீட்டு எண்: 18/18 வயது: 57 இனம்: பெண் | 89 | WQD0751891 வாக்காளர் பெயர்: மகேஸ்வரன் தந்தை பெயர்: வடிவேல் புதியபழைய வீட்டு எண்: 18/na வயது: 56 இனம்: ஆண் | 90 | WQD0557363 வாக்காளர் பெயர்: வைதேவி கணவர் பெயர்: தியாகராஜன் புதியபழைய வீட்டு எண்: 18/17 வயது: 55 இனம்: பெண் |

11-டாக்டர் ராதாகிருஷ்ணன் நகர் சட்டமன்ற தொகுதி

பாகம் எண் 144

வாக்காளர் பட்டியல் - 2017

தொடர்ச்சி...

பிரிவு: 1- 1.தண்டையார்பேட்டை வார்டு எண் 43 ஜீவரத்தினம் சாலை (குப்பம் சாலை) , பின்கோடு : 600081

| | | | | | |
|-----|--|-----|--|-----|--|
| 91 | WQD1739655 வாக்காளர் பெயர்: ராஜேஸ்வரி கணவர் பெயர்: கண்ணன் புதியபழைய வீட்டு எண்: 18/- வயது: 55 இனம்: பெண் | 92 | WQD1069756 வாக்காளர் பெயர்: ராஜேஸ்வரி கணவர் பெயர்: கண்ணன் புதியபழைய வீட்டு எண்: 18/- வயது: 53 இனம்: பெண் | 93 | WQD1299387 வாக்காளர் பெயர்: ஞானசேகரன் தந்தை பெயர்: சங்கரகுமார் புதியபழைய வீட்டு எண்: 18/ வயது: 50 இனம்: ஆண் |
| 94 | WQD1299262 வாக்காளர் பெயர்: கலையரசி கணவர் பெயர்: ராஜகோபால் புதியபழைய வீட்டு எண்: 18/- வயது: 44 இனம்: பெண் | 95 | WQD0751768 வாக்காளர் பெயர்: தமிழரசி கணவர் பெயர்: மகேஸ்வரன் புதியபழைய வீட்டு எண்: 18/na வயது: 43 இனம்: பெண் | 96 | WQD1069590 வாக்காளர் பெயர்: ரேகா கணவர் பெயர்: வினாயகம் புதியபழைய வீட்டு எண்: 18/- வயது: 41 இனம்: பெண் |
| 97 | WQD1069608 வாக்காளர் பெயர்: வினாயகம் தந்தை பெயர்: உலகநாதன் புதியபழைய வீட்டு எண்: 18/- வயது: 41 இனம்: ஆண் | 98 | WQD1299791 வாக்காளர் பெயர்: ஹேமமாலினி கணவர் பெயர்: விஸ்வநாதன் புதியபழைய வீட்டு எண்: 18/- வயது: 41 இனம்: பெண் | 99 | WQD0557462 வாக்காளர் பெயர்: சிவக்குமார் தந்தை பெயர்: முருகேசன் புதியபழைய வீட்டு எண்: 18/18 வயது: 40 இனம்: ஆண் |
| 100 | WQD0557355 வாக்காளர் பெயர்: சரவணன் தந்தை பெயர்: தியாகராஜன் புதியபழைய வீட்டு எண்: 18/17 வயது: 39 இனம்: ஆண் | 101 | WQD1299254 வாக்காளர் பெயர்: சுஜதா கணவர் பெயர்: காரணேஸ்வரன் புதியபழைய வீட்டு எண்: 18/- வயது: 39 இனம்: பெண் | 102 | WQD1299304 வாக்காளர் பெயர்: சந்தோஷ குமாரி கணவர் பெயர்: ஞானசேகரன் புதியபழைய வீட்டு எண்: 18/ வயது: 39 இனம்: பெண் |
| 103 | WQD0751875 வாக்காளர் பெயர்: காரணேஸ்வரன் தந்தை பெயர்: ராஜகோபால் புதியபழைய வீட்டு எண்: 18/na வயது: 37 இனம்: ஆண் | 104 | WQD0557223 வாக்காளர் பெயர்: முரளிதரன் தந்தை பெயர்: முருகேசன் புதியபழைய வீட்டு எண்: 18/18 வயது: 37 இனம்: ஆண் | 105 | WQD0661603 வாக்காளர் பெயர்: விஜய் தந்தை பெயர்: சுப்பிரமணி புதியபழைய வீட்டு எண்: 18/Na வயது: 36 இனம்: ஆண் |
| 106 | WQD0557090 வாக்காளர் பெயர்: தீபாதேவி கணவர் பெயர்: ஜெகன்நாத் புதியபழைய வீட்டு எண்: 18/18 வயது: 36 இனம்: பெண் | 107 | WQD0557132 வாக்காளர் பெயர்: சுரேஷ் தந்தை பெயர்: சுப்பிரமணி புதியபழைய வீட்டு எண்: 18/18 வயது: 35 இனம்: ஆண் | 108 | WQD1739663 வாக்காளர் பெயர்: சந்தோஷகுமார் தந்தை பெயர்: கண்ணன் புதியபழைய வீட்டு எண்: 18/- வயது: 34 இனம்: ஆண் |
| 109 | WQD0557017 வாக்காளர் பெயர்: சக்திவேல் தந்தை பெயர்: தியாகராஜன் புதியபழைய வீட்டு எண்: 18/17 வயது: 34 இனம்: ஆண் | 110 | WQD1069764 வாக்காளர் பெயர்: சந்தோஷகுமார் தந்தை பெயர்: கண்ணன் புதியபழைய வீட்டு எண்: 18/- வயது: 32 இனம்: ஆண் | 111 | WQD0557009 வாக்காளர் பெயர்: ரமேஷ்பாண்டியன் தந்தை பெயர்: சுப்பிரமணி புதியபழைய வீட்டு எண்: 18/18 வயது: 32 இனம்: ஆண் |
| 112 | WQD1299940 வாக்காளர் பெயர்: மணி தந்தை பெயர்: வுரையர் புதியபழைய வீட்டு எண்: 18/- வயது: 31 இனம்: ஆண் | 113 | WQD1612795 வாக்காளர் பெயர்: பிரீத்தி கணவர் பெயர்: பிரபு புதியபழைய வீட்டு எண்: 18/1 வயது: 31 இனம்: பெண் | 114 | WQD0557025 வாக்காளர் பெயர்: சங்கீதா கணவர் பெயர்: சரவணன் புதியபழைய வீட்டு எண்: 18/17 வயது: 30 இனம்: பெண் |
| 115 | WQD1299874 வாக்காளர் பெயர்: விவேகபெருமாள் தந்தை பெயர்: கண்ணன் புதியபழைய வீட்டு எண்: 18/- வயது: 30 இனம்: ஆண் | 116 | WQD1069731 வாக்காளர் பெயர்: விவேகபெருமாள் தந்தை பெயர்: கண்ணன் புதியபழைய வீட்டு எண்: 18/- வயது: 29 இனம்: ஆண் | 117 | WQD1299957 வாக்காளர் பெயர்: மலர்விதி கணவர் பெயர்: மணி புதியபழைய வீட்டு எண்: 18/- வயது: 27 இனம்: பெண் |
| 118 | WQD1129634 வாக்காளர் பெயர்: அபிராமி தந்தை பெயர்: மகேஸ்வரன் புதியபழைய வீட்டு எண்: 18/- வயது: 21 இனம்: பெண் | 119 | WQD0090563 வாக்காளர் பெயர்: ஜீவகன் தந்தை பெயர்: சண்முகம் புதியபழைய வீட்டு எண்: 18-1/NA வயது: 68 இனம்: ஆண் | 120 | WQD0090571 வாக்காளர் பெயர்: சரஸ்வதி தேவி கணவர் பெயர்: ஜீவகன் புதியபழைய வீட்டு எண்: 18-1/NA வயது: 59 இனம்: பெண் |

பிரிவு: 1- 1.தண்டையார்பேட்டை வார்டு எண் 43 ஜீவரத்தினம் சாலை (குப்பம் சாலை) , பின்கோடு : 600081

| | | | | | |
|-----|--|-----|---|-----|---|
| 121 | WQD0090589 வாக்காளர் பெயர்: பிரபு தந்தை பெயர்: ஜீவகன் புதியபழைய வீட்டு எண்: 18-1/NA வயது: 35 இனம்: ஆண் | 122 | TN/01/001/0036402 வாக்காளர் பெயர்: வில்லியம்ஸ் தந்தை பெயர்: ஆனோக்யசாமி புதியபழைய வீட்டு எண்: 18-3/43 வயது: 64 இனம்: ஆண் | 123 | WQD0243246 வாக்காளர் பெயர்: சலித்தாமேரி கணவர் பெயர்: வில்லியம்ஸ் புதியபழைய வீட்டு எண்: 18-3/43 வயது: 56 இனம்: பெண் |
| 124 | FZG0901454 வாக்காளர் பெயர்: எல்விஸ் தந்தை பெயர்: வில்லியம்ஸ் புதியபழைய வீட்டு எண்: 18-3/43 வயது: 36 இனம்: ஆண் | 125 | FZG0900258 வாக்காளர் பெயர்: சார்லஸ்ஹென்றி தந்தை பெயர்: வில்லியம்ஸ் புதியபழைய வீட்டு எண்: 18-3/43 வயது: 34 இனம்: ஆண் | 126 | FZG1110956 வாக்காளர் பெயர்: எம்ரென்ஸியா தந்தை பெயர்: வில்லியம்ஸ் புதியபழைய வீட்டு எண்: 18-3/43 வயது: 30 இனம்: பெண் |
| 127 | WQD1069343 வாக்காளர் பெயர்: ஜெயசீலன் தந்தை பெயர்: ராஜநாதர் புதியபழைய வீட்டு எண்: 19/10 வயது: 54 இனம்: ஆண் | 128 | WQD1612860 வாக்காளர் பெயர்: ஜெய ஷங்கர் தந்தை பெயர்: துரைசாமி புதியபழைய வீட்டு எண்: 19/1 வயது: 54 இனம்: ஆண் | 129 | WQD1612852 வாக்காளர் பெயர்: வளர்மதி கணவர் பெயர்: ஜெய ஷங்கர் புதியபழைய வீட்டு எண்: 19/1 வயது: 53 இனம்: பெண் |
| 130 | WQD0365551 வாக்காளர் பெயர்: பவளம் கணவர் பெயர்: ஜெயசீலன் புதியபழைய வீட்டு எண்: 19/10 வயது: 47 இனம்: பெண் | 131 | WQD1069350 வாக்காளர் பெயர்: பிரபாவதி கணவர் பெயர்: ஜெயசீலன் புதியபழைய வீட்டு எண்: 19/10 வயது: 41 இனம்: பெண் | 132 | WQD0365460 வாக்காளர் பெயர்: தீபன் தந்தை பெயர்: ஜெயசீலன் புதியபழைய வீட்டு எண்: 19/10 வயது: 28 இனம்: ஆண் |
| 133 | WQD0365494 வாக்காளர் பெயர்: கலைவாணி கணவர் பெயர்: சுரேஷ் புதியபழைய வீட்டு எண்: 19/10 வயது: 27 இனம்: பெண் | 134 | WQD0365635 வாக்காளர் பெயர்: உதயராணி கணவர் பெயர்: யாலகிருஷ்ணன் புதியபழைய வீட்டு எண்: 19/10 வயது: 26 இனம்: பெண் | 135 | WQD1613223 வாக்காளர் பெயர்: துளசி தந்தை பெயர்: ஜெயசங்கர் புதியபழைய வீட்டு எண்: 19/- வயது: 24 இனம்: பெண் |
| 136 | WQD1612878 வாக்காளர் பெயர்: ஜெயலக்ஷ்மி தந்தை பெயர்: ஜெய ஷங்கர் புதியபழைய வீட்டு எண்: 19/1 வயது: 23 இனம்: பெண் | 137 | WQD1613298 வாக்காளர் பெயர்: ஜெகதீஸ் தந்தை பெயர்: ஜெயசங்கர் புதியபழைய வீட்டு எண்: 19-1/- வயது: 26 இனம்: ஆண் | 138 | WQD1299213 வாக்காளர் பெயர்: சுபா கணவர் பெயர்: மதன் குமார் புதியபழைய வீட்டு எண்: 20/42 வயது: 25 இனம்: பெண் |
| 139 | FZG3125986 வாக்காளர் பெயர்: கலைசேகரன் தந்தை பெயர்: வரதன் புதியபழைய வீட்டு எண்: 20-1/42 வயது: 61 இனம்: ஆண் | 140 | TN/01/001/0012286 வாக்காளர் பெயர்: ராஜேஸ்வரி கணவர் பெயர்: கலைசேகரன் புதியபழைய வீட்டு எண்: 20-1/42 வயது: 54 இனம்: பெண் | 141 | FZG3126000 வாக்காளர் பெயர்: சந்திரசேகர் தந்தை பெயர்: கலைசேகரன் புதியபழைய வீட்டு எண்: 20-1/42 வயது: 37 இனம்: ஆண் |
| 142 | FZG0726687 வாக்காளர் பெயர்: மதன்குமார் தந்தை பெயர்: கலைசேகரன் புதியபழைய வீட்டு எண்: 20-1/42 வயது: 35 இனம்: ஆண் | 143 | FZG3072683 வாக்காளர் பெயர்: சந்திரசேகர் தந்தை பெயர்: துரை புதியபழைய வீட்டு எண்: 21-2/11 வயது: 36 இனம்: ஆண் | 144 | FZG1111269 வாக்காளர் பெயர்: செந்தில் தந்தை பெயர்: துரை புதியபழைய வீட்டு எண்: 21-2/11 வயது: 32 இனம்: ஆண் |
| 145 | WQD1299445 வாக்காளர் பெயர்: சுதாபிரியா தந்தை பெயர்: சண்முகம் புதியபழைய வீட்டு எண்: 22/66 வயது: 21 இனம்: பெண் | 146 | WQD1843952 வாக்காளர் பெயர்: யோகபிரியா தந்தை பெயர்: துரையாண்டியன் புதியபழைய வீட்டு எண்: 22/66 வயது: 20 இனம்: பெண் | 147 | WQD0557504 வாக்காளர் பெயர்: பஜ்ஜு தந்தை பெயர்: அப்துல்அமீது புதியபழைய வீட்டு எண்: 22-66/ வயது: 37 இனம்: ஆண் |
| 148 | WQD0365650 வாக்காளர் பெயர்: சகாயராஜ் தந்தை பெயர்: பெரியநாயகராஜ் புதியபழைய வீட்டு எண்: 23/12 வயது: 29 இனம்: ஆண் | 149 | WQD0661645 வாக்காளர் பெயர்: மகேஸ்வரி கணவர் பெயர்: சுவண்ணன் புதியபழைய வீட்டு எண்: 23/12 வயது: 28 இனம்: பெண் | 150 | WQD0365668 வாக்காளர் பெயர்: சந்தியாகுஆலன் தந்தை பெயர்: பெரியநாயகராஜ் புதியபழைய வீட்டு எண்: 23/12 வயது: 27 இனம்: ஆண் |

பிரிவு: 1- 1.தண்டையார்பேட்டை வார்டு எண் 43 ஜீவரத்தினம் சாலை (குப்பம் சாலை) , பின்கோடு : 600081

| | | |
|--|---|---|
| 151 WQD1739614 வாக்காளர் பெயர்: நாகஜோதி கணவர் பெயர்: மாரிக்கனி புதியபழைய வீட்டு எண்: 23 / - வயது: 22 இனம்: பெண் | 152 WQD0365502 வாக்காளர் பெயர்: விங்கேஸ்வரி கணவர் பெயர்: மணி புதியபழைய வீட்டு எண்: 24 / 28 வயது: 58 இனம்: பெண் | 153 WQD0365528 வாக்காளர் பெயர்: அசோக்குமார் தந்தை பெயர்: மணி புதியபழைய வீட்டு எண்: 24 / 28 வயது: 37 இனம்: ஆண் |
| 154 WQD1613207 வாக்காளர் பெயர்: சுகந்தி தந்தை பெயர்: குப்புசாமி புதியபழைய வீட்டு எண்: 24 / 39 வயது: 30 இனம்: பெண் | 155 WQD0365700 வாக்காளர் பெயர்: மணிகண்டன் தந்தை பெயர்: மணி புதியபழைய வீட்டு எண்: 24 / 28 வயது: 28 இனம்: ஆண் | 156 WQD1612803 வாக்காளர் பெயர்: திவேஷ் தந்தை பெயர்: முருகானந்தம் புதியபழைய வீட்டு எண்: 24 / 40 வயது: 21 இனம்: ஆண் |
| 157 FZG1111434 வாக்காளர் பெயர்: முருகானந்தம் தந்தை பெயர்: நமச்சிவாயம் புதியபழைய வீட்டு எண்: 24-1 / 40 வயது: 46 இனம்: ஆண் | 158 FZG1110832 வாக்காளர் பெயர்: அன்புதம்பி தந்தை பெயர்: நமச்சிவாயம் புதியபழைய வீட்டு எண்: 24-2 / 40 வயது: 63 இனம்: ஆண் | 159 FZG3119419 வாக்காளர் பெயர்: தாமரைசெல்வி கணவர் பெயர்: அன்புதம்பி புதியபழைய வீட்டு எண்: 24-2 / 40 வயது: 53 இனம்: பெண் |
| 160 FZG3119427 வாக்காளர் பெயர்: ரமேஷ் தந்தை பெயர்: அன்புதம்பி புதியபழைய வீட்டு எண்: 24-2 / 40 வயது: 35 இனம்: ஆண் | 161 FZG1111962 வாக்காளர் பெயர்: பாரதி தந்தை பெயர்: அன்புதம்பி புதியபழைய வீட்டு எண்: 24-2 / 40 வயது: 33 இனம்: பெண் | 162 FZG1111111 வாக்காளர் பெயர்: துரைராஜ் தந்தை பெயர்: ஆறுமுகம் புதியபழைய வீட்டு எண்: 24-4 / 40 வயது: 60 இனம்: ஆண் |
| 163 FZG1111095 வாக்காளர் பெயர்: பத்மாவதி கணவர் பெயர்: துரைராஜ் புதியபழைய வீட்டு எண்: 24-4 / 40 வயது: 51 இனம்: பெண் | 164 FZG1111087 வாக்காளர் பெயர்: கலை கணவர் பெயர்: முருகானந்தம் புதியபழைய வீட்டு எண்: 24-40 / - வயது: 43 இனம்: பெண் | 165 WQD0365676 வாக்காளர் பெயர்: இக்பால் தந்தை பெயர்: முகமத் புதியபழைய வீட்டு எண்: 25 / 13 வயது: 36 இனம்: ஆண் |
| 166 WQD0365692 வாக்காளர் பெயர்: மஹப்பூபேகம் கணவர் பெயர்: அபுபக்கர் புதியபழைய வீட்டு எண்: 25 / 13 வயது: 36 இனம்: பெண் | 167 WQD0365684 வாக்காளர் பெயர்: சுல்தான்பாத்திமா கணவர் பெயர்: இக்பால் புதியபழைய வீட்டு எண்: 25 / 13 வயது: 28 இனம்: பெண் | 168 WQD1069087 வாக்காளர் பெயர்: கௌரி கணவர் பெயர்: விஜி புதியபழைய வீட்டு எண்: 25 / 60 வயது: 27 இனம்: பெண் |
| 169 FZG3099728 வாக்காளர் பெயர்: குமார் தந்தை பெயர்: பக்திசாமி புதியபழைய வீட்டு எண்: 25-2 / 13 வயது: 56 இனம்: ஆண் | 170 FZG1114396 வாக்காளர் பெயர்: சாந்தி கணவர் பெயர்: குமார் புதியபழைய வீட்டு எண்: 25-2 / 13 வயது: 45 இனம்: பெண் | 171 WQD0365478 வாக்காளர் பெயர்: அபுபக்கர் தந்தை பெயர்: முகமத் புதியபழைய வீட்டு எண்: 25-13 / - வயது: 39 இனம்: ஆண் |
| 172 WQD1817428 வாக்காளர் பெயர்: பிரமிளா கணவர் பெயர்: இளங்கோவன் புதியபழைய வீட்டு எண்: 25-60 / - வயது: 44 இனம்: பெண் | 173 WQD1817436 வாக்காளர் பெயர்: மஞ்சு கணவர் பெயர்: சுரேஷ்குமார் புதியபழைய வீட்டு எண்: 25-60 / - வயது: 25 இனம்: பெண் | 174 WQD1069616 வாக்காளர் பெயர்: பத்மநாபன் தந்தை பெயர்: கன்னியப்பன் புதியபழைய வீட்டு எண்: 26 / - வயது: 51 இனம்: ஆண் |
| 175 WQD1069632 வாக்காளர் பெயர்: சாந்தி கணவர் பெயர்: பத்மநாபன் புதியபழைய வீட்டு எண்: 26 / - வயது: 49 இனம்: பெண் | 176 WQD1613215 வாக்காளர் பெயர்: பத்மினி கணவர் பெயர்: குப்புசாமி புதியபழைய வீட்டு எண்: 26 / - வயது: 43 இனம்: பெண் | 177 WQD1069012 வாக்காளர் பெயர்: அருண் தந்தை பெயர்: ஆறுமுகம் புதியபழைய வீட்டு எண்: 26 / 14 வயது: 26 இனம்: ஆண் |
| 178 WQD0751941 வாக்காளர் பெயர்: சுகந்தி கணவர் பெயர்: குப்புசாமி புதியபழைய வீட்டு எண்: 26 / 39 வயது: 26 இனம்: பெண் | 179 WQD0228809 வாக்காளர் பெயர்: திணைக்குமார் தாய் பெயர்: பத்மினி புதியபழைய வீட்டு எண்: 26 / 39 வயது: 25 இனம்: ஆண் | 180 WQD1069566 வாக்காளர் பெயர்: ஜனனி தந்தை பெயர்: ராஜ சேகரன் புதியபழைய வீட்டு எண்: 26 / 39 வயது: 24 இனம்: பெண் |

பிரிவு: 1- 1.தண்டையார்பேட்டை வார்டு எண் 43 ஜீவரத்தினம் சாலை (குப்பம் சாலை) , பின்கோடு : 600081

| | | |
|--|--|--|
| 181 WQD1068980 வாக்காளர் பெயர்: நவீன் தந்தை பெயர்: நாகலிங்கம் புதியபழைய வீட்டு எண்: 26 / 14 வயது: 23 இனம்: ஆண் | 182 WQD1069624 வாக்காளர் பெயர்: ஜெகன்நாத் தந்தை பெயர்: பத்மநாபன் புதியபழைய வீட்டு எண்: 26 / - வயது: 22 இனம்: ஆண் | 183 WQD1069004 வாக்காளர் பெயர்: நாகுல் தந்தை பெயர்: நாகலிங்கம் புதியபழைய வீட்டு எண்: 26 / 14 வயது: 21 இனம்: ஆண் |
| 184 FZG1113109 வாக்காளர் பெயர்: நாராயணன்சாமி தந்தை பெயர்: வெள்ளிகண்ணன் புதியபழைய வீட்டு எண்: 26-1 / 14 வயது: 66 இனம்: ஆண் | 185 FZG0899286 வாக்காளர் பெயர்: அன்னம் கணவர் பெயர்: நாராயணன்சாமி புதியபழைய வீட்டு எண்: 26-1 / 14 வயது: 59 இனம்: பெண் | 186 FZG1113539 வாக்காளர் பெயர்: ஆறுமுகம் தந்தை பெயர்: நாராயணன்சாமி புதியபழைய வீட்டு எண்: 26-1 / 14 வயது: 36 இனம்: ஆண் |
| 187 FZG0899179 வாக்காளர் பெயர்: குமுதா தந்தை பெயர்: நாராயணன்சாமி புதியபழைய வீட்டு எண்: 26-1 / 14 வயது: 33 இனம்: பெண் | 188 FZG0899211 வாக்காளர் பெயர்: அமுதா தந்தை பெயர்: நாராயணன்சாமி புதியபழைய வீட்டு எண்: 26-1 / 14 வயது: 31 இனம்: பெண் | 189 TN/01/001/0018857 வாக்காளர் பெயர்: காந்தாமணி கணவர் பெயர்: ஆறுமுகம் புதியபழைய வீட்டு எண்: 26-2 / 14 வயது: 49 இனம்: பெண் |
| 190 FZG0899195 வாக்காளர் பெயர்: அஞ்சப்பன் தந்தை பெயர்: நாராயணன்சாமி புதியபழைய வீட்டு எண்: 26-3 / 14 வயது: 39 இனம்: ஆண் | 191 FZG1113075 வாக்காளர் பெயர்: செல்வி கணவர் பெயர்: அஞ்சப்பன் புதியபழைய வீட்டு எண்: 26-3 / 14 வயது: 33 இனம்: பெண் | 192 FZG1113513 வாக்காளர் பெயர்: நாகலிங்கம் தந்தை பெயர்: ஜயாகன் புதியபழைய வீட்டு எண்: 26-4 / 14 வயது: 49 இனம்: ஆண் |
| 193 FZG0898981 வாக்காளர் பெயர்: தமிழ்மணி கணவர் பெயர்: நாகலிங்கம் புதியபழைய வீட்டு எண்: 26-4 / 14 வயது: 37 இனம்: பெண் | 194 WQD1739515 வாக்காளர் பெயர்: தீபன் தந்தை பெயர்: நாகலிங்கம் புதியபழைய வீட்டு எண்: 26-14 / - வயது: 20 இனம்: ஆண் | 195 FZG1111129 வாக்காளர் பெயர்: இராஜசேகரன் தந்தை பெயர்: தேசப்பன் புதியபழைய வீட்டு எண்: 26A-1 / 39 வயது: 59 இனம்: ஆண் |
| 196 FZG1111566 வாக்காளர் பெயர்: மணிமேகலை கணவர் பெயர்: இராஜசேகரன் புதியபழைய வீட்டு எண்: 26A-1 / 39 வயது: 54 இனம்: பெண் | 197 FZG1111442 வாக்காளர் பெயர்: மணிவண்ணன் தந்தை பெயர்: தேசப்பன் புதியபழைய வீட்டு எண்: 26A-1 / 39 வயது: 51 இனம்: ஆண் | 198 FZG3100575 வாக்காளர் பெயர்: கமலம்மாள் கணவர் பெயர்: தேசப்பன் புதியபழைய வீட்டு எண்: 26A-2 / 39 வயது: 81 இனம்: பெண் |
| 199 FZG3100583 வாக்காளர் பெயர்: பத்மினி தந்தை பெயர்: தேசப்பன் புதியபழைய வீட்டு எண்: 26A-2 / 39 வயது: 47 இனம்: பெண் | 200 FZG0726851 வாக்காளர் பெயர்: எழிலரசி தந்தை பெயர்: இராஜசேகர் புதியபழைய வீட்டு எண்: 26A-2 / 39 வயது: 36 இனம்: பெண் | 201 FZG1113323 வாக்காளர் பெயர்: நந்தினிதேவி தந்தை பெயர்: இராஜசேகர் புதியபழைய வீட்டு எண்: 26A-2 / 39 வயது: 32 இனம்: பெண் |
| 202 WQD0661538 வாக்காளர் பெயர்: முத்து தந்தை பெயர்: கண்ணாயிரம் புதியபழைய வீட்டு எண்: 28 / 38 வயது: 49 இனம்: ஆண் | 203 WQD1613256 வாக்காளர் பெயர்: சிவகுமார் தந்தை பெயர்: மணி புதியபழைய வீட்டு எண்: 28 / 28 வயது: 37 இனம்: ஆண் | 204 WQD0661520 வாக்காளர் பெயர்: லட்சுமி கணவர் பெயர்: முத்து புதியபழைய வீட்டு எண்: 28 / 38 வயது: 37 இனம்: பெண் |
| 205 WQD1069657 வாக்காளர் பெயர்: பாபு தந்தை பெயர்: பத்மநாபன் புதியபழைய வீட்டு எண்: 28 / 56 வயது: 27 இனம்: ஆண் | 206 WQD1613264 வாக்காளர் பெயர்: தேசம் தந்தை பெயர்: சிவகுமார் புதியபழைய வீட்டு எண்: 28 / - வயது: 25 இனம்: பெண் | 207 WQD1069640 வாக்காளர் பெயர்: பூபதி தந்தை பெயர்: பத்மநாபன் புதியபழைய வீட்டு எண்: 28 / 56 வயது: 25 இனம்: ஆண் |
| 208 JWW0223818 வாக்காளர் பெயர்: சங்கர் தந்தை பெயர்: கிருஷ்ணன் புதியபழைய வீட்டு எண்: 28-4 / 38 வயது: 60 இனம்: ஆண் | 209 FZG3072857 வாக்காளர் பெயர்: அருள்மொழிவர்மன் தந்தை பெயர்: குமுடன் புதியபழைய வீட்டு எண்: 28-4 / 38 வயது: 33 இனம்: ஆண் | 210 WQD0661546 வாக்காளர் பெயர்: மதன்குமார் தந்தை பெயர்: பாலகிருஷ்ணன் புதியபழைய வீட்டு எண்: 29 / 6 வயது: 47 இனம்: ஆண் |

பிரிவு: 1- 1.தண்டையார்பேட்டை வார்டு எண் 43 ஜீவரத்தினம் சாலை (குப்பம் சாலை), பின்கோடு : 600081

| | | |
|--|---|---|
| 211 WQD0661744 வாக்காளர் பெயர்: சித்திரா கணவர் பெயர்: மதன்குமார் புதியபழைய வீட்டு எண்: 29 / 6 வயது: 36 இனம்: பெண் | 212 WQD1069038 வாக்காளர் பெயர்: செல்வி கணவர் பெயர்: வசந்த குமார் புதியபழைய வீட்டு எண்: 29 / 52 வயது: 28 இனம்: பெண் | 213 WQD0661702 வாக்காளர் பெயர்: சரண்யா தந்தை பெயர்: மதன்குமார் புதியபழைய வீட்டு எண்: 29 / 6 வயது: 27 இனம்: பெண் |
| 214 WQD1069574 வாக்காளர் பெயர்: செல்வமேரி கணவர் பெயர்: சந்தான ராஜ் புதியபழைய வீட்டு எண்: 30 / 78 வயது: 58 இனம்: பெண் | 215 FZG3100609 வாக்காளர் பெயர்: வீரமுத்து தந்தை பெயர்: பெரன்னுசாமி புதியபழைய வீட்டு எண்: 30-1 / 37 வயது: 93 இனம்: ஆண் | 216 TN/01/001/0012388 வாக்காளர் பெயர்: தரணி கணவர் பெயர்: மோகன் புதியபழைய வீட்டு எண்: 30-2 / 37 வயது: 64 இனம்: பெண் |
| 217 FZG3191111 வாக்காளர் பெயர்: மனோராஞ்சிதம் கணவர் பெயர்: சண்முகம் புதியபழைய வீட்டு எண்: 30-2 / 37 வயது: 61 இனம்: பெண் | 218 FZG1114735 வாக்காளர் பெயர்: ருத்துரேசன் தந்தை பெயர்: மோகன் புதியபழைய வீட்டு எண்: 30-3 / 37 வயது: 46 இனம்: ஆண் | 219 FZG1114743 வாக்காளர் பெயர்: திலகவதி கணவர் பெயர்: ருத்துரேசன் புதியபழைய வீட்டு எண்: 30-3 / 37 வயது: 40 இனம்: பெண் |
| 220 FZG1110725 வாக்காளர் பெயர்: குமார் தந்தை பெயர்: வீரமுத்து புதியபழைய வீட்டு எண்: 30-4 / 37 வயது: 62 இனம்: ஆண் | 221 FZG1110733 வாக்காளர் பெயர்: தயாலட்சுமி கணவர் பெயர்: குமார் புதியபழைய வீட்டு எண்: 30-4 / 37 வயது: 53 இனம்: பெண் | 222 FZG1111954 வாக்காளர் பெயர்: யுனோக்கி தந்தை பெயர்: குமார் புதியபழைய வீட்டு எண்: 30-4 / 37 வயது: 35 இனம்: ஆண் |
| 223 WQD1069061 வாக்காளர் பெயர்: சதீஷ் தந்தை பெயர்: சங்கரன் புதியபழைய வீட்டு எண்: 32 / 46 வயது: 54 இனம்: ஆண் | 224 WQD1069079 வாக்காளர் பெயர்: சுமா கணவர் பெயர்: சதீஷ் புதியபழைய வீட்டு எண்: 32 / 46 வயது: 50 இனம்: பெண் | 225 WQD1069053 வாக்காளர் பெயர்: சஞ்சு தந்தை பெயர்: சதீஷ் புதியபழைய வீட்டு எண்: 32 / 46 வயது: 26 இனம்: ஆண் |
| 226 WQD0888834 வாக்காளர் பெயர்: வினிதா தாய் பெயர்: முத்து புதியபழைய வீட்டு எண்: 33 / 33 வயது: 39 இனம்: பெண் | 227 WQD0547364 வாக்காளர் பெயர்: புகழ்முருகன் தந்தை பெயர்: பாலகிருஷ்ணன் புதியபழைய வீட்டு எண்: 33 / 16 வயது: 39 இனம்: ஆண் | 228 WQD0547372 வாக்காளர் பெயர்: சென்பகவள்ளி கணவர் பெயர்: புகழ்முருகன் புதியபழைய வீட்டு எண்: 33 / 16 வயது: 37 இனம்: பெண் |
| 229 FZG1111665 வாக்காளர் பெயர்: திருவேங்கடம் தந்தை பெயர்: பொங்கியண்ணா புதியபழைய வீட்டு எண்: 35 / 17 வயது: 71 இனம்: ஆண் | 230 FZG1110030 வாக்காளர் பெயர்: லீலாவதி கணவர் பெயர்: திருவேங்கடம் புதியபழைய வீட்டு எண்: 35 / 17 வயது: 61 இனம்: பெண் | 231 FZG1110048 வாக்காளர் பெயர்: சரவணன் தந்தை பெயர்: திருவேங்கடம் புதியபழைய வீட்டு எண்: 35 / 17 வயது: 34 இனம்: ஆண் |
| 232 WQD0557033 வாக்காளர் பெயர்: ஜான் தந்தை பெயர்: அருணசலம் புதியபழைய வீட்டு எண்: 36 / 35 வயது: 52 இனம்: ஆண் | 233 WQD0557140 வாக்காளர் பெயர்: வாணி கணவர் பெயர்: ஜான் புதியபழைய வீட்டு எண்: 36 / 35 வயது: 47 இனம்: பெண் | 234 WQD0556845 வாக்காளர் பெயர்: பார்த்தீபன் தந்தை பெயர்: முருகேசன் புதியபழைய வீட்டு எண்: 36 / 35 வயது: 41 இனம்: ஆண் |
| 235 WQD0557082 வாக்காளர் பெயர்: தங்கசுதா கணவர் பெயர்: பார்த்தீபன் புதியபழைய வீட்டு எண்: 36 / 35 வயது: 36 இனம்: பெண் | 236 WQD1299841 வாக்காளர் பெயர்: ராபர்ட் டில்டன் தந்தை பெயர்: ஜான் புதியபழைய வீட்டு எண்: 36 / 35 வயது: 24 இனம்: ஆண் | 237 TN/01/001/0006034 வாக்காளர் பெயர்: மோசஸ்சங்கர் தந்தை பெயர்: கதரியப்பன் புதியபழைய வீட்டு எண்: 36-2 / 35 வயது: 53 இனம்: ஆண் |
| 238 FZG3143609 வாக்காளர் பெயர்: லிடியா கணவர் பெயர்: மோசஸ்சங்கர் புதியபழைய வீட்டு எண்: 36-2 / 35 வயது: 51 இனம்: பெண் | 239 WQD0751503 வாக்காளர் பெயர்: வினோத்குமார் தந்தை பெயர்: பெரியநாயகதாஸ் புதியபழைய வீட்டு எண்: 36-69/ வயது: 23 இனம்: ஆண் | 240 WQD0661769 வாக்காளர் பெயர்: மணி தந்தை பெயர்: முத்தையா புதியபழைய வீட்டு எண்: 38 / 85 வயது: 54 இனம்: ஆண் |

பிரிவு: 1- 1.தண்டையார்பேட்டை வார்டு எண் 43 ஜீவரத்தினம் சாலை (குப்பம் சாலை) , பின்கோடு : 600081

| | | |
|---|---|---|
| 241 WQD0661611 வாக்காளர் பெயர்: முத்து கணவர் பெயர்: மணி புதியபழைய வீட்டு எண்: 38/85 வயது: 52 இனம்: பெண் | 242 FZG3100476 வாக்காளர் பெயர்: அருள்முருகன் தந்தை பெயர்: பாலகிருஷ்ணன் புதியபழைய வீட்டு எண்: 38/34 வயது: 49 இனம்: ஆண் | 243 FZG3100484 வாக்காளர் பெயர்: கீதாலட்சுமி கணவர் பெயர்: அருள்முருகன் புதியபழைய வீட்டு எண்: 38/34 வயது: 47 இனம்: பெண் |
| 244 WQD1356492 வாக்காளர் பெயர்: பொய்ய துரை தந்தை பெயர்: கிருஷ்ணசாமி புதியபழைய வீட்டு எண்: 38/- வயது: 45 இனம்: ஆண் | 245 WQD1356526 வாக்காளர் பெயர்: செல்வி கணவர் பெயர்: பெரியதுரை புதியபழைய வீட்டு எண்: 38/38 வயது: 40 இனம்: பெண் | 246 FZG3148384 வாக்காளர் பெயர்: செந்தில்குமரன் தந்தை பெயர்: பாலகிருஷ்ணன் புதியபழைய வீட்டு எண்: 38/34 வயது: 39 இனம்: ஆண் |
| 247 WQD0274969 வாக்காளர் பெயர்: ஜெயபிரதா கணவர் பெயர்: செந்தில் குமரன் புதியபழைய வீட்டு எண்: 38/34 வயது: 31 இனம்: பெண் | 248 WQD0661512 வாக்காளர் பெயர்: சரவணன் தந்தை பெயர்: மணி புதியபழைய வீட்டு எண்: 38/85 வயது: 30 இனம்: ஆண் | 249 WQD0751800 வாக்காளர் பெயர்: செந்தில்வேல் தந்தை பெயர்: மணி புதியபழைய வீட்டு எண்: 38/85 வயது: 24 இனம்: ஆண் |
| 250 WQD1612837 வாக்காளர் பெயர்: மோகன் தந்தை பெயர்: தேசப்பன் புதியபழைய வீட்டு எண்: 39/39 வயது: 49 இனம்: ஆண் | 251 WQD1612845 வாக்காளர் பெயர்: கலைச்செல்வி கணவர் பெயர்: மோகன் புதியபழைய வீட்டு எண்: 39/39 வயது: 47 இனம்: பெண் | 252 WQD1613272 வாக்காளர் பெயர்: அம்பிகா கணவர் பெயர்: உமாபதி புதியபழைய வீட்டு எண்: 39/- வயது: 38 இனம்: பெண் |
| 253 WQD1612811 வாக்காளர் பெயர்: விஷ்ணு தந்தை பெயர்: மோகன் புதியபழைய வீட்டு எண்: 39/39 வயது: 23 இனம்: ஆண் | 254 WQD1612829 வாக்காளர் பெயர்: வினிதா தந்தை பெயர்: மோகன் புதியபழைய வீட்டு எண்: 39/39 வயது: 22 இனம்: பெண் | 255 WQD0889063 வாக்காளர் பெயர்: அன்னலட்சுமி கணவர் பெயர்: சுப்பிரதீபன் புதியபழைய வீட்டு எண்: 40/- வயது: 53 இனம்: பெண் |
| 256 WQD1612761 வாக்காளர் பெயர்: மாலதி கணவர் பெயர்: சிவகுமார் புதியபழைய வீட்டு எண்: 40/- வயது: 32 இனம்: பெண் | 257 WQD0557629 வாக்காளர் பெயர்: சிவக்குமார் தந்தை பெயர்: துரைராஜ் புதியபழைய வீட்டு எண்: 40/24 வயது: 30 இனம்: ஆண் | 258 WQD0557157 வாக்காளர் பெயர்: அர்விங்குமார் தந்தை பெயர்: துரைராஜ் புதியபழைய வீட்டு எண்: 40/24 வயது: 28 இனம்: ஆண் |
| 259 WQD1299486 வாக்காளர் பெயர்: ராஜா தந்தை பெயர்: சின்னதுரை புதியபழைய வீட்டு எண்: 41/77 வயது: 49 இனம்: ஆண் | 260 WQD0557603 வாக்காளர் பெயர்: ராமமூர்த்தி தந்தை பெயர்: குப்புசாமி புதியபழைய வீட்டு எண்: 42/42 வயது: 47 இனம்: ஆண் | 261 WQD0556852 வாக்காளர் பெயர்: ஹேமாவதி கணவர் பெயர்: ராமமூர்த்தி புதியபழைய வீட்டு எண்: 42/42 வயது: 43 இனம்: பெண் |
| 262 WQD1514744 வாக்காளர் பெயர்: மஞ்சுளா கணவர் பெயர்: சோமசுந்தரம் புதியபழைய வீட்டு எண்: 43/- வயது: 43 இனம்: பெண் | 263 WQD0888933 வாக்காளர் பெயர்: குப்புசாமி தந்தை பெயர்: அக்கினிசாமி புதியபழைய வீட்டு எண்: 43/45 வயது: 41 இனம்: ஆண் | 264 WQD0751826 வாக்காளர் பெயர்: வேலுச்சாமி தந்தை பெயர்: பெரியசாமி புதியபழைய வீட்டு எண்: 44/44 வயது: 56 இனம்: ஆண் |
| 265 TN/01/001/0012369 வாக்காளர் பெயர்: தினேஷ்குமார் தந்தை பெயர்: குப்புமணி புதியபழைய வீட்டு எண்: 44/NA வயது: 39 இனம்: ஆண் | 266 WQD1613181 வாக்காளர் பெயர்: கௌசல்யா கணவர் பெயர்: ஆனந்தன் புதியபழைய வீட்டு எண்: 44/33 வயது: 33 இனம்: பெண் | 267 FZG1111996 வாக்காளர் பெயர்: முத்து தந்தை பெயர்: தாமோதரன் புதியபழைய வீட்டு எண்: 44-1/33 வயது: 49 இனம்: ஆண் |
| 268 FZG3100500 வாக்காளர் பெயர்: நம்பிகுமார் தந்தை பெயர்: மகேந்திரன் புதியபழைய வீட்டு எண்: 44-1/33 வயது: 41 இனம்: ஆண் | 269 FZG1110402 வாக்காளர் பெயர்: செந்தில்குமார் தந்தை பெயர்: வேணுகோபால் புதியபழைய வீட்டு எண்: 44-1/33 வயது: 34 இனம்: ஆண் | 270 TN/01/001/0006025 வாக்காளர் பெயர்: ஆரோக்யமேரி கணவர் பெயர்: குமார் புதியபழைய வீட்டு எண்: 44-2/33 வயது: 59 இனம்: பெண் |

பிரிவு: 1- 1.தண்டையார்பேட்டை வார்டு எண் 43 ஜீவரத்தினம் சாலை (குப்பம் சாலை) , பின்கோடு : 600081

| | | |
|---|--|--|
| 271 FZG3119443 வாக்காளர் பெயர்: சகாயராஜ் தந்தை பெயர்: ஆரோக்கியசாமி புதியபழைய வீட்டு எண்: 44-2/33 வயது: 38 இனம்: ஆண் | 272 FZG3072782 வாக்காளர் பெயர்: ஆனந்த் தந்தை பெயர்: குமார் புதியபழைய வீட்டு எண்: 44-2/33 வயது: 34 இனம்: ஆண் | 273 FZG1112838 வாக்காளர் பெயர்: கவிதா கணவர் பெயர்: சகாயராஜ் புதியபழைய வீட்டு எண்: 44-2/33 வயது: 31 இனம்: பெண் |
| 274 WQD0661553 வாக்காளர் பெயர்: குணாளன் தந்தை பெயர்: பிச்சைசுண்ணு புதியபழைய வீட்டு எண்: 45/22-14 வயது: 47 இனம்: ஆண் | 275 WQD1612886 வாக்காளர் பெயர்: லதா தந்தை பெயர்: பாண்டியன் புதியபழைய வீட்டு எண்: 45/20 வயது: 26 இனம்: பெண் | 276 WQD1613199 வாக்காளர் பெயர்: வேணுகா பேபால் தந்தை பெயர்: ரங்கநாதன் புதியபழைய வீட்டு எண்: 46/32 வயது: 60 இனம்: ஆண் |
| 277 WQD1613249 வாக்காளர் பெயர்: மதன்குமார் தந்தை பெயர்: ரவி புதியபழைய வீட்டு எண்: 46/- வயது: 26 இனம்: ஆண் | 278 WQD1356575 வாக்காளர் பெயர்: பிரியதர்வினி தந்தை பெயர்: முனுசாமி புதியபழைய வீட்டு எண்: 46/46 வயது: 25 இனம்: பெண் | 279 WQD0557231 வாக்காளர் பெயர்: கோபிநாத் தந்தை பெயர்: வேணுகோபால் புதியபழைய வீட்டு எண்: 46/32 வயது: 24 இனம்: ஆண் |
| 280 WQD1356567 வாக்காளர் பெயர்: இராஜகுமாரி தந்தை பெயர்: வேணுகோபால் புதியபழைய வீட்டு எண்: 46/32 வயது: 22 இனம்: பெண் | 281 WQD1612787 வாக்காளர் பெயர்: நிவேதன் தந்தை பெயர்: வேணுகோபால் புதியபழைய வீட்டு எண்: 46/32 வயது: 22 இனம்: ஆண் | 282 WQD1613231 வாக்காளர் பெயர்: நவினா தந்தை பெயர்: ரவி புதியபழைய வீட்டு எண்: 46/- வயது: 21 இனம்: பெண் |
| 283 FZG1112937 வாக்காளர் பெயர்: ராமலிங்கம் தந்தை பெயர்: காசிலிங்கம் புதியபழைய வீட்டு எண்: 46-1/32 வயது: 46 இனம்: ஆண் | 284 FZG1114362 வாக்காளர் பெயர்: ஜோதிமீனா கணவர் பெயர்: ராமலிங்கம் புதியபழைய வீட்டு எண்: 46-1/32 வயது: 38 இனம்: பெண் | 285 TN/01/001/0012151 வாக்காளர் பெயர்: ருக்குபாலன் தந்தை பெயர்: ராஜி புதியபழைய வீட்டு எண்: 46-2/32 வயது: 76 இனம்: ஆண் |
| 286 FZG1113950 வாக்காளர் பெயர்: பேபி கணவர் பெயர்: ருக்குபாலன் புதியபழைய வீட்டு எண்: 46-2/32 வயது: 66 இனம்: பெண் | 287 WQD0090605 வாக்காளர் பெயர்: கோதண்டபாணி தந்தை பெயர்: கருப்பன் புதியபழைய வீட்டு எண்: 46-32/NA வயது: 63 இனம்: ஆண் | 288 TN/01/001/0012330 வாக்காளர் பெயர்: ராஜம்மாள் கணவர் பெயர்: நடேசன் புதியபழைய வீட்டு எண்: 48/31 வயது: 79 இனம்: பெண் |
| 289 TN/01/001/0012427 வாக்காளர் பெயர்: ராஜலிங்கம் தந்தை பெயர்: நடேசன் புதியபழைய வீட்டு எண்: 48/31 வயது: 50 இனம்: ஆண் | 290 TN/01/001/0012113 வாக்காளர் பெயர்: சரஸ்வதி கணவர் பெயர்: ராஜலிங்கம் புதியபழைய வீட்டு எண்: 48/31 வயது: 49 இனம்: பெண் | 291 WQD0557470 வாக்காளர் பெயர்: சிவசங்கரி கணவர் பெயர்: சுரேந்திரன் புதியபழைய வீட்டு எண்: 48/31 வயது: 29 இனம்: பெண் |
| 292 WQD1356427 வாக்காளர் பெயர்: தியாகராஜன் தந்தை பெயர்: ராஜலிங்கம் புதியபழைய வீட்டு எண்: 48/31 வயது: 24 இனம்: ஆண் | 293 WQD1299924 வாக்காளர் பெயர்: ராஜேஸ்வரி தந்தை பெயர்: ராஜலிங்கம் புதியபழைய வீட்டு எண்: 48/31 வயது: 22 இனம்: பெண் | 294 WQD0751560 வாக்காளர் பெயர்: செந்தில் குமார் தந்தை பெயர்: மதிவாணன் புதியபழைய வீட்டு எண்: 50/na வயது: 35 இனம்: ஆண் |
| 295 WQD0557595 வாக்காளர் பெயர்: பான்ஸ்கந்தராஜி தந்தை பெயர்: மோகன் புதியபழைய வீட்டு எண்: 50/30 வயது: 25 இனம்: ஆண் | 296 TN/01/001/0039709 வாக்காளர் பெயர்: மோகன் தந்தை பெயர்: சுந்தர்ராஜ் புதியபழைய வீட்டு எண்: 51-1/30 வயது: 65 இனம்: ஆண் | 297 FZG3143617 வாக்காளர் பெயர்: ரஞ்சினி கணவர் பெயர்: மோகன் புதியபழைய வீட்டு எண்: 51-1/30 வயது: 59 இனம்: பெண் |
| 298 FZG2203636 வாக்காளர் பெயர்: செந்தமிழ்செல்வன் தந்தை பெயர்: முனியன் புதியபழைய வீட்டு எண்: 51-2/30 வயது: 39 இனம்: ஆண் | 299 FZG2202257 வாக்காளர் பெயர்: சக்திவேல் தந்தை பெயர்: சுப்ரமணியன் புதியபழைய வீட்டு எண்: 51-2/30 வயது: 36 இனம்: ஆண் | 300 FZG2203644 வாக்காளர் பெயர்: மணிமேகலை கணவர் பெயர்: செந்தமிழ்செல்வன் புதியபழைய வீட்டு எண்: 51-2/30 வயது: 31 இனம்: பெண் |

பிரிவு: 1- 1.தண்டையார்பேட்டை வார்டு எண் 43 ஜீவரத்தினம் சாலை (குப்பம் சாலை) , பின்கோடு : 600081

| | | |
|--|--|---|
| 301 TN/01/001/0012481 வாக்காளர் பெயர்: சுந்தரமூர்த்தி தந்தை பெயர்: தியாகராயர் புதியபழைய வீட்டு எண்: 52/29 வயது: 64 இனம்: ஆண் | 302 FZG1113018 வாக்காளர் பெயர்: வசந்தகுமார் தந்தை பெயர்: சுந்தரமூர்த்தி புதியபழைய வீட்டு எண்: 52/29 வயது: 31 இனம்: ஆண் | 303 WQD0557512 வாக்காளர் பெயர்: பரணி தந்தை பெயர்: சுந்தரமூர்த்தி புதியபழைய வீட்டு எண்: 52/29 வயது: 25 இனம்: ஆண் |
| 304 WQD1795640 வாக்காளர் பெயர்: ஜீலைகாபி கணவர் பெயர்: லட்சுமீதாவுத் புதியபழைய வீட்டு எண்: 53-27/- வயது: 82 இனம்: பெண் | 305 TN/01/001/0018510 வாக்காளர் பெயர்: செந்தாமரைசெல்வி கணவர் பெயர்: ஜனார்த்தனன் புதியபழைய வீட்டு எண்: 58/26 வயது: 56 இனம்: பெண் | 306 FZG3014461 வாக்காளர் பெயர்: நீலநாராயணன் தந்தை பெயர்: ஜனார்த்தனன் புதியபழைய வீட்டு எண்: 58/26 வயது: 31 இனம்: ஆண் |
| 307 WQD1358324 வாக்காளர் பெயர்: ஓர்மிந்தா தந்தை பெயர்: ஜனார்த்தனன் புதியபழைய வீட்டு எண்: 58/26 வயது: 27 இனம்: பெண் | 308 TN/01/001/0012057 வாக்காளர் பெயர்: கர்ணா தந்தை பெயர்: மணி புதியபழைய வீட்டு எண்: 60/25 வயது: 56 இனம்: ஆண் | 309 FZG3191129 வாக்காளர் பெயர்: இளங்கோவன் தந்தை பெயர்: மணி புதியபழைய வீட்டு எண்: 60/25 வயது: 51 இனம்: ஆண் |
| 310 TN/01/001/0012205 வாக்காளர் பெயர்: மணிமேகலை கணவர் பெயர்: கர்ணா புதியபழைய வீட்டு எண்: 60/25 வயது: 49 இனம்: பெண் | 311 TN/01/001/0012403 வாக்காளர் பெயர்: செல்வி கணவர் பெயர்: பாண்டூரங்கன் புதியபழைய வீட்டு எண்: 60/25 வயது: 47 இனம்: பெண் | 312 FZG0901991 வாக்காளர் பெயர்: இரஞ்சித் தந்தை பெயர்: கர்ணா புதியபழைய வீட்டு எண்: 60/25 வயது: 33 இனம்: ஆண் |
| 313 FZG3100625 வாக்காளர் பெயர்: விஜய் தந்தை பெயர்: கர்ணா புதியபழைய வீட்டு எண்: 60/25 வயது: 31 இனம்: ஆண் | 314 WQD0991000 வாக்காளர் பெயர்: மதன் தந்தை பெயர்: செல்வம் புதியபழைய வீட்டு எண்: 60/25 வயது: 27 இனம்: ஆண் | 315 WQD0557488 வாக்காளர் பெயர்: அருண்குமார் தந்தை பெயர்: பாண்டூரங்கன் புதியபழைய வீட்டு எண்: 60/25 வயது: 26 இனம்: ஆண் |
| 316 WQD0557124 வாக்காளர் பெயர்: சுரேஷ்குமார் தந்தை பெயர்: பாண்டூரங்கன் புதியபழைய வீட்டு எண்: 60/25 வயது: 25 இனம்: ஆண் | 317 WQD0991018 வாக்காளர் பெயர்: ரேணுகா தந்தை பெயர்: செல்வம் புதியபழைய வீட்டு எண்: 60/25 வயது: 25 இனம்: பெண் | 318 WQD1299932 வாக்காளர் பெயர்: மஞ்சு கணவர் பெயர்: சுரேஷ்குமார் புதியபழைய வீட்டு எண்: 60/25 வயது: 22 இனம்: பெண் |
| 319 WQD0365593 வாக்காளர் பெயர்: மனோகரபூபதி தந்தை பெயர்: தியாகராஜன் புதியபழைய வீட்டு எண்: 64/23 வயது: 53 இனம்: ஆண் | 320 WQD0365569 வாக்காளர் பெயர்: உமாமகேஸ்வரி கணவர் பெயர்: மனோகரபூபதி புதியபழைய வீட்டு எண்: 64/23 வயது: 47 இனம்: பெண் | 321 WQD1299825 வாக்காளர் பெயர்: திருமலை தியாகராஜன் தந்தை பெயர்: மனோகர பூபதி புதியபழைய வீட்டு எண்: 64/23 வயது: 29 இனம்: ஆண் |
| 322 WQD1299858 வாக்காளர் பெயர்: ரேகா கணவர் பெயர்: திருமலை தியாகராஜன் புதியபழைய வீட்டு எண்: 64/23 வயது: 28 இனம்: பெண் | 323 WQD0365718 வாக்காளர் பெயர்: திருமலை தியாகராஜன் தந்தை பெயர்: மனோகரபூபதி புதியபழைய வீட்டு எண்: 64/23 வயது: 28 இனம்: ஆண் | 324 WQD1299833 வாக்காளர் பெயர்: ஹரிபிரபு தந்தை பெயர்: மனோகர பூபதி புதியபழைய வீட்டு எண்: 64/23 வயது: 27 இனம்: ஆண் |
| 325 WQD0365601 வாக்காளர் பெயர்: ஹரிபிரபு தந்தை பெயர்: மனோகரபூபதி புதியபழைய வீட்டு எண்: 64/23 வயது: 26 இனம்: ஆண் | 326 WQD1299130 வாக்காளர் பெயர்: நூருல்லா தந்தை பெயர்: அப்துல் அமித் புதியபழைய வீட்டு எண்: 66/22 வயது: 35 இனம்: ஆண் | 327 WQD0408138 வாக்காளர் பெயர்: தீபக்பிரசன்னா தந்தை பெயர்: சண்முகம் புதியபழைய வீட்டு எண்: 66/22 வயது: 24 இனம்: ஆண் |
| 328 WQD1069194 வாக்காளர் பெயர்: பத்மாவதி தந்தை பெயர்: ஸ்ரீனிவாசன் புதியபழைய வீட்டு எண்: 66/22 வயது: 23 இனம்: பெண் | 329 WQD1069152 வாக்காளர் பெயர்: தீபிகா தந்தை பெயர்: ஸ்ரீனிவாசன் புதியபழைய வீட்டு எண்: 66/22 வயது: 21 இனம்: பெண் | 330 WQD1299403 வாக்காளர் பெயர்: ஷோபனா தந்தை பெயர்: வேணுகோபால் புதியபழைய வீட்டு எண்: 66/22 வயது: 21 இனம்: பெண் |

பிரிவு: 1- 1.தண்டையார்பேட்டை வார்டு எண் 43 ஜீவரத்தினம் சாலை (குப்பம் சாலை) , பின்கோடு : 600081

| | | | | | |
|-----|---|-----|--|-----|---|
| 331 | TN/01/003/0222199 வாக்காளர் பெயர்: சீனிவாசன் தந்தை பெயர்: சுப்ரமணியன் புதியபழைய வீட்டு எண்: 66-5/22 வயது: 57 இனம்: ஆண் | 332 | FZG1115096 வாக்காளர் பெயர்: அன்னலட்சுமி கணவர் பெயர்: சீனிவாசன் புதியபழைய வீட்டு எண்: 66-5/22 வயது: 51 இனம்: பெண் | 333 | FZG2200988 வாக்காளர் பெயர்: சண்முகம் தந்தை பெயர்: கருப்புசாமி புதியபழைய வீட்டு எண்: 66-6/22 வயது: 56 இனம்: ஆண் |
| 334 | FZG2201820 வாக்காளர் பெயர்: கோமதி கணவர் பெயர்: சண்முகம் புதியபழைய வீட்டு எண்: 66-6/22 வயது: 51 இனம்: பெண் | 335 | FZG2200970 வாக்காளர் பெயர்: மோகனசுந்தரம் தந்தை பெயர்: சண்முகம் புதியபழைய வீட்டு எண்: 66-6/22 வயது: 31 இனம்: ஆண் | 336 | FZG3139177 வாக்காளர் பெயர்: ஜெயன் தந்தை பெயர்: துரைராஜன் புதியபழைய வீட்டு எண்: 66-7/22 வயது: 46 இனம்: ஆண் |
| 337 | TN/01/001/0106142 வாக்காளர் பெயர்: சிசுபாலகுமார் தந்தை பெயர்: வேலுதுரை புதியபழைய வீட்டு எண்: 66-7/22 வயது: 44 இனம்: ஆண் | 338 | TN/01/001/0106777 வாக்காளர் பெயர்: சற்குணவதி கணவர் பெயர்: ஜெபன் புதியபழைய வீட்டு எண்: 66-7/22 வயது: 42 இனம்: பெண் | 339 | FZG3100658 வாக்காளர் பெயர்: வேறுமாவதி கணவர் பெயர்: சிசுபாலகுமார் புதியபழைய வீட்டு எண்: 66-7/22 வயது: 39 இனம்: பெண் |
| 340 | WQD1866771 வாக்காளர் பெயர்: மஹமுதா கணவர் பெயர்: சுல்தான் ஓரிப் புதியபழைய வீட்டு எண்: 66-22/- வயது: 70 இனம்: பெண் | 341 | WQD0556936 வாக்காளர் பெயர்: அப்துல்அமீது தந்தை பெயர்: முஹம்மது இஸ்மாயில் புதியபழைய வீட்டு எண்: 66-22/ வயது: 66 இனம்: ஆண் | 342 | WQD0661579 வாக்காளர் பெயர்: மெஹ்ருன்னிசா கணவர் பெயர்: அப்துல்அமீது புதியபழைய வீட்டு எண்: 66-22/Na வயது: 54 இனம்: பெண் |
| 343 | WQD1866748 வாக்காளர் பெயர்: அப்துல் கனி தந்தை பெயர்: சுல்தான் ஓரிப் புதியபழைய வீட்டு எண்: 66-22/- வயது: 50 இனம்: ஆண் | 344 | WQD1866730 வாக்காளர் பெயர்: சைதுனிசா கணவர் பெயர்: அப்துல் கனி புதியபழைய வீட்டு எண்: 66-22/- வயது: 40 இனம்: பெண் | 345 | WQD0751917 வாக்காளர் பெயர்: அமீர்ஹமீது தந்தை பெயர்: கமரூதீன் புதியபழைய வீட்டு எண்: 66-22/na வயது: 40 இனம்: ஆண் |
| 346 | WQD0228825 வாக்காளர் பெயர்: அல்மாஸ் கணவர் பெயர்: அமீர்அம்ஜா புதியபழைய வீட்டு எண்: 66-22/NA வயது: 37 இனம்: பெண் | 347 | WQD0557496 வாக்காளர் பெயர்: அஸ்மத் தந்தை பெயர்: அப்துல்அமீது புதியபழைய வீட்டு எண்: 66-22/ வயது: 36 இனம்: ஆண் | 348 | WQD0228817 வாக்காளர் பெயர்: சாயினாபுரூ கணவர் பெயர்: யஜூலுல்லா புதியபழைய வீட்டு எண்: 66-22/NA வயது: 33 இனம்: பெண் |
| 349 | WQD0557116 வாக்காளர் பெயர்: ரிஹானா கணவர் பெயர்: அஸ்மத் புதியபழைய வீட்டு எண்: 66-22/ வயது: 30 இனம்: பெண் | 350 | WQD1866763 வாக்காளர் பெயர்: ஆயிஷா சிதிக் தந்தை பெயர்: அப்துல் கனி புதியபழைய வீட்டு எண்: 66-22/- வயது: 20 இனம்: பெண் | 351 | WQD1866755 வாக்காளர் பெயர்: முகம்மது அசிப் தந்தை பெயர்: அப்துல் கனி புதியபழைய வீட்டு எண்: 66-22/- வயது: 19 இனம்: ஆண் |
| 352 | WQD1069558 வாக்காளர் பெயர்: யாஸுமின் பானு தந்தை பெயர்: லத்தீப் புதியபழைய வீட்டு எண்: 68/1 வயது: 21 இனம்: பெண் | 353 | WQD0751545 வாக்காளர் பெயர்: ஜான்போஸ்கோ தந்தை பெயர்: பெரியநாயகதாஸ் புதியபழைய வீட்டு எண்: 69/36 வயது: 23 இனம்: ஆண் | 354 | WQD0751750 வாக்காளர் பெயர்: அண்ணாதுரை தந்தை பெயர்: சந்தானம் புதியபழைய வீட்டு எண்: 93/na வயது: 47 இனம்: ஆண் |
| 355 | WQD0991026 வாக்காளர் பெயர்: ராணி கணவர் பெயர்: சரவணன் புதியபழைய வீட்டு எண்: 196/NA வயது: 33 இனம்: பெண் | 356 | WQD1069475 வாக்காளர் பெயர்: குப்புலஷ்மி தந்தை பெயர்: ராஜேந்திரன் புதியபழைய வீட்டு எண்: 381/ வயது: 25 இனம்: பெண் | 357 | WQD0557249 வாக்காளர் பெயர்: கலைவாணி தந்தை பெயர்: மணி புதியபழைய வீட்டு எண்: 426/426 வயது: 33 இனம்: பெண் |
| 358 | WQD0557637 வாக்காளர் பெயர்: ராஜ்குமார் தந்தை பெயர்: மணி புதியபழைய வீட்டு எண்: 426/426 வயது: 32 இனம்: ஆண் | 359 | WQD1069251 வாக்காளர் பெயர்: அஜீம் தந்தை பெயர்: அசினாகுலாம் புதியபழைய வீட்டு எண்: 1132/- வயது: 21 இனம்: ஆண் | 360 | WQD1069269 வாக்காளர் பெயர்: குருநாதக்குமார் தந்தை பெயர்: சுப்ரமணியன் புதியபழைய வீட்டு எண்: 1141/- வயது: 27 இனம்: ஆண் |

11-டாக்டர் ராதாகிருஷ்ணன் நகர் சட்டமன்ற தொகுதி

பாகம் எண் 144

வாக்காளர் பட்டியல் - 2017

பிரிவு: 1- 1.தண்டையார்பேட்டை வார்டு எண் 43 ஜீவரத்தினம் சாலை (குப்பம் சாலை) , பின்கோடு : 600081

| | | | | | |
|-----|---|-----|--|-----|---|
| 361 | WQD1069277 வாக்காளர் பெயர்: மங்களகௌரி கணவர் பெயர்: பிரேம்குமார் புதிய/பழைய வீட்டு எண்: 1161 / - வயது: 50 இனம்: பெண் | 362 | WQD1069335 வாக்காளர் பெயர்: குணசேகர் தந்தை பெயர்: கன்னையா புதிய/பழைய வீட்டு எண்: 1166 / - வயது: 52 இனம்: ஆண் | 363 | WQD1069301 வாக்காளர் பெயர்: மதி கணவர் பெயர்: குணசேகர் புதிய/பழைய வீட்டு எண்: 1166 / - வயது: 30 இனம்: பெண் |
| 364 | WQD1069285 வாக்காளர் பெயர்: தங்கம் தந்தை பெயர்: மாகிமைகன் புதிய/பழைய வீட்டு எண்: 1248 / - வயது: 56 இனம்: ஆண் | 365 | WQD1069244 வாக்காளர் பெயர்: நாகராஜ் தந்தை பெயர்: ஜெகந்நாதன் புதிய/பழைய வீட்டு எண்: 1253 / - வயது: 24 இனம்: ஆண் | 366 | WQD1069327 வாக்காளர் பெயர்: கலா கணவர் பெயர்: சேகர் புதிய/பழைய வீட்டு எண்: 1332 / - வயது: 34 இனம்: பெண் |

11-டாக்டர் ராதாகிருஷ்ணன் நகர் சட்டமன்ற தொகுதி

பாகம் எண் 144

வாக்காளர் பட்டியல் - 2017

தொடர்ச்சி...

பிரிவு: 2- துண்டையார்பேட்டை வார்டு எண் 43 புதிய அமராஞ்சி புரம் (அமராவதி புரம் வடக்கு) , பின்கோடு : 600081

| | | | | | |
|-----|--|-----|---|-----|---|
| 367 | WQD0751586 வாக்காளர் பெயர்: ரமேஷ் தந்தை பெயர்: பிரபாகரன் புதியபழைய வீட்டு எண்: na/79-42 வயது: 43 இனம்: ஆண் | 368 | WQD0751529 வாக்காளர் பெயர்: ராதிகா கணவர் பெயர்: ரமேஷ் புதியபழைய வீட்டு எண்: na/79-42 வயது: 37 இனம்: பெண் | 369 | WQD0751842 வாக்காளர் பெயர்: கிரிஷ்ட ராஜன் தந்தை பெயர்: ஈசரக் புதியபழைய வீட்டு எண்: 1/21 வயது: 40 இனம்: ஆண் |
| 370 | WQD1356781 வாக்காளர் பெயர்: ரவி ஜான்ராபின்சன் தந்தை பெயர்: பீட்டர் புதியபழைய வீட்டு எண்: 1-1/- வயது: 44 இனம்: ஆண் | 371 | WQD1356773 வாக்காளர் பெயர்: மெஜலா கணவர் பெயர்: ரவி ஜான் ராபின்சன் புதியபழைய வீட்டு எண்: 1-1/- வயது: 33 இனம்: பெண் | 372 | WQD0751966 வாக்காளர் பெயர்: ஜெயகுமார் தந்தை பெயர்: ராகவேல் புதியபழைய வீட்டு எண்: 2/92 வயது: 50 இனம்: ஆண் |
| 373 | WQD1299601 வாக்காளர் பெயர்: திவ்யா தந்தை பெயர்: ஸ்ரீதர் புதியபழைய வீட்டு எண்: 2/92 வயது: 24 இனம்: பெண் | 374 | WQD1612993 வாக்காளர் பெயர்: லிடியா ப்லாரன்சே தந்தை பெயர்: இருதயராஜ் புதியபழைய வீட்டு எண்: 2/23 வயது: 22 இனம்: பெண் | 375 | WQD1613009 வாக்காளர் பெயர்: கிலாடி ப்லோறேன்சே தந்தை பெயர்: மகிமை முத்து புதியபழைய வீட்டு எண்: 2/23 வயது: 21 இனம்: பெண் |
| 376 | FZG3157237 வாக்காளர் பெயர்: பிரேம்குமார் தந்தை பெயர்: ராகவேல் புதியபழைய வீட்டு எண்: 2-1/92 வயது: 60 இனம்: ஆண் | 377 | FZG3214418 வாக்காளர் பெயர்: கோமளா கணவர் பெயர்: பிரேம்குமார் புதியபழைய வீட்டு எண்: 2-1/92 வயது: 56 இனம்: பெண் | 378 | FZG2854131 வாக்காளர் பெயர்: ஜெயகுமார் தந்தை பெயர்: ராகவேல் புதியபழைய வீட்டு எண்: 2-2/92 வயது: 46 இனம்: ஆண் |
| 379 | FZG2854123 வாக்காளர் பெயர்: கவிதா கணவர் பெயர்: ஜெயகுமார் புதியபழைய வீட்டு எண்: 2-2/92 வயது: 38 இனம்: பெண் | 380 | FZG3191137 வாக்காளர் பெயர்: குணபூஷணம் கணவர் பெயர்: ராகவேல் புதியபழைய வீட்டு எண்: 2-3/92 வயது: 76 இனம்: பெண் | 381 | FZG3154267 வாக்காளர் பெயர்: ரகுமார் தந்தை பெயர்: ராகவேல் புதியபழைய வீட்டு எண்: 2-3/92 வயது: 45 இனம்: ஆண் |
| 382 | TN/01/001/0012539 வாக்காளர் பெயர்: சுசிலா தாய் பெயர்: குணபூஷணம் புதியபழைய வீட்டு எண்: 2-3/92 வயது: 40 இனம்: பெண் | 383 | FZG1114073 வாக்காளர் பெயர்: சுப்ரமணியன் தந்தை பெயர்: பட்டாணி புதியபழைய வீட்டு எண்: 2-4/92 வயது: 46 இனம்: ஆண் | 384 | TN/01/001/0012511 வாக்காளர் பெயர்: வனிதா கணவர் பெயர்: சுப்ரமணியன் புதியபழைய வீட்டு எண்: 2-4/92 வயது: 45 இனம்: பெண் |
| 385 | FZG3100690 வாக்காளர் பெயர்: ராமு தந்தை பெயர்: முத்துசாமி புதியபழைய வீட்டு எண்: 2A-1/93 வயது: 48 இனம்: ஆண் | 386 | FZG3100732 வாக்காளர் பெயர்: ரோஸ் கணவர் பெயர்: ராமு புதியபழைய வீட்டு எண்: 2A-1/93 வயது: 44 இனம்: பெண் | 387 | TN/01/001/0006314 வாக்காளர் பெயர்: முத்துசாமி தந்தை பெயர்: மாணிக்கம் புதியபழைய வீட்டு எண்: 2A-2/93 வயது: 56 இனம்: ஆண் |
| 388 | FZG3100740 வாக்காளர் பெயர்: நீலாவதி கணவர் பெயர்: முத்துசாமி புதியபழைய வீட்டு எண்: 2A-2/93 வயது: 49 இனம்: பெண் | 389 | FZG2201523 வாக்காளர் பெயர்: ஏழுமலை தந்தை பெயர்: முத்துசாமி புதியபழைய வீட்டு எண்: 2A-2/93 வயது: 34 இனம்: ஆண் | 390 | FZG2201531 வாக்காளர் பெயர்: அம்சா தந்தை பெயர்: முத்துசாமி புதியபழைய வீட்டு எண்: 2A-2/93 வயது: 30 இனம்: பெண் |
| 391 | TN/01/001/0012284 வாக்காளர் பெயர்: பன்னீர்செல்வம் தந்தை பெயர்: தோப்பாசாமி புதியபழைய வீட்டு எண்: 3/2 வயது: 71 இனம்: ஆண் | 392 | TN/01/001/0012270 வாக்காளர் பெயர்: சாந்தி கணவர் பெயர்: பன்னீர்செல்வம் புதியபழைய வீட்டு எண்: 3/2 வயது: 60 இனம்: பெண் | 393 | TN/01/001/0012480 வாக்காளர் பெயர்: வடிவேல் தந்தை பெயர்: பன்னீர்செல்வம் புதியபழைய வீட்டு எண்: 3/2 வயது: 40 இனம்: ஆண் |
| 394 | FZG0898395 வாக்காளர் பெயர்: ராதிகா தந்தை பெயர்: பன்னீர்செல்வம் புதியபழைய வீட்டு எண்: 3/2 வயது: 36 இனம்: பெண் | 395 | FZG1110675 வாக்காளர் பெயர்: பிரபாகரன் தந்தை பெயர்: பன்னீர்செல்வம் புதியபழைய வீட்டு எண்: 3/2 வயது: 31 இனம்: ஆண் | 396 | TN/01/001/0012324 வாக்காளர் பெயர்: சார்லஸ் தந்தை பெயர்: அடைக்கலசாமி புதியபழைய வீட்டு எண்: 4-2/91 வயது: 45 இனம்: ஆண் |

பிரிவு: 2- 2.தண்டையார்பேட்டை வார்டு எண் 43 புதிய அமராஞ்சி புரம் (அமராவதி புரம் வடக்கு) , பின்கோடு : 600081

| | | | | | |
|-----|--|-----|---|-----|--|
| 397 | FZG0900423 வாக்காளர் பெயர்: ரெஜினாமேரி கணவர் பெயர்: சார்லஸ் புதியபழைய வீட்டு எண்: 4-2/91 வயது: 40 இனம்: பெண் | 398 | WQD1843838 வாக்காளர் பெயர்: அம்புரோஸ் அலோசியஸ் தந்தை பெயர்: சார்லஸ் புதியபழைய வீட்டு எண்: 4-91/4-91 வயது: 20 இனம்: ஆண் | 399 | WQD1739531 வாக்காளர் பெயர்: நிவேதா தந்தை பெயர்: சுப்பிரமணி புதியபழைய வீட்டு எண்: 5/- வயது: 21 இனம்: பெண் |
| 400 | FZG1114172 வாக்காளர் பெயர்: மகிமைமேரி கணவர் பெயர்: சுவாமி புதியபழைய வீட்டு எண்: 5-1/3 வயது: 56 இனம்: பெண் | 401 | TN/01/001/0039459 வாக்காளர் பெயர்: கஸ்தூரி கணவர் பெயர்: கந்தசாமி புதியபழைய வீட்டு எண்: 5-2/3 வயது: 56 இனம்: பெண் | 402 | FZG2202497 வாக்காளர் பெயர்: மணிமாறன் தந்தை பெயர்: குமார் புதியபழைய வீட்டு எண்: 5-2/3 வயது: 46 இனம்: ஆண் |
| 403 | FZG2202505 வாக்காளர் பெயர்: வளர்மதி தந்தை பெயர்: கந்தசாமி புதியபழைய வீட்டு எண்: 5-2/3 வயது: 36 இனம்: பெண் | 404 | WQD0210872 வாக்காளர் பெயர்: வெற்றி தந்தை பெயர்: கந்தசாமி புதியபழைய வீட்டு எண்: 5-2/3 வயது: 33 இனம்: ஆண் | 405 | WQD1878685 வாக்காளர் பெயர்: விக்கோரியா பிச்சைமுத்து கணவர் பெயர்: பிச்சைமுத்து புதியபழைய வீட்டு எண்: 5-3/- வயது: 38 இனம்: பெண் |
| 406 | WQD1878677 வாக்காளர் பெயர்: ஆரோக்கியராஜ் தந்தை பெயர்: பிச்சைமுத்து புதியபழைய வீட்டு எண்: 5-3/- வயது: 36 இனம்: ஆண் | 407 | WQD1878693 வாக்காளர் பெயர்: ஆரோக்கியமேரி கணவர் பெயர்: பிச்சைமுத்து புதியபழைய வீட்டு எண்: 5-3/- வயது: 57 இனம்: பெண் | 408 | TN/01/001/0039716 வாக்காளர் பெயர்: உமாரச்சன் தந்தை பெயர்: கொச்சப்பாபு புதியபழைய வீட்டு எண்: 6-1/90 வயது: 73 இனம்: ஆண் |
| 409 | TN/01/001/0126790 வாக்காளர் பெயர்: அந்தோனிஈடன் தந்தை பெயர்: சதாசிவம் புதியபழைய வீட்டு எண்: 6-1/90 வயது: 56 இனம்: ஆண் | 410 | TN/01/001/0039674 வாக்காளர் பெயர்: செல்வி கணவர் பெயர்: உமாரச்சன் புதியபழைய வீட்டு எண்: 6-1/90 வயது: 51 இனம்: பெண் | 411 | FZG3072667 வாக்காளர் பெயர்: டேவினி தந்தை பெயர்: உமாரச்சன் புதியபழைய வீட்டு எண்: 6-1/90 வயது: 31 இனம்: பெண் |
| 412 | TN/01/001/008100 வாக்காளர் பெயர்: ஜோதி தந்தை பெயர்: சூசைநாதன் புதியபழைய வீட்டு எண்: 6-2/90 வயது: 61 இனம்: பெண் | 413 | TN/01/001/0051660 வாக்காளர் பெயர்: சந்தனமேரி கணவர் பெயர்: அந்தோனிஈடன் புதியபழைய வீட்டு எண்: 6-2/90 வயது: 42 இனம்: பெண் | 414 | FZG0749572 வாக்காளர் பெயர்: அந்தோணிராஜ் தந்தை பெயர்: பார்த்திராஜ் புதியபழைய வீட்டு எண்: 6-2/90 வயது: 36 இனம்: ஆண் |
| 415 | FZG1111335 வாக்காளர் பெயர்: சகாயராஜ் தந்தை பெயர்: பார்த்திராஜ் புதியபழைய வீட்டு எண்: 6-2/90 வயது: 31 இனம்: ஆண் | 416 | FZG3100773 வாக்காளர் பெயர்: துரை தந்தை பெயர்: செல்லையா புதியபழைய வீட்டு எண்: 7/4 வயது: 55 இனம்: ஆண் | 417 | FZG3100781 வாக்காளர் பெயர்: சின்னதாய் கணவர் பெயர்: துரை புதியபழைய வீட்டு எண்: 7/4 வயது: 52 இனம்: பெண் |
| 418 | FZG3100799 வாக்காளர் பெயர்: சாந்தா தந்தை பெயர்: துரை புதியபழைய வீட்டு எண்: 7/4 வயது: 33 இனம்: பெண் | 419 | FZG3100807 வாக்காளர் பெயர்: மகேஸ்வரி தந்தை பெயர்: துரை புதியபழைய வீட்டு எண்: 7/4 வயது: 31 இனம்: பெண் | 420 | WQD1613074 வாக்காளர் பெயர்: அல்பெரட் ஜார்ஜ் தந்தை பெயர்: அந்தோணி அடன் புதியபழைய வீட்டு எண்: 7/4 வயது: 23 இனம்: ஆண் |
| 421 | WQD0090621 வாக்காளர் பெயர்: மணிகண்டன் தந்தை பெயர்: சிவல் பாண்டியன் புதியபழைய வீட்டு எண்: 7-4/NA வயது: 34 இனம்: ஆண் | 422 | TN/01/001/0012053 வாக்காளர் பெயர்: குன்னிராமன் தந்தை பெயர்: பொக்கன் புதியபழைய வீட்டு எண்: 8-1/89 வயது: 67 இனம்: ஆண் | 423 | FZG3100823 வாக்காளர் பெயர்: கமலா கணவர் பெயர்: குன்னிராமன் புதியபழைய வீட்டு எண்: 8-1/89 வயது: 60 இனம்: பெண் |
| 424 | TN/01/001/0012346 வாக்காளர் பெயர்: சந்திரன் தந்தை பெயர்: கண்ணன் புதியபழைய வீட்டு எண்: 8-2/89 வயது: 56 இனம்: ஆண் | 425 | FZG2206936 வாக்காளர் பெயர்: சுஜாதா கணவர் பெயர்: சந்திரன் புதியபழைய வீட்டு எண்: 8-2/89 வயது: 49 இனம்: பெண் | 426 | WQD0090639 வாக்காளர் பெயர்: திலீப் தந்தை பெயர்: சந்திரன் புதியபழைய வீட்டு எண்: 8-89/NA வயது: 28 இனம்: ஆண் |

11-டாக்டர் ராதாகிருஷ்ணன் நகர் சட்டமன்ற தொகுதி

பாகம் எண் 144

வாக்காளர் பட்டியல் - 2017

தொடர்ச்சி...

பிரிவு: 2- 2.தண்டையார்பேட்டை வார்டு எண் 43 புதிய அமராஞ்சி புரம் (அமராவதி புரம் வடக்கு) , பின்கோடு : 600081

| | | |
|--|--|--|
| 427 WQD1612985 வாக்காளர் பெயர்: சகாய ஆரோக்கிய மேரி தந்தை பெயர்: அந்தோனி ராஜ் புதியபழைய வீட்டு எண்: 9/5 வயது: 34 இனம்: ஆண் | 428 WQD1069228 வாக்காளர் பெயர்: ரோமாரியோ தந்தை பெயர்: அகஸ்டின் புதியபழைய வீட்டு எண்: 9/5 வயது: 21 இனம்: ஆண் | 429 TN/01/001/0012463 வாக்காளர் பெயர்: இப்ராஹிம் தந்தை பெயர்: காசிம் புதியபழைய வீட்டு எண்: 9-1/5 வயது: 47 இனம்: ஆண் |
| 430 FZG0725861 வாக்காளர் பெயர்: பர்வின்பாறு தந்தை பெயர்: இப்ராஹிம் புதியபழைய வீட்டு எண்: 9-1/5 வயது: 41 இனம்: பெண் | 431 TN/01/001/012461 வாக்காளர் பெயர்: அப்துல்கபான் தந்தை பெயர்: காசிம் புதியபழைய வீட்டு எண்: 9-2/5 வயது: 55 இனம்: ஆண் | 432 TN/01/001/0012464 வாக்காளர் பெயர்: முகமதுபீ கணவர் பெயர்: அப்துல்கபான் புதியபழைய வீட்டு எண்: 9-2/5 வயது: 42 இனம்: பெண் |
| 433 TN/01/001/0108096 வாக்காளர் பெயர்: அகஸ்டின் தந்தை பெயர்: மகிமைதாஸ் புதியபழைய வீட்டு எண்: 9-3/5 வயது: 51 இனம்: ஆண் | 434 TN/01/001/0108097 வாக்காளர் பெயர்: ஆரோக்கியராணி கணவர் பெயர்: அகஸ்டின் புதியபழைய வீட்டு எண்: 9-3/5 வயது: 45 இனம்: பெண் | 435 TN/01/001/0012010 வாக்காளர் பெயர்: சந்தனராஜ் தந்தை பெயர்: திரவியநாதன் புதியபழைய வீட்டு எண்: 10-1/88 வயது: 71 இனம்: ஆண் |
| 436 FZG1111228 வாக்காளர் பெயர்: ரோஸ்ஸின் கணவர் பெயர்: சந்தனராஜ் புதியபழைய வீட்டு எண்: 10-1/88 வயது: 61 இனம்: பெண் | 437 FZG3126091 வாக்காளர் பெயர்: சிரில் தந்தை பெயர்: சந்தனராஜ் புதியபழைய வீட்டு எண்: 10-1/88 வயது: 41 இனம்: ஆண் | 438 TN/01/001/0009202 வாக்காளர் பெயர்: அழகிரி தந்தை பெயர்: சிவபிரகாசம் புதியபழைய வீட்டு எண்: 10-2/88 வயது: 59 இனம்: ஆண் |
| 439 TN/01/001/0009207 வாக்காளர் பெயர்: கோகிலா கணவர் பெயர்: அழகிரி புதியபழைய வீட்டு எண்: 10-2/88 வயது: 51 இனம்: பெண் | 440 FZG3100856 வாக்காளர் பெயர்: உமாமகேஸ்வரி தந்தை பெயர்: அழகிரி புதியபழைய வீட்டு எண்: 10-2/88 வயது: 30 இனம்: பெண் | 441 WQD1356682 வாக்காளர் பெயர்: மெஜலா கணவர் பெயர்: ரவிஜானராபின்சன் புதியபழைய வீட்டு எண்: 11/1 வயது: 41 இனம்: பெண் |
| 442 FZG0748665 வாக்காளர் பெயர்: ரகுமான் தந்தை பெயர்: சைனுல்லாபுதீன் புதியபழைய வீட்டு எண்: 11-1/6 வயது: 68 இனம்: ஆண் | 443 TN/01/001/0012335 வாக்காளர் பெயர்: பல்கீஸ்பீ தந்தை பெயர்: ரகுமான் புதியபழைய வீட்டு எண்: 11-1/6 வயது: 56 இனம்: பெண் | 444 TN/01/001/0012562 வாக்காளர் பெயர்: கௌஸ்பாஷா தந்தை பெயர்: ரகுமான் புதியபழைய வீட்டு எண்: 11-1/6 வயது: 37 இனம்: ஆண் |
| 445 FZG1112549 வாக்காளர் பெயர்: சையத்அகமது தந்தை பெயர்: ரகுமான் புதியபழைய வீட்டு எண்: 11-1/6 வயது: 33 இனம்: ஆண் | 446 FZG1113422 வாக்காளர் பெயர்: ஜமீலுநிசா கணவர் பெயர்: கொளஸ்பாஷா புதியபழைய வீட்டு எண்: 11-1/6 வயது: 33 இனம்: பெண் | 447 FZG0748707 வாக்காளர் பெயர்: சல்மா தந்தை பெயர்: ரகுமான் புதியபழைய வீட்டு எண்: 11-1/6 வயது: 32 இனம்: பெண் |
| 448 FZG0748673 வாக்காளர் பெயர்: அப்துல்ஜம்ஷித் தந்தை பெயர்: அப்துல்காதர் புதியபழைய வீட்டு எண்: 11-2/6 வயது: 46 இனம்: ஆண் | 449 FZG0748699 வாக்காளர் பெயர்: ஜம்ருத்பாத்திமா கணவர் பெயர்: அப்துல்ஜம்ஷித் புதியபழைய வீட்டு எண்: 11-2/6 வயது: 44 இனம்: பெண் | 450 FZG1112531 வாக்காளர் பெயர்: சாபிராபி தந்தை பெயர்: அப்துல்காதர் புதியபழைய வீட்டு எண்: 11-2/6 வயது: 39 இனம்: பெண் |
| 451 WQD1739473 வாக்காளர் பெயர்: சஜினபாதிம தந்தை பெயர்: அப்துல் ஜம்சீத் புதியபழைய வீட்டு எண்: 11-6/- வயது: 22 இனம்: பெண் | 452 WQD0090654 வாக்காளர் பெயர்: சுமன் தந்தை பெயர்: வாசு புதியபழைய வீட்டு எண்: 11-19/NA வயது: 30 இனம்: ஆண் | 453 WQD1739564 வாக்காளர் பெயர்: வி ஆரோக்கியராஜ் தந்தை பெயர்: வி வள்ளுவராஜ் புதியபழைய வீட்டு எண்: 12/23 வயது: 29 இனம்: ஆண் |
| 454 WQD1069020 வாக்காளர் பெயர்: ஸ்டேபி ஆரோக்கிய மேரி தந்தை பெயர்: தயாளன் புதியபழைய வீட்டு எண்: 12/87 வயது: 22 இனம்: பெண் | 455 FZG1114560 வாக்காளர் பெயர்: ஜோஸ்பின் கணவர் பெயர்: தாஸ் புதியபழைய வீட்டு எண்: 12-1/87 வயது: 71 இனம்: பெண் | 456 FZG3126117 வாக்காளர் பெயர்: ராஜா தந்தை பெயர்: தாஸ் புதியபழைய வீட்டு எண்: 12-1/87 வயது: 43 இனம்: ஆண் |

பிரிவு: 2- 2.தண்டையார்பேட்டை வார்டு எண் 43 புதிய அமராஞ்சி புரம் (அமராவதி புரம் வடக்கு) , பின்கோடு : 600081

| | | | | | |
|-----|--|-----|--|-----|---|
| 457 | FZG3232147 வாக்காளர் பெயர்: ரோஸ் தந்தை பெயர்: தாஸ் புதியபழைய வீட்டு எண்: 12-1/87 வயது: 41 இனம்: பெண் | 458 | FZG1111368 வாக்காளர் பெயர்: ஜோஸ்பின்மேரி கணவர் பெயர்: தயாளன் புதியபழைய வீட்டு எண்: 12-2/87 வயது: 39 இனம்: பெண் | 459 | FZG3126133 வாக்காளர் பெயர்: சூசராஜ் தந்தை பெயர்: அந்தோனிசாமி புதியபழைய வீட்டு எண்: 12-3/87 வயது: 61 இனம்: ஆண் |
| 460 | FZG3126539 வாக்காளர் பெயர்: ஆக்னேஷ்அனிதா தந்தை பெயர்: சூசராஜ் புதியபழைய வீட்டு எண்: 12-3/87 வயது: 37 இனம்: பெண் | 461 | FZG3126554 வாக்காளர் பெயர்: ஆலிஸ்மேரி தந்தை பெயர்: சூசராஜ் புதியபழைய வீட்டு எண்: 12-3/87 வயது: 35 இனம்: பெண் | 462 | FZG3100864 வாக்காளர் பெயர்: கிரேஸ்மேரி தந்தை பெயர்: சூசராஜ் புதியபழைய வீட்டு எண்: 12-3/87 வயது: 33 இனம்: பெண் |
| 463 | WQD1739630 வாக்காளர் பெயர்: சகபிரியா கணவர் பெயர்: ஆரோக்கியராஜ் புதியபழைய வீட்டு எண்: 12-23/- வயது: 24 இனம்: பெண் | 464 | WQD1791086 வாக்காளர் பெயர்: ஆரோக்கியராஜ் ஜோல்வின் தந்தை பெயர்: செல்வம் புதியபழைய வீட்டு எண்: 12-87/- வயது: 31 இனம்: ஆண் | 465 | WQD0557298 வாக்காளர் பெயர்: சுந்தரம் தந்தை பெயர்: பிச்சையா புதியபழைய வீட்டு எண்: 13/7 வயது: 79 இனம்: ஆண் |
| 466 | WQD0661777 வாக்காளர் பெயர்: கேசவன் தந்தை பெயர்: சுந்தரம் புதியபழைய வீட்டு எண்: 13/7 வயது: 41 இனம்: ஆண் | 467 | WQD0661678 வாக்காளர் பெயர்: சீனிவாசன் தந்தை பெயர்: ராமச்சந்திரன் புதியபழைய வீட்டு எண்: 13/07 வயது: 38 இனம்: ஆண் | 468 | WQD0889022 வாக்காளர் பெயர்: காஞ்சனா கணவர் பெயர்: கோபி கிருஷ்ணன் புதியபழைய வீட்டு எண்: 13/7 வயது: 38 இனம்: பெண் |
| 469 | WQD0888990 வாக்காளர் பெயர்: சரஸ்வதி கணவர் பெயர்: கேசவன் புதியபழைய வீட்டு எண்: 13/7 வயது: 37 இனம்: பெண் | 470 | WQD0661686 வாக்காளர் பெயர்: கோபிகிருஷ்ணன் தந்தை பெயர்: சுந்தரம் புதியபழைய வீட்டு எண்: 13/7 வயது: 37 இனம்: ஆண் | 471 | WQD0661652 வாக்காளர் பெயர்: பாலாஜி தந்தை பெயர்: சுந்தரம் புதியபழைய வீட்டு எண்: 13/7 வயது: 36 இனம்: ஆண் |
| 472 | WQD0661660 வாக்காளர் பெயர்: வைதேகி கணவர் பெயர்: சுந்தரம் புதியபழைய வீட்டு எண்: 13/7 வயது: 33 இனம்: பெண் | 473 | WQD1069517 வாக்காளர் பெயர்: மகேஸ்வரி தந்தை பெயர்: ராஜேந்திரன் புதியபழைய வீட்டு எண்: 13/7 வயது: 23 இனம்: பெண் | 474 | WQD1806942 வாக்காளர் பெயர்: சந்திரன் தந்தை பெயர்: ஞானபிரகாசம் புதியபழைய வீட்டு எண்: 14/- வயது: 57 இனம்: ஆண் |
| 475 | WQD1806967 வாக்காளர் பெயர்: பிரடீன் தந்தை பெயர்: சந்திரன் புதியபழைய வீட்டு எண்: 14/- வயது: 35 இனம்: ஆண் | 476 | WQD1806975 வாக்காளர் பெயர்: பாத்திமா கணவர் பெயர்: பிரடீன் புதியபழைய வீட்டு எண்: 14/- வயது: 33 இனம்: பெண் | 477 | WQD1806934 வாக்காளர் பெயர்: ஆல்வின் தந்தை பெயர்: சந்திரன் புதியபழைய வீட்டு எண்: 14/- வயது: 33 இனம்: ஆண் |
| 478 | WQD0557181 வாக்காளர் பெயர்: வெங்கட்ராமன் தந்தை பெயர்: முருகானந்தம் புதியபழைய வீட்டு எண்: 14/86 வயது: 25 இனம்: ஆண் | 479 | WQD1613132 வாக்காளர் பெயர்: மரியா மார்கரெட்சோபியா தந்தை பெயர்: இசாக் திரவியம் புதியபழைய வீட்டு எண்: 14/26 வயது: 23 இனம்: பெண் | 480 | WQD0661694 வாக்காளர் பெயர்: ஜெயராமன் தந்தை பெயர்: முருகானந்தம் புதியபழைய வீட்டு எண்: 14/86 வயது: 22 இனம்: ஆண் |
| 481 | WQD1299114 வாக்காளர் பெயர்: ருபேஷ் குமார் தந்தை பெயர்: திருப்பதி புதியபழைய வீட்டு எண்: 14/86 வயது: 22 இனம்: ஆண் | 482 | TN/01/001/0012318 வாக்காளர் பெயர்: முருகானந்தம் தந்தை பெயர்: கிருஷ்ணன் புதியபழைய வீட்டு எண்: 14-1/86 வயது: 51 இனம்: ஆண் | 483 | TN/01/001/0012118 வாக்காளர் பெயர்: சுருணாதேவி கணவர் பெயர்: முருகானந்தம் புதியபழைய வீட்டு எண்: 14-1/86 வயது: 45 இனம்: பெண் |
| 484 | FZG3100948 வாக்காளர் பெயர்: திருப்பதி தந்தை பெயர்: கிருஷ்ணன் புதியபழைய வீட்டு எண்: 14-2/86 வயது: 46 இனம்: ஆண் | 485 | FZG3100963 வாக்காளர் பெயர்: சுசீலாதேவி கணவர் பெயர்: திருப்பதி புதியபழைய வீட்டு எண்: 14-2/86 வயது: 44 இனம்: பெண் | 486 | WQD1843903 வாக்காளர் பெயர்: சந்தோஷ் குமார் தந்தை பெயர்: திருப்பதி புதியபழைய வீட்டு எண்: 14-86/- வயது: 19 இனம்: ஆண் |

11-டாக்டர் ராதாகிருஷ்ணன் நகர் சட்டமன்ற தொகுதி

பாகம் எண் 144

வாக்காளர் பட்டியல் - 2017

தொடர்ச்சி...

பிரிவு: 2- 2.தண்டையார்பேட்டை வார்டு எண் 43 புதிய அமராஞ்சி புரம் (அமராவதி புரம் வடக்கு) , பின்கோடு : 600081

| | | |
|---|---|--|
| 487 WQD0557405 வாக்காளர் பெயர்: பன்னீர்செல்வம் தந்தை பெயர்: சிங்காரம் புதியபழைய வீட்டு எண்: 15/8 வயது: 53 இனம்: ஆண் | 488 WQD0556902 வாக்காளர் பெயர்: வசந்தி தந்தை பெயர்: நடேசன் புதியபழைய வீட்டு எண்: 15/8 வயது: 44 இனம்: பெண் | 489 FZG1111483 வாக்காளர் பெயர்: வடிவேல் தந்தை பெயர்: முனுசாமி புதியபழைய வீட்டு எண்: 15-1/8 வயது: 41 இனம்: ஆண் |
| 490 FZG2200822 வாக்காளர் பெயர்: குமார் தந்தை பெயர்: பாலகிருஷ்ணன் புதியபழைய வீட்டு எண்: 15-2/8 வயது: 47 இனம்: ஆண் | 491 FZG3101003 வாக்காளர் பெயர்: வேலம்மாள் கணவர் பெயர்: குமார் புதியபழைய வீட்டு எண்: 15-2/8 வயது: 39 இனம்: பெண் | 492 FZG3232154 வாக்காளர் பெயர்: ஹேமமாலினி தந்தை பெயர்: பாலகிருஷ்ணன் புதியபழைய வீட்டு எண்: 15-2/8 வயது: 31 இனம்: பெண் |
| 493 FZG0897348 வாக்காளர் பெயர்: சுக்குர்சாய்பு தந்தை பெயர்: பக்கிஹகமந் புதியபழைய வீட்டு எண்: 16/85 வயது: 78 இனம்: ஆண் | 494 FZG0897439 வாக்காளர் பெயர்: கரிமுனிசா கணவர் பெயர்: சுக்குர்சாய்பு புதியபழைய வீட்டு எண்: 16/85 வயது: 56 இனம்: பெண் | 495 WQD0888792 வாக்காளர் பெயர்: தனலஷ்மி கணவர் பெயர்: ஏழுமலை புதியபழைய வீட்டு எண்: 16/16 வயது: 28 இனம்: பெண் |
| 496 WQD0751925 வாக்காளர் பெயர்: மெட்டில்டாடயானார் கணவர் பெயர்: பெளலின் புதியபழைய வீட்டு எண்: 17/31 வயது: 31 இனம்: பெண் | 497 WQD1299692 வாக்காளர் பெயர்: ஆரோகியநாதன் பெலிக்ஸ் தந்தை பெயர்: பெஞ்சமின் புதியபழைய வீட்டு எண்: 17/31 வயது: 21 இனம்: ஆண் | 498 WQD0888842 வாக்காளர் பெயர்: சாவித்திரி கணவர் பெயர்: வெங்கடேசன் புதியபழைய வீட்டு எண்: 18/84 வயது: 47 இனம்: பெண் |
| 499 WQD0888859 வாக்காளர் பெயர்: ரஞ்சினிதேவி கணவர் பெயர்: ரமேஷ் புதியபழைய வீட்டு எண்: 18/84 வயது: 24 இனம்: பெண் | 500 WQD0888750 வாக்காளர் பெயர்: காயத்திரி தந்தை பெயர்: வெங்கடேசன் புதியபழைய வீட்டு எண்: 18/84 வயது: 22 இனம்: பெண் | 501 TN/01/001/0006011 வாக்காளர் பெயர்: வெங்கடேசன் தந்தை பெயர்: வெங்கடம் புதியபழைய வீட்டு எண்: 18-2/84 வயது: 59 இனம்: ஆண் |
| 502 TN/01/001/0006012 வாக்காளர் பெயர்: சாவுத்ரி கணவர் பெயர்: வெங்கடேசன் புதியபழைய வீட்டு எண்: 18-2/84 வயது: 46 இனம்: பெண் | 503 WQD0090787 வாக்காளர் பெயர்: மார்ஷல் சில்வாணஸ் தந்தை பெயர்: மகிமை தாஸ் புதியபழைய வீட்டு எண்: 18-33/NA வயது: 27 இனம்: ஆண் | 504 WQD0090779 வாக்காளர் பெயர்: வேலு தந்தை பெயர்: கந்தையன் புதியபழைய வீட்டு எண்: 18-84/NA வயது: 83 இனம்: ஆண் |
| 505 WQD0090761 வாக்காளர் பெயர்: வெங்கடேசன் தந்தை பெயர்: வெங்கடம் புதியபழைய வீட்டு எண்: 18-84/NA வயது: 66 இனம்: ஆண் | 506 FZG3157278 வாக்காளர் பெயர்: கர்லினா தந்தை பெயர்: துசைராஜ் புதியபழைய வீட்டு எண்: 19-1/10 வயது: 37 இனம்: பெண் | 507 FZG1111178 வாக்காளர் பெயர்: ராஜா தந்தை பெயர்: துசைராஜ் புதியபழைய வீட்டு எண்: 19-1/10 வயது: 35 இனம்: பெண் |
| 508 FZG0749630 வாக்காளர் பெயர்: ஸ்டெல்லா தந்தை பெயர்: துசைராஜ் புதியபழைய வீட்டு எண்: 19-1/10 வயது: 35 இனம்: பெண் | 509 FZG3232162 வாக்காளர் பெயர்: ரமேஷ் தந்தை பெயர்: துசைராஜ் புதியபழைய வீட்டு எண்: 19-1/10 வயது: 34 இனம்: ஆண் | 510 TN/01/001/0012241 வாக்காளர் பெயர்: மேரி கணவர் பெயர்: பாலன் புதியபழைய வீட்டு எண்: 19-2/10 வயது: 51 இனம்: பெண் |
| 511 WQD1843853 வாக்காளர் பெயர்: வியாழமணி கணவர் பெயர்: நாராயணசாமி புதியபழைய வீட்டு எண்: 19-35/ வயது: 40 இனம்: பெண் | 512 WQD1739499 வாக்காளர் பெயர்: கஸ்தூரி தந்தை பெயர்: செல்வகுமார் புதியபழைய வீட்டு எண்: 19-35/- வயது: 22 இனம்: பெண் | 513 WQD0889030 வாக்காளர் பெயர்: மாடசாமி தந்தை பெயர்: முத்தையா புதியபழைய வீட்டு எண்: 20/37 வயது: 35 இனம்: ஆண் |
| 514 WQD1739598 வாக்காளர் பெயர்: ஜெ ஜமிலா தந்தை பெயர்: எ ஜமலுதீன் அப்துல்லா புதியபழைய வீட்டு எண்: 20/83 வயது: 32 இனம்: பெண் | 515 WQD0557173 வாக்காளர் பெயர்: ரெஜிஷா கணவர் பெயர்: ரினேஷ் புதியபழைய வீட்டு எண்: 20/83 வயது: 26 இனம்: பெண் | 516 FZG1111558 வாக்காளர் பெயர்: ஜமாலுதீன் தந்தை பெயர்: அப்துல்லா புதியபழைய வீட்டு எண்: 20-1/83 வயது: 51 இனம்: ஆண் |

பிரிவு: 2- 2.தண்டையார்பேட்டை வார்டு எண் 43 புதிய அமராஞ்சி புரம் (அமராவதி புரம் வடக்கு) , பின்கோடு : 600081

| | | | | | |
|-----|---|-----|--|-----|--|
| 517 | TN/01/001/0012063 வாக்காளர் பெயர்: சர்புனிஷா கணவர் பெயர்: ஜமாலுதீன் புதியபழைய வீட்டு எண்: 20-1/83 வயது: 49 இனம்: பெண் | 518 | WQD0210880 வாக்காளர் பெயர்: பாத்திமாபீ தந்தை பெயர்: துராபுதின் புதியபழைய வீட்டு எண்: 20-1/83 வயது: 43 இனம்: பெண் | 519 | FZG1112291 வாக்காளர் பெயர்: மாபாட்சா தந்தை பெயர்: ஜமாலுதீன் புதியபழைய வீட்டு எண்: 20-1/83 வயது: 33 இனம்: ஆண் |
| 520 | FZG1111285 வாக்காளர் பெயர்: ஜமிலா தந்தை பெயர்: ஜமாலுதீன் புதியபழைய வீட்டு எண்: 20-1/83 வயது: 30 இனம்: பெண் | 521 | TN/01/001/0012160 வாக்காளர் பெயர்: தாமோதரன் தந்தை பெயர்: ஆண்டி புதியபழைய வீட்டு எண்: 20-2/83 வயது: 66 இனம்: ஆண் | 522 | TN/01/001/0012410 வாக்காளர் பெயர்: நளினி கணவர் பெயர்: தாமோதரன் புதியபழைய வீட்டு எண்: 20-2/83 வயது: 59 இனம்: பெண் |
| 523 | FZG1111327 வாக்காளர் பெயர்: ரினிஷா தந்தை பெயர்: தாமோதரன் புதியபழைய வீட்டு எண்: 20-2/83 வயது: 34 இனம்: ஆண் | 524 | FZG1111459 வாக்காளர் பெயர்: சதீஷ் தந்தை பெயர்: தாமோதரன் புதியபழைய வீட்டு எண்: 20-2/83 வயது: 32 இனம்: ஆண் | 525 | FZG0725127 வாக்காளர் பெயர்: ராகவன் தந்தை பெயர்: சாத்து புதியபழைய வீட்டு எண்: 20-3/83 வயது: 72 இனம்: ஆண் |
| 526 | FZG0725101 வாக்காளர் பெயர்: ஜானகி கணவர் பெயர்: ராகவன் புதியபழைய வீட்டு எண்: 20-3/83 வயது: 61 இனம்: பெண் | 527 | FZG0725085 வாக்காளர் பெயர்: சோபனா தந்தை பெயர்: ராகவன் புதியபழைய வீட்டு எண்: 20-3/83 வயது: 42 இனம்: பெண் | 528 | WQD0556969 வாக்காளர் பெயர்: கோதண்டராமன் தந்தை பெயர்: கணேசன் புதியபழைய வீட்டு எண்: 21/21 வயது: 60 இனம்: ஆண் |
| 529 | WQD0557264 வாக்காளர் பெயர்: காந்திமதி கணவர் பெயர்: கோதண்டராமன் புதியபழைய வீட்டு எண்: 21/21 வயது: 51 இனம்: பெண் | 530 | WQD1356468 வாக்காளர் பெயர்: கிருஷ்ண ராஜன் தந்தை பெயர்: ஈசரக புதியபழைய வீட்டு எண்: 21/12 வயது: 42 இனம்: ஆண் | 531 | WQD1356658 வாக்காளர் பெயர்: பெர்வினவினோலிலா கணவர் பெயர்: கிருஷ்ணராஜன் புதியபழைய வீட்டு எண்: 21/12 வயது: 35 இனம்: பெண் |
| 532 | WQD0556878 வாக்காளர் பெயர்: பிரபாகரன் தந்தை பெயர்: கோதண்டராமன் புதியபழைய வீட்டு எண்: 21/21 வயது: 33 இனம்: ஆண் | 533 | WQD0557272 வாக்காளர் பெயர்: தீபன்சக்கரவர்த்தி தந்தை பெயர்: கோதண்டராமன் புதியபழைய வீட்டு எண்: 21/21 வயது: 29 இனம்: ஆண் | 534 | WQD1069715 வாக்காளர் பெயர்: செம்மலர் தந்தை பெயர்: சந்திர சேகர் புதியபழைய வீட்டு எண்: 21/11 வயது: 26 இனம்: ஆண் |
| 535 | WQD1356633 வாக்காளர் பெயர்: பாணு கணவர் பெயர்: சுபாஷ் சந்திர போஸ் புதியபழைய வீட்டு எண்: 21/21 வயது: 24 இனம்: பெண் | 536 | TN/01/001/0012347 வாக்காளர் பெயர்: ஆனந்தராஜ் தந்தை பெயர்: மாடக்கன் புதியபழைய வீட்டு எண்: 22-1/82 வயது: 61 இனம்: ஆண் | 537 | TN/01/001/0012348 வாக்காளர் பெயர்: முருகானந்தம்மாள் கணவர் பெயர்: ஆனந்தராஜ் புதியபழைய வீட்டு எண்: 22-1/82 வயது: 59 இனம்: பெண் |
| 538 | FZG1113612 வாக்காளர் பெயர்: சுகன்யா தந்தை பெயர்: ஆனந்தராஜ் புதியபழைய வீட்டு எண்: 22-1/82 வயது: 31 இனம்: பெண் | 539 | FZG1114347 வாக்காளர் பெயர்: ஜென்சி தந்தை பெயர்: ஆனந்தராஜ் புதியபழைய வீட்டு எண்: 22-1-82/- வயது: 34 இனம்: பெண் | 540 | FZG1111319 வாக்காளர் பெயர்: பியூலா கணவர் பெயர்: இம்மானுவேல் புதியபழைய வீட்டு எண்: 22-2/82 வயது: 35 இனம்: பெண் |
| 541 | WQD0557538 வாக்காளர் பெயர்: மேரி கணவர் பெயர்: ஜெகன் புதியபழைய வீட்டு எண்: 23/13 வயது: 30 இனம்: பெண் | 542 | TN/01/001/0012457 வாக்காளர் பெயர்: மகிமைமுத்து தந்தை பெயர்: அற்புதராஜ் புதியபழைய வீட்டு எண்: 23-1/12 வயது: 45 இனம்: பெண் | 543 | FZG3101029 வாக்காளர் பெயர்: விஜயா கணவர் பெயர்: மகிமைமுத்து புதியபழைய வீட்டு எண்: 23-1/12 வயது: 40 இனம்: பெண் |
| 544 | FZG1113463 வாக்காளர் பெயர்: இருதயராஜ் தந்தை பெயர்: அற்புதராஜ் புதியபழைய வீட்டு எண்: 23-2/12 வயது: 43 இனம்: ஆண் | 545 | FZG1113455 வாக்காளர் பெயர்: லதா கணவர் பெயர்: இருதயராஜ் புதியபழைய வீட்டு எண்: 23-2/12 வயது: 41 இனம்: பெண் | 546 | WQD0210898 வாக்காளர் பெயர்: அற்புதமேரி தந்தை பெயர்: அற்புதராஜ் புதியபழைய வீட்டு எண்: 23-2/12 வயது: 40 இனம்: பெண் |

11-டாக்டர் ராதாகிருஷ்ணன் நகர் சட்டமன்ற தொகுதி

பாகம் எண் 144

வாக்காளர் பட்டியல் - 2017

தொடர்ச்சி...

பிரிவு: 2- 2.தண்டையார்பேட்டை வார்டு எண் 43 புதிய அமராஞ்சி புரம் (அமராவதி புரம் வடக்கு) , பின்கோடு : 600081

| | | |
|--|--|--|
| 547 FZG3232170 வாக்காளர் பெயர்: செல்வநாதன் தந்தை பெயர்: அற்புதராஜ் புதியபழைய வீட்டு எண்: 23-2/12 வயது: 38 இனம்: ஆண் | 548 FZG1111277 வாக்காளர் பெயர்: தாட்சாயினி தந்தை பெயர்: செல்வநாதன் புதியபழைய வீட்டு எண்: 23-2/12 வயது: 30 இனம்: பெண் | 549 TN/01/001/0012449 வாக்காளர் பெயர்: டேவிட் தந்தை பெயர்: அற்புதராஜ் புதியபழைய வீட்டு எண்: 23-3/12 வயது: 57 இனம்: ஆண் |
| 550 TN/01/001/0012450 வாக்காளர் பெயர்: பெனாயம்மாள் கணவர் பெயர்: டேவிட் புதியபழைய வீட்டு எண்: 23-3/12 வயது: 55 இனம்: பெண் | 551 FZG1112465 வாக்காளர் பெயர்: வில்லியம்ஸ் தந்தை பெயர்: திருச்செல்வம் புதியபழைய வீட்டு எண்: 23-4/13 வயது: 38 இனம்: ஆண் | 552 FZG0898411 வாக்காளர் பெயர்: ஜெகன் தந்தை பெயர்: திருச்செல்வம் புதியபழைய வீட்டு எண்: 23-4/13 வயது: 36 இனம்: ஆண் |
| 553 FZG1111301 வாக்காளர் பெயர்: அந்தோனிமேரி கணவர் பெயர்: வில்லியம்ஸ் புதியபழைய வீட்டு எண்: 23-4/13 வயது: 34 இனம்: பெண் | 554 WQD1514769 வாக்காளர் பெயர்: ஐசம்மா கணவர் பெயர்: அசோக் புதியபழைய வீட்டு எண்: 23A/- வயது: 33 இனம்: பெண் | 555 WQD1003284 வாக்காளர் பெயர்: மோகன் தந்தை பெயர்: சுப்ரமணி புதியபழைய வீட்டு எண்: 23A/45 வயது: 22 இனம்: ஆண் |
| 556 WQD1613090 வாக்காளர் பெயர்: டார்வின் தந்தை பெயர்: மகாதேவன் புதியபழைய வீட்டு எண்: 24/81 வயது: 35 இனம்: ஆண் | 557 WQD1613082 வாக்காளர் பெயர்: அம்சப்ரிய கணவர் பெயர்: டில்லிபாபு புதியபழைய வீட்டு எண்: 24/81 வயது: 28 இனம்: பெண் | 558 WQD1739465 வாக்காளர் பெயர்: லேகாபூர் தந்தை பெயர்: டில்லிபாபு புதியபழைய வீட்டு எண்: 24/81 வயது: 24 இனம்: பெண் |
| 559 TN/01/001/0012091 வாக்காளர் பெயர்: சரவணன் தந்தை பெயர்: சம்மந்தன் புதியபழைய வீட்டு எண்: 24-1/81 வயது: 45 இனம்: ஆண் | 560 FZG0727446 வாக்காளர் பெயர்: லட்சுமி கணவர் பெயர்: சரவணன் புதியபழைய வீட்டு எண்: 24-1/81 வயது: 38 இனம்: பெண் | 561 WQD0348268 வாக்காளர் பெயர்: ஆரோக்யதாஸ் தந்தை பெயர்: லூர்துசாமி புதியபழைய வீட்டு எண்: 24-47/- வயது: 34 இனம்: ஆண் |
| 562 WQD0090803 வாக்காளர் பெயர்: ரஞ்சன் தாஸ் தந்தை பெயர்: மோகன் புதியபழைய வீட்டு எண்: 24-81/NA வயது: 33 இனம்: ஆண் | 563 WQD0090738 வாக்காளர் பெயர்: ஏகவல்லி கணவர் பெயர்: சிவலிங்கம் புதியபழைய வீட்டு எண்: 25/14 வயது: 59 இனம்: பெண் | 564 WQD0243253 வாக்காளர் பெயர்: சுப்ரமணி தந்தை பெயர்: ஆறுமுகம் புதியபழைய வீட்டு எண்: 25-1/14 வயது: 42 இனம்: ஆண் |
| 565 FZG1111293 வாக்காளர் பெயர்: ருக்மணிகேவி கணவர் பெயர்: சுப்ரமணி புதியபழைய வீட்டு எண்: 25-1/14 வயது: 39 இனம்: பெண் | 566 FZG1112424 வாக்காளர் பெயர்: பட்டுரோஜா கணவர் பெயர்: கணேசன் புதியபழைய வீட்டு எண்: 26/80 வயது: 59 இனம்: பெண் | 567 WQD0557322 வாக்காளர் பெயர்: ஃப்ராங்கிளின் தந்தை பெயர்: பாஸ்கர் புதியபழைய வீட்டு எண்: 26/80 வயது: 26 இனம்: ஆண் |
| 568 WQD1612951 வாக்காளர் பெயர்: சூசைராஜ் தந்தை பெயர்: செல்வராஜ் புதியபழைய வீட்டு எண்: 27/53 வயது: 58 இனம்: ஆண் | 569 FZG3139854 வாக்காளர் பெயர்: டீன் ஃப்ரான்ஸ் தந்தை பெயர்: ஹரஸ் ஃப்ரான்ஸ் புதியபழைய வீட்டு எண்: 27/15 வயது: 52 இனம்: ஆண் | 570 FZG3217833 வாக்காளர் பெயர்: ஜோன் ஃப்ரான்ஸ் கணவர் பெயர்: டீன் ஃப்ரான்ஸ் புதியபழைய வீட்டு எண்: 27/15 வயது: 50 இனம்: பெண் |
| 571 WQD0274936 வாக்காளர் பெயர்: பிரபாகரன் தந்தை பெயர்: ராஜா புதியபழைய வீட்டு எண்: 27/15 வயது: 44 இனம்: ஆண் | 572 WQD0274886 வாக்காளர் பெயர்: பபிதா கணவர் பெயர்: பிரபாகரன் புதியபழைய வீட்டு எண்: 27/15 வயது: 35 இனம்: பெண் | 573 WQD0557280 வாக்காளர் பெயர்: ரிகார்டோஜெரட்டுஜீட் தந்தை பெயர்: டீன் ஃப்ரான்ஸ் புதியபழைய வீட்டு எண்: 27/15 வயது: 25 இனம்: ஆண் |
| 574 WQD1612910 வாக்காளர் பெயர்: சரவணன் தந்தை பெயர்: பிரபாகரன் புதியபழைய வீட்டு எண்: 27/15 வயது: 22 இனம்: ஆண் | 575 WQD1843788 வாக்காளர் பெயர்: ஜோன் பிரான்ஸ் கணவர் பெயர்: டீன் பிரான்ஸ் புதியபழைய வீட்டு எண்: 27-15/ வயது: 51 இனம்: பெண் | 576 WQD1843770 வாக்காளர் பெயர்: ரிச்சர்ட் ஜெரான்ட் ஜீட் பிரான்ஸ் தந்தை பெயர்: டீன் பிரான்ஸ் புதியபழைய வீட்டு எண்: 27-15/ வயது: 27 இனம்: ஆண் |

பிரிவு: 2- 2.தண்டையார்பேட்டை வார்டு எண் 43 புதிய அமராஞ்சி புரம் (அமராவதி புரம் வடக்கு) , பின்கோடு : 600081

| | | |
|---|---|---|
| 577 TN/01/001/0012139 வாக்காளர் பெயர்: சரஸ்வதி கணவர் பெயர்: மாரியப்பன் புதியபழைய வீட்டு எண்: 28-1/79 வயது: 59 இனம்: பெண் | 578 TN/01/001/0012012 வாக்காளர் பெயர்: காந்திராஜன் தந்தை பெயர்: மாரியப்பன் புதியபழைய வீட்டு எண்: 28-1/79 வயது: 47 இனம்: ஆண் | 579 FZG0901355 வாக்காளர் பெயர்: பாக்கியலட்சுமி கணவர் பெயர்: காந்திராஜன் புதியபழைய வீட்டு எண்: 28-1/79 வயது: 45 இனம்: பெண் |
| 580 TN/01/001/0012518 வாக்காளர் பெயர்: சந்திரசேகர் தந்தை பெயர்: மாரியப்பன் புதியபழைய வீட்டு எண்: 28-1/79 வயது: 43 இனம்: ஆண் | 581 TN/01/001/0012409 வாக்காளர் பெயர்: ரீட்டாஜெயசீலி கணவர் பெயர்: ஜானசன்கிர்தராஜ் புதியபழைய வீட்டு எண்: 28-2/79 வயது: 54 இனம்: பெண் | 582 WQD0192856 வாக்காளர் பெயர்: லியோன்வினோத்ராஜ் தந்தை பெயர்: ஜானசன்கிர்தராஜ் புதியபழைய வீட்டு எண்: 28-2/79 வயது: 36 இனம்: ஆண் |
| 583 FZG1112408 வாக்காளர் பெயர்: வில்பிரேட் ஆனந்தராஜ் தந்தை பெயர்: ஜானசன்கிர்தராஜ் புதியபழைய வீட்டு எண்: 28-2/79 வயது: 34 இனம்: ஆண் | 584 FZG1112416 வாக்காளர் பெயர்: ஷிபாசௌந்தரி தந்தை பெயர்: ஜானசன்கிர்தராஜ் புதியபழைய வீட்டு எண்: 28-2/79 வயது: 30 இனம்: பெண் | 585 WQD1843929 வாக்காளர் பெயர்: அற்புத ஆண் செர்வின் தந்தை பெயர்: அற்புத ராஜ் புதியபழைய வீட்டு எண்: 28-52/- வயது: 19 இனம்: பெண் |
| 586 WQD0563593 வாக்காளர் பெயர்: லாரன்ஸ் தந்தை பெயர்: செல்வராஜ் புதியபழைய வீட்டு எண்: 28-79/- வயது: 52 இனம்: ஆண் | 587 WQD0563353 வாக்காளர் பெயர்: மாலா கணவர் பெயர்: லாரன்ஸ் புதியபழைய வீட்டு எண்: 28-79/- வயது: 42 இனம்: பெண் | 588 FZG0818245 வாக்காளர் பெயர்: நடராஜன் தந்தை பெயர்: ஆறுமுகம் புதியபழைய வீட்டு எண்: 29/16 வயது: 56 இனம்: ஆண் |
| 589 WQD0751677 வாக்காளர் பெயர்: ஜெயருனிசா கணவர் பெயர்: பவீர்அகமத் புதியபழைய வீட்டு எண்: 29/16 வயது: 52 இனம்: பெண் | 590 FZG0820019 வாக்காளர் பெயர்: அஞ்சனாதேவி கணவர் பெயர்: நடராஜன் புதியபழைய வீட்டு எண்: 29/16 வயது: 50 இனம்: பெண் | 591 WQD0751792 வாக்காளர் பெயர்: அஸ்லாம்பாஷா தந்தை பெயர்: பவீர்அகமத் புதியபழைய வீட்டு எண்: 29/16 வயது: 36 இனம்: ஆண் |
| 592 WQD0995191 வாக்காளர் பெயர்: மெஜல்லா கணவர் பெயர்: ஜெயராமன் புதியபழைய வீட்டு எண்: 29/57 வயது: 35 இனம்: பெண் | 593 FZG1112077 வாக்காளர் பெயர்: சந்தோஷ்குமார் தந்தை பெயர்: நடராஜன் புதியபழைய வீட்டு எண்: 29/16 வயது: 32 இனம்: ஆண் | 594 WQD0557413 வாக்காளர் பெயர்: கரிமாபீ கணவர் பெயர்: அஸ்லாம்பாஷா புதியபழைய வீட்டு எண்: 29/16 வயது: 25 இனம்: பெண் |
| 595 WQD1069178 வாக்காளர் பெயர்: தேவி தந்தை பெயர்: வேலுசாமி புதியபழைய வீட்டு எண்: 29/16 வயது: 24 இனம்: பெண் | 596 WQD1069160 வாக்காளர் பெயர்: லட்சுமி தந்தை பெயர்: வேலுச்சாமி புதியபழைய வீட்டு எண்: 29/16 வயது: 22 இனம்: பெண் | 597 WQD1356799 வாக்காளர் பெயர்: தனலட்சுமி கணவர் பெயர்: பாபு புதியபழைய வீட்டு எண்: 30/78 வயது: 33 இனம்: பெண் |
| 598 WQD0556894 வாக்காளர் பெயர்: சசிரோகா கணவர் பெயர்: மகிமைராஜ் புதியபழைய வீட்டு எண்: 30/78 வயது: 26 இனம்: பெண் | 599 TN/01/001/0012192 வாக்காளர் பெயர்: ஆரோக்யமேரி கணவர் பெயர்: சுவரீயப்பன் புதியபழைய வீட்டு எண்: 30-1/78 வயது: 86 இனம்: பெண் | 600 FZG3126596 வாக்காளர் பெயர்: உத்திரயமேரி கணவர் பெயர்: பெரியநாயகசாமி புதியபழைய வீட்டு எண்: 30-1/78 வயது: 81 இனம்: பெண் |
| 601 TN/01/001/0012372 வாக்காளர் பெயர்: சந்தனராஜ் தந்தை பெயர்: சுவரீயப்பன் புதியபழைய வீட்டு எண்: 30-1/78 வயது: 65 இனம்: ஆண் | 602 WQD0243261 வாக்காளர் பெயர்: செல்வமேரி கணவர் பெயர்: சந்தனராஜ் புதியபழைய வீட்டு எண்: 30-1/78 வயது: 59 இனம்: பெண் | 603 FZG0895102 வாக்காளர் பெயர்: இருதயராஜ் தந்தை பெயர்: சந்தனராஜ் புதியபழைய வீட்டு எண்: 30-1/78 வயது: 36 இனம்: ஆண் |
| 604 FZG0896506 வாக்காளர் பெயர்: பெரியநாயகராஜ் தந்தை பெயர்: சந்தனராஜ் புதியபழைய வீட்டு எண்: 30-2/78 வயது: 37 இனம்: ஆண் | 605 TN/01/001/0012252 வாக்காளர் பெயர்: மகிமைராஜ் தந்தை பெயர்: சந்தனராஜ் புதியபழைய வீட்டு எண்: 30-78/- வயது: 39 இனம்: ஆண் | 606 WQD0751636 வாக்காளர் பெயர்: கயல்விழி தந்தை பெயர்: சேகர் புதியபழைய வீட்டு எண்: 30-78/Na வயது: 27 இனம்: பெண் |

பிரிவு: 2- 2.தண்டையார்பேட்டை வார்டு எண் 43 புதிய அமராஞ்சி புரம் (அமராவதி புரம் வடக்கு) , பின்கோடு : 600081

| | | | | | |
|-----|---|-----|--|-----|---|
| 607 | WQD1356450 வாக்காளர் பெயர்: பெஞ்சமின் தந்தை பெயர்: ஜோசப் புதியபழைய வீட்டு எண்: 31/17 வயது: 59 இனம்: ஆண் | 608 | WQD1356716 வாக்காளர் பெயர்: மேரிஸ்டெல்லா கணவர் பெயர்: பெஞ்சமின் புதியபழைய வீட்டு எண்: 31/17 வயது: 54 இனம்: பெண் | 609 | WQD0751511 வாக்காளர் பெயர்: பெளவின கணவர் பெயர்: மைக்கேல் புதியபழைய வீட்டு எண்: 31/17 வயது: 48 இனம்: பெண் |
| 610 | WQD1356591 வாக்காளர் பெயர்: மோனிகா தந்தை பெயர்: அந்தோணிராஜா புதியபழைய வீட்டு எண்: 31/59 வயது: 25 இனம்: பெண் | 611 | WQD1356377 வாக்காளர் பெயர்: ராபார்ட் ராபின்ஸ் தந்தை பெயர்: அந்தோணி ராஜா புதியபழைய வீட்டு எண்: 31/59 வயது: 23 இனம்: ஆண் | 612 | FZG1110105 வாக்காளர் பெயர்: மைக்கேல் தந்தை பெயர்: உத்திரியசாமி புதியபழைய வீட்டு எண்: 31-1/17 வயது: 56 இனம்: ஆண் |
| 613 | FZG0725283 வாக்காளர் பெயர்: பெளவின கணவர் பெயர்: மைக்கேல் புதியபழைய வீட்டு எண்: 31-1/17 வயது: 53 இனம்: பெண் | 614 | FZG3101334 வாக்காளர் பெயர்: உத்திரியமேரி தந்தை பெயர்: மைக்கேல் புதியபழைய வீட்டு எண்: 31-1/17 வயது: 31 இனம்: பெண் | 615 | FZG1113695 வாக்காளர் பெயர்: மார்கோஸ்ஜீவியன் தந்தை பெயர்: மைக்கேல் புதியபழைய வீட்டு எண்: 31-1/17 வயது: 30 இனம்: ஆண் |
| 616 | WQD1739481 வாக்காளர் பெயர்: சஞ்சய் தந்தை பெயர்: ரவிநாத் புதியபழைய வீட்டு எண்: 31-17/- வயது: 20 இனம்: ஆண் | 617 | WQD1356393 வாக்காளர் பெயர்: போஸ் தந்தை பெயர்: ஸ்டீபன் தேவர் புதியபழைய வீட்டு எண்: 32/62 வயது: 56 இனம்: ஆண் | 618 | WQD1299593 வாக்காளர் பெயர்: தங்கபாண்டியன் தந்தை பெயர்: பூச்சையா புதியபழைய வீட்டு எண்: 32/ வயது: 48 இனம்: ஆண் |
| 619 | WQD1843804 வாக்காளர் பெயர்: வெள்ளைதுரை தந்தை பெயர்: சுப்பையா தேவர் புதியபழைய வீட்டு எண்: 32/32 வயது: 42 இனம்: ஆண் | 620 | TN/01/001/0012196 வாக்காளர் பெயர்: பெரியநாயகராஜ் தந்தை பெயர்: தங்கராஜ் புதியபழைய வீட்டு எண்: 32-1/77 வயது: 45 இனம்: ஆண் | 621 | FZG1114883 வாக்காளர் பெயர்: அமிர்தமணி கணவர் பெயர்: பெரியநாயகராஜ் புதியபழைய வீட்டு எண்: 32-1/77 வயது: 39 இனம்: பெண் |
| 622 | FZG1115021 வாக்காளர் பெயர்: கிறிஸ்டினா தந்தை பெயர்: தங்கராஜ் புதியபழைய வீட்டு எண்: 32-1/77 வயது: 35 இனம்: பெண் | 623 | WQD0210906 வாக்காளர் பெயர்: சாந்தகுமார் தந்தை பெயர்: லாவிஸ்பெர்னாண்டோ புதியபழைய வீட்டு எண்: 32-2/77 வயது: 56 இனம்: ஆண் | 624 | FZG1114867 வாக்காளர் பெயர்: சுந்தரி கணவர் பெயர்: சாந்தகுமார் புதியபழைய வீட்டு எண்: 32-2/77 வயது: 51 இனம்: பெண் |
| 625 | WQD0243279 வாக்காளர் பெயர்: ஜாக்குலின் தந்தை பெயர்: சாந்தகுமார் புதியபழைய வீட்டு எண்: 32-2/77 வயது: 35 இனம்: பெண் | 626 | FZG3157294 வாக்காளர் பெயர்: கிளாப்வின தந்தை பெயர்: சாந்தகுமார் புதியபழைய வீட்டு எண்: 32-2/77 வயது: 33 இனம்: ஆண் | 627 | FZG1114909 வாக்காளர் பெயர்: ரீகன் தந்தை பெயர்: சாந்தகுமார் புதியபழைய வீட்டு எண்: 32-2/77 வயது: 31 இனம்: ஆண் |
| 628 | FZG1115039 வாக்காளர் பெயர்: கிரேட்டா தந்தை பெயர்: சாந்தகுமார் புதியபழைய வீட்டு எண்: 32-2/77 வயது: 30 இனம்: பெண் | 629 | FZG3148343 வாக்காளர் பெயர்: வினசென்ட் தந்தை பெயர்: கித்தோரிமுத்து புதியபழைய வீட்டு எண்: 32-5/77 வயது: 53 இனம்: ஆண் | 630 | FZG3148350 வாக்காளர் பெயர்: எலிசபெத் கணவர் பெயர்: வினசென்ட் புதியபழைய வீட்டு எண்: 32-5/77 வயது: 51 இனம்: பெண் |
| 631 | WQD1613280 வாக்காளர் பெயர்: செல்வம் தந்தை பெயர்: பரமசிவம் புதியபழைய வீட்டு எண்: 32-62/- வயது: 21 இனம்: ஆண் | 632 | WQD0888818 வாக்காளர் பெயர்: சாதனா தாய் பெயர்: தன்பாக்கியம் புதியபழைய வீட்டு எண்: 33/33 வயது: 24 இனம்: பெண் | 633 | TN/01/001/0012385 வாக்காளர் பெயர்: மகிமைதாஸ் தந்தை பெயர்: ஜோதி புதியபழைய வீட்டு எண்: 33-1/77 வயது: 57 இனம்: ஆண் |
| 634 | TN/01/001/0012386 வாக்காளர் பெயர்: சிசிலிஅமலோர்பவன் தந்தை பெயர்: மகிமைதாஸ் புதியபழைய வீட்டு எண்: 33-1/77 வயது: 46 இனம்: பெண் | 635 | FZG1113315 வாக்காளர் பெயர்: சில்வியா தந்தை பெயர்: மகிமைதாஸ் புதியபழைய வீட்டு எண்: 33-1/77 வயது: 30 இனம்: பெண் | 636 | WQD1514785 வாக்காளர் பெயர்: ஆரோக்யராஜ் தந்தை பெயர்: சிவ பலராமன் புதியபழைய வீட்டு எண்: 34/- வயது: 47 இனம்: ஆண் |

பிரிவு: 2- 2.தண்டையார்பேட்டை வார்டு எண் 43 புதிய அமராஞ்சி புரம் (அமராவதி புரம் வடக்கு) , பின்கோடு : 600081

| | | | | | |
|-----|--|-----|--|-----|---|
| 637 | WQD1514728 வாக்காளர் பெயர்: கலை கணவர் பெயர்: ஆரோக்கியராஜ் புதியபழைய வீட்டு எண்: 34/- வயது: 38 இனம்: பெண் | 638 | WQD1613017 வாக்காளர் பெயர்: சோனியா தந்தை பெயர்: சிவகுமார் புதியபழைய வீட்டு எண்: 34/65 வயது: 21 இனம்: பெண் | 639 | WQD1356443 வாக்காளர் பெயர்: ருப்நாராயண் கந்தல் தந்தை பெயர்: லஷ்மி பிரசாத் கந்தல் புதியபழைய வீட்டு எண்: 35/19 வயது: 55 இனம்: ஆண் |
| 640 | TN/01/001/0012025 வாக்காளர் பெயர்: நடராஜன் தந்தை பெயர்: ஜயசாமி புதியபழைய வீட்டு எண்: 35-1/19 வயது: 85 இனம்: ஆண் | 641 | FZG1114719 வாக்காளர் பெயர்: காசி கணவர் பெயர்: நடராஜன் புதியபழைய வீட்டு எண்: 35-1/19 வயது: 49 இனம்: பெண் | 642 | FZG0899989 வாக்காளர் பெயர்: நரேஷ் தந்தை பெயர்: நடராஜன் புதியபழைய வீட்டு எண்: 35-1/19 வயது: 33 இனம்: ஆண் |
| 643 | FZG1115005 வாக்காளர் பெயர்: மோகன் தந்தை பெயர்: நடராஜன் புதியபழைய வீட்டு எண்: 35-1/19 வயது: 31 இனம்: ஆண் | 644 | FZG1114388 வாக்காளர் பெயர்: மைதிலி தந்தை பெயர்: சந்திரன் புதியபழைய வீட்டு எண்: 35-2/19 வயது: 31 இனம்: பெண் | 645 | FZG2202992 வாக்காளர் பெயர்: மகாராஜன் தந்தை பெயர்: ராஜேந்திரன் புதியபழைய வீட்டு எண்: 35-5/19 வயது: 50 இனம்: ஆண் |
| 646 | FZG3102076 வாக்காளர் பெயர்: பரிமளா கணவர் பெயர்: மதராஜன் புதியபழைய வீட்டு எண்: 35-5/19 வயது: 39 இனம்: பெண் | 647 | WQD0090829 வாக்காளர் பெயர்: பிரபாகரன் தந்தை பெயர்: நாராயணசாமி புதியபழைய வீட்டு எண்: 35-19/NA வயது: 47 இனம்: ஆண் | 648 | WQD0751933 வாக்காளர் பெயர்: ஆஷ்னா தந்தை பெயர்: அச்சன்குஞ்சா புதியபழைய வீட்டு எண்: 36/74 வயது: 24 இனம்: பெண் |
| 649 | WQD1739622 வாக்காளர் பெயர்: பெரியநாயகதாஸ் தந்தை பெயர்: துரைநாதன் புதியபழைய வீட்டு எண்: 36-69/- வயது: 59 இனம்: ஆண் | 650 | WQD1299163 வாக்காளர் பெயர்: ஆஞ்சநேயலுரெட்டி தந்தை பெயர்: ராமசாமிரெட்டி புதியபழைய வீட்டு எண்: 37/20 வயது: 54 இனம்: ஆண் | 651 | WQD1299155 வாக்காளர் பெயர்: இந்துமதி கணவர் பெயர்: ஆஞ்சநேயலு ரெட்டி புதியபழைய வீட்டு எண்: 37/20 வயது: 46 இனம்: பெண் |
| 652 | WQD1069137 வாக்காளர் பெயர்: ராமசாமி தந்தை பெயர்: அஞ்சநேயலு ரெட்டி புதியபழைய வீட்டு எண்: 37/20 வயது: 24 இனம்: ஆண் | 653 | WQD1069145 வாக்காளர் பெயர்: ஹரிலஷ்மி தந்தை பெயர்: அஞ்சநேயலு ரெட்டி புதியபழைய வீட்டு எண்: 37/20 வயது: 23 இனம்: பெண் | 654 | FZG1118991 வாக்காளர் பெயர்: அச்சன்குஞ்சு தந்தை பெயர்: கொச்சுஞ்சன் புதியபழைய வீட்டு எண்: 37-1/20 வயது: 51 இனம்: ஆண் |
| 655 | FZG1121250 வாக்காளர் பெயர்: லீலாம்பா கணவர் பெயர்: அச்சன்குஞ்சு புதியபழைய வீட்டு எண்: 37-1/20 வயது: 47 இனம்: பெண் | 656 | FZG0714881 வாக்காளர் பெயர்: மாயகிருஷ்ணன் தந்தை பெயர்: முத்தையா புதியபழைய வீட்டு எண்: 37-2/20 வயது: 61 இனம்: ஆண் | 657 | TN/01/001/0012430 வாக்காளர் பெயர்: ஜலா கணவர் பெயர்: மாயகிருஷ்ணன் புதியபழைய வீட்டு எண்: 37-2/20 வயது: 53 இனம்: பெண் |
| 658 | FZG3102084 வாக்காளர் பெயர்: பாபு தந்தை பெயர்: மாயகிருஷ்ணன் புதியபழைய வீட்டு எண்: 37-2/20 வயது: 34 இனம்: ஆண் | 659 | FZG0897173 வாக்காளர் பெயர்: விஜயகாந்த் தந்தை பெயர்: மாயகிருஷ்ணன் புதியபழைய வீட்டு எண்: 37-2/20 வயது: 33 இனம்: ஆண் | 660 | FZG1208131 வாக்காளர் பெயர்: தங்கமணி தந்தை பெயர்: சேகர் புதியபழைய வீட்டு எண்: 37-3/20 வயது: 41 இனம்: ஆண் |
| 661 | TN/01/001/0012570 வாக்காளர் பெயர்: காஞ்சனா கணவர் பெயர்: தங்கமணி புதியபழைய வீட்டு எண்: 37-3/20 வயது: 40 இனம்: பெண் | 662 | WQD0888784 வாக்காளர் பெயர்: சகிலா கணவர் பெயர்: ராமதாஸ் புதியபழைய வீட்டு எண்: 38/38 வயது: 37 இனம்: பெண் | 663 | KRC1881499 வாக்காளர் பெயர்: முருகன் தந்தை பெயர்: குப்புராஜ் புதியபழைய வீட்டு எண்: 38-2/73 வயது: 41 இனம்: ஆண் |
| 664 | FZG3101649 வாக்காளர் பெயர்: கவிதா கணவர் பெயர்: முருகன் புதியபழைய வீட்டு எண்: 38-2/73 வயது: 35 இனம்: பெண் | 665 | FZG0715565 வாக்காளர் பெயர்: கிருஷ்ணன் தந்தை பெயர்: கோவிந்தன் புதியபழைய வீட்டு எண்: 38-4/73 வயது: 61 இனம்: ஆண் | 666 | FZG0715557 வாக்காளர் பெயர்: மாலா கணவர் பெயர்: கிருஷ்ணன் புதியபழைய வீட்டு எண்: 38-4/73 வயது: 49 இனம்: பெண் |

பிரிவு: 2- 2.தண்டையார்பேட்டை வார்டு எண் 43 புதிய அமராஞ்சி புரம் (அமராவதி புரம் வடக்கு) , பின்கோடு : 600081

| | | |
|--|---|---|
| 667 WQD1299783 வாக்காளர் பெயர்: தனலட்சுமி கணவர் பெயர்: ரங்கநாதன் புதியபழைய வீட்டு எண்: 39/- வயது: 57 இனம்: பெண் | 668 WQD1299312 வாக்காளர் பெயர்: பெர்வின வினோலியா கணவர் பெயர்: கிருஷ்ணராஜன் புதியபழைய வீட்டு எண்: 39/21 வயது: 35 இனம்: பெண் | 669 FZG1112168 வாக்காளர் பெயர்: பாபு தந்தை பெயர்: ராஜகோபால் புதியபழைய வீட்டு எண்: 40-1/74 வயது: 53 இனம்: ஆண் |
| 670 FZG1113588 வாக்காளர் பெயர்: வசந்தா கணவர் பெயர்: யூபு புதியபழைய வீட்டு எண்: 40-1/74 வயது: 50 இனம்: பெண் | 671 WQD0243287 வாக்காளர் பெயர்: ராஜா தந்தை பெயர்: பாபு புதியபழைய வீட்டு எண்: 40-1/74 வயது: 34 இனம்: ஆண் | 672 FZG1112176 வாக்காளர் பெயர்: சுசீலா தந்தை பெயர்: பாபு புதியபழைய வீட்டு எண்: 40-1/74 வயது: 31 இனம்: பெண் |
| 673 WQD0243295 வாக்காளர் பெயர்: சிந்து தந்தை பெயர்: ராஜா புதியபழைய வீட்டு எண்: 40-1/74 வயது: 30 இனம்: பெண் | 674 WQD0557447 வாக்காளர் பெயர்: குப்பன் தந்தை பெயர்: பத்மநாபன் புதியபழைய வீட்டு எண்: 41/77 வயது: 59 இனம்: ஆண் | 675 WQD0556910 வாக்காளர் பெயர்: அனுசுயா கணவர் பெயர்: குப்பன் புதியபழைய வீட்டு எண்: 41/77 வயது: 56 இனம்: பெண் |
| 676 WQD1613025 வாக்காளர் பெயர்: சகாயமேரி கணவர் பெயர்: யாக்கியசாமி புதியபழைய வீட்டு எண்: 41/77 வயது: 46 இனம்: பெண் | 677 WQD1299452 வாக்காளர் பெயர்: ராஜாத்தி கணவர் பெயர்: ராஜா புதியபழைய வீட்டு எண்: 41/77 வயது: 43 இனம்: பெண் | 678 WQD1356765 வாக்காளர் பெயர்: ராஜாத்தி கணவர் பெயர்: ராஜா புதியபழைய வீட்டு எண்: 41/77 வயது: 37 இனம்: பெண் |
| 679 WQD1299478 வாக்காளர் பெயர்: வைரமுத்து தந்தை பெயர்: ராஜா புதியபழைய வீட்டு எண்: 41/77 வயது: 28 இனம்: ஆண் | 680 WQD0557421 வாக்காளர் பெயர்: ரேகா தந்தை பெயர்: குப்பன் புதியபழைய வீட்டு எண்: 41/77 வயது: 27 இனம்: பெண் | 681 WQD0661710 வாக்காளர் பெயர்: லோகேஸ்வரி தந்தை பெயர்: குப்பன் புதியபழைய வீட்டு எண்: 41/77 வயது: 27 இனம்: பெண் |
| 682 TN/01/001/0012177 வாக்காளர் பெயர்: சிதம்பரசாமி தந்தை பெயர்: சேர்மகனி புதியபழைய வீட்டு எண்: 41-1/22 வயது: 64 இனம்: ஆண் | 683 TN/01/001/0012294 வாக்காளர் பெயர்: குருவேஸ்வரி கணவர் பெயர்: சிதம்பரசாமி புதியபழைய வீட்டு எண்: 41-1/22 வயது: 53 இனம்: பெண் | 684 FZG1111350 வாக்காளர் பெயர்: பூந்தர் தந்தை பெயர்: சிதம்பரசாமி புதியபழைய வீட்டு எண்: 41-1/22 வயது: 32 இனம்: ஆண் |
| 685 WQD0751685 வாக்காளர் பெயர்: பிரபாகரன் தந்தை பெயர்: சங்கரன் புதியபழைய வீட்டு எண்: 42/79 வயது: 58 இனம்: ஆண் | 686 WQD1069129 வாக்காளர் பெயர்: ஆரோக்கிய மேரி தந்தை பெயர்: குழந்தைராஜ் புதியபழைய வீட்டு எண்: 42/ வயது: 26 இனம்: பெண் | 687 TN/01/001/0012229 வாக்காளர் பெயர்: சவுரிமுத்து தந்தை பெயர்: குழந்தைசாமி புதியபழைய வீட்டு எண்: 42-2/72 வயது: 81 இனம்: பெண் |
| 688 TN/01/001/0012231 வாக்காளர் பெயர்: இருதயராஜ் தந்தை பெயர்: குழந்தைசாமி புதியபழைய வீட்டு எண்: 42-3/72 வயது: 47 இனம்: ஆண் | 689 FZG0898866 வாக்காளர் பெயர்: பெர்னத்தமேரி கணவர் பெயர்: இருதயராஜ் புதியபழைய வீட்டு எண்: 42-3/72 வயது: 43 இனம்: பெண் | 690 WQD1843796 வாக்காளர் பெயர்: டெரன்ஸ் தந்தை பெயர்: இருதயராஜ் புதியபழைய வீட்டு எண்: 42-72/ வயது: 21 இனம்: ஆண் |
| 691 WQD1356757 வாக்காளர் பெயர்: ஜெயசீலா கணவர் பெயர்: சகாயநாதன் புதியபழைய வீட்டு எண்: 43/23 வயது: 40 இனம்: பெண் | 692 WQD1613173 வாக்காளர் பெயர்: ஜான் தந்தை பெயர்: பெரிய நாயகதாஸ் புதியபழைய வீட்டு எண்: 43/5 வயது: 25 இனம்: ஆண் | 693 WQD1069376 வாக்காளர் பெயர்: சார்லி தந்தை பெயர்: சாமுவேல் புதியபழைய வீட்டு எண்: 43/23 வயது: 25 இனம்: ஆண் |
| 694 FZG3101664 வாக்காளர் பெயர்: சவுரியம்மாள் கணவர் பெயர்: சுந்தரம் புதியபழைய வீட்டு எண்: 43-1/23 வயது: 74 இனம்: பெண் | 695 FZG3101672 வாக்காளர் பெயர்: சகாயநாதன் தந்தை பெயர்: சுந்தரம் புதியபழைய வீட்டு எண்: 43-1/23 வயது: 41 இனம்: ஆண் | 696 FZG3217841 வாக்காளர் பெயர்: சாமுவேல் தந்தை பெயர்: ஜார்ஜ் புதியபழைய வீட்டு எண்: 43-2/23 வயது: 56 இனம்: ஆண் |

பிரிவு: 2- 2.தண்டையார்பேட்டை வார்டு எண் 43 புதிய அமராஞ்சி புரம் (அமராவதி புரம் வடக்கு) , பின்கோடு : 600081

| | | | | | | |
|-----------------------|--------------------------|-----------------------|-------------------|-----------------------|--------------------------|------------|
| 697 | FZG3217858 | 698 | FZG1112127 | 699 | WQD0210914 | |
| வாக்காளர் பெயர்: | லில்லிபுஷ்பம் | வாக்காளர் பெயர்: | ஆண்டனிடேவிட் | வாக்காளர் பெயர்: | கிறிஸ்டிமார் | |
| கணவர் பெயர்: | சாமுவேல் | தந்தை பெயர்: | சாமுவேல் | தந்தை பெயர்: | சந்தனசாமி | |
| புதியபழைய வீட்டு எண்: | 43-2/23 | புதியபழைய வீட்டு எண்: | 43-2/23 | புதியபழைய வீட்டு எண்: | 43-3/23 | |
| வயது: | 53 இனம்: பெண் | வயது: | 30 இனம்: ஆண் | வயது: | 52 இனம்: ஆண் | |
| 700 | FZG1115062 | 701 | FZG1110089 | 702 | WQD0888875 | |
| வாக்காளர் பெயர்: | ஜாக்குலின் | வாக்காளர் பெயர்: | ஜாக்கிளமென்ட் | வாக்காளர் பெயர்: | அலெக்ஸாண்டர் ஆம்ஸ்டிராங் | |
| கணவர் பெயர்: | கிறிஸ்டிமார் | தந்தை பெயர்: | அடைக்கலராஜ் | தந்தை பெயர்: | ஜேசுதாஷ | |
| புதியபழைய வீட்டு எண்: | 43-3/23 | புதியபழைய வீட்டு எண்: | 44/71 | புதியபழைய வீட்டு எண்: | 44/71 | |
| வயது: | 47 இனம்: பெண் | வயது: | 46 இனம்: ஆண் | வயது: | 45 இனம்: ஆண் | |
| 703 | WQD0888867 | 704 | TN/01/001/0012416 | 705 | TN/01/001/0012126 | |
| வாக்காளர் பெயர்: | பரமதீபம் | வாக்காளர் பெயர்: | அடைக்கலராஜ் | வாக்காளர் பெயர்: | அமலோர்பவமேரி | |
| கணவர் பெயர்: | அலெக்ஸாண்டர் ஆம்ஸ்டிராங் | தந்தை பெயர்: | அருளநாதன் | கணவர் பெயர்: | அடைக்கலராஜ் | |
| புதியபழைய வீட்டு எண்: | 44/71 | புதியபழைய வீட்டு எண்: | 44-1/71 | புதியபழைய வீட்டு எண்: | 44-1/71 | |
| வயது: | 43 இனம்: பெண் | வயது: | 76 இனம்: ஆண் | வயது: | 74 இனம்: பெண் | |
| 706 | TN/01/001/0012127 | 707 | WQD0556985 | 708 | TN/01/001/0123898 | |
| வாக்காளர் பெயர்: | ஜீலிகிறிஸ்டி | வாக்காளர் பெயர்: | பாஸ்கர் | வாக்காளர் பெயர்: | செல்வி | |
| தந்தை பெயர்: | அடைக்கலராஜ் | தந்தை பெயர்: | ஞானபிரகாசம் | கணவர் பெயர்: | பாஸ்கர் | |
| புதியபழைய வீட்டு எண்: | 44-1/71 | புதியபழைய வீட்டு எண்: | 44-2/71 | புதியபழைய வீட்டு எண்: | 44-2/71 | |
| வயது: | 47 இனம்: பெண் | வயது: | 57 இனம்: ஆண் | வயது: | 51 இனம்: பெண் | |
| 709 | FZG3148335 | 710 | FZG3148319 | 711 | WQD1843879 | |
| வாக்காளர் பெயர்: | தீபா | வாக்காளர் பெயர்: | பாரதி | வாக்காளர் பெயர்: | ஸ்ரீதேவி | |
| கணவர் பெயர்: | ரவி | தந்தை பெயர்: | கண்ணன் | சுகுமாரி | கணவர் பெயர்: | மோகன் தாஸ் |
| புதியபழைய வீட்டு எண்: | 44-3/71 | புதியபழைய வீட்டு எண்: | 44-3/71 | புதியபழைய வீட்டு எண்: | 44-83/ | |
| வயது: | 33 இனம்: பெண் | வயது: | 30 இனம்: பெண் | வயது: | 41 இனம்: பெண் | |
| 712 | FBT1482850 | 713 | WQD1878719 | 714 | WQD0889006 | |
| வாக்காளர் பெயர்: | லோகநாதன் | வாக்காளர் பெயர்: | ஆகாஷ் | வாக்காளர் பெயர்: | காசியம்மாள் | |
| தந்தை பெயர்: | சகாதேவன் | தந்தை பெயர்: | சுரேஷ் | கணவர் பெயர்: | ஆறுமுகம் | |
| புதியபழைய வீட்டு எண்: | 44-83 / | புதியபழைய வீட்டு எண்: | 44-83 / - | புதியபழைய வீட்டு எண்: | 45 / 23a | |
| வயது: | 31 இனம்: ஆண் | வயது: | 19 இனம்: ஆண் | வயது: | 62 இனம்: பெண் | |
| 715 | TN/01/001/0012165 | 716 | FZG0898304 | 717 | FZG3102308 | |
| வாக்காளர் பெயர்: | தங்கம் | வாக்காளர் பெயர்: | ஆயிஷா | வாக்காளர் பெயர்: | கீதா | |
| கணவர் பெயர்: | சுப்ரமணி | கணவர் பெயர்: | தேசப்பன் | தந்தை பெயர்: | சுப்ரமணி | |
| புதியபழைய வீட்டு எண்: | 45 / 23-A | புதியபழைய வீட்டு எண்: | 45 / 23-A | புதியபழைய வீட்டு எண்: | 45 / 23-A | |
| வயது: | 49 இனம்: பெண் | வயது: | 41 இனம்: பெண் | வயது: | 31 இனம்: பெண் | |
| 718 | FZG3072758 | 719 | FZG1114990 | 720 | WQD1069202 | |
| வாக்காளர் பெயர்: | அசோக் | வாக்காளர் பெயர்: | பார்த்தி | வாக்காளர் பெயர்: | பொற்கொடி | |
| தந்தை பெயர்: | சுப்ரமணி | தந்தை பெயர்: | சுப்ரமணி | தந்தை பெயர்: | சுப்ரமணி | |
| புதியபழைய வீட்டு எண்: | 45 / 23-A | புதியபழைய வீட்டு எண்: | 45 / 23-A | புதியபழைய வீட்டு எண்: | 45 / 23 | |
| வயது: | 31 இனம்: ஆண் | வயது: | 30 இனம்: ஆண் | வயது: | 24 இனம்: பெண் | |
| 721 | WQD1003243 | 722 | WQD1356385 | 723 | FZG0725796 | |
| வாக்காளர் பெயர்: | சுவாதி | வாக்காளர் பெயர்: | பிரபு | வாக்காளர் பெயர்: | பிராங்கிலின் | |
| கணவர் பெயர்: | பார்த்தி | தந்தை பெயர்: | தாஸ் | தந்தை பெயர்: | பொன்னுராஜ் | |
| புதியபழைய வீட்டு எண்: | 45 / 23A | புதியபழைய வீட்டு எண்: | 46 / | புதியபழைய வீட்டு எண்: | 46 / 70 | |
| வயது: | 22 இனம்: பெண் | வயது: | 52 இனம்: ஆண் | வயது: | 39 இனம்: ஆண் | |
| 724 | WQD1356625 | 725 | FZG0896290 | 726 | FZG1112648 | |
| வாக்காளர் பெயர்: | ஜிவியட் | வாக்காளர் பெயர்: | பெர்கின் | வாக்காளர் பெயர்: | பெல்சிட்டா | |
| கணவர் பெயர்: | பிரபு | தந்தை பெயர்: | பொன்னுராஜ் | கணவர் பெயர்: | பெர்கின் | |
| புதியபழைய வீட்டு எண்: | 46 / 46 | புதியபழைய வீட்டு எண்: | 46 / 70 | புதியபழைய வீட்டு எண்: | 46 / 70 | |
| வயது: | 38 இனம்: பெண் | வயது: | 37 இனம்: ஆண் | வயது: | 34 இனம்: பெண் | |

பிரிவு: 2- 2.தண்டையார்பேட்டை வார்டு எண் 43 புதிய அமராஞ்சி புரம் (அமராவதி புரம் வடக்கு) , பின்கோடு : 600081

| | | |
|---|--|---|
| 727 WQD1356435 வாக்காளர் பெயர்: தாஸ் தந்தை பெயர்: விக்டர் புதியபழைய வீட்டு எண்: 46A / வயது: 42 இனம்: ஆண் | 728 WQD1356617 வாக்காளர் பெயர்: சாந்தி கணவர் பெயர்: துரஸ் புதியபழைய வீட்டு எண்: 46A / 46A வயது: 40 இனம்: பெண் | 729 WQD1299411 வாக்காளர் பெயர்: அசோக் குமார் தந்தை பெயர்: கருப்பசாமி புதியபழைய வீட்டு எண்: 46B / 91 வயது: 51 இனம்: ஆண் |
| 730 WQD1299320 வாக்காளர் பெயர்: கவிதா தந்தை பெயர்: அசோக் குமார் புதியபழைய வீட்டு எண்: 46B / 91 வயது: 41 இனம்: பெண் | 731 WQD1299338 வாக்காளர் பெயர்: ஜோஅபிசேக் தந்தை பெயர்: அசோக்குமார் புதியபழைய வீட்டு எண்: 46B / 91 வயது: 21 இனம்: ஆண் | 732 WQD1356609 வாக்காளர் பெயர்: வசந்தா கணவர் பெயர்: மணிகண்டன் புதியபழைய வீட்டு எண்: 47 / 92 வயது: 26 இனம்: பெண் |
| 733 WQD0557371 வாக்காளர் பெயர்: யூனிஸ்எபிரோனா தந்தை பெயர்: இருதயராஜ் புதியபழைய வீட்டு எண்: 47 / 24 வயது: 26 இனம்: பெண் | 734 WQD1356641 வாக்காளர் பெயர்: மகேஸ்வரி கணவர் பெயர்: செல்லதுரை புதியபழைய வீட்டு எண்: 47 / 47 வயது: 25 இனம்: பெண் | 735 WQD0751669 வாக்காளர் பெயர்: மேரிஹெலன் கணவர் பெயர்: அற்புதராஜ் புதியபழைய வீட்டு எண்: 47 / 24 வயது: 23 இனம்: பெண் |
| 736 WQD1069236 வாக்காளர் பெயர்: ஏனோக் தந்தை பெயர்: இருதயராஜ் புதியபழைய வீட்டு எண்: 47 / 24 வயது: 22 இனம்: ஆண் | 737 WQD1299619 வாக்காளர் பெயர்: ஜேக்கப்பிரேம்குமார் தந்தை பெயர்: பெரியநாயகராஜ் புதியபழைய வீட்டு எண்: 47 / 24 வயது: 21 இனம்: ஆண் | 738 WQD1069772 வாக்காளர் பெயர்: ஹெல்வினராஜ் தந்தை பெயர்: அற்புதராஜ் புதியபழைய வீட்டு எண்: 47 / 24 வயது: 21 இனம்: ஆண் |
| 739 TN/01/001/0012050 வாக்காளர் பெயர்: சகாயராஜ் தந்தை பெயர்: தாஸ் புதியபழைய வீட்டு எண்: 47-1 / 24 வயது: 46 இனம்: ஆண் | 740 FZG1111756 வாக்காளர் பெயர்: ஸ்டெல்லாமேரி கணவர் பெயர்: சகாயராஜ் புதியபழைய வீட்டு எண்: 47-1 / 24 வயது: 38 இனம்: பெண் | 741 TN/01/001/0012470 வாக்காளர் பெயர்: அற்புதராஜ் தந்தை பெயர்: தாஸ் புதியபழைய வீட்டு எண்: 47-2 / 24 வயது: 53 இனம்: ஆண் |
| 742 TN/01/001/0012071 வாக்காளர் பெயர்: சகாயராணி கணவர் பெயர்: அற்புதராஜ் புதியபழைய வீட்டு எண்: 47-2 / 24 வயது: 49 இனம்: பெண் | 743 FZG1112879 வாக்காளர் பெயர்: இருதயராஜ் தந்தை பெயர்: தாஸ் புதியபழைய வீட்டு எண்: 47-4 / 24 வயது: 56 இனம்: ஆண் | 744 TN/01/001/0012062 வாக்காளர் பெயர்: சூசையம்மாள் கணவர் பெயர்: இருதயராஜ் புதியபழைய வீட்டு எண்: 47-4 / 24 வயது: 51 இனம்: பெண் |
| 745 FZG1112887 வாக்காளர் பெயர்: பிளோரியா தந்தை பெயர்: தாஸ் புதியபழைய வீட்டு எண்: 47-4 / 24 வயது: 31 இனம்: பெண் | 746 FZG0725333 வாக்காளர் பெயர்: பெரியநாயகராஜ் தந்தை பெயர்: தாஸ் புதியபழைய வீட்டு எண்: 47-5 / 24 வயது: 49 இனம்: ஆண் | 747 FZG1112721 வாக்காளர் பெயர்: ஹிபாஜெபசெல்வி கணவர் பெயர்: பெரியநாயகராஜ் புதியபழைய வீட்டு எண்: 47-5 / 24 வயது: 41 இனம்: பெண் |
| 748 FZG1110071 வாக்காளர் பெயர்: அந்தோனிராஜ் தந்தை பெயர்: மகிமைராஜ் புதியபழைய வீட்டு எண்: 48 / 69 வயது: 61 இனம்: ஆண் | 749 FZG1110568 வாக்காளர் பெயர்: கிளாரா கணவர் பெயர்: அந்தோனிராஜ் புதியபழைய வீட்டு எண்: 48 / 69 வயது: 51 இனம்: பெண் | 750 FZG1110626 வாக்காளர் பெயர்: இன்சென்ட் தந்தை பெயர்: அந்தோனிராஜ் புதியபழைய வீட்டு எண்: 48 / 69 வயது: 36 இனம்: ஆண் |
| 751 FZG1113190 வாக்காளர் பெயர்: மரியஜோசப் தந்தை பெயர்: அந்தோனிராஜ் புதியபழைய வீட்டு எண்: 48 / 69 வயது: 31 இனம்: ஆண் | 752 WQD1069442 வாக்காளர் பெயர்: முத்துராணி கணவர் பெயர்: மகாராஜா ஸ்டீபன் புதியபழைய வீட்டு எண்: 49 / 88 வயது: 51 இனம்: பெண் | 753 WQD1069459 வாக்காளர் பெயர்: ரமேஷ் தந்தை பெயர்: மகாராஜா ஸ்டீபன் புதியபழைய வீட்டு எண்: 49 / 88 வயது: 33 இனம்: ஆண் |
| 754 WQD1299239 வாக்காளர் பெயர்: ஆஷா கணவர் பெயர்: மேஷாக் சுந்தரராஜ் புதியபழைய வீட்டு எண்: 49 / 25 வயது: 31 இனம்: பெண் | 755 FZG1113232 வாக்காளர் பெயர்: அமலா தந்தை பெயர்: தாஸ் புதியபழைய வீட்டு எண்: 49-1 / 25 வயது: 32 இனம்: பெண் | 756 FZG1113299 வாக்காளர் பெயர்: மகிமைபாள் தந்தை பெயர்: தாஸ் புதியபழைய வீட்டு எண்: 49-1 / 25 வயது: 30 இனம்: ஆண் |

பிரிவு: 2- 2.தண்டையார்பேட்டை வார்டு எண் 43 புதிய அமராஞ்சி புரம் (அமராவதி புரம் வடக்கு) , பின்கோடு : 600081

| | | |
|--|--|---|
| 757 FZG1111848 வாக்காளர் பெயர்: ரெஜினா கணவர் பெயர்: கருணாகரன் புதியபழைய வீட்டு எண்: 49-2/25 வயது: 31 இனம்: பெண் | 758 FZG1113414 வாக்காளர் பெயர்: ரவி தந்தை பெயர்: செல்வராஜ் புதியபழைய வீட்டு எண்: 49-3/25 வயது: 63 இனம்: ஆண் | 759 FZG1111780 வாக்காளர் பெயர்: சோனா கணவர் பெயர்: ரவி புதியபழைய வீட்டு எண்: 49-3/25 வயது: 34 இனம்: பெண் |
| 760 FZG1111392 வாக்காளர் பெயர்: தாமோதரன் தந்தை பெயர்: கணேசன் புதியபழைய வீட்டு எண்: 49-4/25 வயது: 54 இனம்: ஆண் | 761 FZG1111772 வாக்காளர் பெயர்: சிறியபுஷ்பம் கணவர் பெயர்: தாமோதரன் புதியபழைய வீட்டு எண்: 49-4/25 வயது: 49 இனம்: பெண் | 762 FZG1111764 வாக்காளர் பெயர்: ஆனந்தி தந்தை பெயர்: தாமோதரன் புதியபழைய வீட்டு எண்: 49-4/25 வயது: 31 இனம்: பெண் |
| 763 FZG1111830 வாக்காளர் பெயர்: சாலமன் தந்தை பெயர்: தாமோதரன் புதியபழைய வீட்டு எண்: 49-4/25 வயது: 30 இனம்: ஆண் | 764 WQD1299171 வாக்காளர் பெயர்: பாத்திமாபெரியநாயகமேரி கணவர் பெயர்: பண்ணியகோடி புதியபழைய வீட்டு எண்: 50/68 வயது: 29 இனம்: பெண் | 765 WQD1299189 வாக்காளர் பெயர்: ஆரோக்கிய மேரி கணவர் பெயர்: லூர்து தாஸ் புதியபழைய வீட்டு எண்: 50/68 வயது: 27 இனம்: பெண் |
| 766 WQD1069186 வாக்காளர் பெயர்: பெரிய நாயக ராஜ் தந்தை பெயர்: லூர்து தாஸ் புதியபழைய வீட்டு எண்: 50/68 வயது: 23 இனம்: ஆண் | 767 TN/01/001/0012362 வாக்காளர் பெயர்: அல்போன்சா கணவர் பெயர்: லூர்துசாமி புதியபழைய வீட்டு எண்: 50-1/68 வயது: 66 இனம்: பெண் | 768 FZG1114537 வாக்காளர் பெயர்: சுந்தர் தந்தை பெயர்: ராமன் புதியபழைய வீட்டு எண்: 50-1/68 வயது: 51 இனம்: ஆண் |
| 769 TN/01/001/0012361 வாக்காளர் பெயர்: லூர்துதாஸ் தந்தை பெயர்: சாமிநாதன் புதியபழைய வீட்டு எண்: 50-1/68 வயது: 50 இனம்: ஆண் | 770 FZG3101680 வாக்காளர் பெயர்: சந்தனமேரி கணவர் பெயர்: லூர்துதாஸ் புதியபழைய வீட்டு எண்: 50-1/68 வயது: 48 இனம்: பெண் | 771 FZG3119492 வாக்காளர் பெயர்: சந்தனராஜ் தந்தை பெயர்: லூர்துசாமி புதியபழைய வீட்டு எண்: 50-1/68 வயது: 35 இனம்: ஆண் |
| 772 FZG1113216 வாக்காளர் பெயர்: பார்த்திமாபெரியநாயகமேரி தந்தை பெயர்: லூர்துதாஸ் புதியபழைய வீட்டு எண்: 50-1/68 வயது: 31 இனம்: பெண் | 773 FZG1113224 வாக்காளர் பெயர்: ஆரோக்கியமேரி தந்தை பெயர்: லூர்துதாஸ் புதியபழைய வீட்டு எண்: 50-1/68 வயது: 30 இனம்: பெண் | 774 FZG3101706 வாக்காளர் பெயர்: காளிப்பன் தந்தை பெயர்: ராமநெடுஞ்சம் புதியபழைய வீட்டு எண்: 50-2/68 வயது: 61 இனம்: ஆண் |
| 775 FZG3101714 வாக்காளர் பெயர்: நிரம்லா கணவர் பெயர்: காளிப்பன் புதியபழைய வீட்டு எண்: 50-2/68 வயது: 47 இனம்: பெண் | 776 WQD0090852 வாக்காளர் பெயர்: ஜெனிப்பர் தந்தை பெயர்: பெரியநாயகம் புதியபழைய வீட்டு எண்: 50-68/NA வயது: 28 இனம்: பெண் | 777 FZG1114420 வாக்காளர் பெயர்: ரத்தினசாமி தந்தை பெயர்: செல்லையா புதியபழைய வீட்டு எண்: 51-2/26 வயது: 62 இனம்: ஆண் |
| 778 TN/01/001/0012360 வாக்காளர் பெயர்: தங்கம் கணவர் பெயர்: ரத்தினசாமி புதியபழைய வீட்டு எண்: 51-2/26 வயது: 59 இனம்: பெண் | 779 FZG0727461 வாக்காளர் பெயர்: செல்வகுமாரி தந்தை பெயர்: ரத்தினசாமி புதியபழைய வீட்டு எண்: 51-2/26 வயது: 36 இனம்: பெண் | 780 FZG0727511 வாக்காளர் பெயர்: மணிகண்டன் தந்தை பெயர்: ரத்தினசாமி புதியபழைய வீட்டு எண்: 51-2/26 வயது: 34 இனம்: ஆண் |
| 781 FZG1114438 வாக்காளர் பெயர்: சித்ரா தந்தை பெயர்: ரத்தினசாமி புதியபழைய வீட்டு எண்: 51-2/26 வயது: 32 இனம்: பெண் | 782 FZG1114487 வாக்காளர் பெயர்: கவிதா தந்தை பெயர்: ரத்தினசாமி புதியபழைய வீட்டு எண்: 51-2/26 வயது: 30 இனம்: பெண் | 783 FZG3148368 வாக்காளர் பெயர்: முருகேசன் தந்தை பெயர்: பூமாரிநாடார் புதியபழைய வீட்டு எண்: 51-3/26 வயது: 40 இனம்: ஆண் |
| 784 FZG3148376 வாக்காளர் பெயர்: செல்வகுமாரி கணவர் பெயர்: முருகேசன் புதியபழைய வீட்டு எண்: 51-3/26 வயது: 36 இனம்: பெண் | 785 WQD1356724 வாக்காளர் பெயர்: ஜோதி கணவர் பெயர்: சுப்பிரமணி புதியபழைய வீட்டு எண்: 52/67 வயது: 43 இனம்: பெண் | 786 WQD1003201 வாக்காளர் பெயர்: ஹரிசங்கர் தந்தை பெயர்: ஆண்ட்ரூஸ் புதியபழைய வீட்டு எண்: 52/NA வயது: 43 இனம்: ஆண் |

11-டாக்டர் ராதாகிருஷ்ணன் நகர் சட்டமன்ற தொகுதி

பாகம் எண் 144

வாக்காளர் பட்டியல் - 2017

தொடர்ச்சி...

பிரிவு: 2- 2.தண்டையார்பேட்டை வார்டு எண் 43 புதிய அமராஞ்சி புரம் (அமராவதி புரம் வடக்கு) , பின்கோடு : 600081

| | | |
|---|--|---|
| 787 WQD1003219 வாக்காளர் பெயர்: பேட்டிஸ்ஸுடீன் தந்தை பெயர்: ஜெஸ்ஸுடீன் புதியபழைய வீட்டு எண்: 52 / NA வயது: 36 இனம்: ஆண் | 788 WQD1003268 வாக்காளர் பெயர்: மேரிமேனகா கணவர் பெயர்: ஹரிசங்கர் புதியபழைய வீட்டு எண்: 52 / NA வயது: 35 இனம்: பெண் | 789 WQD1356732 வாக்காளர் பெயர்: பாரதி கணவர் பெயர்: சுப்ரமணி புதியபழைய வீட்டு எண்: 52 / 67 வயது: 31 இனம்: பெண் |
| 790 WQD1003227 வாக்காளர் பெயர்: இருதய புவே டயானா கணவர் பெயர்: பேட்டிஸ்ஸுடீன் ஜெஸ்ஸுடீன் புதியபழைய வீட்டு எண்: 52 / NA வயது: 31 இனம்: பெண் | 791 WQD0888891 வாக்காளர் பெயர்: தமிழ்வாணி தந்தை பெயர்: சுப்ரமணி புதியபழைய வீட்டு எண்: 52 / 67 வயது: 31 இனம்: பெண் | 792 WQD0888909 வாக்காளர் பெயர்: கனிமொழி தந்தை பெயர்: சுபிரமணி புதியபழைய வீட்டு எண்: 52 / 67 வயது: 25 இனம்: பெண் |
| 793 WQD1843812 வாக்காளர் பெயர்: ஜெபசீலன் தமிழரசு தந்தை பெயர்: சம்மனசுநாதன் புதியபழைய வீட்டு எண்: 52-67/ வயது: 41 இனம்: ஆண் | 794 WQD1843861 வாக்காளர் பெயர்: ஜாய் பிளாரன்ஸ் கணவர் பெயர்: ஜெபசீலன் தமிழரசு புதியபழைய வீட்டு எண்: 52-67/ வயது: 31 இனம்: பெண் | 795 WQD1613157 வாக்காளர் பெயர்: சகாய மேரி கணவர் பெயர்: துசை ராஜ் புதியபழைய வீட்டு எண்: 53 / 27 வயது: 54 இனம்: பெண் |
| 796 WQD1613058 வாக்காளர் பெயர்: எஸ்தர் கணவர் பெயர்: துசைராஜ் புதியபழைய வீட்டு எண்: 53 / 27 வயது: 33 இனம்: பெண் | 797 WQD1613124 வாக்காளர் பெயர்: அகஸ்டின்ராஜ் தந்தை பெயர்: துசை ராஜ் புதியபழைய வீட்டு எண்: 53 / 27 வயது: 30 இனம்: ஆண் | 798 WQD1739580 வாக்காளர் பெயர்: மெர்லின் ரெபெகா தந்தை பெயர்: மெல்கிதாஸ் புதியபழைய வீட்டு எண்: 53 / 27 வயது: 24 இனம்: பெண் |
| 799 WQD1613066 வாக்காளர் பெயர்: மனோவா தந்தை பெயர்: துசை ராஜ் புதியபழைய வீட்டு எண்: 53 / 27 வயது: 22 இனம்: ஆண் | 800 WQD1299270 வாக்காளர் பெயர்: ஆல்பிரட் மேக்ஸ்வெல் தந்தை பெயர்: அந்தோனி ஜோசப் சகாயராஜ் புதியபழைய வீட்டு எண்: 53 / 27 வயது: 21 இனம்: ஆண் | 801 FZG0903435 வாக்காளர் பெயர்: அற்புதராஜ் தந்தை பெயர்: அந்தோனிசாமி புதியபழைய வீட்டு எண்: 53-1 / 27 வயது: 44 இனம்: ஆண் |
| 802 FZG3139185 வாக்காளர் பெயர்: அந்தோனிஜோசப்சகாயராஜ் தந்தை பெயர்: தாஸ் புதியபழைய வீட்டு எண்: 53-2 / 27 வயது: 46 இனம்: ஆண் | 803 FZG3139193 வாக்காளர் பெயர்: லூர்துமேரி கணவர் பெயர்: அந்தோனிஜோசப்சகாயராஜ் புதியபழைய வீட்டு எண்: 53-2 / 27 வயது: 44 இனம்: பெண் | 804 FZG3157302 வாக்காளர் பெயர்: புஷ்பம்மா கணவர் பெயர்: தானியேல்கோட்டை புதியபழைய வீட்டு எண்: 53-3 / 27 வயது: 76 இனம்: பெண் |
| 805 WQD1299700 வாக்காளர் பெயர்: துசைமேரி கணவர் பெயர்: ராஜேஷ் புதியபழைய வீட்டு எண்: 54 / - வயது: 34 இனம்: பெண் | 806 WQD1299726 வாக்காளர் பெயர்: ராஜேஷ் தந்தை பெயர்: புருஷோத்தமன் புதியபழைய வீட்டு எண்: 54 / - வயது: 34 இனம்: ஆண் | 807 FZG1111202 வாக்காளர் பெயர்: மரியசுசை தந்தை பெயர்: மகிமைராஜ் புதியபழைய வீட்டு எண்: 54-1 / 66 வயது: 43 இனம்: ஆண் |
| 808 FZG0899567 வாக்காளர் பெயர்: வெனிஸ்டா கணவர் பெயர்: மரியசுசை புதியபழைய வீட்டு எண்: 54-1 / 66 வயது: 35 இனம்: பெண் | 809 TN/01/001/0012248 வாக்காளர் பெயர்: அந்தோனிசாமி தந்தை பெயர்: உத்திரசாமி புதியபழைய வீட்டு எண்: 54-2 / 66 வயது: 64 இனம்: ஆண் | 810 FZG0727040 வாக்காளர் பெயர்: பெரியநாயகமேரி கணவர் பெயர்: அந்தோனிசாமி புதியபழைய வீட்டு எண்: 54-2 / 66 வயது: 59 இனம்: பெண் |
| 811 FZG2202513 வாக்காளர் பெயர்: ஸ்டாலின்உத்தியம் தந்தை பெயர்: அந்தோனிசாமி புதியபழைய வீட்டு எண்: 54-2 / 66 வயது: 31 இனம்: ஆண் | 812 WQD1299197 வாக்காளர் பெயர்: விஜயா கணவர் பெயர்: அந்தோனி புதியபழைய வீட்டு எண்: 55 / 28 வயது: 46 இனம்: பெண் | 813 WQD1299734 வாக்காளர் பெயர்: விஜயா கணவர் பெயர்: அந்தோனி புதியபழைய வீட்டு எண்: 55 / 28 வயது: 44 இனம்: பெண் |
| 814 WQD1299627 வாக்காளர் பெயர்: ஷீலா தந்தை பெயர்: அந்தோனி புதியபழைய வீட்டு எண்: 55 / 28 வயது: 27 இனம்: பெண் | 815 WQD1613140 வாக்காளர் பெயர்: ஜீவிதா தந்தை பெயர்: எழுமலை புதியபழைய வீட்டு எண்: 55 / 28 வயது: 22 இனம்: பெண் | 816 TN/01/001/0012479 வாக்காளர் பெயர்: லோகநாதன் தந்தை பெயர்: கண்ணப்பன் புதியபழைய வீட்டு எண்: 55-1 / 28 வயது: 64 இனம்: ஆண் |

பிரிவு: 2- 2.தண்டையார்பேட்டை வார்டு எண் 43 புதிய அமராஞ்சி புரம் (அமராவதி புரம் வடக்கு) , பின்கோடு : 600081

| | | | | | |
|-----|---|-----|---|-----|---|
| 817 | TN/01/001/0012225 வாக்காளர் பெயர்: சரஸ்வதி கணவர் பெயர்: லோகநாதன் புதியபழைய வீட்டு எண்: 55-1/28 வயது: 63 இனம்: பெண் | 818 | FZG0725754 வாக்காளர் பெயர்: யாமினி பிரசாத் தந்தை பெயர்: லோகநாதன் புதியபழைய வீட்டு எண்: 55-1/28 வயது: 38 இனம்: ஆண் | 819 | FZG0858613 வாக்காளர் பெயர்: சுகலட்சுமி தந்தை பெயர்: லோகநாதன் புதியபழைய வீட்டு எண்: 55-1/28 வயது: 34 இனம்: பெண் |
| 820 | FZG3102332 வாக்காளர் பெயர்: ஆனந்தன் தந்தை பெயர்: அப்பனி புதியபழைய வீட்டு எண்: 55-2/28 வயது: 48 இனம்: ஆண் | 821 | FZG3102357 வாக்காளர் பெயர்: செல்வி கணவர் பெயர்: ஆனந்தன் புதியபழைய வீட்டு எண்: 55-2/28 வயது: 44 இனம்: பெண் | 822 | WQD1878727 வாக்காளர் பெயர்: சதீஷ்குமார் தந்தை பெயர்: ஏழுமலை புதியபழைய வீட்டு எண்: 55-28/- வயது: 19 இனம்: ஆண் |
| 823 | WQD1356484 வாக்காளர் பெயர்: சுப்பிரமணி தந்தை பெயர்: சின்னையன் புதியபழைய வீட்டு எண்: 56/67 வயது: 61 இனம்: ஆண் | 824 | WQD0557389 வாக்காளர் பெயர்: பால்ராஜ் தந்தை பெயர்: சிவா புதியபழைய வீட்டு எண்: 56/65 வயது: 59 இனம்: ஆண் | 825 | FZG1265412 வாக்காளர் பெயர்: சுகுமார் தந்தை பெயர்: சாமி புதியபழைய வீட்டு எண்: 56/65 வயது: 53 இனம்: ஆண் |
| 826 | WQD0557066 வாக்காளர் பெயர்: பிரேமா கணவர் பெயர்: நடராஜ் புதியபழைய வீட்டு எண்: 56/65 வயது: 51 இனம்: பெண் | 827 | TN/01/001/0012397 வாக்காளர் பெயர்: ஏழுமலை தந்தை பெயர்: செல்வராஜ் புதியபழைய வீட்டு எண்: 56/65 வயது: 47 இனம்: ஆண் | 828 | WQD1299536 வாக்காளர் பெயர்: தமிழ்வாணன் தந்தை பெயர்: தன்ராஜ் புதியபழைய வீட்டு எண்: 56/65 வயது: 46 இனம்: ஆண் |
| 829 | WQD1612944 வாக்காளர் பெயர்: தங்கராஜ் தந்தை பெயர்: மோகன் புதியபழைய வீட்டு எண்: 56/65 வயது: 46 இனம்: ஆண் | 830 | WQD1069392 வாக்காளர் பெயர்: தமிழ்வாணன் தந்தை பெயர்: தன்ராஜ் புதியபழைய வீட்டு எண்: 56/65 வயது: 45 இனம்: ஆண் | 831 | WQD0556860 வாக்காளர் பெயர்: காந்தி தந்தை பெயர்: தன்ராஜ் புதியபழைய வீட்டு எண்: 56/65 வயது: 45 இனம்: ஆண் |
| 832 | WQD0557165 வாக்காளர் பெயர்: மைதிலி கணவர் பெயர்: காந்தி புதியபழைய வீட்டு எண்: 56/65 வயது: 44 இனம்: பெண் | 833 | WQD1613041 வாக்காளர் பெயர்: புஷ்பராணி கணவர் பெயர்: தங்கராஜ் புதியபழைய வீட்டு எண்: 56/65 வயது: 36 இனம்: பெண் | 834 | WQD0888925 வாக்காளர் பெயர்: மேனகா தந்தை பெயர்: காந்தி புதியபழைய வீட்டு எண்: 56/65 வயது: 23 இனம்: பெண் |
| 835 | TN/01/001/0012338 வாக்காளர் பெயர்: தன்ராஜ் தந்தை பெயர்: பாத்தியநாதன் புதியபழைய வீட்டு எண்: 56-3/65 வயது: 77 இனம்: ஆண் | 836 | FZG1111525 வாக்காளர் பெயர்: பாபு தந்தை பெயர்: சிவபிரகாசம் புதியபழைய வீட்டு எண்: 56-4/65 வயது: 41 இனம்: ஆண் | 837 | TN/01/001/0012469 வாக்காளர் பெயர்: வாணி கணவர் பெயர்: பாபு புதியபழைய வீட்டு எண்: 56-4/65 வயது: 38 இனம்: பெண் |
| 838 | FZG0902494 வாக்காளர் பெயர்: செல்லம்மாள் கணவர் பெயர்: செல்வராஜ் புதியபழைய வீட்டு எண்: 56-9/65 வயது: 66 இனம்: பெண் | 839 | FZG1110972 வாக்காளர் பெயர்: ஜீவலஷ்மி கணவர் பெயர்: ஏழுமலை புதியபழைய வீட்டு எண்: 56-9/65 வயது: 35 இனம்: பெண் | 840 | WQD1612779 வாக்காளர் பெயர்: லக்ஷ்மி கணவர் பெயர்: மரியா பிள்ளை புதியபழைய வீட்டு எண்: 56-65/- வயது: 70 இனம்: பெண் |
| 841 | WQD0556886 வாக்காளர் பெயர்: வேறமலதா கணவர் பெயர்: கிருஷ்ணமூர்த்தி புதியபழைய வீட்டு எண்: 56-65/ வயது: 41 இனம்: பெண் | 842 | WQD1806959 வாக்காளர் பெயர்: ஜான்சி ராணி கணவர் பெயர்: ரமேஷ் புதியபழைய வீட்டு எண்: 56-65/- வயது: 39 இனம்: பெண் | 843 | WQD1739523 வாக்காளர் பெயர்: விங்கேஸ்வரி தந்தை பெயர்: பாபு புதியபழைய வீட்டு எண்: 56-65/- வயது: 20 இனம்: ஆண் |
| 844 | WQD1069699 வாக்காளர் பெயர்: தினீஸ் ஜோன் தந்தை பெயர்: பெரியநாயகசாமி புதியபழைய வீட்டு எண்: 57/68 வயது: 22 இனம்: ஆண் | 845 | WQD1069681 வாக்காளர் பெயர்: சுந்தர் ராஜ் நெல்சன் தந்தை பெயர்: ஜான்சன் புதியபழைய வீட்டு எண்: 57/30 வயது: 21 இனம்: ஆண் | 846 | TN/01/001/0012174 வாக்காளர் பெயர்: ஜான்சன் தந்தை பெயர்: சுந்தரம் புதியபழைய வீட்டு எண்: 57-A-1/30 வயது: 49 இனம்: ஆண் |

பிரிவு: 2- 2.தண்டையார்பேட்டை வார்டு எண் 43 புதிய அமராஞ்சி புரம் (அமராவதி புரம் வடக்கு) , பின்கோடு : 600081

| | | | | | |
|-----|--|-----|---|-----|---|
| 847 | TN/01/001/0012175 வாக்காளர் பெயர்: ரெஜினா கணவர் பெயர்: ஜான்சன் புதியபழைய வீட்டு எண்: 57-A-1/30 வயது: 41 இனம்: பெண் | 848 | FZG1111608 வாக்காளர் பெயர்: பெரியநாயகதாஸ் தந்தை பெயர்: அன்னப்பன் புதியபழைய வீட்டு எண்: 57-A-2/30 வயது: 39 இனம்: ஆண் | 849 | FZG1111616 வாக்காளர் பெயர்: ஜாய்ஸ் கணவர் பெயர்: பெரியநாயகதாஸ் புதியபழைய வீட்டு எண்: 57-A-2/30 வயது: 34 இனம்: பெண் |
| 850 | FZG1560044 வாக்காளர் பெயர்: அந்தோனிதாஸ் தந்தை பெயர்: சுசையன் புதியபழைய வீட்டு எண்: 57-1/29 வயது: 64 இனம்: ஆண் | 851 | FZG1560036 வாக்காளர் பெயர்: ஜோஸ்பின் கணவர் பெயர்: அந்தோனிதாஸ் புதியபழைய வீட்டு எண்: 57-1/29 வயது: 61 இனம்: பெண் | 852 | FZG1560051 வாக்காளர் பெயர்: ஆரோக்யமணிபிரியா தந்தை பெயர்: அந்தோனிதாஸ் புதியபழைய வீட்டு எண்: 57-1/29 வயது: 31 இனம்: பெண் |
| 853 | FZG1113042 வாக்காளர் பெயர்: ஆரோக்யராஜ் பிரபாகர் தந்தை பெயர்: அந்தோனிதாஸ் புதியபழைய வீட்டு எண்: 57-1/29 வயது: 30 இனம்: ஆண் | 854 | FZG0725135 வாக்காளர் பெயர்: மகிமைராஜ் தந்தை பெயர்: சூசையப்பன் புதியபழைய வீட்டு எண்: 57-2/29 வயது: 57 இனம்: ஆண் | 855 | FZG0725226 வாக்காளர் பெயர்: ரட்சகமேரி கணவர் பெயர்: மகிமைராஜ் புதியபழைய வீட்டு எண்: 57-2/29 வயது: 57 இனம்: பெண் |
| 856 | WQD0243311 வாக்காளர் பெயர்: ஜெவிஜோசப் தந்தை பெயர்: அந்தோனி புதியபழைய வீட்டு எண்: 57-2/29 வயது: 38 இனம்: ஆண் | 857 | TN/01/001/012154 வாக்காளர் பெயர்: இருதயமேரிசோபியா கணவர் பெயர்: பெரியநாயகசாமி புதியபழைய வீட்டு எண்: 57-2/29 வயது: 36 இனம்: பெண் | 858 | FZG1114669 வாக்காளர் பெயர்: பிரபு தந்தை பெயர்: அந்தோனி புதியபழைய வீட்டு எண்: 57-2/29 வயது: 35 இனம்: ஆண் |
| 859 | FZG1114677 வாக்காளர் பெயர்: சோபியா கணவர் பெயர்: பிரபு புதியபழைய வீட்டு எண்: 57-2/29 வயது: 32 இனம்: பெண் | 860 | FZG1111137 வாக்காளர் பெயர்: ஆஞ்சலின்பபினா தந்தை பெயர்: மகிமைராஜ் புதியபழைய வீட்டு எண்: 57-2/29 வயது: 32 இனம்: பெண் | 861 | FZG2851285 வாக்காளர் பெயர்: ஜெரோன் தந்தை பெயர்: முத்தையா புதியபழைய வீட்டு எண்: 57-3/29 வயது: 43 இனம்: ஆண் |
| 862 | FZG2851467 வாக்காளர் பெயர்: மெஜிலா கணவர் பெயர்: ஜெயராமன் புதியபழைய வீட்டு எண்: 57-3/29 வயது: 34 இனம்: பெண் | 863 | FZG2851459 வாக்காளர் பெயர்: பீனா கணவர் பெயர்: பிரிட்டோரவி புதியபழைய வீட்டு எண்: 57-3/29 வயது: 32 இனம்: பெண் | 864 | WQD1612894 வாக்காளர் பெயர்: டொமினிக் தந்தை பெயர்: மரியாதாஸ் புதியபழைய வீட்டு எண்: 58/58 வயது: 27 இனம்: ஆண் |
| 865 | WQD1069467 வாக்காளர் பெயர்: எஸ்தர் தந்தை பெயர்: மரியாதாஸ் புதியபழைய வீட்டு எண்: 58/- வயது: 23 இனம்: பெண் | 866 | TN/01/001/0012176 வாக்காளர் பெயர்: பெரியநாயகம் தந்தை பெயர்: குழந்தைசாமி புதியபழைய வீட்டு எண்: 58-1/64 வயது: 59 இனம்: ஆண் | 867 | TN/01/001/0012183 வாக்காளர் பெயர்: சகாயமேரி கணவர் பெயர்: பெரியநாயகம் புதியபழைய வீட்டு எண்: 58-1/64 வயது: 49 இனம்: பெண் |
| 868 | FZG0899823 வாக்காளர் பெயர்: ஜெரிபிரபு தந்தை பெயர்: பெரியநாயகம் புதியபழைய வீட்டு எண்: 58-1/64 வயது: 31 இனம்: ஆண் | 869 | TN/01/001/0012158 வாக்காளர் பெயர்: அந்தோனிராஜா தந்தை பெயர்: அந்தோனிசாமி புதியபழைய வீட்டு எண்: 59/31 வயது: 57 இனம்: ஆண் | 870 | WQD1612969 வாக்காளர் பெயர்: மைக்கல் தந்தை பெயர்: அந்தோனிசாமி புதியபழைய வீட்டு எண்: 59/31 வயது: 51 இனம்: ஆண் |
| 871 | FZG2204287 வாக்காளர் பெயர்: பாப்பி அக்கிலியா கணவர் பெயர்: அந்தோனிராஜா புதியபழைய வீட்டு எண்: 59/31 வயது: 49 இனம்: பெண் | 872 | TN/01/001/0108579 வாக்காளர் பெயர்: மாலா கணவர் பெயர்: மைக்கேல் புதியபழைய வீட்டு எண்: 59/31 வயது: 44 இனம்: பெண் | 873 | TN/01/001/0012193 வாக்காளர் பெயர்: சகாயராஜ் தந்தை பெயர்: அந்தோனிசாமி புதியபழைய வீட்டு எண்: 59/31 வயது: 43 இனம்: ஆண் |
| 874 | WQD1356708 வாக்காளர் பெயர்: ஷீலாதேவி கணவர் பெயர்: ஜெயமூர்த்தி புதியபழைய வீட்டு எண்: 59/68 வயது: 31 இனம்: பெண் | 875 | WQD0888958 வாக்காளர் பெயர்: மோனிஷா தந்தை பெயர்: அந்தோனிராஜா புதியபழைய வீட்டு எண்: 59/31 வயது: 24 இனம்: பெண் | 876 | WQD1299544 வாக்காளர் பெயர்: தினேஷ்ஜான் தந்தை பெயர்: பெரியநாயகசுவாமி புதியபழைய வீட்டு எண்: 59/ வயது: 23 இனம்: ஆண் |

11-டாக்டர் ராதாகிருஷ்ணன் நகர் சட்டமன்ற தொகுதி

பாகம் எண் 144

வாக்காளர் பட்டியல் - 2017

தொடர்ச்சி...

பிரிவு: 2- 2.தண்டையார்பேட்டை வார்டு எண் 43 புதிய அமராஞ்சி புரம் (அமராவதி புரம் வடக்கு) , பின்கோடு : 600081

| | | |
|--|---|---|
| 877 WQD1613116 வாக்காளர் பெயர்: ஜாய்ஸ் தேவிகலா கணவர் பெயர்: சகாயராஜ் புதியபழைய வீட்டு எண்: 59-31 / - வயது: 35 இனம்: பெண் | 878 WQD0751537 வாக்காளர் பெயர்: ஜெயமூர்த்தி தந்தை பெயர்: வேலு புதியபழைய வீட்டு எண்: 59-68/ வயது: 35 இனம்: ஆண் | 879 WQD0751735 வாக்காளர் பெயர்: மரிய செல்வம் தந்தை பெயர்: துசை ராஜ் புதியபழைய வீட்டு எண்: 60 / 63 வயது: 24 இனம்: ஆண் |
| 880 WQD1069723 வாக்காளர் பெயர்: லீமாரோஸ்லின் தந்தை பெயர்: பாத்திராஜ் புதியபழைய வீட்டு எண்: 60 / 66 வயது: 24 இனம்: பெண் | 881 WQD0888941 வாக்காளர் பெயர்: ஜான் வெஸ்லி தந்தை பெயர்: சின்னதுரை புதியபழைய வீட்டு எண்: 60 / 63 வயது: 21 இனம்: ஆண் | 882 TN/01/001/0012081 வாக்காளர் பெயர்: உபகாரம் தந்தை பெயர்: துசைராஜ் புதியபழைய வீட்டு எண்: 60-1 / 63 வயது: 56 இனம்: ஆண் |
| 883 TN/01/001/0012188 வாக்காளர் பெயர்: விஜயா கணவர் பெயர்: உபகாரம் புதியபழைய வீட்டு எண்: 60-1 / 63 வயது: 46 இனம்: பெண் | 884 FZG1111145 வாக்காளர் பெயர்: துசைராஜ் தந்தை பெயர்: உபகாரம் புதியபழைய வீட்டு எண்: 60-1 / 63 வயது: 33 இனம்: ஆண் | 885 FZG1110998 வாக்காளர் பெயர்: துசைமேரி தந்தை பெயர்: உபகாரம் புதியபழைய வீட்டு எண்: 60-1 / 63 வயது: 30 இனம்: பெண் |
| 886 FZG3119526 வாக்காளர் பெயர்: துசைராஜ் தந்தை பெயர்: ஞானபிரகாசம் புதியபழைய வீட்டு எண்: 60-2 / 63 வயது: 56 இனம்: ஆண் | 887 FZG3119534 வாக்காளர் பெயர்: மாலதி தந்தை பெயர்: ஞானபிரகாசம் புதியபழைய வீட்டு எண்: 60-2 / 63 வயது: 56 இனம்: பெண் | 888 WQD1299502 வாக்காளர் பெயர்: ஜெய சுந்தரி தந்தை பெயர்: ஜெகதீசன் புதியபழைய வீட்டு எண்: 61 / 64 வயது: 23 இனம்: பெண் |
| 889 WQD1299494 வாக்காளர் பெயர்: ஜோதி பிரகாஷ் தந்தை பெயர்: ஜெகதீசன் புதியபழைய வீட்டு எண்: 61 / 64 வயது: 22 இனம்: ஆண் | 890 WQD0889055 வாக்காளர் பெயர்: ஜெயசுந்தரி தந்தை பெயர்: ஜெகதீசன் புதியபழைய வீட்டு எண்: 61 / 64 வயது: 21 இனம்: பெண் | 891 WQD1739549 வாக்காளர் பெயர்: பிரவீன் தந்தை பெயர்: ஜெகதீசன் புதியபழைய வீட்டு எண்: 61-64 / - வயது: 20 இனம்: பெண் |
| 892 WQD0751982 வாக்காளர் பெயர்: சண்முகையா தந்தை பெயர்: வெள்ளையாண்டியன் புதியபழைய வீட்டு எண்: 62 / na வயது: 45 இனம்: ஆண் | 893 WQD0274944 வாக்காளர் பெயர்: மனோபிரியா தந்தை பெயர்: பழனி புதியபழைய வீட்டு எண்: 62 / 62 வயது: 27 இனம்: ஆண் | 894 WQD1069707 வாக்காளர் பெயர்: லியோகிரன் தந்தை பெயர்: ஜோசப் புதியபழைய வீட்டு எண்: 62 / - வயது: 22 இனம்: ஆண் |
| 895 TN/01/001/0012390 வாக்காளர் பெயர்: பழனி தந்தை பெயர்: வீர்ப்பன் புதியபழைய வீட்டு எண்: 62-1 / 62 வயது: 53 இனம்: ஆண் | 896 TN/01/001/001255 வாக்காளர் பெயர்: தாமரைச்செல்வி கணவர் பெயர்: பழனி புதியபழைய வீட்டு எண்: 62-1 / 62 வயது: 47 இனம்: பெண் | 897 FZG1110816 வாக்காளர் பெயர்: பிரேம்குமார் தந்தை பெயர்: பழனி புதியபழைய வீட்டு எண்: 62-1 / 62 வயது: 31 இனம்: ஆண் |
| 898 FZG3101748 வாக்காளர் பெயர்: மனோபிரியா தந்தை பெயர்: பழனி புதியபழைய வீட்டு எண்: 62-1 / 62 வயது: 30 இனம்: பெண் | 899 TN/01/001/0012407 வாக்காளர் பெயர்: ஜோசப் தந்தை பெயர்: துசைநாதன் புதியபழைய வீட்டு எண்: 62-2 / 62 வயது: 51 இனம்: ஆண் | 900 TN/01/001/0012567 வாக்காளர் பெயர்: ஜெயராணி கணவர் பெயர்: ஜோசப் புதியபழைய வீட்டு எண்: 62-2 / 62 வயது: 44 இனம்: பெண் |
| 901 FZG1112523 வாக்காளர் பெயர்: தங்கவேலு தந்தை பெயர்: பெரியசாமி புதியபழைய வீட்டு எண்: 62-3 / 62 வயது: 66 இனம்: ஆண் | 902 TN/01/001/0012223 வாக்காளர் பெயர்: தங்கபாண்டி தந்தை பெயர்: பாண்டி புதியபழைய வீட்டு எண்: 62-3 / 62 வயது: 61 இனம்: ஆண் | 903 FZG1110907 வாக்காளர் பெயர்: செந்தூர்பாண்டி தந்தை பெயர்: வேல்பாண்டி புதியபழைய வீட்டு எண்: 62-3 / 62 வயது: 56 இனம்: ஆண் |
| 904 FZG0900019 வாக்காளர் பெயர்: முத்துபாண்டியன் தந்தை பெயர்: தங்கவேலு புதியபழைய வீட்டு எண்: 62-3 / 62 வயது: 49 இனம்: ஆண் | 905 FZG3217866 வாக்காளர் பெயர்: சுப்ரமணி தந்தை பெயர்: பிச்சைபாண்டி புதியபழைய வீட்டு எண்: 62-4 / 62 வயது: 53 இனம்: ஆண் | 906 FZG1113364 வாக்காளர் பெயர்: வீரத்தாய் கணவர் பெயர்: சுப்ரமணி புதியபழைய வீட்டு எண்: 62-4 / 62 வயது: 46 இனம்: பெண் |

11-டாக்டர் ராதாகிருஷ்ணன் நகர் சட்டமன்ற தொகுதி

பாகம் எண் 144

வாக்காளர் பட்டியல் - 2017

தொடர்ச்சி...

பிரிவு: 2- 2.தண்டையார்பேட்டை வார்டு எண் 43 புதிய அமராஞ்சி புரம் (அமராவதி புரம் வடக்கு) , பின்கோடு : 600081

| | | | | | |
|-----|--|-----|--|-----|--|
| 907 | WQD1299668 வாக்காளர் பெயர்: சரோஜா கணவர் பெயர்: கணேசன் புதியபழைய வீட்டு எண்: 63/33 வயது: 69 இனம்: பெண் | 908 | WQD1356674 வாக்காளர் பெயர்: சரோஜா கணவர் பெயர்: கணேசன் புதியபழைய வீட்டு எண்: 63/33 வயது: 67 இனம்: பெண் | 909 | WQD0274928 வாக்காளர் பெயர்: பரமசிவம் தந்தை பெயர்: லட்சுமணன் புதியபழைய வீட்டு எண்: 63/33 வயது: 39 இனம்: ஆண் |
| 910 | WQD1739606 வாக்காளர் பெயர்: அனிதா மேரி கணவர் பெயர்: செந்தட்டி புதியபழைய வீட்டு எண்: 63/60 வயது: 38 இனம்: பெண் | 911 | WQD0274894 வாக்காளர் பெயர்: லதா கணவர் பெயர்: யுரமசிவம் புதியபழைய வீட்டு எண்: 63/33 வயது: 37 இனம்: பெண் | 912 | WQD1739572 வாக்காளர் பெயர்: ஜான் வி தந்தை பெயர்: அ. வின்சென்ட் புதியபழைய வீட்டு எண்: 63/60 வயது: 26 இனம்: ஆண் |
| 913 | WQD1069095 வாக்காளர் பெயர்: பீட்டர் தந்தை பெயர்: வின்சென்ட் புதியபழைய வீட்டு எண்: 63/60 வயது: 25 இனம்: ஆண் | 914 | WQD1069210 வாக்காளர் பெயர்: சோப்பியா தந்தை பெயர்: டான் போஸ்கோ புதியபழைய வீட்டு எண்: 63/60 வயது: 24 இனம்: பெண் | 915 | FZG3101755 வாக்காளர் பெயர்: ஆரோக்யராஜ் தந்தை பெயர்: பெரியநாயகசாமி புதியபழைய வீட்டு எண்: 63-1/33 வயது: 48 இனம்: ஆண் |
| 916 | FZG1113802 வாக்காளர் பெயர்: சாமுவேல்பாஸ்கர் தந்தை பெயர்: நத்தானியேல் புதியபழைய வீட்டு எண்: 63-1/33 வயது: 47 இனம்: ஆண் | 917 | WQD0243329 வாக்காளர் பெயர்: பெர்லின் தந்தை பெயர்: பெரியநாயகசாமி புதியபழைய வீட்டு எண்: 63-1/33 வயது: 46 இனம்: பெண் | 918 | FZG1113828 வாக்காளர் பெயர்: சித்ரா கணவர் பெயர்: ஆரோக்யராஜ் புதியபழைய வீட்டு எண்: 63-1/33 வயது: 42 இனம்: பெண் |
| 919 | FZG1113810 வாக்காளர் பெயர்: ஆரோக்யமேரி தந்தை பெயர்: பெரியநாயகசாமி புதியபழைய வீட்டு எண்: 63-1/33 வயது: 42 இனம்: பெண் | 920 | FZG3101771 வாக்காளர் பெயர்: சகாயமேரி தந்தை பெயர்: பெரிய நாயகசாமி புதியபழைய வீட்டு எண்: 63-1/33 வயது: 40 இனம்: பெண் | 921 | WQD0243337 வாக்காளர் பெயர்: அமுதா கணவர் பெயர்: பெர்லின் புதியபழைய வீட்டு எண்: 63-1/33 வயது: 40 இனம்: பெண் |
| 922 | WQD0889089 வாக்காளர் பெயர்: ராஜ் தந்தை பெயர்: தாஸ் புதியபழைய வீட்டு எண்: 64/- வயது: 56 இனம்: ஆண் | 923 | WQD0889113 வாக்காளர் பெயர்: ஜானு தந்தை பெயர்: ஆரோக்கியதாஸ் புதியபழைய வீட்டு எண்: 64/58 வயது: 55 இனம்: ஆண் | 924 | WQD1069665 வாக்காளர் பெயர்: ராஜ் தந்தை பெயர்: அருணாசலம் புதியபழைய வீட்டு எண்: 64/61 வயது: 54 இனம்: ஆண் |
| 925 | WQD0889097 வாக்காளர் பெயர்: எமிலி கணவர் பெயர்: ராஜி புதியபழைய வீட்டு எண்: 64/- வயது: 49 இனம்: பெண் | 926 | WQD1069673 வாக்காளர் பெயர்: வாசுதி கணவர் பெயர்: ராஜ் புதியபழைய வீட்டு எண்: 64/61 வயது: 48 இனம்: பெண் | 927 | WQD0889105 வாக்காளர் பெயர்: வின்சென்ட் தந்தை பெயர்: ஆரோக்கியதாஸ் புதியபழைய வீட்டு எண்: 64/- வயது: 47 இனம்: ஆண் |
| 928 | WQD1612977 வாக்காளர் பெயர்: ஜான்சன் தந்தை பெயர்: ராஜி புதியபழைய வீட்டு எண்: 64/58 வயது: 25 இனம்: ஆண் | 929 | WQD1612936 வாக்காளர் பெயர்: தெரசா தந்தை பெயர்: ராஜ் புதியபழைய வீட்டு எண்: 64/58 வயது: 23 இனம்: பெண் | 930 | TN/01/001/001215 வாக்காளர் பெயர்: மேரி கணவர் பெயர்: அருணாச்சலம் புதியபழைய வீட்டு எண்: 64-2/61 வயது: 76 இனம்: பெண் |
| 931 | TN/01/001/0012210 வாக்காளர் பெயர்: ராஜ் தந்தை பெயர்: அருணாசலம் புதியபழைய வீட்டு எண்: 64-2/61 வயது: 57 இனம்: ஆண் | 932 | TN/01/001/0012216 வாக்காளர் பெயர்: வாசுகிஎய்லி கணவர் பெயர்: ராஜ் புதியபழைய வீட்டு எண்: 64-2/61 வயது: 49 இனம்: பெண் | 933 | FZG1111061 வாக்காளர் பெயர்: சர்மிளா கணவர் பெயர்: அசோக் புதியபழைய வீட்டு எண்: 64-3/61 வயது: 36 இனம்: பெண் |
| 934 | WQD1878701 வாக்காளர் பெயர்: ஜசக் அதிசய ராஜா தந்தை பெயர்: ராஜ் புதியபழைய வீட்டு எண்: 64-61/- வயது: 20 இனம்: ஆண் | 935 | WQD1613165 வாக்காளர் பெயர்: சந்திகா கணவர் பெயர்: போஸ் புதியபழைய வீட்டு எண்: 65/56 வயது: 46 இனம்: பெண் | 936 | WQD0995183 வாக்காளர் பெயர்: கதிர்சுன் தந்தை பெயர்: ராமசந்திரன் புதியபழைய வீட்டு எண்: 65/- வயது: 41 இனம்: ஆண் |

பிரிவு: 2- 2.தண்டையார்பேட்டை வார்டு எண் 43 புதிய அமராஞ்சி புரம் (அமராவதி புரம் வடக்கு) , பின்கோடு : 600081

| | | | | | |
|-----|--|-----|--|-----|--|
| 937 | WQD1069103 வாக்காளர் பெயர்: வாணிமுத் கணவர் பெயர்: புரூ புதியபழைய வீட்டு எண்: 65/56 வயது: 39 இனம்: பெண் | 938 | WQD1069434 வாக்காளர் பெயர்: ஸ்டாலினி தந்தை பெயர்: பாலராஜ் புதியபழைய வீட்டு எண்: 65/56 வயது: 29 இனம்: ஆண் | 939 | WQD1069426 வாக்காளர் பெயர்: பரத் தந்தை பெயர்: பாலராஜ் புதியபழைய வீட்டு எண்: 65/56 வயது: 25 இனம்: ஆண் |
| 940 | WQD1356740 வாக்காளர் பெயர்: அனு கணவர் பெயர்: சரவணன் புதியபழைய வீட்டு எண்: 65/56 வயது: 22 இனம்: பெண் | 941 | FZG3102423 வாக்காளர் பெயர்: பெரியநாயகி தந்தை பெயர்: சூசைநாதன் புதியபழைய வீட்டு எண்: 65-1/34 வயது: 66 இனம்: பெண் | 942 | TN/01/001/0012448 வாக்காளர் பெயர்: இருதயராஜ் தந்தை பெயர்: பலராமன் புதியபழைய வீட்டு எண்: 65-1/34 வயது: 39 இனம்: ஆண் |
| 943 | FZG0901199 வாக்காளர் பெயர்: விஜய குமார் தந்தை பெயர்: பலராமன் புதியபழைய வீட்டு எண்: 65-1/34 வயது: 38 இனம்: ஆண் | 944 | TN/01/001/0012431 வாக்காளர் பெயர்: சிவகுமார் தந்தை பெயர்: பலராமன் புதியபழைய வீட்டு எண்: 65-2/34 வயது: 40 இனம்: ஆண் | 945 | FZG0897462 வாக்காளர் பெயர்: கோகிலா கணவர் பெயர்: சிவகுமார் புதியபழைய வீட்டு எண்: 65-2/34 வயது: 36 இனம்: பெண் |
| 946 | FZG0898015 வாக்காளர் பெயர்: லஷ்மிபிரியா கணவர் பெயர்: மணிவண்ணன் புதியபழைய வீட்டு எண்: 65-3/34 வயது: 38 இனம்: பெண் | 947 | WQD0751776 வாக்காளர் பெயர்: பாரத் தந்தை பெயர்: பாலராஜ் புதியபழைய வீட்டு எண்: 65-56/na வயது: 74 இனம்: ஆண் | 948 | WQD1843820 வாக்காளர் பெயர்: போஸ் தந்தை பெயர்: முருகன் புதியபழைய வீட்டு எண்: 65-56/ வயது: 48 இனம்: ஆண் |
| 949 | WQD0751834 வாக்காளர் பெயர்: ஸ்டாலினி தந்தை பெயர்: பாலராஜ் புதியபழைய வீட்டு எண்: 65-56/na வயது: 28 இனம்: ஆண் | 950 | WQD1843911 வாக்காளர் பெயர்: சதீஷ்குமார் தந்தை பெயர்: போஷ் புதியபழைய வீட்டு எண்: 65-56/- வயது: 19 இனம்: ஆண் | 951 | WQD0888776 வாக்காளர் பெயர்: அப்துல் கனி தந்தை பெயர்: சுல்தான் ஷரீப் புதியபழைய வீட்டு எண்: 66/22 வயது: 46 இனம்: ஆண் |
| 952 | WQD0888768 வாக்காளர் பெயர்: சைதுன்னிஸா தாய் பெயர்: அப்துல் கனி புதியபழைய வீட்டு எண்: 66/22 வயது: 37 இனம்: பெண் | 953 | FZG3072675 வாக்காளர் பெயர்: பாத்திராஜ் தந்தை பெயர்: தன் ராஜ் புதியபழைய வீட்டு எண்: 66-1/60 வயது: 56 இனம்: ஆண் | 954 | FZG3101789 வாக்காளர் பெயர்: சகாய மேரி கணவர் பெயர்: பாத்திராஜ் புதியபழைய வீட்டு எண்: 66-1/60 வயது: 51 இனம்: பெண் |
| 955 | FZG1112093 வாக்காளர் பெயர்: அந்தோனிபிரிட்டோ தந்தை பெயர்: பாத்திராஜ் புதியபழைய வீட்டு எண்: 66-1/60 வயது: 30 இனம்: ஆண் | 956 | WQD1299775 வாக்காளர் பெயர்: பெரியநாயக சாமி தந்தை பெயர்: ஞானபிரகாசம் புதியபழைய வீட்டு எண்: 67/35 வயது: 38 இனம்: ஆண் | 957 | WQD1299767 வாக்காளர் பெயர்: ஜான் பால் தந்தை பெயர்: ஞானபிரகாசம் புதியபழைய வீட்டு எண்: 67/35 வயது: 33 இனம்: ஆண் |
| 958 | FZG3102456 வாக்காளர் பெயர்: ரோமேல்லியா ஷீலா தந்தை பெயர்: ஞானபிரகாசம் புதியபழைய வீட்டு எண்: 67/35 வயது: 33 இனம்: பெண் | 959 | WQD1299569 வாக்காளர் பெயர்: ஜான்சி கணவர் பெயர்: ஜான்பால் புதியபழைய வீட்டு எண்: 67/35 வயது: 32 இனம்: பெண் | 960 | FZG3139896 வாக்காளர் பெயர்: செல்வமேரி தந்தை பெயர்: ஞானபிரகாசம் புதியபழைய வீட்டு எண்: 67-1/35 வயது: 61 இனம்: பெண் |
| 961 | FZG3157310 வாக்காளர் பெயர்: சந்தனசாமி தந்தை பெயர்: ஞானபிரகாசம் புதியபழைய வீட்டு எண்: 67-1/35 வயது: 41 இனம்: ஆண் | 962 | TN/01/001/0012418 வாக்காளர் பெயர்: இருதயராஜ் தந்தை பெயர்: ஞானபிரகாசம் புதியபழைய வீட்டு எண்: 67-1/35 வயது: 39 இனம்: ஆண் | 963 | FZG1111632 வாக்காளர் பெயர்: சுசீலா கணவர் பெயர்: சந்தனசாமி புதியபழைய வீட்டு எண்: 67-1/35 வயது: 39 இனம்: பெண் |
| 964 | FZG1111640 வாக்காளர் பெயர்: ராஜம் கணவர் பெயர்: இருதயராஜ் புதியபழைய வீட்டு எண்: 67-1/35 வயது: 39 இனம்: பெண் | 965 | FZG3101797 வாக்காளர் பெயர்: பெரியநாயகசாமி தந்தை பெயர்: ஞானபிரகாசம் புதியபழைய வீட்டு எண்: 67-1/35 வயது: 38 இனம்: ஆண் | 966 | FZG1111699 வாக்காளர் பெயர்: இருதயமேரி தந்தை பெயர்: ஞானபிரகாசம் புதியபழைய வீட்டு எண்: 67-1/35 வயது: 30 இனம்: பெண் |

பிரிவு: 2- 2.தண்டையார்பேட்டை வார்டு எண் 43 புதிய அமராஞ்சி புரம் (அமராவதி புரம் வடக்கு) , பின்கோடு : 600081

| | | | | | | | |
|---|---------------------------------|---------------------------------|-----------------------------|---------------------------------|----------------------------|---------------------------|------------|
| 967 | FZG3139888 | 968 | TN/01/001/0012314 | 969 | WQD0557199 | | |
| வாக்காளர் பெயர்: அல்போன்சாகுளேரி தந்தை பெயர்: ஞானபிரகாசம் | வாக்காளர் பெயர்: கிளாரா | வாக்காளர் பெயர்: கிளாரா | கணவர் பெயர்: துசைநாதன் | வாக்காளர் பெயர்: ஜெகர்பானு | கணவர் பெயர்: தர்வேஸ்முகமது | | |
| புதியபழைய வீட்டு எண்: 67-1/35 | புதியபழைய வீட்டு எண்: 68-1/59 | புதியபழைய வீட்டு எண்: 68-1/59 | வயது: 76 இனம்: பெண் | புதியபழைய வீட்டு எண்: 68-1/68-1 | வயது: 73 இனம்: பெண் | | |
| வயது: 30 இனம்: பெண் | 970 | WQD0557546 | 971 | WQD0557306 | 972 | WQD0557207 | |
| வாக்காளர் பெயர்: ஜெய்புன் | வாக்காளர் பெயர்: ஜெயத்துண்பி | வாக்காளர் பெயர்: ஜெயத்துண்பி | கணவர் பெயர்: முகமதுஅலி | வாக்காளர் பெயர்: உசேன் | தந்தை பெயர்: முகமதுஅலி | | |
| கணவர் பெயர்: அப்துல்ரஹித் | புதியபழைய வீட்டு எண்: 68-1/68-1 | புதியபழைய வீட்டு எண்: 68-1/68-1 | வயது: 53 இனம்: பெண் | புதியபழைய வீட்டு எண்: 68-1/68-1 | வயது: 34 இனம்: ஆண் | | |
| புதியபழைய வீட்டு எண்: 68-1/68-1 | வயது: 55 இனம்: பெண் | 973 | WQD0557397 | 974 | WQD0557348 | 975 | WQD0557314 |
| வாக்காளர் பெயர்: காதர்மீரா | வாக்காளர் பெயர்: எலிசபெத் | வாக்காளர் பெயர்: எலிசபெத் | தந்தை பெயர்: துசைநாதன் | வாக்காளர் பெயர்: | கௌவுஸ்பாஷா | தந்தை பெயர்: அப்துல்ரஹித் | |
| கணவர் பெயர்: உசேன் | புதியபழைய வீட்டு எண்: 68-1/68-1 | புதியபழைய வீட்டு எண்: 68-1/68-1 | வயது: 31 இனம்: பெண் | புதியபழைய வீட்டு எண்: 68-1/68-1 | வயது: 31 இனம்: ஆண் | | |
| புதியபழைய வீட்டு எண்: 68-1/68-1 | வயது: 33 இனம்: பெண் | 976 | FZG3072790 | 977 | WQD0556944 | 978 | FZG0726190 |
| வாக்காளர் பெயர்: நேவிஸ் | வாக்காளர் பெயர்: லத்திப் | வாக்காளர் பெயர்: லத்திப் | தந்தை பெயர்: முகமதுஅலி | வாக்காளர் பெயர்: | பெரியநாயகசாமி | தந்தை பெயர்: துசைநாதன் | |
| தந்தை பெயர்: துசைநாதன் | புதியபழைய வீட்டு எண்: 68-1/59 | புதியபழைய வீட்டு எண்: 68-1/68-1 | வயது: 28 இனம்: ஆண் | புதியபழைய வீட்டு எண்: 68-2/59 | வயது: 55 இனம்: ஆண் | | |
| புதியபழைய வீட்டு எண்: 68-1/59 | வயது: 30 இனம்: ஆண் | 979 | TN/01/001/0012261 | 980 | FZG1111822 | 981 | FZG3072626 |
| வாக்காளர் பெயர்: எல்பெரின் | வாக்காளர் பெயர்: ஐரின்ஹெட்சிபா | வாக்காளர் பெயர்: ஐரின்ஹெட்சிபா | தந்தை பெயர்: பெரியநாயகசாமி | வாக்காளர் பெயர்: | பிச்சைபாண்டி | தந்தை பெயர்: வெள்ளைதுரை | |
| கணவர் பெயர்: பெரியநாயகசாமி | புதியபழைய வீட்டு எண்: 68-2/59 | புதியபழைய வீட்டு எண்: 68-2/59 | வயது: 29 இனம்: பெண் | புதியபழைய வீட்டு எண்: 68-3/59 | வயது: 56 இனம்: ஆண் | | |
| புதியபழைய வீட்டு எண்: 68-2/59 | வயது: 46 இனம்: பெண் | 982 | WQD0243345 | 983 | FZG3139912 | 984 | WQD0557553 |
| வாக்காளர் பெயர்: பெரியநாயக தாஸ் | வாக்காளர் பெயர்: பவுலினா | வாக்காளர் பெயர்: பவுலினா | கணவர் பெயர்: பெரியநாயக தாஸ் | வாக்காளர் பெயர்: | சகாயமேரி | கணவர் பெயர்: ஹாரியதாஸ் | |
| தந்தை பெயர்: உலகநாதன் | புதியபழைய வீட்டு எண்: 69/36 | புதியபழைய வீட்டு எண்: 69/36 | வயது: 41 இனம்: பெண் | புதியபழைய வீட்டு எண்: 70/58 | வயது: 46 இனம்: பெண் | | |
| புதியபழைய வீட்டு எண்: 69/36 | வயது: 49 இனம்: ஆண் | 985 | WQD0751594 | 986 | WQD0751719 | 987 | WQD0751727 |
| வாக்காளர் பெயர்: மரியதாஸ் | வாக்காளர் பெயர்: சகாயமேரி | வாக்காளர் பெயர்: சகாயமேரி | கணவர் பெயர்: மரியதாஸ் | வாக்காளர் பெயர்: | டோமினிக் | தந்தை பெயர்: மரியதாஸ் | |
| தந்தை பெயர்: உத்திரியே சாமி | புதியபழைய வீட்டு எண்: 70/58 | புதியபழைய வீட்டு எண்: 70/58 | வயது: 43 இனம்: பெண் | புதியபழைய வீட்டு எண்: 70/53 | வயது: 23 இனம்: ஆண் | | |
| புதியபழைய வீட்டு எண்: 70/58 | வயது: 45 இனம்: ஆண் | 988 | FZG3157328 | 989 | FZG3157336 | 990 | FZG3139920 |
| வாக்காளர் பெயர்: மகிமைமேரி | வாக்காளர் பெயர்: சகாயராஜ் | வாக்காளர் பெயர்: சகாயராஜ் | தந்தை பெயர்: உத்தியசாமி | வாக்காளர் பெயர்: | சேவியர் | தந்தை பெயர்: உத்தியசாமி | |
| கணவர் பெயர்: உத்தியசாமி | புதியபழைய வீட்டு எண்: 70-2/58 | புதியபழைய வீட்டு எண்: 70-2/58 | வயது: 46 இனம்: ஆண் | புதியபழைய வீட்டு எண்: 70-2/58 | வயது: 43 இனம்: ஆண் | | |
| புதியபழைய வீட்டு எண்: 70-2/58 | வயது: 71 இனம்: பெண் | 991 | FZG3157351 | 992 | FZG3232196 | 993 | FZG3157344 |
| வாக்காளர் பெயர்: ஜார்ஜ் | வாக்காளர் பெயர்: துசைராஜ் | வாக்காளர் பெயர்: துசைராஜ் | தந்தை பெயர்: உத்தியசாமி | வாக்காளர் பெயர்: | திரேசா | கணவர் பெயர்: சகாயராஜ் | |
| தந்தை பெயர்: உத்தியசாமி | புதியபழைய வீட்டு எண்: 70-2/58 | புதியபழைய வீட்டு எண்: 70-2/58 | வயது: 35 இனம்: ஆண் | புதியபழைய வீட்டு எண்: 70-2/58 | வயது: 35 இனம்: பெண் | | |
| புதியபழைய வீட்டு எண்: 70-2/58 | வயது: 37 இனம்: ஆண் | 994 | FZG3148285 | 995 | WQD0751958 | 996 | FZG1110964 |
| வாக்காளர் பெயர்: | வாக்காளர் பெயர்: ஜார்ஜ் | வாக்காளர் பெயர்: ஜார்ஜ் | தந்தை பெயர்: உத்திரியே சாமி | வாக்காளர் பெயர்: | அருணாச்சலம் | தந்தை பெயர்: தவசிகண் | |
| துசைஜெயகௌலினா | புதியபழைய வீட்டு எண்: 70-2/58 | புதியபழைய வீட்டு எண்: 70-58/na | வயது: 36 இனம்: ஆண் | புதியபழைய வீட்டு எண்: 71-2/38 | வயது: 56 இனம்: ஆண் | | |
| கணவர் பெயர்: | வயது: 35 இனம்: பெண் | | | | | | |
| ஜார்ஜ்பெர்னாண்டஸ் | | | | | | | |
| புதியபழைய வீட்டு எண்: 70-2/58 | | | | | | | |
| வயது: 35 இனம்: பெண் | | | | | | | |

11-டாக்டர் ராதாகிருஷ்ணன் நகர் சட்டமன்ற தொகுதி

பாகம் எண் 144

வாக்காளர் பட்டியல் - 2017

தொடர்ச்சி...

பிரிவு: 2- 2.தண்டையார்பேட்டை வார்டு எண் 43 புதிய அமராஞ்சி புரம் (அமராவதி புரம் வடக்கு) , பின்கோடு : 600081

| | | | | | |
|------|--|------|---|------|---|
| 997 | FZG1112366 வாக்காளர் பெயர்: பூசைத்தாய் கணவர் பெயர்: அருணாச்சலம் புதியபழைய வீட்டு எண்: 71-2/38 வயது: 49 இனம்: பெண் | 998 | TN/01/001/0012212 வாக்காளர் பெயர்: காந்தா கணவர் பெயர்: சம்பந்தம் புதியபழைய வீட்டு எண்: 71-3/38 வயது: 71 இனம்: பெண் | 999 | TN/01/001/0012043 வாக்காளர் பெயர்: புவனேஸ்வரி கணவர் பெயர்: பார்த்தசாரதி புதியபழைய வீட்டு எண்: 71-4/38 வயது: 57 இனம்: பெண் |
| 1000 | FZG1110147 வாக்காளர் பெயர்: ரவி தந்தை பெயர்: பார்த்தசாரதி புதியபழைய வீட்டு எண்: 71-4/38 வயது: 46 இனம்: ஆண் | 1001 | FZG1110154 வாக்காளர் பெயர்: மகேஸ்வரி கணவர் பெயர்: ரவி புதியபழைய வீட்டு எண்: 71-4/38 வயது: 34 இனம்: பெண் | 1002 | TN/01/001/0012373 வாக்காளர் பெயர்: மேரி கணவர் பெயர்: ராஜகோபால் புதியபழைய வீட்டு எண்: 72/57 வயது: 74 இனம்: பெண் |
| 1003 | TN/01/001/0012125 வாக்காளர் பெயர்: சின்னதுரை தந்தை பெயர்: ராஜகோபால் புதியபழைய வீட்டு எண்: 72/57 வயது: 49 இனம்: ஆண் | 1004 | TN/01/001/0012124 வாக்காளர் பெயர்: ஜீபிலிவிமலா கணவர் பெயர்: சின்னதுரை புதியபழைய வீட்டு எண்: 72/57 வயது: 46 இனம்: பெண் | 1005 | WQD1299361 வாக்காளர் பெயர்: ராஜி தந்தை பெயர்: ஏழுமலை புதியபழைய வீட்டு எண்: 72/57 வயது: 35 இனம்: ஆண் |
| 1006 | WQD1299379 வாக்காளர் பெயர்: சந்துரு தந்தை பெயர்: பலராமன் புதியபழைய வீட்டு எண்: 72/57 வயது: 25 இனம்: ஆண் | 1007 | WQD0274902 வாக்காளர் பெயர்: ஜான் சங்கர் தந்தை பெயர்: கரத்தவராயன் புதியபழைய வீட்டு எண்: 73/39 வயது: 52 இனம்: ஆண் | 1008 | WQD1299759 வாக்காளர் பெயர்: சண்முகசுந்தரம் தந்தை பெயர்: பழனி சாமி புதியபழைய வீட்டு எண்: 73/39 வயது: 49 இனம்: ஆண் |
| 1009 | WQD1299718 வாக்காளர் பெயர்: பன்னீர் செல்வம் தந்தை பெயர்: ரங்கநாதன் புதியபழைய வீட்டு எண்: 73/39 வயது: 45 இனம்: ஆண் | 1010 | WQD0274878 வாக்காளர் பெயர்: அருள்ததி கணவர் பெயர்: ஜான் சங்கர் புதியபழைய வீட்டு எண்: 73/39 வயது: 42 இனம்: பெண் | 1011 | WQD0751628 வாக்காளர் பெயர்: லதா கணவர் பெயர்: தமிழ்வாணன் புதியபழைய வீட்டு எண்: 73/73 வயது: 42 இனம்: பெண் |
| 1012 | WQD1299742 வாக்காளர் பெயர்: மலர் கணவர் பெயர்: சண்முகசுந்தரம் புதியபழைய வீட்டு எண்: 73/79 வயது: 40 இனம்: பெண் | 1013 | WQD1299676 வாக்காளர் பெயர்: பவாணி கணவர் பெயர்: யுன்னீர்செல்வம் புதியபழைய வீட்டு எண்: 73/39 வயது: 37 இனம்: பெண் | 1014 | WQD0556977 வாக்காளர் பெயர்: விமல்ராஜ் தந்தை பெயர்: தமிழ்வாணன் புதியபழைய வீட்டு எண்: 73/73 வயது: 25 இனம்: ஆண் |
| 1015 | WQD1069368 வாக்காளர் பெயர்: ஜனனி தந்தை பெயர்: தமிழ்வாணன் புதியபழைய வீட்டு எண்: 73/- வயது: 21 இனம்: பெண் | 1016 | FZG1110584 வாக்காளர் பெயர்: பால்ராஜ் தந்தை பெயர்: ராஜகோபால் புதியபழைய வீட்டு எண்: 73-4/39 வயது: 45 இனம்: ஆண் | 1017 | FZG1110527 வாக்காளர் பெயர்: பிரேமலதா கணவர் பெயர்: யால்ராஜ் புதியபழைய வீட்டு எண்: 73-4/39 வயது: 39 இனம்: பெண் |
| 1018 | FZG0745992 வாக்காளர் பெயர்: காசிபாண்டியன் தந்தை பெயர்: பெரியசாமி புதியபழைய வீட்டு எண்: 73-5/39 வயது: 44 இனம்: ஆண் | 1019 | FZG3101847 வாக்காளர் பெயர்: தங்கம் கணவர் பெயர்: காசிபாண்டியன் புதியபழைய வீட்டு எண்: 73-5/39 வயது: 39 இனம்: பெண் | 1020 | FZG1110261 வாக்காளர் பெயர்: ராஜையா தந்தை பெயர்: சுப்பையா புதியபழைய வீட்டு எண்: 73-8/39 வயது: 64 இனம்: ஆண் |
| 1021 | FZG1110469 வாக்காளர் பெயர்: கிட்னம்மாள் கணவர் பெயர்: ராஜையா புதியபழைய வீட்டு எண்: 73-8/39 வயது: 56 இனம்: பெண் | 1022 | FZG3139938 வாக்காளர் பெயர்: முருகலட்சுமி தந்தை பெயர்: ராஜையா புதியபழைய வீட்டு எண்: 73-8/39 வயது: 30 இனம்: பெண் | 1023 | TN/01/001/0012250 வாக்காளர் பெயர்: வேலுச்சாமி தந்தை பெயர்: வெள்ளையப்பன் புதியபழைய வீட்டு எண்: 73-9/39 வயது: 56 இனம்: ஆண் |
| 1024 | TN/01/001/0012311 வாக்காளர் பெயர்: செல்லத்தாய் கணவர் பெயர்: வேலுச்சாமி புதியபழைய வீட்டு எண்: 73-9/39 வயது: 46 இனம்: பெண் | 1025 | TN/01/001/0012263 வாக்காளர் பெயர்: ஞானதிபதி கணவர் பெயர்: இராமானுதாய் புதியபழைய வீட்டு எண்: 73-10/39 வயது: 81 இனம்: பெண் | 1026 | WQD0243360 வாக்காளர் பெயர்: ஜான்சங்கர் தந்தை பெயர்: கரத்தவராயன் புதியபழைய வீட்டு எண்: 73-11/39 வயது: 55 இனம்: ஆண் |

பிரிவு: 2- 2.தண்டையார்பேட்டை வார்டு எண் 43 புதிய அமராஞ்சி புரம் (அமராவதி புரம் வடக்கு) , பின்கோடு : 600081

| | | |
|--|---|--|
| 1027 WQD0090886 வாக்காளர் பெயர்: மோசல் தந்தை பெயர்: கல்யாண சுந்தரம் புதியபழைய வீட்டு எண்: 73-39/NA வயது: 46 இனம்: ஆண் | 1028 WQD1739507 வாக்காளர் பெயர்: பிரவீன் தந்தை பெயர்: சண்முகசுந்தரம் புதியபழைய வீட்டு எண்: 73-39/- வயது: 20 இனம்: ஆண் | 1029 WQD1843945 வாக்காளர் பெயர்: ஜோசப் தந்தை பெயர்: பாலராஜ் புதியபழைய வீட்டு எண்: 73-39/- வயது: 19 இனம்: ஆண் |
| 1030 WQD1356690 வாக்காளர் பெயர்: கலைசெல்வி கணவர் பெயர்: ஜஸ்டின் புதியபழைய வீட்டு எண்: 74/56 வயது: 32 இனம்: பெண் | 1031 WQD0985291 வாக்காளர் பெயர்: அனிதா தந்தை பெயர்: கிருஷ்ணன் புதியபழைய வீட்டு எண்: 74/74 வயது: 24 இனம்: பெண் | 1032 WQD0985309 வாக்காளர் பெயர்: பிரியா தந்தை பெயர்: கிருஷ்ணன் புதியபழைய வீட்டு எண்: 74/74 வயது: 22 இனம்: பெண் |
| 1033 WQD0751651 வாக்காளர் பெயர்: வினோலி பிளாரன்ஸ் லிட்யா தந்தை பெயர்: அந்தோனிசாமி புதியபழைய வீட்டு எண்: 74/56 வயது: 22 இனம்: பெண் | 1034 TN/01/001/0012104 வாக்காளர் பெயர்: பிரான்சிஸ்மேரி கணவர் பெயர்: அந்தோனி புதியபழைய வீட்டு எண்: 74-1/56 வயது: 59 இனம்: பெண் | 1035 FZG3101854 வாக்காளர் பெயர்: அந்தோனிசாமி தந்தை பெயர்: பெரியநாயகசாமி புதியபழைய வீட்டு எண்: 74-1/56 வயது: 57 இனம்: ஆண் |
| 1036 FZG3101870 வாக்காளர் பெயர்: சில்வியாமேரி கணவர் பெயர்: அந்தோனிசாமி புதியபழைய வீட்டு எண்: 74-1/56 வயது: 46 இனம்: பெண் | 1037 FZG3101896 வாக்காளர் பெயர்: கத்தரின் தந்தை பெயர்: அந்தோனிசாமி புதியபழைய வீட்டு எண்: 74-1/56 வயது: 33 இனம்: பெண் | 1038 FZG1111905 வாக்காளர் பெயர்: நசரேயன்லீவன் தந்தை பெயர்: அந்தோனிசாமி புதியபழைய வீட்டு எண்: 74-1/56 வயது: 30 இனம்: ஆண் |
| 1039 FZG1111251 வாக்காளர் பெயர்: தேவசித்தமனோகர் தந்தை பெயர்: வேதநாயகம் புதியபழைய வீட்டு எண்: 74-2/56 வயது: 58 இனம்: ஆண் | 1040 FZG1112788 வாக்காளர் பெயர்: மரியஜோனா கணவர் பெயர்: தேவசித்தமனோகர் புதியபழைய வீட்டு எண்: 74-2/56 வயது: 50 இனம்: பெண் | 1041 WQD0243378 வாக்காளர் பெயர்: சகாயமேரி கணவர் பெயர்: பெரியநாயகசாமி புதியபழைய வீட்டு எண்: 74-2/56 வயது: 44 இனம்: பெண் |
| 1042 WQD0243394 வாக்காளர் பெயர்: ஆரோக்கியமேரி கணவர் பெயர்: சாமுவேல்பாஸ்கர் புதியபழைய வீட்டு எண்: 74-2/56 வயது: 44 இனம்: பெண் | 1043 WQD0243386 வாக்காளர் பெயர்: ஜஸ்டின் தந்தை பெயர்: பெரியநாயகசாமி புதியபழைய வீட்டு எண்: 74-2/56 வயது: 42 இனம்: ஆண் | 1044 TN/01/001/0012329 வாக்காளர் பெயர்: இருதயராஜ் தந்தை பெயர்: ரத்தினசாமி புதியபழைய வீட்டு எண்: 75/40 வயது: 56 இனம்: ஆண் |
| 1045 TN/01/001/0012374 வாக்காளர் பெயர்: இருதயமேரி கணவர் பெயர்: இருதயராஜ் புதியபழைய வீட்டு எண்: 75/40 வயது: 48 இனம்: பெண் | 1046 FZG1114503 வாக்காளர் பெயர்: ராபர்ட் தந்தை பெயர்: இருதயராஜ் புதியபழைய வீட்டு எண்: 75/40 வயது: 30 இனம்: ஆண் | 1047 WQD1843846 வாக்காளர் பெயர்: அமுல் பிரியா கணவர் பெயர்: ரத்தின ராபர்ட் புதியபழைய வீட்டு எண்: 75-40/ வயது: 24 இனம்: பெண் |
| 1048 WQD1843937 வாக்காளர் பெயர்: ஆரோக்கிய மேரி ஜென்சி தந்தை பெயர்: இருதய ராஜ் புதியபழைய வீட்டு எண்: 75-40/- வயது: 19 இனம்: பெண் | 1049 WQD0888982 வாக்காளர் பெயர்: ரங்கநாதன் தந்தை பெயர்: மாணிக்கம் புதியபழைய வீட்டு எண்: 76/55 வயது: 80 இனம்: ஆண் | 1050 WQD0888974 வாக்காளர் பெயர்: ஞானசவுந்தரி கணவர் பெயர்: ரங்கநாதன் புதியபழைய வீட்டு எண்: 76/55 வயது: 69 இனம்: பெண் |
| 1051 WQD1299635 வாக்காளர் பெயர்: தங்கமணி தந்தை பெயர்: ஆறுமுகம் புதியபழைய வீட்டு எண்: 76/34 வயது: 56 இனம்: ஆண் | 1052 WQD0557439 வாக்காளர் பெயர்: தமிழ்ச்செல்வன் தந்தை பெயர்: ராமசாமி புதியபழைய வீட்டு எண்: 76/34 வயது: 51 இனம்: ஆண் | 1053 WQD1299643 வாக்காளர் பெயர்: பொன்னி கணவர் பெயர்: தங்கமணி புதியபழைய வீட்டு எண்: 76/34 வயது: 48 இனம்: பெண் |
| 1054 WQD0557074 வாக்காளர் பெயர்: கலாவதி கணவர் பெயர்: தமிழ்ச்செல்வன் புதியபழைய வீட்டு எண்: 76/34 வயது: 47 இனம்: பெண் | 1055 WQD0888966 வாக்காளர் பெயர்: சங்கர் தந்தை பெயர்: ரங்கநாதன் புதியபழைய வீட்டு எண்: 76/55 வயது: 39 இனம்: ஆண் | 1056 WQD0889014 வாக்காளர் பெயர்: மீனா கணவர் பெயர்: யுச்சையப்பன் புதியபழைய வீட்டு எண்: 76/55 வயது: 33 இனம்: பெண் |

பிரிவு: 2- 2.தண்டையார்பேட்டை வார்டு எண் 43 புதிய அமராஞ்சி புரம் (அமராவதி புரம் வடக்கு) , பின்கோடு : 600081

| | | |
|---|--|---|
| 1057 WQD0557215 வாக்காளர் பெயர்: கார்த்திக் தந்தை பெயர்: தமிழ்ச்செல்வன் புதியபழைய வீட்டு எண்: 76 / 34 வயது: 29 இனம்: ஆண் | 1058 FZG1102284 வாக்காளர் பெயர்: கார்த்திக் தந்தை பெயர்: தமிழ்ச்செல்வன் புதியபழைய வீட்டு எண்: 76 / 76 வயது: 29 இனம்: ஆண் | 1059 WQD0557520 வாக்காளர் பெயர்: திவ்யா தந்தை பெயர்: தமிழ்ச்செல்வன் புதியபழைய வீட்டு எண்: 76 / 34 வயது: 25 இனம்: பெண் |
| 1060 WQD1299650 வாக்காளர் பெயர்: ஜெக்நாதன் தந்தை பெயர்: தங்கமணி புதியபழைய வீட்டு எண்: 76 / 34 வயது: 22 இனம்: ஆண் | 1061 TN/01/001/0012438 வாக்காளர் பெயர்: அந்தோனிதாஸ் தந்தை பெயர்: சந்தனசாமி புதியபழைய வீட்டு எண்: 77 / 41 வயது: 64 இனம்: ஆண் | 1062 TN/01/001/0012282 வாக்காளர் பெயர்: குயினி கணவர் பெயர்: அந்தோனிதாஸ் புதியபழைய வீட்டு எண்: 77 / 41 வயது: 56 இனம்: பெண் |
| 1063 FZG0727370 வாக்காளர் பெயர்: மரியதேவநேசன் தந்தை பெயர்: அந்தோனிதாஸ் புதியபழைய வீட்டு எண்: 77 / 41 வயது: 39 இனம்: ஆண் | 1064 WQD1003250 வாக்காளர் பெயர்: ஜாக்குலின் தந்தை பெயர்: சாந்தகுமார் புதியபழைய வீட்டு எண்: 77 / 32 வயது: 39 இனம்: பெண் | 1065 FZG0725952 வாக்காளர் பெயர்: மரியஸ்மபன்ராஜ் தந்தை பெயர்: அந்தோனிதாஸ் புதியபழைய வீட்டு எண்: 77 / 41 வயது: 35 இனம்: ஆண் |
| 1066 WQD1739556 வாக்காளர் பெயர்: கற்குவேல் அய்யனார் தந்தை பெயர்: சண்முகராஜ் புதியபழைய வீட்டு எண்: 77 / - வயது: 31 இனம்: ஆண் | 1067 WQD1299429 வாக்காளர் பெயர்: வந்தனாசகாய அரசி கணவர் பெயர்: மரிய ஸ்மபன் ராஜ் புதியபழைய வீட்டு எண்: 77 / 41 வயது: 30 இனம்: பெண் | 1068 WQD1299460 வாக்காளர் பெயர்: சிலுவைமுத்து தந்தை பெயர்: ராஜா புதியபழைய வீட்டு எண்: 77 / 41 வயது: 26 இனம்: ஆண் |
| 1069 WQD1843895 வாக்காளர் பெயர்: சுதர்சன் தந்தை பெயர்: சீனிவாசன் புதியபழைய வீட்டு எண்: 77 / 77 வயது: 26 இனம்: ஆண் | 1070 WQD1843887 வாக்காளர் பெயர்: தங்கலட்சுமி கணவர் பெயர்: கருகுவேல் அய்யனார் புதியபழைய வீட்டு எண்: 77 / 77 வயது: 25 இனம்: பெண் | 1071 WQD1003185 வாக்காளர் பெயர்: டன் ஜோன்ஸ் தந்தை பெயர்: வின்சென்ட் புதியபழைய வீட்டு எண்: 77 / 32 வயது: 25 இனம்: ஆண் |
| 1072 WQD1003193 வாக்காளர் பெயர்: மரிய பாஸ்டினா தந்தை பெயர்: வின்சென்ட் புதியபழைய வீட்டு எண்: 77 / 32 வயது: 21 இனம்: பெண் | 1073 WQD1069509 வாக்காளர் பெயர்: ரீட்டாங் கணவர் பெயர்: லாரன்ஸ் புதியபழைய வீட்டு எண்: 79 / 42 வயது: 37 இனம்: பெண் | 1074 WQD1069491 வாக்காளர் பெயர்: ஆரோக்கிய மேரி ஆலிஸ் கலிஸ்பா தந்தை பெயர்: குழந்தைராஜ் புதியபழைய வீட்டு எண்: 79 / 42 வயது: 28 இனம்: பெண் |
| 1075 WQD1514801 வாக்காளர் பெயர்: ஸ்டேபி தந்தை பெயர்: லாரன்ஸ் புதியபழைய வீட்டு எண்: 79 / - வயது: 25 இனம்: பெண் | 1076 FZG3101920 வாக்காளர் பெயர்: தங்க ராஜ் தந்தை பெயர்: தம்பி கண்ணு புதியபழைய வீட்டு எண்: 79-1 / 42 வயது: 66 இனம்: ஆண் | 1077 FZG3101953 வாக்காளர் பெயர்: சுந்தரி கணவர் பெயர்: தங்கராஜ் புதியபழைய வீட்டு எண்: 79-1 / 42 வயது: 61 இனம்: பெண் |
| 1078 FZG3191178 வாக்காளர் பெயர்: லாரன்ஸ் தந்தை பெயர்: தங்கராஜ் புதியபழைய வீட்டு எண்: 79-1 / 42 வயது: 41 இனம்: ஆண் | 1079 FZG1110576 வாக்காளர் பெயர்: கலிஷ்கா தந்தை பெயர்: தங்கராஜ் புதியபழைய வீட்டு எண்: 79-1 / 42 வயது: 30 இனம்: பெண் | 1080 FZG3191186 வாக்காளர் பெயர்: வின்சென்ட் தந்தை பெயர்: தங்கராஜ் புதியபழைய வீட்டு எண்: 79-4 / 42 வயது: 44 இனம்: ஆண் |
| 1081 FZG3217874 வாக்காளர் பெயர்: விமலா தந்தை பெயர்: வின்சென்ட் புதியபழைய வீட்டு எண்: 79-4 / 42 வயது: 40 இனம்: பெண் | 1082 WQD0243402 வாக்காளர் பெயர்: குழந்தைராஜ் தந்தை பெயர்: ஆரோக்கியதாஸ் புதியபழைய வீட்டு எண்: 79-5 / 42 வயது: 57 இனம்: ஆண் | 1083 TN/01/001/0012094 வாக்காளர் பெயர்: வில்லி கணவர் பெயர்: குழந்தைராஜ் புதியபழைய வீட்டு எண்: 79-5 / 42 வயது: 49 இனம்: பெண் |
| 1084 WQD1069111 வாக்காளர் பெயர்: நான்சி தந்தை பெயர்: குழந்தைராஜ் புதியபழைய வீட்டு எண்: 79-5 / 42 வயது: 24 இனம்: பெண் | 1085 FZG3101961 வாக்காளர் பெயர்: ஜெய மேரி தந்தை பெயர்: ஜெய ராஜ் புதியபழைய வீட்டு எண்: 80-1 / 53 வயது: 71 இனம்: ஆண் | 1086 FZG3126612 வாக்காளர் பெயர்: மார்ட்டின் தந்தை பெயர்: ஜெய ராஜ் புதியபழைய வீட்டு எண்: 80-1 / 53 வயது: 46 இனம்: ஆண் |

பிரிவு: 2- 2.தண்டையார்பேட்டை வார்டு எண் 43 புதிய அமராஞ்சி புரம் (அமராவதி புரம் வடக்கு) , பின்கோடு : 600081

| | | | | | |
|------|---|------|--|------|---|
| 1087 | FZG3126638 வாக்காளர் பெயர்: விசாந்தி கணவர் பெயர்: மார்ட்டின் புதியபழைய வீட்டு எண்: 80-1/53 வயது: 41 இனம்: பெண் | 1088 | FZG3139946 வாக்காளர் பெயர்: விக்டர் தந்தை பெயர்: ஜெயராஜ் புதியபழைய வீட்டு எண்: 80-1/53 வயது: 41 இனம்: ஆண் | 1089 | WQD0243410 வாக்காளர் பெயர்: மேரிவிலா கணவர் பெயர்: விக்டர் புதியபழைய வீட்டு எண்: 80-1/53 வயது: 32 இனம்: பெண் |
| 1090 | FZG3139953 வாக்காளர் பெயர்: பெரியநாயகம்மாள் கணவர் பெயர்: பெரியநாயகசாமி புதியபழைய வீட்டு எண்: 80-2/53 வயது: 56 இனம்: பெண் | 1091 | FZG3217882 வாக்காளர் பெயர்: ஜான்சிமேரி தந்தை பெயர்: பெரியநாயகசாமி புதியபழைய வீட்டு எண்: 80-2/53 வயது: 54 இனம்: பெண் | 1092 | FZG3101995 வாக்காளர் பெயர்: ஹெலன் தந்தை பெயர்: பெரியநாயகசாமி புதியபழைய வீட்டு எண்: 80-2/53 வயது: 30 இனம்: பெண் |
| 1093 | FZG3157369 வாக்காளர் பெயர்: அனிதா தந்தை பெயர்: பெரியநாயகசாமி புதியபழைய வீட்டு எண்: 80-2-53 / - வயது: 31 இனம்: பெண் | 1094 | TN/01/001/0012147 வாக்காளர் பெயர்: இருதயராஜ் தந்தை பெயர்: கல்யாணசுந்தரம் புதியபழைய வீட்டு எண்: 81/43 வயது: 65 இனம்: ஆண் | 1095 | FZG3157377 வாக்காளர் பெயர்: மோசஸ் தந்தை பெயர்: கல்யாணசுந்தரம் புதியபழைய வீட்டு எண்: 81/43 வயது: 58 இனம்: ஆண் |
| 1096 | FZG1110063 வாக்காளர் பெயர்: மரியளலிசபெத் கணவர் பெயர்: இருதயராஜ் புதியபழைய வீட்டு எண்: 81/43 வயது: 50 இனம்: பெண் | 1097 | TN/01/001/0012095 வாக்காளர் பெயர்: குழந்தையம்மாள் எமில்டா கணவர் பெயர்: அற்புதராஜ் புதியபழைய வீட்டு எண்: 82/52 வயது: 42 இனம்: பெண் | 1098 | WQD1003235 வாக்காளர் பெயர்: ரிச்சர்ட்பாபு தந்தை பெயர்: மணி புதியபழைய வீட்டு எண்: 82/52 வயது: 41 இனம்: ஆண் |
| 1099 | WQD1003276 வாக்காளர் பெயர்: புஷ்பராணி கணவர் பெயர்: ரிச்சர்ட்பாபு புதியபழைய வீட்டு எண்: 82/52 வயது: 41 இனம்: பெண் | 1100 | TN/01/001/0012089 வாக்காளர் பெயர்: பிச்சை தந்தை பெயர்: குழந்தைசாமி புதியபழைய வீட்டு எண்: 82-1/52 வயது: 66 இனம்: ஆண் | 1101 | TN/01/001/0012096 வாக்காளர் பெயர்: ராஜாத்தி கணவர் பெயர்: பிச்சை புதியபழைய வீட்டு எண்: 82-1/52 வயது: 61 இனம்: பெண் |
| 1102 | FZG3139961 வாக்காளர் பெயர்: கிறிஸ்டிராஜ் தந்தை பெயர்: பிச்சை புதியபழைய வீட்டு எண்: 82-1/52 வயது: 38 இனம்: ஆண் | 1103 | FZG3157385 வாக்காளர் பெயர்: சகாயமேரி கணவர் பெயர்: அற்புத ராஜ் புதியபழைய வீட்டு எண்: 82-3/52 வயது: 46 இனம்: பெண் | 1104 | WQD0751644 வாக்காளர் பெயர்: தங்கம் கணவர் பெயர்: சம்பந்தம் புதியபழைய வீட்டு எண்: 82-52/na வயது: 56 இனம்: பெண் |
| 1105 | WQD0751701 வாக்காளர் பெயர்: ஞானவேல் தந்தை பெயர்: சம்பந்தம் புதியபழைய வீட்டு எண்: 82-52/na வயது: 37 இனம்: ஆண் | 1106 | WQD1356666 வாக்காளர் பெயர்: கிரேஸி கணவர் பெயர்: ஆன்ஸ் புதியபழைய வீட்டு எண்: 83/44 வயது: 51 இனம்: பெண் | 1107 | TN/01/001/0012443 வாக்காளர் பெயர்: சிரில் தந்தை பெயர்: சந்தானராஜ் புதியபழைய வீட்டு எண்: 83/44 வயது: 43 இனம்: ஆண் |
| 1108 | WQD1299395 வாக்காளர் பெயர்: ஜான்சிராணி கணவர் பெயர்: சிரில் புதியபழைய வீட்டு எண்: 83/44 வயது: 32 இனம்: பெண் | 1109 | FZG1110659 வாக்காளர் பெயர்: குளேரி கணவர் பெயர்: சின்னதுரை புதியபழைய வீட்டு எண்: 83-1/44 வயது: 56 இனம்: பெண் | 1110 | FZG1112309 வாக்காளர் பெயர்: குஞ்சமோன் தந்தை பெயர்: வந்திஸ் புதியபழைய வீட்டு எண்: 83-3/44 வயது: 61 இனம்: ஆண் |
| 1111 | FZG1112317 வாக்காளர் பெயர்: சின்னம்மா கணவர் பெயர்: குஞ்சமோன் புதியபழைய வீட்டு எண்: 83-3/44 வயது: 56 இனம்: பெண் | 1112 | WQD1299205 வாக்காளர் பெயர்: பாத்திமா கணவர் பெயர்: மெல்லிஸ் ராஜ் புதியபழைய வீட்டு எண்: 84/51 வயது: 66 இனம்: பெண் | 1113 | WQD0090910 வாக்காளர் பெயர்: தாரியா சப்ரீனா கணவர் பெயர்: வில்லியம்ஸ் புதியபழைய வீட்டு எண்: 84/51 வயது: 40 இனம்: பெண் |
| 1114 | WQD0090902 வாக்காளர் பெயர்: வில்லியம்ஸ் தந்தை பெயர்: மெல்வின் ராஜ் புதியபழைய வீட்டு எண்: 84/51 வயது: 39 இனம்: ஆண் | 1115 | WQD0095885 வாக்காளர் பெயர்: சாகிர் தந்தை பெயர்: முகமது புதியபழைய வீட்டு எண்: 84/18 வயது: 33 இனம்: ஆண் | 1116 | WQD1299585 வாக்காளர் பெயர்: யுவோதா தந்தை பெயர்: ஏழுமலை புதியபழைய வீட்டு எண்: 84/18 வயது: 22 இனம்: பெண் |

பிரிவு: 2- 2.தண்டையார்பேட்டை வார்டு எண் 43 புதிய அமராஞ்சி புரம் (அமராவதி புரம் வடக்கு) , பின்கோடு : 600081

| | | |
|--|---|--|
| 1117 WQD1299551 வாக்காளர் பெயர்: தீபக்சர்மர் தந்தை பெயர்: ஏழுமலை புதியபழைய வீட்டு எண்: 84 / 18 வயது: 21 இனம்: ஆண் | 1118 FZG1111657 வாக்காளர் பெயர்: மேரி கணவர் பெயர்: இருதயராஜ் புதியபழைய வீட்டு எண்: 84-2 / 51 வயது: 51 இனம்: பெண் | 1119 FZG0904250 வாக்காளர் பெயர்: தானியேல்ரிச்சர்ட் தந்தை பெயர்: இருதயராஜ் புதியபழைய வீட்டு எண்: 84-2 / 51 வயது: 32 இனம்: ஆண் |
| 1120 FZG1110550 வாக்காளர் பெயர்: ஜான்பிரிட்டோ தந்தை பெயர்: இருதயராஜ் புதியபழைய வீட்டு எண்: 84-2 / 51 வயது: 30 இனம்: ஆண் | 1121 WQD1514751 வாக்காளர் பெயர்: காணிக்கை ராஜ் தந்தை பெயர்: நேசநாதன் புதியபழைய வீட்டு எண்: 84-18 / - வயது: 38 இனம்: ஆண் | 1122 WQD1612928 வாக்காளர் பெயர்: கிளிண்டன் டென்சில் தந்தை பெயர்: நிக்கோலாஸ் நெப்போலியன் புதியபழைய வீட்டு எண்: 85 / 45 வயது: 22 இனம்: ஆண் |
| 1123 WQD1069483 வாக்காளர் பெயர்: சஞ்சனநிகோலஸ் தந்தை பெயர்: நிகோலஸ் நெப்போலியன் புதியபழைய வீட்டு எண்: 85 / 45 வயது: 21 இனம்: பெண் | 1124 TN/01/001/0012074 வாக்காளர் பெயர்: பெரியநாயகம் கணவர் பெயர்: ஆரோக்யதாஸ் புதியபழைய வீட்டு எண்: 85-1 / 45 வயது: 81 இனம்: பெண் | 1125 FZG3102670 வாக்காளர் பெயர்: கோஸ்மா தந்தை பெயர்: ஆரோக்யதாஸ் புதியபழைய வீட்டு எண்: 85-1 / 45 வயது: 60 இனம்: ஆண் |
| 1126 FZG1111897 வாக்காளர் பெயர்: நெப்போலியன் தந்தை பெயர்: ஆரோக்யதாஸ் புதியபழைய வீட்டு எண்: 85-2 / 45 வயது: 48 இனம்: ஆண் | 1127 FZG1111889 வாக்காளர் பெயர்: டாரத்தி கணவர் பெயர்: நெப்போலியன் புதியபழைய வீட்டு எண்: 85-2 / 45 வயது: 48 இனம்: பெண் | 1128 FZG1111715 வாக்காளர் பெயர்: ஜோசப் தந்தை பெயர்: ஆரோக்யதாஸ் புதியபழைய வீட்டு எண்: 85-3 / 45 வயது: 45 இனம்: ஆண் |
| 1129 FZG1111046 வாக்காளர் பெயர்: லீனா கணவர் பெயர்: ஜோசப் புதியபழைய வீட்டு எண்: 85-3 / 45 வயது: 40 இனம்: பெண் | 1130 WQD0889071 வாக்காளர் பெயர்: லூர்துமேரி கணவர் பெயர்: பெரியநாயகராஜ் புதியபழைய வீட்டு எண்: 86 / - வயது: 48 இனம்: பெண் | 1131 WQD1299296 வாக்காளர் பெயர்: அருள்மேரி தந்தை பெயர்: பெரியநாயக ராஜ் புதியபழைய வீட்டு எண்: 86 / 50 வயது: 22 இனம்: பெண் |
| 1132 FZG3139979 வாக்காளர் பெயர்: பெரியநாயகராஜ் தந்தை பெயர்: தம்பிராஜ் புதியபழைய வீட்டு எண்: 86-2 / 50 வயது: 61 இனம்: ஆண் | 1133 FZG0727149 வாக்காளர் பெயர்: ஈஸ்வரி கணவர் பெயர்: பெரியநாயகராஜ் புதியபழைய வீட்டு எண்: 86-2 / 50 வயது: 43 இனம்: பெண் | 1134 FZG1112606 வாக்காளர் பெயர்: பிராசிஸ் தந்தை பெயர்: பெரியநாயகராஜ் புதியபழைய வீட்டு எண்: 86-2 / 50 வயது: 30 இனம்: ஆண் |
| 1135 WQD1069384 வாக்காளர் பெயர்: ஆனந்தன் தந்தை பெயர்: ரங்கநாதன் புதியபழைய வீட்டு எண்: 87 / 46 வயது: 50 இனம்: ஆண் | 1136 WQD1069400 வாக்காளர் பெயர்: பவானிகுமார் கணவர் பெயர்: ஆனந்தன் புதியபழைய வீட்டு எண்: 87 / 46 வயது: 47 இனம்: பெண் | 1137 WQD0090928 வாக்காளர் பெயர்: சாந்தினி கணவர் பெயர்: சிவராமன் புதியபழைய வீட்டு எண்: 87 / 46 வயது: 37 இனம்: பெண் |
| 1138 WQD1069418 வாக்காளர் பெயர்: பிரவீன் தந்தை பெயர்: ஆனந்தன் புதியபழைய வீட்டு எண்: 87 / 46 வயது: 21 இனம்: ஆண் | 1139 FZG3119567 வாக்காளர் பெயர்: பெரியராஜ் தந்தை பெயர்: முத்துபாண்டியன் புதியபழைய வீட்டு எண்: 87-A-1/ வயது: 30 இனம்: ஆண் | 1140 FZG1111988 வாக்காளர் பெயர்: ஜெயராஜ் தந்தை பெயர்: மூர்த்தி புதியபழைய வீட்டு எண்: 87-A-2/ வயது: 42 இனம்: ஆண் |
| 1141 TN/01/001/0030383 வாக்காளர் பெயர்: மைதிலி கணவர் பெயர்: ஜெயராஜ் புதியபழைய வீட்டு எண்: 87-A-2/ வயது: 38 இனம்: பெண் | 1142 FZG1111160 வாக்காளர் பெயர்: இராஜேந்திரன் தந்தை பெயர்: சிங்காரவேலன் புதியபழைய வீட்டு எண்: 87-A-3/ வயது: 66 இனம்: ஆண் | 1143 FZG1111152 வாக்காளர் பெயர்: பத்மினி கணவர் பெயர்: இராஜேந்திரன் புதியபழைய வீட்டு எண்: 87-A-3/ வயது: 51 இனம்: பெண் |
| 1144 FZG3157393 வாக்காளர் பெயர்: ராமராஜ் தந்தை பெயர்: ஆறுமுகம் புதியபழைய வீட்டு எண்: 87-2 / 46 வயது: 66 இனம்: ஆண் | 1145 TN/01/001/0012068 வாக்காளர் பெயர்: ராமகனி கணவர் பெயர்: ராமராஜ் புதியபழைய வீட்டு எண்: 87-2 / 46 வயது: 61 இனம்: பெண் | 1146 TN/01/001/0012005 வாக்காளர் பெயர்: சிவராமன் தந்தை பெயர்: ராமராஜ் புதியபழைய வீட்டு எண்: 87-2 / 46 வயது: 38 இனம்: ஆண் |

| | | |
|--|--|--|
| 1147 FZG0901322 வாக்காளர் பெயர்: சிவகுமார் தந்தை பெயர்: ராமராஜ் புதிய/பழைய வீட்டு எண்: 87-2/46 வயது: 33 இனம்: ஆண் | 1148 FZG1111004 வாக்காளர் பெயர்: ஸ்டாலின் தந்தை பெயர்: ஆரோக்யசாமி புதிய/பழைய வீட்டு எண்: 88/49 வயது: 46 இனம்: ஆண் | 1149 FZG3102019 வாக்காளர் பெயர்: ஜெசிந்தா தந்தை பெயர்: தாஸ் புதிய/பழைய வீட்டு எண்: 88/49 வயது: 41 இனம்: பெண் |
| 1150 WQD0889048 வாக்காளர் பெயர்: மேத்யூ தந்தை பெயர்: இருதயராஜ் புதிய/பழைய வீட்டு எண்: 88/49 வயது: 24 இனம்: ஆண் | 1151 WQD1514793 வாக்காளர் பெயர்: லோகநாயகி கணவர் பெயர்: ராமன் புதிய/பழைய வீட்டு எண்: 90/- வயது: 76 இனம்: பெண் | 1152 WQD1613108 வாக்காளர் பெயர்: சசிகலா தந்தை பெயர்: ஜோசப் மனோஜ் புதிய/பழைய வீட்டு எண்: 90/48 வயது: 27 இனம்: ஆண் |
| 1153 WQD0557041 வாக்காளர் பெயர்: ஜோசப்மனோஜ் தந்தை பெயர்: பெரியநாயகதாஸ் புதிய/பழைய வீட்டு எண்: 90/48 வயது: 25 இனம்: ஆண் | 1154 FZG3102027 வாக்காளர் பெயர்: சந்தனமேரி கணவர் பெயர்: விக்டர் புதிய/பழைய வீட்டு எண்: 90-1/48 வயது: 61 இனம்: பெண் | 1155 FZG0726083 வாக்காளர் பெயர்: மேரி கணவர் பெயர்: பிரான்சிஸ் புதிய/பழைய வீட்டு எண்: 90-2/48 வயது: 56 இனம்: பெண் |
| 1156 TN/01/001/0012007 வாக்காளர் பெயர்: பெரியநாயகதாஸ் தந்தை பெயர்: உத்திரியசாமி புதிய/பழைய வீட்டு எண்: 90-3/48 வயது: 51 இனம்: ஆண் | 1157 FZG3139987 வாக்காளர் பெயர்: தனபாக்யம் கணவர் பெயர்: பெரியநாயகதாஸ் புதிய/பழைய வீட்டு எண்: 90-3/48 வயது: 46 இனம்: பெண் | 1158 WQD0090936 வாக்காளர் பெயர்: டெரன்ஸ் அருண்குமார் தந்தை பெயர்: ஜெயக்குமார் புதிய/பழைய வீட்டு எண்: 91/46 வயது: 27 இனம்: ஆண் |
| 1159 WQD1299577 வாக்காளர் பெயர்: ஆரோக்கிய மேரி ஆலிஸ் சோனியா கணவர் பெயர்: டெரன்ஸ் அருண்குமார் புதிய/பழைய வீட்டு எண்: 91/46B வயது: 27 இனம்: பெண் | 1160 WQD1613033 வாக்காளர் பெயர்: ப்லோரன்சே தந்தை பெயர்: டயல்ராஜ் புதிய/பழைய வீட்டு எண்: 92/47 வயது: 41 இனம்: பெண் | 1161 WQD1612902 வாக்காளர் பெயர்: நித்யா தந்தை பெயர்: சம்பத் புதிய/பழைய வீட்டு எண்: 405/405 வயது: 22 இனம்: பெண் |
| 1162 WQD1514777 வாக்காளர் பெயர்: சுமதி கணவர் பெயர்: தேசம்மன் புதிய/பழைய வீட்டு எண்: 457/457 வயது: 23 இனம்: பெண் | 1163 WQD1356500 வாக்காளர் பெயர்: மணிகண்டன் தந்தை பெயர்: துரைபாண்டி புதிய/பழைய வீட்டு எண்: 471/92 வயது: 31 இனம்: ஆண் | 1164 WQD1356476 வாக்காளர் பெயர்: துராபுதின் தந்தை பெயர்: பாடலா புதிய/பழைய வீட்டு எண்: 882/22 வயது: 56 இனம்: ஆண் |

இடம் : தண்டையார்பேட்டை

கு.பா.விஜயகுமார் பி.இ.

நாள் : 04/12/2017

வாக்காளர் பதிவு அதிகாரி மற்றும் மண்டல அலுவலர், மண்டலம்-4

பாகம் எண் : 144

துணைப்பட்டியல் விபரம்

துணைப்பட்டியல் எண் : 1

திருத்தத்தின் வகை : தொடர் திருத்தம் - 2017

தகுதி ஏற்படுத்தும் நாள் : 01/01/2017

அடிப்படைப்பட்டியல் : 03-10-2017 - இல் தயாரிக்கப்பட்ட ஒருங்கிணைக்கப்பட்ட அடிப்படைப் பட்டியல்

துணைப்பட்டியல் தயாரிப்பு மற்றும் வருடம் : தொடர் திருத்தம் - 2017

துணைப்பட்டியல் வகை : சேர்த்தல், நீக்கல் மற்றும் திருத்தப் பட்டியல் (21-12-2017 இல் நடைபெறவுள்ள சட்டமன்ற இடைத் தேர்தலையொட்டி தயாரிக்கப்பட்டது)

பட்டியல் தயாரிக்கப்பட்ட நாள் : 04/12/2017

உள்ளடக்கம் - I : சேர்த்தல் பட்டியல்

பிரிவு: 1- 1.தண்டையார்பேட்டை வார்டு எண் 43 ஜீவரத்தினம் சாலை (குப்பம் சாலை) , பின்கோடு : 600081

| | | |
|--|--|---|
| 1165 WQD1953140 வாக்காளர் பெயர்: அர்ஜுன் தந்தை பெயர்: உதயவர்மன் புதிய/பழைய வீட்டு 6/11 வயது: 20 இனம்: ஆண் | 1166 WQD1953058 வாக்காளர் பெயர்: செல்வம் தந்தை பெயர்: நடேசன் புதிய/பழைய வீட்டு 7-13 வயது: 49 இனம்: ஆண் | 1167 WQD1953009 வாக்காளர் பெயர்: கவிதா கணவர் பெயர்: செல்வம் புதிய/பழைய வீட்டு 7-13 வயது: 38 இனம்: பெண் |
| 1168 WQD1953066 வாக்காளர் பெயர்: செளமியா கணவர் பெயர்: சுதர்சன் புதிய/பழைய வீட்டு 12/21 வயது: 24 இனம்: பெண் | 1169 WQD1952795 வாக்காளர் பெயர்: மரியா ஷீலா தாய் பெயர்: ஹெலன் மேரி புதிய/பழைய வீட்டு 18 வயது: 23 இனம்: பெண் | 1170 WQD1613298 வாக்காளர் பெயர்: ஜெகதீஸ் தந்தை பெயர்: ஜெயசங்கர் புதிய/பழைய வீட்டு 19 வயது: 25 இனம்: ஆண் |
| 1171 WQD1612860 வாக்காளர் பெயர்: ஜெயசங்கர் தந்தை பெயர்: துரைசாமி புதிய/பழைய வீட்டு 19 வயது: 53 இனம்: ஆண் | 1172 WQD1953116 வாக்காளர் பெயர்: சாமுவேல் கோட்பேரே தந்தை பெயர்: ஆரோக்கியராஜ் புதிய/பழைய வீட்டு 33 வயது: 24 இனம்: ஆண் | 1173 WQD1953033 வாக்காளர் பெயர்: பத்மா பிரியதர்ஷினி தந்தை பெயர்: ருத்ராஜலான் புதிய/பழைய வீட்டு 37 வயது: 19 இனம்: பெண் |
| 1174 WQD1953165 வாக்காளர் பெயர்: சுரேஷ் தந்தை பெயர்: எழும்பை புதிய/பழைய வீட்டு 38/74 வயது: 31 இனம்: ஆண் | 1175 WQD1953082 வாக்காளர் பெயர்: நாகீதா கணவர் பெயர்: சுரேஷ் புதிய/பழைய வீட்டு 38/74 வயது: 24 இனம்: பெண் | 1176 WQD1952837 வாக்காளர் பெயர்: நவீனா தந்தை பெயர்: ரவி புதிய/பழைய வீட்டு 46A வயது: 22 இனம்: பெண் |
| 1177 WQD1953108 வாக்காளர் பெயர்: சபரிவாசன் தந்தை பெயர்: ஸ்ரீநிவாசன் புதிய/பழைய வீட்டு 66/22 வயது: 19 இனம்: ஆண் | | |

பிரிவு: 2- 2.தண்டையார்பேட்டை வார்டு எண் 43 புதிய அமராஞ்சி புரம் (அமராவதி புரம் வடக்கு) , பின்கோடு : 600081

| | | |
|---|--|---|
| 1178 WQD1356468 வாக்காளர் பெயர்: கிருஷ்ண ராஜன் தந்தை பெயர்: ஈசாக் புதிய/பழைய வீட்டு 21 வயது: 43 இனம்: ஆண் | 1179 WQD1952886 வாக்காளர் பெயர்: பாபு தந்தை பெயர்: சுப்பராயலு புதிய/பழைய வீட்டு 30-78 வயது: 42 இனம்: ஆண் | 1180 WQD1952977 வாக்காளர் பெயர்: விக்னேஷ் குமார் தந்தை பெயர்: ஜவஹர் புதிய/பழைய வீட்டு 36-75 வயது: 19 இனம்: ஆண் |
| 1181 WQD1952183 வாக்காளர் பெயர்: மதன் குமார் தந்தை பெயர்: ரவி புதிய/பழைய வீட்டு 46A வயது: 24 இனம்: ஆண் | 1182 WQD1953181 வாக்காளர் பெயர்: கலையரசி தந்தை பெயர்: கதிரசேன் புதிய/பழைய வீட்டு 56/65 வயது: 38 இனம்: பெண் | 1183 FZG3119526 வாக்காளர் பெயர்: சூசைராஜ் தந்தை பெயர்: ஞானபிரகாசம் புதிய/பழைய வீட்டு 60-2/63 வயது: 54 இனம்: ஆண் |
| 1184 WQD1952852 வாக்காளர் பெயர்: சுதன் தந்தை பெயர்: வேணு புதிய/பழைய வீட்டு 70-35 வயது: 28 இனம்: ஆண் | | |

| சேர்த்தல் எண்ணிக்கை | ஆண் | பெண் | மொத்தம் |
|---------------------|-----|------|---------|
| | 13 | 7 | 20 |

உள்ளடக்கம் : II - நீக்கல் பட்டியல்

பிரிவு: 1- 1.தண்டையார்பேட்டை வார்டு எண் 43 ஜீவரத்தினம் சாலை (குப்பம் சாலை) , பின்கோடு : 600081

| | | |
|--|---|--|
| S 1 WQD0751859 வாக்காளர் பெயர்: செல்வி கணவர் பெயர்: பெரியதுரை புதியபழைய வீட்டு எண் : na / 3828 வயது: 36 இனம்: பெண் | S 2 WQD1299916 வாக்காளர் பெயர்: சந்திரன் தந்தை பெயர்: தாமோதிரன் புதியபழைய வீட்டு எண் : 1 / - வயது: 64 இனம்: ஆண் | S 3 WQD1299809 வாக்காளர் பெயர்: சுமா கணவர் பெயர்: சந்திரன் புதியபழைய வீட்டு எண் : 1 / - வயது: 62 இனம்: பெண் |
| S 4 WQD0751610 வாக்காளர் பெயர்: சுதாகர் தந்தை பெயர்: சுப்பிரமணி புதியபழைய வீட்டு எண் : 1 / 362 வயது: 36 இனம்: ஆண் | S 5 WQD0751883 வாக்காளர் பெயர்: கீதா கணவர் பெயர்: சுதாகர் புதியபழைய வீட்டு எண் : 1 / na வயது: 33 இனம்: பெண் | S 7 WQD0751552 வாக்காளர் பெயர்: குப்புலட்சுமி கணவர் பெயர்: பிரகாஷ் புதியபழைய வீட்டு எண் : 1 / 381 வயது: 24 இனம்: பெண் |
| S 26 WQD1356583 வாக்காளர் பெயர்: உமாதேவி கணவர் பெயர்: சுரேஷ்குமார் புதியபழைய வீட்டு எண் : 6 / 178 வயது: 32 இனம்: பெண் | S 39 WQD1299437 வாக்காளர் பெயர்: விஜீஷ் ஆனந்த் தந்தை பெயர்: பிரேமானந்தன் புதியபழைய வீட்டு எண் : 9 / 5 வயது: 21 இனம்: ஆண் | S 40 FZG0726323 வாக்காளர் பெயர்: சுஜித் தந்தை பெயர்: சுதன் புதியபழைய வீட்டு எண் : 9-1 / 5 வயது: 36 இனம்: பெண் |
| S 41 TN/01/003/0285136 வாக்காளர் பெயர்: பிரட்ரிக் தந்தை பெயர்: விக்டர்ஜெயசிங் புதியபழைய வீட்டு எண் : 9-2 / 5 வயது: 49 இனம்: ஆண் | S 55 TN/01/001/0012405 வாக்காளர் பெயர்: சற்குணா கணவர் பெயர்: துரை புதியபழைய வீட்டு எண் : 12-327 / - வயது: 52 இனம்: பெண் | E 63 FZG3148244 வாக்காளர் பெயர்: சுப்பிரமணியன் தந்தை பெயர்: காளிமுத்து புதியபழைய வீட்டு எண் : 13-4 / 7 வயது: 56 இனம்: ஆண் |
| S 64 FZG3148251 வாக்காளர் பெயர்: கலையரசி கணவர் பெயர்: சுப்பிரமணியன் புதியபழைய வீட்டு எண் : 13-4 / 7 வயது: 52 இனம்: பெண் | S 65 FZG3148269 வாக்காளர் பெயர்: மதியழகன் தந்தை பெயர்: சுப்பிரமணியன் புதியபழைய வீட்டு எண் : 13-4 / 7 வயது: 29 இனம்: ஆண் | E 68 TN/01/001/0036363 வாக்காளர் பெயர்: குணாளன் தந்தை பெயர்: பிச்சைகண்ணன் புதியபழைய வீட்டு எண் : 14-1 / 45 வயது: 46 இனம்: ஆண் |
| S 79 WQD1299908 வாக்காளர் பெயர்: தனலட்சுமி கணவர் பெயர்: ஏழமலை புதியபழைய வீட்டு எண் : 16 / - வயது: 30 இனம்: பெண் | S 85 WQD1739648 வாக்காளர் பெயர்: கண்ணன் தந்தை பெயர்: காளிவர்தன் புதியபழைய வீட்டு எண் : 18 / - வயது: 62 இனம்: ஆண் | S 87 WQD1069749 வாக்காளர் பெயர்: கண்ணன் தந்தை பெயர்: கவிவரதன் புதியபழைய வீட்டு எண் : 18 / - வயது: 60 இனம்: ஆண் |
| S 88 WQD0556993 வாக்காளர் பெயர்: சுலோச்சானா கணவர் பெயர்: சுப்பிரமணி புதியபழைய வீட்டு எண் : 18 / 18 வயது: 57 இனம்: பெண் | S 90 WQD0557363 வாக்காளர் பெயர்: வைதேவி கணவர் பெயர்: தியாகராஜன் புதியபழைய வீட்டு எண் : 18 / 17 வயது: 55 இனம்: பெண் | S 91 WQD1739655 வாக்காளர் பெயர்: ராஜேஸ்வரி கணவர் பெயர்: கண்ணன் புதியபழைய வீட்டு எண் : 18 / - வயது: 55 இனம்: பெண் |
| S 92 WQD1069756 வாக்காளர் பெயர்: ராஜேஸ்வரி கணவர் பெயர்: கண்ணன் புதியபழைய வீட்டு எண் : 18 / - வயது: 53 இனம்: பெண் | S 93 WQD1299387 வாக்காளர் பெயர்: ஞானசேகரன் தந்தை பெயர்: சங்கரகுமார் புதியபழைய வீட்டு எண் : 18 / - வயது: 50 இனம்: ஆண் | S 96 WQD1069590 வாக்காளர் பெயர்: ரேகா கணவர் பெயர்: வினாயகம் புதியபழைய வீட்டு எண் : 18 / - வயது: 41 இனம்: பெண் |
| S 97 WQD1069608 வாக்காளர் பெயர்: வினாயகம் தந்தை பெயர்: உலகநாதன் புதியபழைய வீட்டு எண் : 18 / - வயது: 41 இனம்: ஆண் | S100 WQD0557355 வாக்காளர் பெயர்: சரவணன் தந்தை பெயர்: தியாகராஜன் புதியபழைய வீட்டு எண் : 18 / 17 வயது: 39 இனம்: ஆண் | S105 WQD0661603 வாக்காளர் பெயர்: விஜய் தந்தை பெயர்: சுப்பிரமணி புதியபழைய வீட்டு எண் : 18 / Na வயது: 36 இனம்: ஆண் |

| | | |
|---|---|--|
| பிரிவு: 1- 1.தண்டையார்பேட்டை வார்டு எண் 43 ஜீவரத்தினம் சாலை (குப்பம் சாலை) , பின்கோடு : 600081 | | |
| S107 WQD0557132 வாக்காளர் பெயர்: சுரேஷ் தந்தை பெயர்: சுப்பிரமணி புதியபழைய வீட்டு எண் : 18 / 18 வயது: 35 இனம்: ஆண் | S108 WQD1739663 வாக்காளர் பெயர்: சந்தோஷ்குமார் தந்தை பெயர்: கண்ணன் புதியபழைய வீட்டு எண் : 18 / - வயது: 34 இனம்: ஆண் | S109 WQD0557017 வாக்காளர் பெயர்: சக்திவேல் தந்தை பெயர்: தியாகராஜன் புதியபழைய வீட்டு எண் : 18 / 17 வயது: 34 இனம்: ஆண் |
| S110 WQD1069764 வாக்காளர் பெயர்: சந்தோஷ்குமார் தந்தை பெயர்: கண்ணன் புதியபழைய வீட்டு எண் : 18 / - வயது: 32 இனம்: ஆண் | S111 WQD0557009 வாக்காளர் பெயர்: ரமேஷ்பாண்டியன் தந்தை பெயர்: சுப்பிரமணி புதியபழைய வீட்டு எண் : 18 / 18 வயது: 32 இனம்: ஆண் | S112 WQD1299940 வாக்காளர் பெயர்: மணி தந்தை பெயர்: வரையர் புதியபழைய வீட்டு எண் : 18 / - வயது: 31 இனம்: ஆண் |
| S114 WQD0557025 வாக்காளர் பெயர்: சங்கீதா கணவர் பெயர்: சரவணன் புதியபழைய வீட்டு எண் : 18 / 17 வயது: 30 இனம்: பெண் | S115 WQD1299874 வாக்காளர் பெயர்: விவேகபெருமாள் தந்தை பெயர்: கண்ணன் புதியபழைய வீட்டு எண் : 18 / - வயது: 30 இனம்: ஆண் | S116 WQD1069731 வாக்காளர் பெயர்: விவேகபெருமாள் தந்தை பெயர்: கண்ணன் புதியபழைய வீட்டு எண் : 18 / - வயது: 29 இனம்: ஆண் |
| S117 WQD1299957 வாக்காளர் பெயர்: மலர்விழி கணவர் பெயர்: மணி புதியபழைய வீட்டு எண் : 18 / - வயது: 27 இனம்: பெண் | S122 TN/01/001/0036402 வாக்காளர் பெயர்: வில்லியம்ஸ் தந்தை பெயர்: ஆரோக்யசாமி புதியபழைய வீட்டு எண் : 18-3 / 43 வயது: 64 இனம்: ஆண் | S123 WQD0243246 வாக்காளர் பெயர்: சலித்தாமேரி கணவர் பெயர்: வில்லியம்ஸ் புதியபழைய வீட்டு எண் : 18-3 / 43 வயது: 56 இனம்: பெண் |
| S124 FZG0901454 வாக்காளர் பெயர்: எல்விஸ் தந்தை பெயர்: வில்லியம்ஸ் புதியபழைய வீட்டு எண் : 18-3 / 43 வயது: 36 இனம்: ஆண் | S125 FZG0900258 வாக்காளர் பெயர்: சார்லஸ்ஹென்றி தந்தை பெயர்: வில்லியம்ஸ் புதியபழைய வீட்டு எண் : 18-3 / 43 வயது: 34 இனம்: ஆண் | S126 FZG1110956 வாக்காளர் பெயர்: எம்ரென்ஸியா தந்தை பெயர்: வில்லியம்ஸ் புதியபழைய வீட்டு எண் : 18-3 / 43 வயது: 30 இனம்: பெண் |
| S127 WQD1069343 வாக்காளர் பெயர்: ஜெயசீலன் தந்தை பெயர்: ராஜாபாதர் புதியபழைய வீட்டு எண் : 19 / 10 வயது: 54 இனம்: ஆண் | S128 WQD1612860 வாக்காளர் பெயர்: ஜெய ஷங்கர் தந்தை பெயர்: துரைசாமி புதியபழைய வீட்டு எண் : 19 / 1 வயது: 54 இனம்: ஆண் | S129 WQD1612852 வாக்காளர் பெயர்: வளர்மதி கணவர் பெயர்: ஜெய ஷங்கர் புதியபழைய வீட்டு எண் : 19 / 1 வயது: 53 இனம்: பெண் |
| S130 WQD0365551 வாக்காளர் பெயர்: பவளம் கணவர் பெயர்: ஜெயசீலன் புதியபழைய வீட்டு எண் : 19 / 10 வயது: 47 இனம்: பெண் | S131 WQD1069350 வாக்காளர் பெயர்: பிரபாவதி கணவர் பெயர்: ஜெயசீலன் புதியபழைய வீட்டு எண் : 19 / 10 வயது: 41 இனம்: பெண் | S132 WQD0365460 வாக்காளர் பெயர்: தீபன் தந்தை பெயர்: ஜெயசீலன் புதியபழைய வீட்டு எண் : 19 / 10 வயது: 28 இனம்: ஆண் |
| S133 WQD0365494 வாக்காளர் பெயர்: கலைவாணி கணவர் பெயர்: சுரேஷ் புதியபழைய வீட்டு எண் : 19 / 10 வயது: 27 இனம்: பெண் | S134 WQD0365635 வாக்காளர் பெயர்: உதயராணி கணவர் பெயர்: பாலகிருஷ்ணன் புதியபழைய வீட்டு எண் : 19 / 10 வயது: 26 இனம்: பெண் | S135 WQD1613223 வாக்காளர் பெயர்: துளசி தந்தை பெயர்: ஜெய்சங்கர் புதியபழைய வீட்டு எண் : 19 / - வயது: 24 இனம்: பெண் |
| S136 WQD1612878 வாக்காளர் பெயர்: ஜெயலக்ஷ்மி தந்தை பெயர்: ஜெய ஷங்கர் புதியபழைய வீட்டு எண் : 19 / 1 வயது: 23 இனம்: பெண் | S137 WQD1613298 வாக்காளர் பெயர்: ஜெகதீஸ் தந்தை பெயர்: ஜெயசங்கர் புதியபழைய வீட்டு எண் : 19-1 / - வயது: 26 இனம்: ஆண் | S143 FZG3072683 வாக்காளர் பெயர்: சந்திரசேகர் தந்தை பெயர்: துரை புதியபழைய வீட்டு எண் : 21-2 / 11 வயது: 36 இனம்: ஆண் |
| S144 FZG1111269 வாக்காளர் பெயர்: செந்தில் தந்தை பெயர்: துரை புதியபழைய வீட்டு எண் : 21-2 / 11 வயது: 32 இனம்: ஆண் | S146 WQD1843952 வாக்காளர் பெயர்: யோகபிரியா தந்தை பெயர்: துரைபாண்டியன் புதியபழைய வீட்டு எண் : 22 / 66 வயது: 20 இனம்: பெண் | S147 WQD0557504 வாக்காளர் பெயர்: பஜீலு தந்தை பெயர்: அப்துல்அமீது புதியபழைய வீட்டு எண் : 22-66/ வயது: 37 இனம்: ஆண் 22-66 |

01/01/2017 அன்று வயது

பக்கம் எண் : 4 of 16

நீக்கல் குறியீடு : S : முகவரி மாற்றம்

வாக்காளர் பதிவு அலுவலரால் வெளியிடப்பட்டது

Q : தகுதி இழப்பு R : பல பதிவுகள்

E : இறப்பு M : இயற்கை சீற்றத்தால் காணாமல் போனவர்கள்

| | | |
|---|--|---|
| பிரிவு: 1- 1.தண்டையார்பேட்டை வார்டு எண் 43 ஜீவரத்தினம் சாலை (குப்பம் சாலை) , பின்கோடு : 600081 | | |
| S148 WQD0365650 வாக்காளர் பெயர்: சகாயராஜ் தந்தை பெயர்: பெரியநாயகராஜ் புதியபழைய வீட்டு எண் : 23 / 12 வயது: 29 இனம்: ஆண் | S149 WQD0661645 வாக்காளர் பெயர்: மகேஸ்வரி கணவர் பெயர்: சரவணன் புதியபழைய வீட்டு எண் : 23 / 12 வயது: 28 இனம்: பெண் | S150 WQD0365668 வாக்காளர் பெயர்: சந்தியாகுஆலன் தந்தை பெயர்: பெரியநாயகராஜ் புதியபழைய வீட்டு எண் : 23 / 12 வயது: 27 இனம்: ஆண் |
| S152 WQD0365502 வாக்காளர் பெயர்: லிங்கேஸ்வரி கணவர் பெயர்: மணி புதியபழைய வீட்டு எண் : 24 / 28 வயது: 58 இனம்: பெண் | S153 WQD0365528 வாக்காளர் பெயர்: அசோக்குமார் தந்தை பெயர்: மணி புதியபழைய வீட்டு எண் : 24 / 28 வயது: 37 இனம்: ஆண் | R154 WQD1613207 வாக்காளர் பெயர்: சுகந்தி தந்தை பெயர்: குப்புசாமி புதியபழைய வீட்டு எண் : 24 / 39 வயது: 30 இனம்: பெண் |
| S155 WQD0365700 வாக்காளர் பெயர்: மணிகண்டன் தந்தை பெயர்: மணி புதியபழைய வீட்டு எண் : 24 / 28 வயது: 28 இனம்: ஆண் | S165 WQD0365676 வாக்காளர் பெயர்: இக்பால் தந்தை பெயர்: முகமத் புதியபழைய வீட்டு எண் : 25 / 13 வயது: 36 இனம்: ஆண் | S166 WQD0365692 வாக்காளர் பெயர்: மஹப்பூப்பேகம் கணவர் பெயர்: அபுபக்கர் புதியபழைய வீட்டு எண் : 25 / 13 வயது: 36 இனம்: பெண் |
| S167 WQD0365684 வாக்காளர் பெயர்: சுல்தான்பாத்திமா கணவர் பெயர்: இக்பால் புதியபழைய வீட்டு எண் : 25 / 13 வயது: 28 இனம்: பெண் | S169 FZG3099728 வாக்காளர் பெயர்: குமார் தந்தை பெயர்: பக்கிரிசாமி புதியபழைய வீட்டு எண் : 25-2 / 13 வயது: 56 இனம்: ஆண் | S170 FZG1114396 வாக்காளர் பெயர்: சாந்தி கணவர் பெயர்: குமார் புதியபழைய வீட்டு எண் : 25-2 / 13 வயது: 45 இனம்: பெண் |
| S171 WQD0365478 வாக்காளர் பெயர்: அபுபக்கர் தந்தை பெயர்: முகமத் புதியபழைய வீட்டு எண் : 25-13 / - வயது: 39 இனம்: ஆண் | S174 WQD1069616 வாக்காளர் பெயர்: பத்மநாபன் தந்தை பெயர்: கன்னியப்பன் புதியபழைய வீட்டு எண் : 26 / - வயது: 51 இனம்: ஆண் | S175 WQD1069632 வாக்காளர் பெயர்: சாந்தி கணவர் பெயர்: பத்மநாபன் புதியபழைய வீட்டு எண் : 26 / - வயது: 49 இனம்: பெண் |
| S182 WQD1069624 வாக்காளர் பெயர்: ஜெகன்நாத் தந்தை பெயர்: பத்மநாபன் புதியபழைய வீட்டு எண் : 26 / - வயது: 22 இனம்: ஆண் | E202 WQD0661538 வாக்காளர் பெயர்: முத்து தந்தை பெயர்: கண்ணாயிரம் புதியபழைய வீட்டு எண் : 28 / 38 வயது: 49 இனம்: ஆண் | S203 WQD1613256 வாக்காளர் பெயர்: சிவகுமார் தந்தை பெயர்: மணி புதியபழைய வீட்டு எண் : 28 / 28 வயது: 37 இனம்: ஆண் |
| S205 WQD1069657 வாக்காளர் பெயர்: பாபு தந்தை பெயர்: பத்மநாபன் புதியபழைய வீட்டு எண் : 28 / 56 வயது: 27 இனம்: ஆண் | S206 WQD1613264 வாக்காளர் பெயர்: தேசம் தந்தை பெயர்: சிவகுமார் புதியபழைய வீட்டு எண் : 28 / - வயது: 25 இனம்: பெண் | S207 WQD1069640 வாக்காளர் பெயர்: பூபதி தந்தை பெயர்: பத்மநாபன் புதியபழைய வீட்டு எண் : 28 / 56 வயது: 25 இனம்: ஆண் |
| S208 JWW0223818 வாக்காளர் பெயர்: சங்கர் தந்தை பெயர்: கிருஷ்ணன் புதியபழைய வீட்டு எண் : 28-4 / 38 வயது: 60 இனம்: ஆண் | S209 FZG3072857 வாக்காளர் பெயர்: அருள்மொழிவர்மன் தந்தை பெயர்: குமரன் புதியபழைய வீட்டு எண் : 28-4 / 38 வயது: 33 இனம்: ஆண் | S210 WQD0661546 வாக்காளர் பெயர்: மதன்குமார் தந்தை பெயர்: பாலகிருஷ்ணன் புதியபழைய வீட்டு எண் : 29 / 6 வயது: 47 இனம்: ஆண் |
| S213 WQD0661702 வாக்காளர் பெயர்: சரண்யா தந்தை பெயர்: மதன்குமார் புதியபழைய வீட்டு எண் : 29 / 6 வயது: 27 இனம்: பெண் | R214 WQD1069574 வாக்காளர் பெயர்: செல்வமேரி கணவர் பெயர்: சந்தான ராஜ் புதியபழைய வீட்டு எண் : 30 / 78 வயது: 58 இனம்: பெண் | E215 FZG3100609 வாக்காளர் பெயர்: வீரமுத்து தந்தை பெயர்: பொன்னுசாமி புதியபழைய வீட்டு எண் : 30-1 / 37 வயது: 93 இனம்: ஆண் |
| S226 WQD0888834 வாக்காளர் பெயர்: வினிதா தாய் பெயர்: முத்து புதியபழைய வீட்டு எண் : 33 / 33 வயது: 39 இனம்: பெண் | S240 WQD0661769 வாக்காளர் பெயர்: மணி தந்தை பெயர்: முத்தையா புதியபழைய வீட்டு எண் : 38 / 85 வயது: 54 இனம்: ஆண் | S241 WQD0661611 வாக்காளர் பெயர்: முத்து கணவர் பெயர்: மணி புதியபழைய வீட்டு எண் : 38 / 85 வயது: 52 இனம்: பெண் |

01/01/2017 அன்று வயது

பக்கம் எண் : 5 of 16

நீக்கல் குறியீடு : S : முகவரி மாற்றம்

வாக்காளர் பதிவு அலுவலரால் வெளியிடப்பட்டது

Q: தகுதி இழப்பு R : பல பதிவுகள்

E : இறப்பு M : இயற்கை சீற்றத்தால் காணாமல் போனவர்கள்

| | | |
|---|---|---|
| பிரிவு: 1- 1.தண்டையார்பேட்டை வார்டு எண் 43 ஜீவரத்தினம் சாலை (குப்பம் சாலை) , பின்கோடு : 600081 | | |
| S248 WQD0661512 வாக்காளர் பெயர்: சரவணன் தந்தை பெயர்: மணி புதியபழைய வீட்டு எண் : 38 / 85 வயது: 30 இனம்: ஆண் | S249 WQD0751800 வாக்காளர் பெயர்: செந்தில்வேல் தந்தை பெயர்: மணி புதியபழைய வீட்டு எண் : 38 / 85 வயது: 24 இனம்: ஆண் | S264 WQD0751826 வாக்காளர் பெயர்: வேலுச்சாமி தந்தை பெயர்: பெரியசாமி புதியபழைய வீட்டு எண் : 44 / 44 வயது: 56 இனம்: ஆண் |
| S274 WQD0661553 வாக்காளர் பெயர்: குணாளன் தந்தை பெயர்: பிச்சைகண்ணு புதியபழைய வீட்டு எண் : 45 / 22-14 வயது: 47 இனம்: ஆண் | R275 WQD1612886 வாக்காளர் பெயர்: லதா தந்தை பெயர்: பாண்டியன் புதியபழைய வீட்டு எண் : 45 / 20 வயது: 26 இனம்: பெண் | S278 WQD1356575 வாக்காளர் பெயர்: பிரியதர்ஷினி தந்தை பெயர்: முனுசாமி புதியபழைய வீட்டு எண் : 46 / 46 வயது: 25 இனம்: பெண் |
| S304 WQD1795640 வாக்காளர் பெயர்: ஜீலைகாபி கணவர் பெயர்: ஷசேக்தாவுத் புதியபழைய வீட்டு எண் : 53-27 / - வயது: 82 இனம்: பெண் | R321 WQD1299825 வாக்காளர் பெயர்: திருமலை தியாகராஜன் தந்தை பெயர்: மனோகர பூபதி புதியபழைய வீட்டு எண் : 64 / 23 வயது: 29 இனம்: ஆண் | R324 WQD1299833 வாக்காளர் பெயர்: ஹரிபிரபு தந்தை பெயர்: மனோகர் பூபதி புதியபழைய வீட்டு எண் : 64 / 23 வயது: 27 இனம்: ஆண் |
| S326 WQD1299130 வாக்காளர் பெயர்: நூருல்லா தந்தை பெயர்: அப்துல் அமித் புதியபழைய வீட்டு எண் : 66 / 22 வயது: 35 இனம்: ஆண் | S330 WQD1299403 வாக்காளர் பெயர்: ஜொபனா தந்தை பெயர்: வேணுகோபால் புதியபழைய வீட்டு எண் : 66 / 22 வயது: 21 இனம்: பெண் | S336 FZG3139177 வாக்காளர் பெயர்: ஜெயன் தந்தை பெயர்: துரைராஜன் புதியபழைய வீட்டு எண் : 66-7 / 22 வயது: 46 இனம்: ஆண் |
| S337 TN/01/001/0106142 வாக்காளர் பெயர்: சிகபாலகுமார் தந்தை பெயர்: வேல்துரை புதியபழைய வீட்டு எண் : 66-7 / 22 வயது: 44 இனம்: ஆண் | S338 TN/01/001/0106777 வாக்காளர் பெயர்: சற்குணவதி கணவர் பெயர்: ஜெயன் புதியபழைய வீட்டு எண் : 66-7 / 22 வயது: 42 இனம்: பெண் | S339 FZG3100658 வாக்காளர் பெயர்: ஜேமாவதி கணவர் பெயர்: சிகபாலகுமார் புதியபழைய வீட்டு எண் : 66-7 / 22 வயது: 39 இனம்: பெண் |
| S340 WQD1866771 வாக்காளர் பெயர்: மஹமுதா கணவர் பெயர்: சுல்தான் ஷரிப் புதியபழைய வீட்டு எண் : 66-22 / - வயது: 70 இனம்: பெண் | S341 WQD0556936 வாக்காளர் பெயர்: அப்துல்அமீது தந்தை பெயர்: முஹம்மதுஇஸ்மாயில் புதியபழைய வீட்டு எண் : 66-22/ வயது: 66 இனம்: ஆண் 66-22 | S342 WQD0661579 வாக்காளர் பெயர்: மெஹருன்னிசா கணவர் பெயர்: அப்துல்அமீது புதியபழைய வீட்டு எண் : 66-22 / Na வயது: 54 இனம்: பெண் |
| S343 WQD1866748 வாக்காளர் பெயர்: அப்துல் கனி தந்தை பெயர்: சுல்தான் ஷரிப் புதியபழைய வீட்டு எண் : 66-22 / - வயது: 50 இனம்: ஆண் | S344 WQD1866730 வாக்காளர் பெயர்: சைதுனிசா கணவர் பெயர்: அப்துல் கனி புதியபழைய வீட்டு எண் : 66-22 / - வயது: 40 இனம்: பெண் | S345 WQD0751917 வாக்காளர் பெயர்: அமீர்ஹம்ஜா தந்தை பெயர்: கமாலுதீன் புதியபழைய வீட்டு எண் : 66-22 / na வயது: 40 இனம்: ஆண் |
| S346 WQD0228825 வாக்காளர் பெயர்: அல்மாஸ் கணவர் பெயர்: அமீர்அம்ஜா புதியபழைய வீட்டு எண் : 66-22 / NA வயது: 37 இனம்: பெண் | S347 WQD0557496 வாக்காளர் பெயர்: அஸ்மத் தந்தை பெயர்: அப்துல்அமீது புதியபழைய வீட்டு எண் : 66-22/ வயது: 36 இனம்: ஆண் 66-22 | S348 WQD0228817 வாக்காளர் பெயர்: சாயினாபானு கணவர் பெயர்: பஜலுல்லா புதியபழைய வீட்டு எண் : 66-22 / NA வயது: 33 இனம்: பெண் |
| S349 WQD0557116 வாக்காளர் பெயர்: ரிஹானா கணவர் பெயர்: அஸ்மத் புதியபழைய வீட்டு எண் : 66-22/ வயது: 30 இனம்: பெண் 66-22 | S350 WQD1866763 வாக்காளர் பெயர்: ஆயிஷா சிதிக் தந்தை பெயர்: அப்துல் கனி புதியபழைய வீட்டு எண் : 66-22 / - வயது: 20 இனம்: பெண் | |
| பிரிவு: 2- 2.தண்டையார்பேட்டை வார்டு எண் 43 புதிய அமராஞ்சி புரம் (அமராவதி புரம் வடக்கு) , பின்கோடு : 600081 | | |

| | | |
|--|---|--|
| பிரிவு: 2- 2.தண்டையார்பேட்டை வார்டு எண் 43 புதிய அமராஞ்சி புரம் (அமராவதி புரம் வடக்கு) , பின்கோடு : 600081 | | |
| S367 WQD0751586 வாக்காளர் பெயர்: ரமேஷ் தந்தை பெயர்: பிரபாகரன் புதியபழைய வீட்டு எண் : na / 79-42 வயது: 43 இனம்: ஆண் | S368 WQD0751529 வாக்காளர் பெயர்: ராதிகா கணவர் பெயர்: ரமேஷ் புதியபழைய வீட்டு எண் : na / 79-42 வயது: 37 இனம்: பெண் | S369 WQD0751842 வாக்காளர் பெயர்: கிறிஸ்டி ராஜன் தந்தை பெயர்: ஈசாக் புதியபழைய வீட்டு எண் : 1 / 21 வயது: 40 இனம்: ஆண் |
| R371 WQD1356773 வாக்காளர் பெயர்: மெஜலா கணவர் பெயர்: ரவி ஜான் ராபின்சன் புதியபழைய வீட்டு எண் : 1-1 / - வயது: 33 இனம்: பெண் | S385 FZG3100690 வாக்காளர் பெயர்: ராமு தந்தை பெயர்: முனுசாமி புதியபழைய வீட்டு எண் : 2A-1 / 93 வயது: 48 இனம்: ஆண் | S386 FZG3100732 வாக்காளர் பெயர்: ரோஸ் கணவர் பெயர்: ராமு புதியபழைய வீட்டு எண் : 2A-1 / 93 வயது: 44 இனம்: பெண் |
| S387 TN/01/001/0006314 வாக்காளர் பெயர்: முத்துசாமி தந்தை பெயர்: மாணிக்கம் புதியபழைய வீட்டு எண் : 2A-2 / 93 வயது: 56 இனம்: ஆண் | S388 FZG3100740 வாக்காளர் பெயர்: நீலாவதி கணவர் பெயர்: முத்துசாமி புதியபழைய வீட்டு எண் : 2A-2 / 93 வயது: 49 இனம்: பெண் | S389 FZG2201523 வாக்காளர் பெயர்: ஏழுமலை தந்தை பெயர்: முத்துசாமி புதியபழைய வீட்டு எண் : 2A-2 / 93 வயது: 34 இனம்: ஆண் |
| S390 FZG2201531 வாக்காளர் பெயர்: அம்சா தந்தை பெயர்: முத்துசாமி புதியபழைய வீட்டு எண் : 2A-2 / 93 வயது: 30 இனம்: பெண் | E397 FZG0900423 வாக்காளர் பெயர்: ரெஜினாமேரி கணவர் பெயர்: சார்லஸ் புதியபழைய வீட்டு எண் : 4-2 / 91 வயது: 40 இனம்: பெண் | S400 FZG1114172 வாக்காளர் பெயர்: மகிமைமேரி கணவர் பெயர்: சவுரி புதியபழைய வீட்டு எண் : 5-1 / 3 வயது: 56 இனம்: பெண் |
| S408 TN/01/001/0039716 வாக்காளர் பெயர்: உமாச்ச்சன் தந்தை பெயர்: கொச்சபாபு புதியபழைய வீட்டு எண் : 6-1 / 90 வயது: 73 இனம்: ஆண் | S410 TN/01/001/0039674 வாக்காளர் பெயர்: செல்வி கணவர் பெயர்: உமாச்ச்சன் புதியபழைய வீட்டு எண் : 6-1 / 90 வயது: 51 இனம்: பெண் | S411 FZG3072667 வாக்காளர் பெயர்: டேவினி தந்தை பெயர்: உமாச்ச்சன் புதியபழைய வீட்டு எண் : 6-1 / 90 வயது: 31 இனம்: பெண் |
| S416 FZG3100773 வாக்காளர் பெயர்: துரை தந்தை பெயர்: செல்லையா புதியபழைய வீட்டு எண் : 7 / 4 வயது: 55 இனம்: ஆண் | S419 FZG3100807 வாக்காளர் பெயர்: மகேஸ்வரி தந்தை பெயர்: துரை புதியபழைய வீட்டு எண் : 7 / 4 வயது: 31 இனம்: பெண் | S421 WQD0090621 வாக்காளர் பெயர்: மணிகண்டன் தந்தை பெயர்: சிவல பாண்டியன் புதியபழைய வீட்டு எண் : 7-4 / NA வயது: 34 இனம்: ஆண் |
| S424 TN/01/001/0012346 வாக்காளர் பெயர்: சந்திரன் தந்தை பெயர்: கண்ணன் புதியபழைய வீட்டு எண் : 8-2 / 89 வயது: 56 இனம்: ஆண் | S425 FZG2206936 வாக்காளர் பெயர்: சஜாதா கணவர் பெயர்: சந்திரன் புதியபழைய வீட்டு எண் : 8-2 / 89 வயது: 49 இனம்: பெண் | S426 WQD0090639 வாக்காளர் பெயர்: திலீப் தந்தை பெயர்: சந்திரன் புதியபழைய வீட்டு எண் : 8-89 / NA வயது: 28 இனம்: ஆண் |
| S430 FZG0725861 வாக்காளர் பெயர்: பர்வீன்பானு தந்தை பெயர்: இப்ராஹிம் புதியபழைய வீட்டு எண் : 9-1 / 5 வயது: 41 இனம்: பெண் | S431 TN/01/001/012461 வாக்காளர் பெயர்: அப்துல்கபான் தந்தை பெயர்: காசிம் புதியபழைய வீட்டு எண் : 9-2 / 5 வயது: 55 இனம்: ஆண் | S438 TN/01/001/0009202 வாக்காளர் பெயர்: அழகிரி தந்தை பெயர்: சிவபிரகாசம் புதியபழைய வீட்டு எண் : 10-2 / 88 வயது: 59 இனம்: ஆண் |
| S439 TN/01/001/0009207 வாக்காளர் பெயர்: கோகிலா கணவர் பெயர்: அழகிரி புதியபழைய வீட்டு எண் : 10-2 / 88 வயது: 51 இனம்: பெண் | S440 FZG3100856 வாக்காளர் பெயர்: உமாமகேஸ்வரி தந்தை பெயர்: அழகிரி புதியபழைய வீட்டு எண் : 10-2 / 88 வயது: 30 இனம்: பெண் | R441 WQD1356682 வாக்காளர் பெயர்: மெஜலா கணவர் பெயர்: ரவிஜான்ராபின்சன் புதியபழைய வீட்டு எண் : 11 / 1 வயது: 41 இனம்: பெண் |
| E447 FZG0748707 வாக்காளர் பெயர்: சல்மா தந்தை பெயர்: ரகுமான் புதியபழைய வீட்டு எண் : 11-1 / 6 வயது: 32 இனம்: பெண் | E450 FZG1112531 வாக்காளர் பெயர்: சாபிராபி தந்தை பெயர்: அப்துல்காதர் புதியபழைய வீட்டு எண் : 11-2 / 6 வயது: 39 இனம்: பெண் | S452 WQD0090654 வாக்காளர் பெயர்: சுமன் தந்தை பெயர்: வாசு புதியபழைய வீட்டு எண் : 11-19 / NA வயது: 30 இனம்: ஆண் |

01/01/2017 அன்று வயது

பக்கம் எண் : 7 of 16

நீக்கல் குறியீடு : S : முகவரி மாற்றம்

வாக்காளர் பதிவு அலுவலரால் வெளியிடப்பட்டது

Q: தகுதி இழப்பு R : பல பதிவுகள்

E : இறப்பு M : இயற்கை சீற்றத்தால் காணாமல் போனவர்கள்

| | | |
|--|---|--|
| பிரிவு: 2- 2.தண்டையார்பேட்டை வார்டு எண் 43 புதிய அமராஞ்சி புரம் (அமராவதி புரம் வடக்கு) , பின்கோடு : 600081 | | |
| S473 WQD1069517 வாக்காளர் பெயர்: மகேஸ்வரி தந்தை பெயர்: ராஜேந்திரன் புதியபழைய வீட்டு எண் : 13 / 7 வயது: 23 இனம்: பெண் | S487 WQD0557405 வாக்காளர் பெயர்: பன்னீர்செல்வம் தந்தை பெயர்: சிங்காரம் புதியபழைய வீட்டு எண் : 15 / 8 வயது: 53 இனம்: ஆண் | S488 WQD0556902 வாக்காளர் பெயர்: வசந்தி தந்தை பெயர்: நடேசன் புதியபழைய வீட்டு எண் : 15 / 8 வயது: 44 இனம்: பெண் |
| S489 FZG1111483 வாக்காளர் பெயர்: வடிவேல் தந்தை பெயர்: முனுசாமி புதியபழைய வீட்டு எண் : 15-1 / 8 வயது: 41 இனம்: ஆண் | S495 WQD0888792 வாக்காளர் பெயர்: தனலஷ்மி கணவர் பெயர்: ஏழுமலை புதியபழைய வீட்டு எண் : 16 / 16 வயது: 28 இனம்: பெண் | S496 WQD0751925 வாக்காளர் பெயர்: மெட்டில்லாடயானா கணவர் பெயர்: பௌலின் புதியபழைய வீட்டு எண் : 17 / 31 வயது: 31 இனம்: பெண் |
| S498 WQD0888842 வாக்காளர் பெயர்: சாவித்திரி கணவர் பெயர்: வெங்கடேசன் புதியபழைய வீட்டு எண் : 18 / 84 வயது: 47 இனம்: பெண் | S499 WQD0888859 வாக்காளர் பெயர்: ரஞ்சினிதேவி கணவர் பெயர்: ரமேஷ் புதியபழைய வீட்டு எண் : 18 / 84 வயது: 24 இனம்: பெண் | S500 WQD0888750 வாக்காளர் பெயர்: காயத்திரி தந்தை பெயர்: வெங்கடேசன் புதியபழைய வீட்டு எண் : 18 / 84 வயது: 22 இனம்: பெண் |
| S501 TN/01/001/0006011 வாக்காளர் பெயர்: வெங்கடேசன் தந்தை பெயர்: வெங்கடேசன் புதியபழைய வீட்டு எண் : 18-2 / 84 வயது: 59 இனம்: ஆண் | R502 TN/01/001/0006012 வாக்காளர் பெயர்: சாவுத்ரி கணவர் பெயர்: வெங்கடேசன் புதியபழைய வீட்டு எண் : 18-2 / 84 வயது: 46 இனம்: பெண் | S504 WQD0090779 வாக்காளர் பெயர்: வேலு தந்தை பெயர்: கந்தையன் புதியபழைய வீட்டு எண் : 18-84 / NA வயது: 83 இனம்: ஆண் |
| S505 WQD0090761 வாக்காளர் பெயர்: வெங்கடேசன் தந்தை பெயர்: வெங்கடேசன் புதியபழைய வீட்டு எண் : 18-84 / NA வயது: 66 இனம்: ஆண் | E509 FZG3232162 வாக்காளர் பெயர்: ரமேஷ் தந்தை பெயர்: சூசைராஜ் புதியபழைய வீட்டு எண் : 19-1 / 10 வயது: 34 இனம்: ஆண் | S511 WQD1843853 வாக்காளர் பெயர்: வியாமளா கணவர் பெயர்: நாராயணசாமி புதியபழைய வீட்டு எண் : 19-35 / வயது: 40 இனம்: பெண் 19-35 |
| S512 WQD1739499 வாக்காளர் பெயர்: கஸ்தூரி தந்தை பெயர்: செல்வகுமார் புதியபழைய வீட்டு எண் : 19-35 / - வயது: 22 இனம்: பெண் | S528 WQD0556969 வாக்காளர் பெயர்: கோதண்டராமன் தந்தை பெயர்: கணேசன் புதியபழைய வீட்டு எண் : 21 / 21 வயது: 60 இனம்: ஆண் | S529 WQD0557264 வாக்காளர் பெயர்: காந்திமதி கணவர் பெயர்: கோதண்டராமன் புதியபழைய வீட்டு எண் : 21 / 21 வயது: 51 இனம்: பெண் |
| S530 WQD1356468 வாக்காளர் பெயர்: கிருஷ்ண ராஜன் தந்தை பெயர்: ஈசாக் புதியபழைய வீட்டு எண் : 21 / 12 வயது: 42 இனம்: ஆண் | S531 WQD1356658 வாக்காளர் பெயர்: பெர்வின்வினோலிலா கணவர் பெயர்: கிருஷ்ணராஜன் புதியபழைய வீட்டு எண் : 21 / 12 வயது: 35 இனம்: பெண் | S532 WQD0556878 வாக்காளர் பெயர்: பிரபாகரன் தந்தை பெயர்: கோதண்டராமன் புதியபழைய வீட்டு எண் : 21 / 21 வயது: 33 இனம்: ஆண் |
| S533 WQD0557272 வாக்காளர் பெயர்: தீபன்சக்கரவர்த்தி தந்தை பெயர்: கோதண்டராமன் புதியபழைய வீட்டு எண் : 21 / 21 வயது: 29 இனம்: ஆண் | S534 WQD1069715 வாக்காளர் பெயர்: செம்மலர் தந்தை பெயர்: சந்திர சேகர் புதியபழைய வீட்டு எண் : 21 / 11 வயது: 26 இனம்: ஆண் | S540 FZG1111319 வாக்காளர் பெயர்: பியூலா கணவர் பெயர்: இம்மானுவேல் புதியபழைய வீட்டு எண் : 22-2 / 82 வயது: 35 இனம்: பெண் |
| E549 TN/01/001/0012449 வாக்காளர் பெயர்: டேவிட் தந்தை பெயர்: அற்புதராஜ் புதியபழைய வீட்டு எண் : 23-3 / 12 வயது: 57 இனம்: ஆண் | S554 WQD1514769 வாக்காளர் பெயர்: ஐசம்மா கணவர் பெயர்: அசோக் புதியபழைய வீட்டு எண் : 23A / - வயது: 33 இனம்: பெண் | S555 WQD1003284 வாக்காளர் பெயர்: மோகன் தந்தை பெயர்: சுப்ரமணி புதியபழைய வீட்டு எண் : 23A / 45 வயது: 22 இனம்: ஆண் |
| S559 TN/01/001/0012091 வாக்காளர் பெயர்: சரவணன் தந்தை பெயர்: சம்மந்தன் புதியபழைய வீட்டு எண் : 24-1 / 81 வயது: 45 இனம்: ஆண் | S560 FZG0727446 வாக்காளர் பெயர்: லட்சுமி கணவர் பெயர்: சரவணன் புதியபழைய வீட்டு எண் : 24-1 / 81 வயது: 38 இனம்: பெண் | S561 WQD0348268 வாக்காளர் பெயர்: ஆரோக்யதாஸ் தந்தை பெயர்: லூர்துசாமி புதியபழைய வீட்டு எண் : 24-47 / - வயது: 34 இனம்: ஆண் |

01/01/2017 அன்று வயது

பக்கம் எண் : 8 of 16

நீக்கல் குறியீடு : S : முகவரி மாற்றம்

வாக்காளர் பதிவு அலுவலரால் வெளியிடப்பட்டது

Q : தகுதி இழப்பு R : பல பதிவுகள்

E : இறப்பு M : இயற்கை சீற்றத்தால் காணாமல் போனவர்கள்

| | | |
|---|---|--|
| பிரிவு: 2-2.தண்டையார்பேட்டை வார்டு எண் 43 புதிய அமராஞ்சி புரம் (அமராவதி புரம் வடக்கு) , பின்கோடு : 600081 | | |
| S566 FZG1112424 வாக்காளர் பெயர்: பட்டுரோஜா கணவர் பெயர்: கணேசன் புதியபழைய வீட்டு எண் : 26 / 80 வயது: 59 இனம்: பெண் | S581 TN/01/001/0012409 வாக்காளர் பெயர்: ரீட்டாஜெயசீலி கணவர் பெயர்: ஜான்சன்சுகிர்தராஜ் புதியபழைய வீட்டு எண் : 28-2 / 79 வயது: 54 இனம்: பெண் | S582 WQD0192856 வாக்காளர் பெயர்: லியோன்வினோத்தராஜ் தந்தை பெயர்: ஜான்சன்சுகிர்தராஜ் புதியபழைய வீட்டு எண் : 28-2 / 79 வயது: 36 இனம்: ஆண் |
| S583 FZG1112408 வாக்காளர் பெயர்: வில்பிரேட் ஆனந்தராஜ் தந்தை பெயர்: ஜான்சன்சுகிர்தராஜ் புதியபழைய வீட்டு எண் : 28-2 / 79 வயது: 34 இனம்: ஆண் | S584 FZG1112416 வாக்காளர் பெயர்: ஷிபாசெளந்தரி தந்தை பெயர்: ஜான்சன்சுகிர்தராஜ் புதியபழைய வீட்டு எண் : 28-2 / 79 வயது: 30 இனம்: பெண் | S586 WQD0563593 வாக்காளர் பெயர்: லாரன்ஸ் தந்தை பெயர்: செல்வராஜ் புதியபழைய வீட்டு எண் : 28-79 / - வயது: 52 இனம்: ஆண் |
| S587 WQD0563353 வாக்காளர் பெயர்: மாலா கணவர் பெயர்: லாரன்ஸ் புதியபழைய வீட்டு எண் : 28-79 / - வயது: 42 இனம்: பெண் | E599 TN/01/001/0012192 வாக்காளர் பெயர்: ஆரோக்யமேரி கணவர் பெயர்: சவுரியப்பன் புதியபழைய வீட்டு எண் : 30-1 / 78 வயது: 86 இனம்: பெண் | R602 WQD0243261 வாக்காளர் பெயர்: செலவ்மேரி கணவர் பெயர்: சந்தனராஜ் புதியபழைய வீட்டு எண் : 30-1 / 78 வயது: 59 இனம்: பெண் |
| S609 WQD0751511 வாக்காளர் பெயர்: பௌலின் கணவர் பெயர்: மைக்கேல் புதியபழைய வீட்டு எண் : 31 / 17 வயது: 48 இனம்: பெண் | S612 FZG1110105 வாக்காளர் பெயர்: மைக்கேல் தந்தை பெயர்: உத்திரியசாமி புதியபழைய வீட்டு எண் : 31-1 / 17 வயது: 56 இனம்: ஆண் | S613 FZG0725283 வாக்காளர் பெயர்: பௌலின் கணவர் பெயர்: மைக்கேல் புதியபழைய வீட்டு எண் : 31-1 / 17 வயது: 53 இனம்: பெண் |
| S614 FZG3101334 வாக்காளர் பெயர்: உத்திரியமேரி தந்தை பெயர்: மைக்கேல் புதியபழைய வீட்டு எண் : 31-1 / 17 வயது: 31 இனம்: பெண் | S615 FZG1113695 வாக்காளர் பெயர்: மார்கோஸ்ஜீவியன் தந்தை பெயர்: மைக்கேல் புதியபழைய வீட்டு எண் : 31-1 / 17 வயது: 30 இனம்: ஆண் | S617 WQD1356393 வாக்காளர் பெயர்: போஸ் தந்தை பெயர்: லட்சுமணத் தேவர் புதியபழைய வீட்டு எண் : 32 / 62 வயது: 56 இனம்: ஆண் |
| S618 WQD1299593 வாக்காளர் பெயர்: தங்கபாண்டியன் தந்தை பெயர்: பூச்சையா புதியபழைய வீட்டு எண் : 32 / வயது: 48 இனம்: ஆண் | S619 WQD1843804 வாக்காளர் பெயர்: வெள்ளைதுரை தந்தை பெயர்: சுப்பையா தேவர் புதியபழைய வீட்டு எண் : 32 / 32 வயது: 42 இனம்: ஆண் | R625 WQD0243279 வாக்காளர் பெயர்: ஜாக்குலின் தந்தை பெயர்: சாந்தகுமார் புதியபழைய வீட்டு எண் : 32-2 / 77 வயது: 35 இனம்: பெண் |
| S632 WQD0888818 வாக்காளர் பெயர்: சாதனா தாய் பெயர்: தனபாக்கியம் புதியபழைய வீட்டு எண் : 33 / 33 வயது: 24 இனம்: பெண் | S644 FZG1114388 வாக்காளர் பெயர்: மைதிலி தந்தை பெயர்: சந்திரன் புதியபழைய வீட்டு எண் : 35-2 / 19 வயது: 31 இனம்: பெண் | S645 FZG2202992 வாக்காளர் பெயர்: மகாராஜன் தந்தை பெயர்: ராஜேந்திரன் புதியபழைய வீட்டு எண் : 35-5 / 19 வயது: 50 இனம்: ஆண் |
| S646 FZG3102076 வாக்காளர் பெயர்: பரிமளா கணவர் பெயர்: மகாராஜன் புதியபழைய வீட்டு எண் : 35-5 / 19 வயது: 39 இனம்: பெண் | S647 WQD0090829 வாக்காளர் பெயர்: பிரபாகரன் தந்தை பெயர்: நாராயணசாமி புதியபழைய வீட்டு எண் : 35-19 / NA வயது: 47 இனம்: ஆண் | S648 WQD0751933 வாக்காளர் பெயர்: ஆஷ்னா தந்தை பெயர்: அச்சன்குஞ்சா புதியபழைய வீட்டு எண் : 36 / 74 வயது: 24 இனம்: பெண் |
| S649 WQD1739622 வாக்காளர் பெயர்: பெரியநாயுஜதாஸ் தந்தை பெயர்: துசைநாதன் புதியபழைய வீட்டு எண் : 36-69 / - வயது: 59 இனம்: ஆண் | S650 WQD1299163 வாக்காளர் பெயர்: ஆஞ்சநேயலுரெட்டி தந்தை பெயர்: ராமசாமிரெட்டி புதியபழைய வீட்டு எண் : 37 / 20 வயது: 54 இனம்: ஆண் | S651 WQD1299155 வாக்காளர் பெயர்: இந்துமதி கணவர் பெயர்: ஆஞ்சநேயலு ரெட்டி புதியபழைய வீட்டு எண் : 37 / 20 வயது: 46 இனம்: பெண் |
| S652 WQD1069137 வாக்காளர் பெயர்: ராமசாமி தந்தை பெயர்: அஞ்சனேயலு ரெட்டி புதியபழைய வீட்டு எண் : 37 / 20 வயது: 24 இனம்: ஆண் | S653 WQD1069145 வாக்காளர் பெயர்: ஹரிலஷ்மி தந்தை பெயர்: அஞ்சனேயலு ரெட்டி புதியபழைய வீட்டு எண் : 37 / 20 வயது: 23 இனம்: பெண் | S654 FZG1118991 வாக்காளர் பெயர்: அச்சன்குஞ்சு தந்தை பெயர்: கொச்சுக்குச்சன் புதியபழைய வீட்டு எண் : 37-1 / 20 வயது: 51 இனம்: ஆண் |

01/01/2017 அன்று வயது

பக்கம் எண் : 9 of 16

நீக்கல் குறியீடு : S : முகவரி மாற்றம்

வாக்காளர் பதிவு அலுவலரால் வெளியிடப்பட்டது

Q : தகுதி இழப்பு R : பல பதிவுகள்

E : இறப்பு M : இயற்கை சீற்றத்தால் காணாமல் போனவர்கள்

| | | |
|--|--|--|
| பிரிவு: 2- 2.தண்டையார்பேட்டை வார்டு எண் 43 புதிய அமராஞ்சி புரம் (அமராவதி புரம் வடக்கு) , பின்கோடு : 600081 | | |
| S655 FZG1121250 வாக்காளர் பெயர்: லீலாம்பா கணவர் பெயர்: அச்சன்குஞ்சு புதியபழைய வீட்டு எண் : 37-1 / 20 வயது: 47 இனம்: பெண் | S662 WQD0888784 வாக்காளர் பெயர்: சகிலா கணவர் பெயர்: ராமதாஸ் புதியபழைய வீட்டு எண் : 38 / 38 வயது: 37 இனம்: பெண் | S663 KRC1881499 வாக்காளர் பெயர்: முருகன் தந்தை பெயர்: குப்புராஜ் புதியபழைய வீட்டு எண் : 38-2 / 73 வயது: 41 இனம்: ஆண் |
| S664 FZG3101649 வாக்காளர் பெயர்: கவிதா கணவர் பெயர்: முருகன் புதியபழைய வீட்டு எண் : 38-2 / 73 வயது: 35 இனம்: பெண் | S667 WQD1299783 வாக்காளர் பெயர்: தனலஷ்மி கணவர் பெயர்: ரங்கநாதன் புதியபழைய வீட்டு எண் : 39 / - வயது: 57 இனம்: பெண் | S669 FZG1112168 வாக்காளர் பெயர்: பாபு தந்தை பெயர்: ராஜகோபால் புதியபழைய வீட்டு எண் : 40-1 / 74 வயது: 53 இனம்: ஆண் |
| S670 FZG1113588 வாக்காளர் பெயர்: வசந்தா கணவர் பெயர்: பாபு புதியபழைய வீட்டு எண் : 40-1 / 74 வயது: 50 இனம்: பெண் | S671 WQD0243287 வாக்காளர் பெயர்: ராஜா தந்தை பெயர்: பாபு புதியபழைய வீட்டு எண் : 40-1 / 74 வயது: 34 இனம்: ஆண் | S672 FZG1112176 வாக்காளர் பெயர்: சுசீலா தந்தை பெயர்: பாபு புதியபழைய வீட்டு எண் : 40-1 / 74 வயது: 31 இனம்: பெண் |
| S673 WQD0243295 வாக்காளர் பெயர்: சிந்து தந்தை பெயர்: ராஜா புதியபழைய வீட்டு எண் : 40-1 / 74 வயது: 30 இனம்: பெண் | S676 WQD1613025 வாக்காளர் பெயர்: சகாயமேரி கணவர் பெயர்: பாக்கியசாமி புதியபழைய வீட்டு எண் : 41 / 77 வயது: 46 இனம்: பெண் | S677 WQD1299452 வாக்காளர் பெயர்: ராஜாத்தி கணவர் பெயர்: ராஜா புதியபழைய வீட்டு எண் : 41 / 77 வயது: 43 இனம்: பெண் |
| S678 WQD1356765 வாக்காளர் பெயர்: ராஜாத்தி கணவர் பெயர்: ராஜா புதியபழைய வீட்டு எண் : 41 / 77 வயது: 37 இனம்: பெண் | S679 WQD1299478 வாக்காளர் பெயர்: வைரமுத்து தந்தை பெயர்: ராஜா புதியபழைய வீட்டு எண் : 41 / 77 வயது: 28 இனம்: ஆண் | S686 WQD1069129 வாக்காளர் பெயர்: ஆரோக்கியமேரி தந்தை பெயர்: குழந்தைராஜ் புதியபழைய வீட்டு எண் : 42 / வயது: 26 இனம்: பெண் |
| E687 TN/01/001/0012229 வாக்காளர் பெயர்: சவுரிமுத்து தந்தை பெயர்: குழந்தைசாமி புதியபழைய வீட்டு எண் : 42-2 / 72 வயது: 81 இனம்: பெண் | S702 WQD0888875 வாக்காளர் பெயர்: அலெக்ஸாண்டர் ஆம்ஸ்ட்ராங் தந்தை பெயர்: ஜேசுதாஷ் புதியபழைய வீட்டு எண் : 44 / 71 வயது: 45 இனம்: ஆண் | S703 WQD0888867 வாக்காளர் பெயர்: பரமதீபம் கணவர் பெயர்: அலெக்ஸாண்டர் ஆம்ஸ்ட்ராங் புதியபழைய வீட்டு எண் : 44 / 71 வயது: 43 இனம்: பெண் |
| E704 TN/01/001/0012416 வாக்காளர் பெயர்: அடைக்கலராஜ் தந்தை பெயர்: அருள்நாதன் புதியபழைய வீட்டு எண் : 44-1 / 71 வயது: 76 இனம்: ஆண் | S709 FZG3148335 வாக்காளர் பெயர்: தீபா கணவர் பெயர்: ரவி புதியபழைய வீட்டு எண் : 44-3 / 71 வயது: 33 இனம்: பெண் | S710 FZG3148319 வாக்காளர் பெயர்: பாரதி தந்தை பெயர்: கண்ணன் புதியபழைய வீட்டு எண் : 44-3 / 71 வயது: 30 இனம்: பெண் |
| S728 WQD1356617 வாக்காளர் பெயர்: சாந்தி கணவர் பெயர்: தாஸ் புதியபழைய வீட்டு எண் : 46A / 46A வயது: 40 இனம்: பெண் | S729 WQD1299411 வாக்காளர் பெயர்: அசோக் குமார் தந்தை பெயர்: கருப்பசாமி புதியபழைய வீட்டு எண் : 46B / 91 வயது: 51 இனம்: ஆண் | S730 WQD1299320 வாக்காளர் பெயர்: கவிதா தந்தை பெயர்: அசோக் குமார் புதியபழைய வீட்டு எண் : 46B / 91 வயது: 41 இனம்: பெண் |
| S731 WQD1299338 வாக்காளர் பெயர்: ஜோஅபிசேக் தந்தை பெயர்: அசோக்குமார் புதியபழைய வீட்டு எண் : 46B / 91 வயது: 21 இனம்: ஆண் | S732 WQD1356609 வாக்காளர் பெயர்: வசந்தா கணவர் பெயர்: மணிகண்டன் புதியபழைய வீட்டு எண் : 47 / 92 வயது: 26 இனம்: பெண் | S734 WQD1356641 வாக்காளர் பெயர்: மகேஸ்வரி கணவர் பெயர்: செல்லதுரை புதியபழைய வீட்டு எண் : 47 / 47 வயது: 25 இனம்: பெண் |
| S752 WQD1069442 வாக்காளர் பெயர்: முத்துராணி கணவர் பெயர்: மகாராஜா ஸ்டீபன் புதியபழைய வீட்டு எண் : 49 / 88 வயது: 51 இனம்: பெண் | S753 WQD1069459 வாக்காளர் பெயர்: ரமேஷ் தந்தை பெயர்: மகாராஜா ஸ்டீபன் புதியபழைய வீட்டு எண் : 49 / 88 வயது: 33 இனம்: ஆண் | R764 WQD1299171 வாக்காளர் பெயர்: பாத்திமாபெரியநாயகமேரி கணவர் பெயர்: புண்ணியகோடடி புதியபழைய வீட்டு எண் : 50 / 68 வயது: 29 இனம்: பெண் |

01/01/2017 அன்று வயது

பக்கம் எண் : 10 of 16

நீக்கல் குறியீடு : S : முகவரி மாற்றம்

வாக்காளர் பதிவு அலுவலரால் வெளியிடப்பட்டது

Q : தகுதி இழப்பு R : பல பதிவுகள்

E : இறப்பு M : இயற்கை சீற்றத்தால் காணாமல் போனவர்கள்

| | | |
|--|--|---|
| பிரிவு: 2- 2.தண்டையார்பேட்டை வார்டு எண் 43 புதிய அமராஞ்சி புரம் (அமராவதி புரம் வடக்கு) , பின்கோடு : 600081 | | |
| R765 WQD1299189 வாக்காளர் பெயர்: ஆரோக்கிய மேரி கணவர் பெயர்: லூர்து தாஸ் புதியபழைய வீட்டு எண் : 50 / 68 வயது: 27 இனம்: பெண் | R772 FZG1113216 வாக்காளர் பெயர்: பார்த்திமாபெரியநாயகமேரி தந்தை பெயர்: லூர்துதாஸ் புதியபழைய வீட்டு எண் : 50-1 / 68 வயது: 31 இனம்: பெண் | R773 FZG1113224 வாக்காளர் பெயர்: ஆரோக்கியமேரி தந்தை பெயர்: லூர்துதாஸ் புதியபழைய வீட்டு எண் : 50-1 / 68 வயது: 30 இனம்: பெண் |
| S774 FZG3101706 வாக்காளர் பெயர்: காளிப்பன் தந்தை பெயர்: ராமநெஞ்சம் புதியபழைய வீட்டு எண் : 50-2 / 68 வயது: 61 இனம்: ஆண் | S775 FZG3101714 வாக்காளர் பெயர்: நிர்மலா கணவர் பெயர்: காளிப்பன் புதியபழைய வீட்டு எண் : 50-2 / 68 வயது: 47 இனம்: பெண் | S776 WQD0090852 வாக்காளர் பெயர்: ஜெனிப்பர் தந்தை பெயர்: பெரியநாயகம் புதியபழைய வீட்டு எண் : 50-68 / NA வயது: 28 இனம்: பெண் |
| R779 FZG0727461 வாக்காளர் பெயர்: செல்வகுமாரி தந்தை பெயர்: ரத்தினசாமி புதியபழைய வீட்டு எண் : 51-2 / 26 வயது: 36 இனம்: பெண் | R784 FZG3148376 வாக்காளர் பெயர்: செல்வகுமாரி கணவர் பெயர்: முருகேசன் புதியபழைய வீட்டு எண் : 51-3 / 26 வயது: 36 இனம்: பெண் | S785 WQD1356724 வாக்காளர் பெயர்: ஜோதி கணவர் பெயர்: சுப்பிரமணி புதியபழைய வீட்டு எண் : 52 / 67 வயது: 43 இனம்: பெண் |
| S786 WQD1003201 வாக்காளர் பெயர்: ஹரிசங்கர் தந்தை பெயர்: ஆண்ட்ரூஸ் புதியபழைய வீட்டு எண் : 52 / NA வயது: 43 இனம்: ஆண் | S787 WQD1003219 வாக்காளர் பெயர்: பேட்டிஸ் ஜஸ்டின் தந்தை பெயர்: ஜஸ்டின் புதியபழைய வீட்டு எண் : 52 / NA வயது: 36 இனம்: ஆண் | S788 WQD1003268 வாக்காளர் பெயர்: மேரிமேனகா கணவர் பெயர்: ஹரிசங்கர் புதியபழைய வீட்டு எண் : 52 / NA வயது: 35 இனம்: பெண் |
| S789 WQD1356732 வாக்காளர் பெயர்: பாரதி கணவர் பெயர்: சுப்ரமணி புதியபழைய வீட்டு எண் : 52 / 67 வயது: 31 இனம்: பெண் | S790 WQD1003227 வாக்காளர் பெயர்: இருதய புஷ்ப டயானா கணவர் பெயர்: பேட்டிஸ் ஜஸ்டின் புதியபழைய வீட்டு எண் : 52 / NA வயது: 31 இனம்: பெண் | S791 WQD0888891 வாக்காளர் பெயர்: தமிழ்வாணி தந்தை பெயர்: சுப்ரமணி புதியபழைய வீட்டு எண் : 52 / 67 வயது: 31 இனம்: பெண் |
| S792 WQD0888909 வாக்காளர் பெயர்: கனிமொழி தந்தை பெயர்: சுப்பிரமணி புதியபழைய வீட்டு எண் : 52 / 67 வயது: 25 இனம்: பெண் | S804 FZG3157302 வாக்காளர் பெயர்: புஷ்பம்மா கணவர் பெயர்: தரனியேல்கோட்டை புதியபழைய வீட்டு எண் : 53-3 / 27 வயது: 76 இனம்: பெண் | S805 WQD1299700 வாக்காளர் பெயர்: துசைமேரி கணவர் பெயர்: ராஜேஷ் புதியபழைய வீட்டு எண் : 54 / - வயது: 34 இனம்: பெண் |
| S806 WQD1299726 வாக்காளர் பெயர்: ராஜேஷ் தந்தை பெயர்: பருஷோத்தமன் புதியபழைய வீட்டு எண் : 54 / - வயது: 34 இனம்: ஆண் | S812 WQD1299197 வாக்காளர் பெயர்: விஜயா கணவர் பெயர்: அந்தோனி புதியபழைய வீட்டு எண் : 55 / 28 வயது: 46 இனம்: பெண் | S813 WQD1299734 வாக்காளர் பெயர்: விஜயா கணவர் பெயர்: அந்தோனி புதியபழைய வீட்டு எண் : 55 / 28 வயது: 44 இனம்: பெண் |
| S814 WQD1299627 வாக்காளர் பெயர்: ஷீலா தந்தை பெயர்: அந்தோனி புதியபழைய வீட்டு எண் : 55 / 28 வயது: 27 இனம்: பெண் | S820 FZG3102332 வாக்காளர் பெயர்: ஆனந்தன் தந்தை பெயர்: அப்புனி புதியபழைய வீட்டு எண் : 55-2 / 28 வயது: 48 இனம்: ஆண் | S821 FZG3102357 வாக்காளர் பெயர்: செல்வி கணவர் பெயர்: ஆனந்தன் புதியபழைய வீட்டு எண் : 55-2 / 28 வயது: 44 இனம்: பெண் |
| S823 WQD1356484 வாக்காளர் பெயர்: சுப்பிரமணி தந்தை பெயர்: சின்ன பையன் புதியபழைய வீட்டு எண் : 56 / 67 வயது: 61 இனம்: ஆண் | S825 FZG1265412 வாக்காளர் பெயர்: சுகுமார் தந்தை பெயர்: சாமி புதியபழைய வீட்டு எண் : 56 / 65 வயது: 53 இனம்: ஆண் | R830 WQD1069392 வாக்காளர் பெயர்: தமிழ்வாணன் தந்தை பெயர்: தன்ராஜ் புதியபழைய வீட்டு எண் : 56 / 65 வயது: 45 இனம்: ஆண் |
| E835 TN/01/001/0012338 வாக்காளர் பெயர்: தன்ராஜ் தந்தை பெயர்: பாக்கியநாதன் புதியபழைய வீட்டு எண் : 56-3 / 65 வயது: 77 இனம்: ஆண் | S841 WQD0556886 வாக்காளர் பெயர்: ஹேமலதா கணவர் பெயர்: கிருஷ்ணமூர்த்தி புதியபழைய வீட்டு எண் : 56-65 / வயது: 41 இனம்: பெண் 56-65 | S843 WQD1739523 வாக்காளர் பெயர்: லிங்கேஸ்வரி தந்தை பெயர்: பாபு புதியபழைய வீட்டு எண் : 56-65 / - வயது: 20 இனம்: ஆண் |

01/01/2017 அன்று வயது

பக்கம் எண் : 11 of 16

நீக்கல் குறியீடு : S : முகவரி மாற்றம்

வாக்காளர் பதிவு அலுவலரால் வெளியிடப்பட்டது

Q : தகுதி இழப்பு R : பல பதிவுகள்

E : இறப்பு M : இயற்கை சீற்றத்தால் காணாமல் போனவர்கள்

| | | |
|--|--|--|
| பிரிவு: 2- 2.தண்டையார்பேட்டை வார்டு எண் 43 புதிய அமராஞ்சி புரம் (அமராவதி புரம் வடக்கு) , பின்கோடு : 600081 | | |
| S844 WQD1069699 வாக்காளர் பெயர்: தினீஸ் ஜோன் தந்தை பெயர்: பெரியநாயகசாமி புதியபழைய வீட்டு எண் : 57 / 68 வயது: 22 இனம்: ஆண் | S845 WQD1069681 வாக்காளர் பெயர்: சுந்தர் ராஜ் நெல்சன் தந்தை பெயர்: ஜான்சன் புதியபழைய வீட்டு எண் : 57 / 30 வயது: 21 இனம்: ஆண் | S850 FZG1560044 வாக்காளர் பெயர்: அந்தோனிதாஸ் தந்தை பெயர்: சசையன் புதியபழைய வீட்டு எண் : 57-1 / 29 வயது: 64 இனம்: ஆண் |
| S851 FZG1560036 வாக்காளர் பெயர்: ஜோஸ்பின் கணவர் பெயர்: அந்தோனிதாஸ் புதியபழைய வீட்டு எண் : 57-1 / 29 வயது: 61 இனம்: பெண் | S852 FZG1560051 வாக்காளர் பெயர்: ஆரோக்யமணிபிரியா தந்தை பெயர்: அந்தோனிதாஸ் புதியபழைய வீட்டு எண் : 57-1 / 29 வயது: 31 இனம்: பெண் | S856 WQD0243311 வாக்காளர் பெயர்: ஜேவிஜோசப் தந்தை பெயர்: அந்தோனி புதியபழைய வீட்டு எண் : 57-2 / 29 வயது: 38 இனம்: ஆண் |
| S857 TN/01/001/012154 வாக்காளர் பெயர்: இருதயமேரிசோபியா கணவர் பெயர்: பெரியநாயகசாமி புதியபழைய வீட்டு எண் : 57-2 / 29 வயது: 36 இனம்: பெண் | S858 FZG1114669 வாக்காளர் பெயர்: பிரபு தந்தை பெயர்: அந்தோனி புதியபழைய வீட்டு எண் : 57-2 / 29 வயது: 35 இனம்: ஆண் | S859 FZG1114677 வாக்காளர் பெயர்: சோபியா கணவர் பெயர்: பிரபு புதியபழைய வீட்டு எண் : 57-2 / 29 வயது: 32 இனம்: பெண் |
| S860 FZG1111137 வாக்காளர் பெயர்: ஆஞ்சலின்பிணா தந்தை பெயர்: மகிமைராஜ் புதியபழைய வீட்டு எண் : 57-2 / 29 வயது: 32 இனம்: பெண் | S861 FZG2851285 வாக்காளர் பெயர்: ஜெரோன் தந்தை பெயர்: முத்தையா புதியபழைய வீட்டு எண் : 57-3 / 29 வயது: 43 இனம்: ஆண் | S862 FZG2851467 வாக்காளர் பெயர்: மெஜிலா கணவர் பெயர்: ஜெயராமன் புதியபழைய வீட்டு எண் : 57-3 / 29 வயது: 34 இனம்: பெண் |
| S863 FZG2851459 வாக்காளர் பெயர்: பீனா கணவர் பெயர்: பிரிட்டோரவி புதியபழைய வீட்டு எண் : 57-3 / 29 வயது: 32 இனம்: பெண் | S864 WQD1612894 வாக்காளர் பெயர்: டொமினிக் தந்தை பெயர்: மரியாதாஸ் புதியபழைய வீட்டு எண் : 58 / 58 வயது: 27 இனம்: ஆண் | S865 WQD1069467 வாக்காளர் பெயர்: எஸ்தர் தந்தை பெயர்: மரியாதாஸ் புதியபழைய வீட்டு எண் : 58 / - வயது: 23 இனம்: பெண் |
| S878 WQD0751537 வாக்காளர் பெயர்: ஜெயமூர்த்தி தந்தை பெயர்: வேனு புதியபழைய வீட்டு எண் : 59-68/ வயது: 35 இனம்: ஆண் 59-68 | S886 FZG3119526 வாக்காளர் பெயர்: சூசைராஜ் தந்தை பெயர்: ஞானபிரகாசம் புதியபழைய வீட்டு எண் : 60-2 / 63 வயது: 56 இனம்: ஆண் | S887 FZG3119534 வாக்காளர் பெயர்: மாலதி தந்தை பெயர்: ஞானபிரகாசம் புதியபழைய வீட்டு எண் : 60-2 / 63 வயது: 56 இனம்: பெண் |
| S888 WQD1299502 வாக்காளர் பெயர்: ஜெய சுந்தரி தந்தை பெயர்: ஜெகதீசன் புதியபழைய வீட்டு எண் : 61 / 64 வயது: 23 இனம்: பெண் | S889 WQD1299494 வாக்காளர் பெயர்: ஜோதி பிரகாஷ் தந்தை பெயர்: ஜெகதீசன் புதியபழைய வீட்டு எண் : 61 / 64 வயது: 22 இனம்: ஆண் | S890 WQD0889055 வாக்காளர் பெயர்: ஜெயசுந்தரி தந்தை பெயர்: ஜெகதீசன் புதியபழைய வீட்டு எண் : 61 / 64 வயது: 21 இனம்: பெண் |
| S891 WQD1739549 வாக்காளர் பெயர்: பிரவீன் தந்தை பெயர்: ஜெகதீசன் புதியபழைய வீட்டு எண் : 61-64 / - வயது: 20 இனம்: பெண் | R893 WQD0274944 வாக்காளர் பெயர்: மனோபிரியா தந்தை பெயர்: பழனி புதியபழைய வீட்டு எண் : 62 / 62 வயது: 27 இனம்: ஆண் | R898 FZG3101748 வாக்காளர் பெயர்: மனோபிரியா தந்தை பெயர்: பழனி புதியபழைய வீட்டு எண் : 62-1 / 62 வயது: 30 இனம்: பெண் |
| S901 FZG1112523 வாக்காளர் பெயர்: தங்கவேல் தந்தை பெயர்: பெரியசாமி புதியபழைய வீட்டு எண் : 62-3 / 62 வயது: 66 இனம்: ஆண் | S902 TN/01/001/0012223 வாக்காளர் பெயர்: தங்கபாண்டி தந்தை பெயர்: பாண்டி புதியபழைய வீட்டு எண் : 62-3 / 62 வயது: 61 இனம்: ஆண் | S903 FZG1110907 வாக்காளர் பெயர்: செந்தூர்பாண்டி தந்தை பெயர்: வேல்பாண்டி புதியபழைய வீட்டு எண் : 62-3 / 62 வயது: 56 இனம்: ஆண் |
| S904 FZG0900019 வாக்காளர் பெயர்: முத்துபாண்டியன் தந்தை பெயர்: தங்கவேலு புதியபழைய வீட்டு எண் : 62-3 / 62 வயது: 49 இனம்: ஆண் | S907 WQD1299668 வாக்காளர் பெயர்: சரோஜா கணவர் பெயர்: கணேசன் புதியபழைய வீட்டு எண் : 63 / 33 வயது: 69 இனம்: பெண் | S909 WQD0274928 வாக்காளர் பெயர்: பரமசிவம் தந்தை பெயர்: லட்சுமணன் புதியபழைய வீட்டு எண் : 63 / 33 வயது: 39 இனம்: ஆண் |

01/01/2017 அன்று வயது

பக்கம் எண் : 12 of 16

நீக்கல் குறியீடு : S : முகவரி மாற்றம்

வாக்காளர் பதிவு அலுவலரால் வெளியிடப்பட்டது

Q : தகுதி இழப்பு R : பல பதிவுகள்

E : இறப்பு M : இயற்கை சீற்றத்தால் காணாமல் போனவர்கள்

| | | |
|--|---|---|
| பிரிவு: 2- 2.தண்டையார்பேட்டை வார்டு எண் 43 புதிய அமராஞ்சி புரம் (அமராவதி புரம் வடக்கு) , பின்கோடு : 600081 | | |
| S910 WQD1739606 வாக்காளர் பெயர்: அனிதா மேரி கணவர் பெயர்: செந்தட்டி புதியபழைய வீட்டு எண் : 63 / 60 வயது: 38 இனம்: பெண் | S911 WQD0274894 வாக்காளர் பெயர்: லதா கணவர் பெயர்: பரமசிவம் புதியபழைய வீட்டு எண் : 63 / 33 வயது: 37 இனம்: பெண் | S912 WQD1739572 வாக்காளர் பெயர்: ஜான் வி தந்தை பெயர்: அ வின்சென்ட் புதியபழைய வீட்டு எண் : 63 / 60 வயது: 26 இனம்: ஆண் |
| S913 WQD1069095 வாக்காளர் பெயர்: பீட்டர் தந்தை பெயர்: வின்சென்ட் புதியபழைய வீட்டு எண் : 63 / 60 வயது: 25 இனம்: ஆண் | S914 WQD1069210 வாக்காளர் பெயர்: சோப்பியா தந்தை பெயர்: டான் போஸ்கோ புதியபழைய வீட்டு எண் : 63 / 60 வயது: 24 இனம்: பெண் | R924 WQD1069665 வாக்காளர் பெயர்: ராஜ் தந்தை பெயர்: அருணாசலம் புதியபழைய வீட்டு எண் : 64 / 61 வயது: 54 இனம்: ஆண் |
| R926 WQD1069673 வாக்காளர் பெயர்: வாசுகி கணவர் பெயர்: ராஜ் புதியபழைய வீட்டு எண் : 64 / 61 வயது: 48 இனம்: பெண் | R932 TN/01/001/0012216 வாக்காளர் பெயர்: வாசுகிஎப்ஸி கணவர் பெயர்: ராஜ் புதியபழைய வீட்டு எண் : 64-2 / 61 வயது: 49 இனம்: பெண் | S936 WQD0995183 வாக்காளர் பெயர்: கதிரசேன் தந்தை பெயர்: ராமசந்திரன் புதியபழைய வீட்டு எண் : 65 / - வயது: 41 இனம்: ஆண் |
| S937 WQD1069103 வாக்காளர் பெயர்: வாணிஸ்ரீ கணவர் பெயர்: பாபு புதியபழைய வீட்டு எண் : 65 / 56 வயது: 39 இனம்: பெண் | S938 WQD1069434 வாக்காளர் பெயர்: ஸ்டாலின் தந்தை பெயர்: பால்ராஜ் புதியபழைய வீட்டு எண் : 65 / 56 வயது: 29 இனம்: ஆண் | S939 WQD1069426 வாக்காளர் பெயர்: பரத் தந்தை பெயர்: பால்ராஜ் புதியபழைய வீட்டு எண் : 65 / 56 வயது: 25 இனம்: ஆண் |
| S940 WQD1356740 வாக்காளர் பெயர்: அனு கணவர் பெயர்: சரவணன் புதியபழைய வீட்டு எண் : 65 / 56 வயது: 22 இனம்: பெண் | R949 WQD0751834 வாக்காளர் பெயர்: ஸ்டாலின் தந்தை பெயர்: பால்ராஜ் புதியபழைய வீட்டு எண் : 65-56 / na வயது: 28 இனம்: ஆண் | S951 WQD0888776 வாக்காளர் பெயர்: அப்துல் கனி தந்தை பெயர்: சுல்தான் ஷரீப் புதியபழைய வீட்டு எண் : 66 / 22 வயது: 46 இனம்: ஆண் |
| S952 WQD0888768 வாக்காளர் பெயர்: சைதுன்னிஸா தாய் பெயர்: அப்துல் கனி புதியபழைய வீட்டு எண் : 66 / 22 வயது: 37 இனம்: பெண் | E978 FZG0726190 வாக்காளர் பெயர்: பெரியநாயகசாமி தந்தை பெயர்: சூசைநாதன் புதியபழைய வீட்டு எண் : 68-2 / 59 வயது: 55 இனம்: ஆண் | S981 FZG3072626 வாக்காளர் பெயர்: பிச்சைபாண்டி தந்தை பெயர்: வெள்ளைதுரை புதியபழைய வீட்டு எண் : 68-3 / 59 வயது: 56 இனம்: ஆண் |
| R984 WQD0557553 வாக்காளர் பெயர்: சகாயமேரி கணவர் பெயர்: மாரியதாஸ் புதியபழைய வீட்டு எண் : 70 / 58 வயது: 46 இனம்: பெண் | R986 WQD0751719 வாக்காளர் பெயர்: சகாயமேரி கணவர் பெயர்: மாரியதாஸ் புதியபழைய வீட்டு எண் : 70 / 58 வயது: 43 இனம்: பெண் | Si002 TN/01/001/0012373 வாக்காளர் பெயர்: மேரி கணவர் பெயர்: ராஜகோபால் புதியபழைய வீட்டு எண் : 72 / 57 வயது: 74 இனம்: பெண் |
| Si003 TN/01/001/0012125 வாக்காளர் பெயர்: சின்னதுரை தந்தை பெயர்: ராஜகோபால் புதியபழைய வீட்டு எண் : 72 / 57 வயது: 49 இனம்: ஆண் | Si004 TN/01/001/0012124 வாக்காளர் பெயர்: ஜீபிலிவிமலா கணவர் பெயர்: சின்னதுரை புதியபழைய வீட்டு எண் : 72 / 57 வயது: 46 இனம்: பெண் | Si005 WQD1299361 வாக்காளர் பெயர்: ராஜி தந்தை பெயர்: ஏழுமலை புதியபழைய வீட்டு எண் : 72 / 57 வயது: 35 இனம்: ஆண் |
| Si006 WQD1299379 வாக்காளர் பெயர்: சந்துரு தந்தை பெயர்: பலராமன் புதியபழைய வீட்டு எண் : 72 / 57 வயது: 25 இனம்: ஆண் | Si007 WQD0274902 வாக்காளர் பெயர்: ஜான் சங்கர் தந்தை பெயர்: காத்தவராயன் புதியபழைய வீட்டு எண் : 73 / 39 வயது: 52 இனம்: ஆண் | Si008 WQD1299759 வாக்காளர் பெயர்: சண்முகசுந்தரம் தந்தை பெயர்: பழனி சாமி புதியபழைய வீட்டு எண் : 73 / 39 வயது: 49 இனம்: ஆண் |
| Si009 WQD1299718 வாக்காளர் பெயர்: பன்னீர் செல்வம் தந்தை பெயர்: ரங்கநாதன் புதியபழைய வீட்டு எண் : 73 / 39 வயது: 45 இனம்: ஆண் | Si010 WQD0274878 வாக்காளர் பெயர்: அருள்ததி கணவர் பெயர்: ஜான் சங்கர் புதியபழைய வீட்டு எண் : 73 / 39 வயது: 42 இனம்: பெண் | Si011 WQD0751628 வாக்காளர் பெயர்: லதா கணவர் பெயர்: தமிழ்மாணன் புதியபழைய வீட்டு எண் : 73 / 73 வயது: 42 இனம்: பெண் |

01/01/2017 அன்று வயது

பக்கம் எண் : 13 of 16

நீக்கல் குறியீடு : S : முகவரி மாற்றம்

வாக்காளர் பதிவு அலுவலரால் வெளியிடப்பட்டது

Q: தகுதி இழப்பு R : பல பதிவுகள்

E : இறப்பு M : இயற்கை சீற்றத்தால் காணாமல் போனவர்கள்

| | | |
|--|---|---|
| பிரிவு: 2- 2.தண்டையார்பேட்டை வார்டு எண் 43 புதிய அமராஞ்சி புரம் (அமராவதி புரம் வடக்கு) , பின்கோடு : 600081 | | |
| Si012 WQD1299742 வாக்காளர் பெயர்: மலர் கணவர் பெயர்: சண்முகசுந்தரம் புதியபழைய வீட்டு எண் : 73 / 79 வயது: 40 இனம்: பெண் | Si013 WQD1299676 வாக்காளர் பெயர்: பவானி கணவர் பெயர்: பன்னீர்செல்வம் புதியபழைய வீட்டு எண் : 73 / 39 வயது: 37 இனம்: பெண் | Si014 WQD0556977 வாக்காளர் பெயர்: விமல்ராஜ் தந்தை பெயர்: தமிழ்வாணன் புதியபழைய வீட்டு எண் : 73 / 73 வயது: 25 இனம்: ஆண் |
| Si016 FZG1110584 வாக்காளர் பெயர்: பால்ராஜ் தந்தை பெயர்: ராஜகோபால் புதியபழைய வீட்டு எண் : 73-4 / 39 வயது: 45 இனம்: ஆண் | Si017 FZG1110527 வாக்காளர் பெயர்: பிரேமலதா கணவர் பெயர்: பால்ராஜ் புதியபழைய வீட்டு எண் : 73-4 / 39 வயது: 39 இனம்: பெண் | Si018 FZG0745992 வாக்காளர் பெயர்: காசிபாண்டியன் தந்தை பெயர்: பெரியசாமி புதியபழைய வீட்டு எண் : 73-5 / 39 வயது: 44 இனம்: ஆண் |
| Si019 FZG3101847 வாக்காளர் பெயர்: தங்கம் கணவர் பெயர்: காசிபாண்டியன் புதியபழைய வீட்டு எண் : 73-5 / 39 வயது: 39 இனம்: பெண் | Si020 FZG1110261 வாக்காளர் பெயர்: ராமையா தந்தை பெயர்: சுப்பையா புதியபழைய வீட்டு எண் : 73-8 / 39 வயது: 64 இனம்: ஆண் | Si021 FZG1110469 வாக்காளர் பெயர்: கிட்னம்மாள் கணவர் பெயர்: ராமையா புதியபழைய வீட்டு எண் : 73-8 / 39 வயது: 56 இனம்: பெண் |
| Si022 FZG3139938 வாக்காளர் பெயர்: முருகலட்சுமி தந்தை பெயர்: ராமையா புதியபழைய வீட்டு எண் : 73-8 / 39 வயது: 30 இனம்: பெண் | Si025 TN/01/001/0012263 வாக்காளர் பெயர்: ஞானதீபம் கணவர் பெயர்: இராமானுதாஸ் புதியபழைய வீட்டு எண் : 73-10 / 39 வயது: 81 இனம்: பெண் | Si026 WQD0243360 வாக்காளர் பெயர்: ஜான்சங்கர் தந்தை பெயர்: காத்தவராயன் புதியபழைய வீட்டு எண் : 73-11 / 39 வயது: 55 இனம்: ஆண் |
| Si028 WQD1739507 வாக்காளர் பெயர்: பிரவீன் தந்தை பெயர்: சண்முகசுந்தரம் புதியபழைய வீட்டு எண் : 73-39 / - வயது: 20 இனம்: ஆண் | Si029 WQD1843945 வாக்காளர் பெயர்: ஜோசப் தந்தை பெயர்: பால்ராஜ் புதியபழைய வீட்டு எண் : 73-39 / - வயது: 19 இனம்: ஆண் | R041 WQD0243378 வாக்காளர் பெயர்: சகாயமேரி கணவர் பெயர்: பெரியநாயகசாமி புதியபழைய வீட்டு எண் : 74-2 / 56 வயது: 44 இனம்: பெண் |
| Si049 WQD0888982 வாக்காளர் பெயர்: ரங்கநாதன் தந்தை பெயர்: மாணிக்கம் புதியபழைய வீட்டு எண் : 76 / 55 வயது: 80 இனம்: ஆண் | Si050 WQD0888974 வாக்காளர் பெயர்: ஞானசவுந்தரி கணவர் பெயர்: ரங்கநாதன் புதியபழைய வீட்டு எண் : 76 / 55 வயது: 69 இனம்: பெண் | Si052 WQD0557439 வாக்காளர் பெயர்: தமிழ்ச்செல்வன் தந்தை பெயர்: ராமசாமி புதியபழைய வீட்டு எண் : 76 / 34 வயது: 51 இனம்: ஆண் |
| Si054 WQD0557074 வாக்காளர் பெயர்: கலாவதி கணவர் பெயர்: தமிழ்ச்செல்வன் புதியபழைய வீட்டு எண் : 76 / 34 வயது: 47 இனம்: பெண் | Si055 WQD0888966 வாக்காளர் பெயர்: சங்கர் தந்தை பெயர்: ரங்கநாதன் புதியபழைய வீட்டு எண் : 76 / 55 வயது: 39 இனம்: ஆண் | Si056 WQD0889014 வாக்காளர் பெயர்: மீனா கணவர் பெயர்: பச்சையப்பன் புதியபழைய வீட்டு எண் : 76 / 55 வயது: 33 இனம்: பெண் |
| R058 FZG1102284 வாக்காளர் பெயர்: கார்த்திக் தந்தை பெயர்: தமிழ்ச்செல்வன் புதியபழைய வீட்டு எண் : 76 / 76 வயது: 29 இனம்: ஆண் | Si059 WQD0557520 வாக்காளர் பெயர்: திவ்யா தந்தை பெயர்: தமிழ்ச்செல்வன் புதியபழைய வீட்டு எண் : 76 / 34 வயது: 25 இனம்: பெண் | R064 WQD1003250 வாக்காளர் பெயர்: ஜாக்குவின் தந்தை பெயர்: சாந்தகுமார் புதியபழைய வீட்டு எண் : 77 / 32 வயது: 39 இனம்: பெண் |
| R095 FZG3157377 வாக்காளர் பெயர்: மோசஸ் தந்தை பெயர்: கல்யாணசுந்தரம் புதியபழைய வீட்டு எண் : 81 / 43 வயது: 58 இனம்: ஆண் | Ei096 FZG1110063 வாக்காளர் பெயர்: மரியளவிசபெத் கணவர் பெயர்: இருதயராஜ் புதியபழைய வீட்டு எண் : 81 / 43 வயது: 50 இனம்: பெண் | Si104 WQD0751644 வாக்காளர் பெயர்: தங்கம் கணவர் பெயர்: சம்பந்தம் புதியபழைய வீட்டு எண் : 82-52 / na வயது: 56 இனம்: பெண் |
| Si105 WQD0751701 வாக்காளர் பெயர்: ஞானவேல் தந்தை பெயர்: சம்பந்தம் புதியபழைய வீட்டு எண் : 82-52 / na வயது: 37 இனம்: ஆண் | Si106 WQD1356666 வாக்காளர் பெயர்: கிரேலி கணவர் பெயர்: ஆன்ஸ் புதியபழைய வீட்டு எண் : 83 / 44 வயது: 51 இனம்: பெண் | R107 TN/01/001/0012443 வாக்காளர் பெயர்: சிரில் தந்தை பெயர்: சந்தானராஜ் புதியபழைய வீட்டு எண் : 83 / 44 வயது: 43 இனம்: ஆண் |

01/01/2017 அன்று வயது

பக்கம் எண் : 14 of 16

நீக்கல் குறியீடு : S : முகவரி மாற்றம்

வாக்காளர் பதிவு அலுவலரால் வெளியிடப்பட்டது

Q : தகுதி இழப்பு R : பல பதிவுகள்

E : இறப்பு M : இயற்கை சீற்றத்தால் காணாமல் போனவர்கள்

பிரிவு: 2- 2.தண்டையார்பேட்டை வார்டு எண் 43 புதிய அமராஞ்சி புரம் (அமராவதி புரம் வடக்கு) , பின்கோடு : 600081

| | | |
|---|--|---|
| S1109 FZG1110659 வாக்காளர் பெயர்: குளேரி கணவர் பெயர்: சின்னதுரை புதியபழைய வீட்டு எண் : 83-1 / 44 வயது: 56 இனம்: பெண் | S1110 FZG1112309 வாக்காளர் பெயர்: குஞ்சுமோன் தந்தை பெயர்: வர்கிஸ் புதியபழைய வீட்டு எண் : 83-3 / 44 வயது: 61 இனம்: ஆண் | S1111 FZG1112317 வாக்காளர் பெயர்: சின்னம்மா கணவர் பெயர்: குஞ்சுமோன் புதியபழைய வீட்டு எண் : 83-3 / 44 வயது: 56 இனம்: பெண் |
| S1115 WQD0095885 வாக்காளர் பெயர்: சாகிர் தந்தை பெயர்: முகமது புதியபழைய வீட்டு எண் : 84 / 18 வயது: 33 இனம்: ஆண் | S1116 WQD1299585 வாக்காளர் பெயர்: யுவோதா தந்தை பெயர்: ஏமுமலை புதியபழைய வீட்டு எண் : 84 / 18 வயது: 22 இனம்: பெண் | S1117 WQD1299551 வாக்காளர் பெயர்: தீபக்சர்மா தந்தை பெயர்: ஏமுமலை புதியபழைய வீட்டு எண் : 84 / 18 வயது: 21 இனம்: ஆண் |
| S1133 FZG0727149 வாக்காளர் பெயர்: ஈஸ்வரி கணவர் பெயர்: பெரியநாயகராஜ் புதியபழைய வீட்டு எண் : 86-2 / 50 வயது: 43 இனம்: பெண் | S1151 WQD1514793 வாக்காளர் பெயர்: லோகநாயகி கணவர் பெயர்: ராமன் புதியபழைய வீட்டு எண் : 90 / - வயது: 76 இனம்: பெண் | S1154 FZG3102027 வாக்காளர் பெயர்: சந்தனமேரி கணவர் பெயர்: விக்டர் புதியபழைய வீட்டு எண் : 90-1 / 48 வயது: 61 இனம்: பெண் |
| S1161 WQD1612902 வாக்காளர் பெயர்: நித்யா தந்தை பெயர்: சம்பத் புதியபழைய வீட்டு எண் : 405 / 405 வயது: 22 இனம்: பெண் | S1162 WQD1514777 வாக்காளர் பெயர்: சமதி கணவர் பெயர்: தேசம்மன் புதியபழைய வீட்டு எண் : 457 / 457 வயது: 23 இனம்: பெண் | S1163 WQD1356500 வாக்காளர் பெயர்: மணிகண்டன் தந்தை பெயர்: துரைபாண்டி புதியபழைய வீட்டு எண் : 471 / 92 வயது: 31 இனம்: ஆண் |
| S1164 WQD1356476 வாக்காளர் பெயர்: துராபுதீன் தந்தை பெயர்: பாட்ஷா புதியபழைய வீட்டு எண் : 882 / 22 வயது: 56 இனம்: ஆண் | | |

| நீக்கல் எண்ணிக்கை | ஆண் | பெண் | மொத்தம் |
|-------------------|-----|------|---------|
| | 174 | 192 | 366 |

உள்ளடக்கம் : III திருத்தப் பட்டியல் திருத்தம் இல்லை

| வாக்காளர்களின் தொகுப்பு | | | | | | | | |
|--|---------------------|------------------------|--|------------------------------------|------------|------------|------------------|------------|
| சட்டமன்ற தொகுதி எண், பெயர் மற்றும் ஒதுக்கீட்டுத்தகுதி நிலை : | | | | 11 டாக்டர் ராதாகிருஷ்ணன் நகர் பொது | | | பாகம் எண் 144 | |
| A) வாக்காளர்களின் எண்ணிக்கை | | | | | | | | |
| | பட்டியல் வகை | பட்டியல் விவரம் | வாக்காளர்களின் எண்ணிக்கை | | | | | |
| | | | ஆண் | பெண் | இதரர் | மொத்தம் | | |
| I | அடிப்படைப் பட்டியல் | அடிப்படைப் பட்டியல் | 03-10-2017 - இல் தயாரிக்கப்பட்ட ஒருங்கிணைக்கப்பட்ட அடிப்படைப் பட்டியல் | | 397 | 401 | 0 | 798 |
| II | சேர்த்தல் பட்டியல் | துணைப்பட்டியல்-1 | தொடர் திருத்தம் - 2017 | | 13 | 7 | 0 | 20 |
| | | | Sub-Total | | 13 | 7 | 0 | 20 |
| III | நீக்கல் பட்டியல் | துணைப்பட்டியல்-1 | தொடர் திருத்தம் - 2017 | | 174 | 192 | 0 | 366 |
| | | | Sub-Total | | 174 | 192 | 0 | 366 |
| 2017 - தொடர் திருத்தத்திற்கு பின்னர் பட்டியலில் உள்ள நிகர வாக்காளர்கள் (I+ II) | | | | | 410 | 408 | 0 | 818 |
| B) திருத்தங்களின் எண்ணிக்கை : | | | | | | | | |
| | பட்டியல் வகை | பட்டியல் விவரம் | திருத்தங்களின் எண்ணிக்கை | | | | | |
| | | தொடர் திருத்தம் - 2017 | | | | | | |
| | | Sub-Total | | | | | | |

இடம் : தண்டையார்பேட்டை

நாள் : 04/12/2017

கு.பா.விஜயகுமார் பி.இ.

வாக்காளர் பதிவு அதிகாரி மற்றும் மண்டல அலுவலர், மண்டலம்-4