

வாக்காளர் பட்டியல் - 2017
மாநிலம் - தமிழ்நாடு

| | | | | | | | | | | | | | | | | | | |
|--|--|---|-------------|-------------------|-----------------|-------------|-----------------|--------------------|--------|-------------|---------------|-------------|--------|---------|----------|---------------|----------------------|----------|
| சட்டமன்றத் தொகுதி எண், பெயர் மற்றும் ஒதுக்கீட்டுத்தகுதி நிலை : | 55 | ஓதூர் பொது | | பாகம் எண்: 331 | | | | | | | | | | | | | | |
| சட்டமன்றத் தொகுதி அடங்கியுள்ள நாடாளுமன்றத் தொகுதியின் எண், பெயர் ஒதுக்கீட்டுத்தகுதி நிலை : | | 9 கிருஷ்ணகிரி பொது | | | | | | | | | | | | | | | | |
| 1. திருத்தத்தின் விவரங்கள் | | | | | | | | | | | | | | | | | | |
| திருத்தப்படும் ஆண்டு : 2017 தகுதியேற்படுத்தும் நாள் : 01/01/2017 திருத்தத்தின் வகை : சிறப்பு சுருக்கமுறைத் திருத்தம் (2007 ஆம் ஆண்டு தொகுதி எல்லை மறுவரையறைப்படி) வரைவுப் பட்டியல் வெளியிடப்பட்ட நாள் : 01/09/2016 | பட்டியல் வகை : 29-02-2016 அன்றைய தேதிப்படி தயாரிக்கப்பட்ட ஒருங்கிணைக்கப்பட்ட அடிப்படைப் பட்டியலும் அதனையடுத்த துணைப்பட்டியல்கள் 1 மற்றும் 2ம் ஒருங்கிணைக்கப்பட்ட பட்டியல் | | | | | | | | | | | | | | | | | |
| 2. பாகத்தின் விவரங்கள் மற்றும் வாக்குச்சாவடிக்கான பரப்பளவு | | | | | | | | | | | | | | | | | | |
| பாகத்தின் கீழ்வரும் பிரிவின் எண் மற்றும் பெயர் | | | | | | | | | | | | | | | | | | |
| <p>1. அச்செட்டிப்பள்ளி (வ.கி) அச்செட்டிப்பள்ளி (ஊ) தூதாளம் வார்டு 3</p> <p>2. அச்செட்டிப்பள்ளி (வ.கி) அச்செட்டிப்பள்ளி (ஊ) எடப்பள்ளி வார்டு 3</p> <p>3. அச்செட்டிப்பள்ளி (வ.கி) அச்செட்டிப்பள்ளி (ஊ) சொப்பட்டி வார்டு 3</p> <p>99. அயல்நாடு வாழ் வாக்காளர்கள் -</p> | | | | | | | | | | | | | | | | | | |
| <table border="1" style="width: 100%; border-collapse: collapse;"> <tr> <td>முக்கிய கிராமம்</td> <td>: எடப்பள்ளி</td> </tr> <tr> <td>கி.நி.அ.மண்டலம்</td> <td>: அச்செட்டிப்பள்ளி</td> </tr> <tr> <td>பிர்கா</td> <td>: மத்திகிரி</td> </tr> <tr> <td>காவல் நிலையம்</td> <td>: மத்திகிரி</td> </tr> <tr> <td>வட்டம்</td> <td>: ஓதூர்</td> </tr> <tr> <td>மாவட்டம்</td> <td>: கிருஷ்ணகிரி</td> </tr> <tr> <td>அஞ்சலகக்குறியீட்டெண்</td> <td>: 635110</td> </tr> </table> | | | | | முக்கிய கிராமம் | : எடப்பள்ளி | கி.நி.அ.மண்டலம் | : அச்செட்டிப்பள்ளி | பிர்கா | : மத்திகிரி | காவல் நிலையம் | : மத்திகிரி | வட்டம் | : ஓதூர் | மாவட்டம் | : கிருஷ்ணகிரி | அஞ்சலகக்குறியீட்டெண் | : 635110 |
| முக்கிய கிராமம் | : எடப்பள்ளி | | | | | | | | | | | | | | | | | |
| கி.நி.அ.மண்டலம் | : அச்செட்டிப்பள்ளி | | | | | | | | | | | | | | | | | |
| பிர்கா | : மத்திகிரி | | | | | | | | | | | | | | | | | |
| காவல் நிலையம் | : மத்திகிரி | | | | | | | | | | | | | | | | | |
| வட்டம் | : ஓதூர் | | | | | | | | | | | | | | | | | |
| மாவட்டம் | : கிருஷ்ணகிரி | | | | | | | | | | | | | | | | | |
| அஞ்சலகக்குறியீட்டெண் | : 635110 | | | | | | | | | | | | | | | | | |
| 3. வாக்குச் சாவடியின் விவரங்கள் | | | | | | | | | | | | | | | | | | |
| வாக்குச்சாவடியின் எண் மற்றும் பெயர் : | 331 - ஊராட்சி ஒன்றிய துவக்கப்பள்ளி , எடப்பள்ளி- 635110 | வாக்குச்சாவடியின் வகைப்பாடு (ஆண் / பெண் / பொது) | பொது | | | | | | | | | | | | | | | |
| வாக்குச்சாவடியின் முகவரி : | தெற்கு பார்த்த மங்களுர் ஓடு கட்டிடம் | துணை வாக்குச்சாவடிகளின் எண்ணிக்கை | 0 | | | | | | | | | | | | | | | |
| 4. வாக்காளர்களின் எண்ணிக்கை | | | | | | | | | | | | | | | | | | |
| தொடங்கும் வரிசை எண் | முடியும் வரிசை எண் | வாக்காளர்களின் எண்ணிக்கை | | | | | | | | | | | | | | | | |
| | | ஆண் | பெண் | இதரர் | மொத்தம் | | | | | | | | | | | | | |
| 1 | 1134 | 595 | 539 | 0 | 1134 | | | | | | | | | | | | | |

KRISHNAGIRI DISTRICT - கிருஷ்ணகிரி மாவட்டம்
 OSS - HOSUR ASSEMBLY CONSTITUENCY - 055 - ஹசூர் சட்டமன்ற தொகுதி
 331 - Panchayat Union Primary School, Edapalli - 635 112
 331 - ஷாதிபுரி ஒன்றியப் புவியியல்பள்ளி, ஏடபள்ளி, 635112



COURTESY : GOOGLE

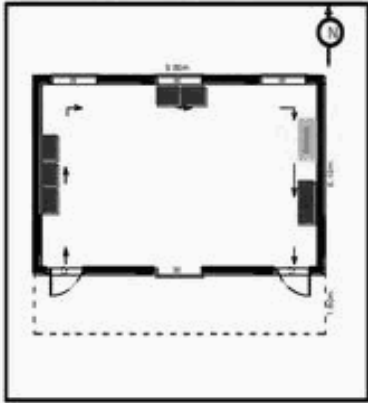

| | | | | | |
|----------------------------------|-------|------|------------|--------|-------------|
| MINIMUM BASIC FACILITY (Power 0) | WATER | RAMP | PLAC POINT | TOILET | HEALTH CARE |
| | ✓ | ✓ | ✓ | ✓ | X |

1) Landmarks
 2) Road Number
 3) Traffic flow

PS POLLING STATION

55-ஓசூர் சட்டமன்ற தொகுதி

வாக்காளர் பட்டியல் - 2017

பாகம் எண் 331

தொடர்ச்சி...

பிரிவு: 1-அச்செட்டிப்பள்ளி (வ.கி) அச்செட்டிப்பள்ளி (ஊ) சூதாளம் வார்டு 3 , பின்கோடு : 635110

| | | | | | |
|----|--|----|---|----|--|
| 1 | ZBC1940220 வாக்காளர் பெயர்: சோபா கணவர் பெயர்: ஜெயசங்கர் புதிய/பழைய வீட்டு எண்: 1/- வயது: 21 இனம்: பெண் | 2 | ZBC1120591 வாக்காளர் பெயர்: முனிரத்தினம்மா கணவர் பெயர்: முனிராஜு புதிய/பழைய வீட்டு எண்: 1/3-85 வயது: 35 இனம்: பெண் | 3 | ZBC1940162 வாக்காளர் பெயர்: பிரதாப் தாய் பெயர்: ருக்மணியம்மா புதிய/பழைய வீட்டு எண்: 1B/5-60 வயது: 20 இனம்: ஆண் |
| 4 | ZBC1940196 வாக்காளர் பெயர்: முரளி குமார் தந்தை பெயர்: லகுமப்பா புதிய/பழைய வீட்டு எண்: 2-56/- வயது: 20 இனம்: ஆண் | 5 | ZBC1940204 வாக்காளர் பெயர்: நவீனகுமார் தந்தை பெயர்: தேவராஜ் புதிய/பழைய வீட்டு எண்: 3-1/- வயது: 21 இனம்: ஆண் | 6 | TN/14/074/0243366 வாக்காளர் பெயர்: சீனிவாசன் தந்தை பெயர்: விவேகானந்த கவுடு புதிய/பழைய வீட்டு எண்: 3-1/3-22-2 வயது: 57 இனம்: ஆண் |
| 7 | TN/14/074/0243130 வாக்காளர் பெயர்: சோபா கணவர் பெயர்: சீனிவாசன் புதிய/பழைய வீட்டு எண்: 3-1/3-22-2 வயது: 47 இனம்: பெண் | 8 | ZBC1120633 வாக்காளர் பெயர்: ராதா கணவர் பெயர்: லக்ஷ்மணா புதிய/பழைய வீட்டு எண்: 3-1/- வயது: 30 இனம்: பெண் | 9 | ZBC0282087 வாக்காளர் பெயர்: நரேந்திரா தந்தை பெயர்: ஸ்ரீனிவாசன் புதிய/பழைய வீட்டு எண்: 3-1/NA வயது: 29 இனம்: ஆண் |
| 10 | ZBC1493899 வாக்காளர் பெயர்: நவீனகுமார் தந்தை பெயர்: தேவராஜ் புதிய/பழைய வீட்டு எண்: 3-1/NA வயது: 23 இனம்: ஆண் | 11 | ZBC1494095 வாக்காளர் பெயர்: திவ்யா தந்தை பெயர்: சீனிவாசன் புதிய/பழைய வீட்டு எண்: 3-1/3-22-2 வயது: 23 இனம்: பெண் | 12 | TN/14/074/0243015 வாக்காளர் பெயர்: பையன்னா தந்தை பெயர்: பைரப்பா புதிய/பழைய வீட்டு எண்: 3-1-1/ வயது: 72 இனம்: ஆண் |
| 13 | TN/14/074/0243271 வாக்காளர் பெயர்: தேவராஜ் தந்தை பெயர்: பைரப்பா புதிய/பழைய வீட்டு எண்: 3-2/3-1 வயது: 52 இனம்: ஆண் | 14 | FMS1444843 வாக்காளர் பெயர்: அமுர்தம்மாள் கணவர் பெயர்: தேவராஜ் புதிய/பழைய வீட்டு எண்: 3-2/3-1 வயது: 44 இனம்: பெண் | 15 | ZBC0852939 வாக்காளர் பெயர்: தனுஜா தந்தை பெயர்: தேவராஜ் புதிய/பழைய வீட்டு எண்: 3-2/3-1 வயது: 25 இனம்: பெண் |
| 16 | TN/14/074/0243260 வாக்காளர் பெயர்: திம்மக்கா கணவர் பெயர்: பைரப்பா புதிய/பழைய வீட்டு எண்: 3-2-1/3-1A வயது: 82 இனம்: பெண் | 17 | TN/14/074/0243113 வாக்காளர் பெயர்: வெங்கடசாமி தந்தை பெயர்: பைரப்பா புதிய/பழைய வீட்டு எண்: 3-2-1/3-1A வயது: 44 இனம்: ஆண் | 18 | TN/14/074/0243168 வாக்காளர் பெயர்: சொன்னம்மா கணவர் பெயர்: பைரப்பா புதிய/பழைய வீட்டு எண்: 3-2-1/3-1A வயது: 56 இனம்: பெண் |
| 19 | ZBC1853209 வாக்காளர் பெயர்: நவீன குமார் தந்தை பெயர்: ஜெயராம் புதிய/பழைய வீட்டு எண்: 3-2-71/- வயது: 20 இனம்: ஆண் | 20 | ZBC1493576 வாக்காளர் பெயர்: உமாஸ்ரீ தந்தை பெயர்: ஜெயராம் புதிய/பழைய வீட்டு எண்: 3-2-71/NA வயது: 23 இனம்: பெண் | 21 | TN/14/074/0243013 வாக்காளர் பெயர்: முனிராஜ் தந்தை பெயர்: பையண்ணா புதிய/பழைய வீட்டு எண்: 3-3/NA வயது: 40 இனம்: ஆண் |
| 22 | FMS5675871 வாக்காளர் பெயர்: மஞ்சளா கணவர் பெயர்: முனிராஜ் புதிய/பழைய வீட்டு எண்: 3-3/NA வயது: 31 இனம்: பெண் | 23 | FMS1444686 வாக்காளர் பெயர்: தியாகராஜ் தந்தை பெயர்: கிருஷ்ணப்பா புதிய/பழைய வீட்டு எண்: 3-3E/- வயது: 33 இனம்: ஆண் | 24 | TN/14/074/0243210 வாக்காளர் பெயர்: திம்மராயப்பா தந்தை பெயர்: புட்டைய்யா புதிய/பழைய வீட்டு எண்: 3-4/3-2 வயது: 77 இனம்: ஆண் |
| 25 | TN/14/074/0243211 வாக்காளர் பெயர்: இராஜம்மா கணவர் பெயர்: திம்மராயப்பா புதிய/பழைய வீட்டு எண்: 3-4/3-2 வயது: 67 இனம்: பெண் | 26 | TN/14/074/0243230 வாக்காளர் பெயர்: சுரேஷ் தந்தை பெயர்: திம்மராயப்பா புதிய/பழைய வீட்டு எண்: 3-4/3-2 வயது: 37 இனம்: ஆண் | 27 | ZBC0282103 வாக்காளர் பெயர்: ஓய்யாமளா கணவர் பெயர்: மாதேஷ் புதிய/பழைய வீட்டு எண்: 3-4/NA வயது: 36 இனம்: பெண் |
| 28 | ZBC0853523 வாக்காளர் பெயர்: நாகலட்சுமி கணவர் பெயர்: சுரேஷ் புதிய/பழைய வீட்டு எண்: 3-4/3-2 வயது: 35 இனம்: பெண் | 29 | FMS6097356 வாக்காளர் பெயர்: முனிராசு தந்தை பெயர்: திம்மராயப்பா புதிய/பழைய வீட்டு எண்: 3-4/NA வயது: 29 இனம்: ஆண் | 30 | TN/14/074/0243448 வாக்காளர் பெயர்: சுப்ரமணி தந்தை பெயர்: திம்மராயப்பா புதிய/பழைய வீட்டு எண்: 3-5/3-2-1 வயது: 40 இனம்: ஆண் |

பிரிவு: 1-அச்செட்டிப்பள்ளி (வ.கி) அச்செட்டிப்பள்ளி (ஊ) சூதாளம் வார்டு 3 , பின்கோடு : 635110

| | | | | | |
|----|---|----|--|----|---|
| 31 | FMS5675897 வாக்காளர் பெயர்: கலாவதி கணவர் பெயர்: சுப்ரமணி புதிய/பழைய வீட்டு எண்: 3-5/3-2-1 வயது: 34 இனம்: பெண் | 32 | ZBC2116648 வாக்காளர் பெயர்: மம்தா கணவர் பெயர்: தியகராஜூ புதிய/பழைய வீட்டு எண்: 3-5E / - வயது: 29 இனம்: பெண் | 33 | TN/14/074/0243195 வாக்காளர் பெயர்: சின்னதாயம்மா கணவர் பெயர்: புட்டண்ணா புதிய/பழைய வீட்டு எண்: 3-6/3-3 வயது: 57 இனம்: பெண் |
| 34 | FMS1444132 வாக்காளர் பெயர்: அப்பண்ணா தந்தை பெயர்: புட்டண்ணா புதிய/பழைய வீட்டு எண்: 3-6/3-3 வயது: 57 இனம்: ஆண் | 35 | FMS1444124 வாக்காளர் பெயர்: கெஞ்சம்மா கணவர் பெயர்: அப்பண்ணா புதிய/பழைய வீட்டு எண்: 3-6/3-3 வயது: 47 இனம்: பெண் | 36 | FMS1444561 வாக்காளர் பெயர்: நாராயணப்பா தந்தை பெயர்: புட்டண்ணா புதிய/பழைய வீட்டு எண்: 3-6/3-3 வயது: 47 இனம்: ஆண் |
| 37 | FMS1444587 வாக்காளர் பெயர்: புஷ்பா கணவர் பெயர்: நாராயணப்பா புதிய/பழைய வீட்டு எண்: 3-6/3-3 வயது: 42 இனம்: பெண் | 38 | ZBC0853283 வாக்காளர் பெயர்: நிளாவதி கணவர் பெயர்: தேவேந்திரன் புதிய/பழைய வீட்டு எண்: 3-6/3-22 வயது: 28 இனம்: பெண் | 39 | FMS1444884 வாக்காளர் பெயர்: கிருஷ்ணப்பா தந்தை பெயர்: திம்மய்யா புதிய/பழைய வீட்டு எண்: 3-7/NA வயது: 52 இனம்: ஆண் |
| 40 | FMS1444496 வாக்காளர் பெயர்: சாரதாமமா கணவர் பெயர்: கிருஷ்ணப்பா புதிய/பழைய வீட்டு எண்: 3-7/NA வயது: 46 இனம்: பெண் | 41 | ZBC1853191 வாக்காளர் பெயர்: வெங்கடலட்சுமி கணவர் பெயர்: கிருஷ்ணப்பா புதிய/பழைய வீட்டு எண்: 3-7B / - வயது: 31 இனம்: பெண் | 42 | FMS1444918 வாக்காளர் பெயர்: திம்மராயப்பா தந்தை பெயர்: முத்தப்பா புதிய/பழைய வீட்டு எண்: 3-8/3-4 வயது: 48 இனம்: ஆண் |
| 43 | ZBC1493824 வாக்காளர் பெயர்: பைரேகவுடா தந்தை பெயர்: படேல் திம்மராய கவுடா புதிய/பழைய வீட்டு எண்: 3-8/NA வயது: 27 இனம்: ஆண் | 44 | ZBC1493832 வாக்காளர் பெயர்: புருஷோத்தம கவுடா தந்தை பெயர்: படேல் திம்மராய கவுடா புதிய/பழைய வீட்டு எண்: 3-8/NA வயது: 23 இனம்: ஆண் | 45 | TN/14/074/0243132 வாக்காளர் பெயர்: பத்மாவதி கணவர் பெயர்: துரைசாமிகவுடு புதிய/பழைய வீட்டு எண்: 3-9/3-5 வயது: 80 இனம்: பெண் |
| 46 | FMS5806633 வாக்காளர் பெயர்: ராதாகிருஷ்ணன் தந்தை பெயர்: கிருஷ்ணப்பா புதிய/பழைய வீட்டு எண்: 3-9/NA வயது: 50 இனம்: ஆண் | 47 | ZBC0853382 வாக்காளர் பெயர்: மஞ்சளா கணவர் பெயர்: ராதாகிருஷ்ணன் புதிய/பழைய வீட்டு எண்: 3-9/3-7 வயது: 47 இனம்: பெண் | 48 | ZBC1493865 வாக்காளர் பெயர்: கீர்த்திலட்சுமி தந்தை பெயர்: ராதாகிருஷ்ணா புதிய/பழைய வீட்டு எண்: 3-9/1 வயது: 22 இனம்: பெண் |
| 49 | ZBC1493873 வாக்காளர் பெயர்: வித்யாலட்சுமி கணவர் பெயர்: ராதாகிருஷ்ணா புதிய/பழைய வீட்டு எண்: 3-9/3-7 வயது: 25 இனம்: பெண் | 50 | ZBC1494244 வாக்காளர் பெயர்: மரியப்பா தந்தை பெயர்: மரியப்பா புதிய/பழைய வீட்டு எண்: 3-10 / - வயது: 70 இனம்: ஆண் | 51 | ZBC1493816 வாக்காளர் பெயர்: ஆஷா கணவர் பெயர்: மாரப்பா புதிய/பழைய வீட்டு எண்: 3-10A/NA வயது: 27 இனம்: பெண் |
| 52 | TN/14/074/0243117 வாக்காளர் பெயர்: பட்டேல்திம்மராயகவுடு தந்தை பெயர்: பைரேகவுடு புதிய/பழைய வீட்டு எண்: 3-11/3-18 வயது: 56 இனம்: ஆண் | 53 | TN/14/074/0243116 வாக்காளர் பெயர்: கெம்பம்மா கணவர் பெயர்: பட்டேல்திம்மராயகவுடு புதிய/பழைய வீட்டு எண்: 3-11/3-18 வயது: 41 இனம்: பெண் | 54 | ZBC0282111 வாக்காளர் பெயர்: மாதேஷ் தந்தை பெயர்: நஞ்சப்பா புதிய/பழைய வீட்டு எண்: 3-11/NA வயது: 39 இனம்: ஆண் |
| 55 | ZBC1493493 வாக்காளர் பெயர்: சியாமலா கணவர் பெயர்: மாதேஷ் புதிய/பழைய வீட்டு எண்: 3-11/NA வயது: 36 இனம்: பெண் | 56 | TN/14/074/0243083 வாக்காளர் பெயர்: சம்பம்மா கணவர் பெயர்: கெஞ்சப்பா புதிய/பழைய வீட்டு எண்: 3-12/3-7 வயது: 72 இனம்: பெண் | 57 | TN/14/074/0243090 வாக்காளர் பெயர்: புஷ்பா கணவர் பெயர்: சிவராம புதிய/பழைய வீட்டு எண்: 3-12/3-7 வயது: 45 இனம்: பெண் |
| 58 | TN/14/074/0243089 வாக்காளர் பெயர்: சிவராம தந்தை பெயர்: கெஞ்சப்பா புதிய/பழைய வீட்டு எண்: 3-12/3-7 வயது: 40 இனம்: ஆண் | 59 | FMS3085446 வாக்காளர் பெயர்: சீனிவாசன் தந்தை பெயர்: கெஞ்சப்பா புதிய/பழைய வீட்டு எண்: 3-12/3-7 வயது: 37 இனம்: ஆண் | 60 | ZBC1493394 வாக்காளர் பெயர்: ரூபா கணவர் பெயர்: ஸ்ரீனிவாஸ் புதிய/பழைய வீட்டு எண்: 3-12/NA வயது: 29 இனம்: பெண் |

பிரிவு: 1-அச்செட்டிப்பள்ளி (வ.கி) அச்செட்டிப்பள்ளி (ஊ) சூதாளம் வார்டு 3, பின்கோடு : 635110

| | | | | | |
|------------------------------------|-------------------|------------------------------------|-------------------|------------------------------------|-------------------|
| 61 | TN/14/074/0243126 | 62 | TN/14/074/0243156 | 63 | TN/14/074/0243250 |
| வாக்காளர் பெயர்: முனிசாமி | | வாக்காளர் பெயர்: | | வாக்காளர் பெயர்: சூடப்பா | |
| தந்தை பெயர்: குரப்பா | | இராதாகிருஷ்ணன் | | தந்தை பெயர்: வட்டப்பா | |
| புதிய/பழைய வீட்டு எண்: 3-12-1/ | | தந்தை பெயர்: முனிசாமி | | புதிய/பழைய வீட்டு எண்: 3-13 /3-21 | |
| வயது: 62 இனம்: ஆண் | | புதிய/பழைய வீட்டு எண்: 3-12-1/ | | வயது: 53 இனம்: ஆண் | |
| 64 | TN/14/074/0243253 | 65 | FMS3085594 | 66 | TN/14/074/0243166 |
| வாக்காளர் பெயர்: கவுரம்மா | | வாக்காளர் பெயர்: சுரேஷ் | | வாக்காளர் பெயர்: நாகராஜ் | |
| கணவர் பெயர்: சூடப்பா | | தந்தை பெயர்: சூடப்பா | | தந்தை பெயர்: இராமையா | |
| புதிய/பழைய வீட்டு எண்: 3-13 /3-21 | | புதிய/பழைய வீட்டு எண்: 3-13 /3-21 | | புதிய/பழைய வீட்டு எண்: 3-14 /3-8-1 | |
| வயது: 48 இனம்: பெண் | | வயது: 32 இனம்: ஆண் | | வயது: 66 இனம்: ஆண் | |
| 67 | FMS3084720 | 68 | FMS1444322 | 69 | TN/14/074/0243164 |
| வாக்காளர் பெயர்: பாப்பம்மா | | வாக்காளர் பெயர்: சுப்ரமணி | | வாக்காளர் பெயர்: நாராயணப்பா | |
| கணவர் பெயர்: நாகராஜ் | | தந்தை பெயர்: நாகராஜ் | | தந்தை பெயர்: நஞ்சுண்டப்பா | |
| புதிய/பழைய வீட்டு எண்: 3-14 /3-8-1 | | புதிய/பழைய வீட்டு எண்: 3-14 /3-8-1 | | புதிய/பழைய வீட்டு எண்: 3-15 /3-9 | |
| வயது: 47 இனம்: பெண் | | வயது: 34 இனம்: ஆண் | | வயது: 72 இனம்: ஆண் | |
| 70 | TN/14/074/0243165 | 71 | ZBC0853044 | 72 | FMS1443894 |
| வாக்காளர் பெயர்: கௌரம்மா | | வாக்காளர் பெயர்: அமரேஷ் | | வாக்காளர் பெயர்: முனிராஜ் | |
| கணவர் பெயர்: நாராயணப்பா | | தந்தை பெயர்: நாராயணப்பா | | தந்தை பெயர்: நாராயணப்பா | |
| புதிய/பழைய வீட்டு எண்: 3-15 /3-9 | | புதிய/பழைய வீட்டு எண்: 3-15 /3-18 | | புதிய/பழைய வீட்டு எண்: 3-15 /3-9 | |
| வயது: 64 இனம்: பெண் | | வயது: 27 இனம்: ஆண் | | வயது: 36 இனம்: ஆண் | |
| 73 | FMS3085578 | 74 | FMS3084225 | 75 | FMS3086287 |
| வாக்காளர் பெயர்: முனிராஜ் | | வாக்காளர் பெயர்: கெம்பம்மா | | வாக்காளர் பெயர்: முருகேஷ் | |
| தந்தை பெயர்: பீரப்பா | | கணவர் பெயர்: முனிராஜ் | | தந்தை பெயர்: முனிராஜ் | |
| புதிய/பழைய வீட்டு எண்: 3-15-1 /NA | | புதிய/பழைய வீட்டு எண்: 3-15-1 /NA | | புதிய/பழைய வீட்டு எண்: 3-15-1 /NA | |
| வயது: 49 இனம்: ஆண் | | வயது: 42 இனம்: பெண் | | வயது: 31 இனம்: ஆண் | |
| 76 | TN/14/074/0243091 | 77 | FMS3084571 | 78 | ZBC1553114 |
| வாக்காளர் பெயர்: முனிராஜ் | | வாக்காளர் பெயர்: இலவம்மா | | வாக்காளர் பெயர்: மஞ்சு | |
| தந்தை பெயர்: பூபண்ணா | | கணவர் பெயர்: முனிராஜ் | | கணவர் பெயர்: நாகராஜ் | |
| புதிய/பழைய வீட்டு எண்: 3-16 /3-9-1 | | புதிய/பழைய வீட்டு எண்: 3-16 /3-9-1 | | புதிய/பழைய வீட்டு எண்: 3-16 /- | |
| வயது: 57 இனம்: ஆண் | | வயது: 42 இனம்: பெண் | | வயது: 25 இனம்: பெண் | |
| 79 | ZBC1493840 | 80 | ZBC0852947 | 81 | TN/14/074/0243001 |
| வாக்காளர் பெயர்: ஜெய்சங்கர் | | வாக்காளர் பெயர்: அஸ்வினி | | வாக்காளர் பெயர்: கிருஷ்ணப்பா | |
| தந்தை பெயர்: முனிராஜ் | | கணவர் பெயர்: பிரேமநாத் | | தந்தை பெயர்: நஞ்சுண்டப்பா | |
| புதிய/பழைய வீட்டு எண்: 3-17 /NA | | புதிய/பழைய வீட்டு எண்: 3-18 /3-35 | | புதிய/பழைய வீட்டு எண்: 3-19 /3-11 | |
| வயது: 22 இனம்: ஆண் | | வயது: 27 இனம்: பெண் | | வயது: 62 இனம்: ஆண் | |
| 82 | TN/14/074/0243381 | 83 | FMS1672724 | 84 | FMS3085461 |
| வாக்காளர் பெயர்: சரஸ்வதி | | வாக்காளர் பெயர்: நாகராஜ் | | வாக்காளர் பெயர்: ராஜேஸ் | |
| கணவர் பெயர்: கிருஷ்ணப்பா | | தந்தை பெயர்: கிருஷ்ணப்பா | | தந்தை பெயர்: கிருஷ்ணப்பா | |
| புதிய/பழைய வீட்டு எண்: 3-19 /3-11 | | புதிய/பழைய வீட்டு எண்: 3-19 /3-11 | | புதிய/பழைய வீட்டு எண்: 3-19 /3-11 | |
| வயது: 52 இனம்: பெண் | | வயது: 33 இனம்: ஆண் | | வயது: 26 இனம்: ஆண் | |
| 85 | FMS3084183 | 86 | FMS3086006 | 87 | FMS3085560 |
| வாக்காளர் பெயர்: லட்சுமிகா | | வாக்காளர் பெயர்: மஞ்சுநாத் | | வாக்காளர் பெயர்: சரஸ்வதி | |
| கணவர் பெயர்: பீரப்பா | | தந்தை பெயர்: பீரப்பா | | கணவர் பெயர்: மஞ்சுநாத் | |
| புதிய/பழைய வீட்டு எண்: 3-20 /3-12 | | புதிய/பழைய வீட்டு எண்: 3-20 /3-12 | | புதிய/பழைய வீட்டு எண்: 3-20 /3-12 | |
| வயது: 67 இனம்: பெண் | | வயது: 37 இனம்: ஆண் | | வயது: 33 இனம்: பெண் | |
| 88 | ZBC1493477 | 89 | TN/14/074/0243200 | 90 | TN/14/074/0243181 |
| வாக்காளர் பெயர்: அனிதா | | வாக்காளர் பெயர்: திம்மராயப்பா | | வாக்காளர் பெயர்: பாக்கியலட்சுமி | |
| கணவர் பெயர்: ராதாகிருஷ்ணன் | | தந்தை பெயர்: வெங்கடப்பா | | கணவர் பெயர்: திம்மராயப்பா | |
| புதிய/பழைய வீட்டு எண்: 3-20D1 /NA | | புதிய/பழைய வீட்டு எண்: 3-21 /3-12A | | புதிய/பழைய வீட்டு எண்: 3-21 /3-12A | |
| வயது: 26 இனம்: பெண் | | வயது: 53 இனம்: ஆண் | | வயது: 46 இனம்: பெண் | |

பிரிவு: 1-அச்செட்டிப்பள்ளி (வ.கி) அச்செட்டிப்பள்ளி (ஊ) சூதாளம் வார்டு 3, பின்கோடு : 635110

| | | | | | |
|-----|--|-----|---|-----|---|
| 91 | ZBC1493675 வாக்காளர் பெயர்: சவிதா கணவர் பெயர்: திம்மராயப்பா புதிய/பழைய வீட்டு எண்: 3-21 / NA வயது: 29 இனம்: பெண் | 92 | ZBC1493683 வாக்காளர் பெயர்: உஷாராணி தந்தை பெயர்: திம்மராயப்பா புதிய/பழைய வீட்டு எண்: 3-21 / NA வயது: 27 இனம்: பெண் | 93 | ZBC1493667 வாக்காளர் பெயர்: சண்முகசுந்தர் தந்தை பெயர்: திம்மராயப்பா புதிய/பழைய வீட்டு எண்: 3-21 / NA வயது: 22 இனம்: ஆண் |
| 94 | FMS3086063 வாக்காளர் பெயர்: திம்மராயப்பா தந்தை பெயர்: நல்லப்பா புதிய/பழைய வீட்டு எண்: 3-22 / 3-14 வயது: 67 இனம்: ஆண் | 95 | TN/14/074/0243061 வாக்காளர் பெயர்: பாப்பம்மா கணவர் பெயர்: திம்மராயப்பா புதிய/பழைய வீட்டு எண்: 3-22 / 3-14 வயது: 64 இனம்: பெண் | 96 | TN/14/074/0243292 வாக்காளர் பெயர்: முனிராஜ் தந்தை பெயர்: திம்மராயப்பா புதிய/பழைய வீட்டு எண்: 3-22 / 3-14 வயது: 42 இனம்: ஆண் |
| 97 | TN/14/074/0243066 வாக்காளர் பெயர்: சென்னீரப்பா தந்தை பெயர்: திம்மராயப்பா புதிய/பழைய வீட்டு எண்: 3-22 / 3-14 வயது: 42 இனம்: ஆண் | 98 | TN/14/074/0243062 வாக்காளர் பெயர்: ராதம்மா கணவர் பெயர்: முனிராஜ் புதிய/பழைய வீட்டு எண்: 3-22 / 3-14 வயது: 39 இனம்: பெண் | 99 | FMS3084969 வாக்காளர் பெயர்: அக்கயம்மா கணவர் பெயர்: சென்னீரப்பா புதிய/பழைய வீட்டு எண்: 3-22 / 3-14 வயது: 37 இனம்: பெண் |
| 100 | ZBC0853051 வாக்காளர் பெயர்: சந்தோஷ் தந்தை பெயர்: ராஜப்பா புதிய/பழைய வீட்டு எண்: 3-22 / - வயது: 33 இனம்: ஆண் | 101 | TN/14/074/0243170 வாக்காளர் பெயர்: எல்லப்பா தந்தை பெயர்: வெங்கடப்பா புதிய/பழைய வீட்டு எண்: 3-23 / 3-14 வயது: 92 இனம்: ஆண் | 102 | TN/14/074/0243182 வாக்காளர் பெயர்: இராஜப்பா தந்தை பெயர்: அனுமந்தப்பா புதிய/பழைய வீட்டு எண்: 3-23 / வயது: 62 இனம்: ஆண் |
| 103 | TN/14/074/0243014 வாக்காளர் பெயர்: இராதாகிருஷ்ணன் தந்தை பெயர்: எல்லப்பா புதிய/பழைய வீட்டு எண்: 3-23 / வயது: 49 இனம்: ஆண் | 104 | TN/14/074/0243178 வாக்காளர் பெயர்: இரத்தினம்மா கணவர் பெயர்: முனியப்பா புதிய/பழைய வீட்டு எண்: 3-23 / வயது: 46 இனம்: பெண் | 105 | FMS1444504 வாக்காளர் பெயர்: மஞ்சளா கணவர் பெயர்: இராதாகிருஷ்ணன் புதிய/பழைய வீட்டு எண்: 3-23 / 3-5C வயது: 45 இனம்: பெண் |
| 106 | TN/14/074/0243214 வாக்காளர் பெயர்: வீணா கணவர் பெயர்: திம்மராயப்பா புதிய/பழைய வீட்டு எண்: 3-23 / - வயது: 39 இனம்: பெண் | 107 | ZBC1852896 வாக்காளர் பெயர்: பிரேமா தந்தை பெயர்: திம்மராயப்பா புதிய/பழைய வீட்டு எண்: 3-23 / - வயது: 20 இனம்: பெண் | 108 | ZBC2233898 வாக்காளர் பெயர்: நிதின் தந்தை பெயர்: திம்மராயப்பா புதிய/பழைய வீட்டு எண்: 3-23 / - வயது: 19 இனம்: ஆண் |
| 109 | ZBC1852904 வாக்காளர் பெயர்: சரத்குமார் தந்தை பெயர்: சென்னீரப்பா புதிய/பழைய வீட்டு எண்: 3-23A / - வயது: 20 இனம்: ஆண் | 110 | ZBC1553007 வாக்காளர் பெயர்: தனுஷ் தந்தை பெயர்: சிவப்பா புதிய/பழைய வீட்டு எண்: 3-24 / - வயது: 21 இனம்: ஆண் | 111 | FMS6097364 வாக்காளர் பெயர்: கௌரம்மா கணவர் பெயர்: நஞ்சப்பா புதிய/பழைய வீட்டு எண்: 3-24 / NA வயது: 81 இனம்: பெண் |
| 112 | FMS1443969 வாக்காளர் பெயர்: சிவப்பா தந்தை பெயர்: லஷ்மய்யா புதிய/பழைய வீட்டு எண்: 3-24 / வயது: 52 இனம்: ஆண் | 113 | FMS1443910 வாக்காளர் பெயர்: கெம்பம்மா கணவர் பெயர்: சிவன்னா புதிய/பழைய வீட்டு எண்: 3-24 / வயது: 43 இனம்: பெண் | 114 | ZBC1493592 வாக்காளர் பெயர்: ஹம்சலேகா தந்தை பெயர்: வெங்கடேஷ் புதிய/பழைய வீட்டு எண்: 3-24 / NA வயது: 23 இனம்: பெண் |
| 115 | ZBC1552835 வாக்காளர் பெயர்: காவ்யா தந்தை பெயர்: வெங்கடேஷ் புதிய/பழைய வீட்டு எண்: 3-24 / NA வயது: 21 இனம்: பெண் | 116 | ZBC0853200 வாக்காளர் பெயர்: சம்பத்குமார் தந்தை பெயர்: புத்தாஜ் புதிய/பழைய வீட்டு எண்: 3-24-1 / - வயது: 30 இனம்: ஆண் | 117 | TN/14/074/0243038 வாக்காளர் பெயர்: இராஜப்பா தந்தை பெயர்: இலஷ்மய்யா புதிய/பழைய வீட்டு எண்: 3-25 / 3-27 வயது: 49 இனம்: ஆண் |
| 118 | FMS1443928 வாக்காளர் பெயர்: இராஜம்மா கணவர் பெயர்: இராஜப்பா புதிய/பழைய வீட்டு எண்: 3-25 / 3-27 வயது: 43 இனம்: பெண் | 119 | TN/14/074/0243201 வாக்காளர் பெயர்: கமலம்மா கணவர் பெயர்: இராமமூர்த்தி புதிய/பழைய வீட்டு எண்: 3-26 / வயது: 47 இனம்: பெண் | 120 | FMS1445014 வாக்காளர் பெயர்: வெங்கடசாமி தந்தை பெயர்: லஷ்மய்யா புதிய/பழைய வீட்டு எண்: 3-26 / 3-30 வயது: 46 இனம்: ஆண் |

பிரிவு: 1-அச்செட்டிப்பள்ளி (வ.கி) அச்செட்டிப்பள்ளி (ஊ) சூதாளம் வார்டு 3, பின்கோடு : 635110

| | | | | | |
|-----|---|-----|---|-----|--|
| 121 | TN/14/074/0243249 வாக்காளர் பெயர்: லஷமம்மா கணவர் பெயர்: வெங்கடசாமி புதிய/பழைய வீட்டு எண்: 3-26 / 3-30 வயது: 39 இனம்: பெண் | 122 | ZBC0852954 வாக்காளர் பெயர்: சங்கரப்பா தந்தை பெயர்: லட்சுமய்யா புதிய/பழைய வீட்டு எண்: 3-26 / 3-9 வயது: 38 இனம்: ஆண் | 123 | ZBC1493741 வாக்காளர் பெயர்: ரமயா தந்தை பெயர்: கோபாலப்பா புதிய/பழைய வீட்டு எண்: 3-26 / NA வயது: 25 இனம்: பெண் |
| 124 | ZBC1493758 வாக்காளர் பெயர்: சிவராஜகுமார் தந்தை பெயர்: கோபாலப்பா புதிய/பழைய வீட்டு எண்: 3-26 / NA வயது: 22 இனம்: ஆண் | 125 | ZBC0853192 வாக்காளர் பெயர்: லட்சுமய்யா தந்தை பெயர்: ஆண்டிமுனியப்பா புதிய/பழைய வீட்டு எண்: 3-27 / 3-9 வயது: 72 இனம்: ஆண் | 126 | FMS1443936 வாக்காளர் பெயர்: கெம்பம்மா கணவர் பெயர்: லஷமய்யா புதிய/பழைய வீட்டு எண்: 3-27/ வயது: 72 இனம்: பெண் |
| 127 | FMS6097372 வாக்காளர் பெயர்: ஜெயபிரகாஷ் தந்தை பெயர்: லட்சுமய்யா புதிய/பழைய வீட்டு எண்: 3-27 / NA வயது: 40 இனம்: ஆண் | 128 | ZBC0853275 வாக்காளர் பெயர்: மமதா கணவர் பெயர்: ஜெயபிரகாஷ் புதிய/பழைய வீட்டு எண்: 3-27 / 3-9 வயது: 28 இனம்: பெண் | 129 | FMS3085453 வாக்காளர் பெயர்: முனிநஞ்சம்மா கணவர் பெயர்: நாராயணப்பா புதிய/பழைய வீட்டு எண்: 3-28 / 3-19 வயது: 62 இனம்: பெண் |
| 130 | TN/14/074/0243067 வாக்காளர் பெயர்: சிவப்பா தந்தை பெயர்: நாராயணப்பா புதிய/பழைய வீட்டு எண்: 3-28 / 3-19 வயது: 36 இனம்: ஆண் | 131 | TN/14/074/0243246 வாக்காளர் பெயர்: கிருஷ்ணப்பா தந்தை பெயர்: மாரப்பா புதிய/பழைய வீட்டு எண்: 3-29 / 3-20 வயது: 66 இனம்: ஆண் | 132 | TN/14/074/0243449 வாக்காளர் பெயர்: மாரப்பா தந்தை பெயர்: கிருஷ்ணப்பா புதிய/பழைய வீட்டு எண்: 3-29 / 3-20 வயது: 40 இனம்: ஆண் |
| 133 | FMS3085909 வாக்காளர் பெயர்: நீலகண்டப்பா தந்தை பெயர்: முனிநஞ்சப்பா புதிய/பழைய வீட்டு எண்: 3-29-1 / NA வயது: 52 இனம்: ஆண் | 134 | FMS3085552 வாக்காளர் பெயர்: விஜயம்மா கணவர் பெயர்: நீலகண்டப்பா புதிய/பழைய வீட்டு எண்: 3-29-1 / NA வயது: 47 இனம்: பெண் | 135 | TN/14/074/0243011 வாக்காளர் பெயர்: நாகராஜ் தந்தை பெயர்: திம்மராயப்பா புதிய/பழைய வீட்டு எண்: 3-31 / 3-22 வயது: 57 இனம்: ஆண் |
| 136 | TN/14/074/0243021 வாக்காளர் பெயர்: வெங்கடலஷமம்மா கணவர் பெயர்: நாகராஜ் புதிய/பழைய வீட்டு எண்: 3-31 / 3-22 வயது: 50 இனம்: பெண் | 137 | ZBC1494103 வாக்காளர் பெயர்: மஞ்சளா தந்தை பெயர்: நீலகண்டப்பா புதிய/பழைய வீட்டு எண்: 3-31-1 / NA வயது: 23 இனம்: பெண் | 138 | TN/14/074/0243186 வாக்காளர் பெயர்: ராஜம்மா கணவர் பெயர்: கிருஷ்ணப்பா புதிய/பழைய வீட்டு எண்: 3-32 / 3-23 வயது: 37 இனம்: பெண் |
| 139 | FMS1445352 வாக்காளர் பெயர்: வெங்கடேஷ் தந்தை பெயர்: கிருஷ்ணப்பா புதிய/பழைய வீட்டு எண்: 3-33/ வயது: 54 இனம்: ஆண் | 140 | FMS1444736 வாக்காளர் பெயர்: ஜெயம்மா கணவர் பெயர்: வெங்கடேஷ் புதிய/பழைய வீட்டு எண்: 3-33/ வயது: 48 இனம்: பெண் | 141 | ZBC1493733 வாக்காளர் பெயர்: நேத்ராவிதி தந்தை பெயர்: வெங்கடேஷ் புதிய/பழைய வீட்டு எண்: 3-33 / NA வயது: 26 இனம்: பெண் |
| 142 | FMS5675905 வாக்காளர் பெயர்: மாரப்பா தந்தை பெயர்: பையண்ணா புதிய/பழைய வீட்டு எண்: 3-34 / 3-24 வயது: 62 இனம்: ஆண் | 143 | FMS3084233 வாக்காளர் பெயர்: மாரக்கா கணவர் பெயர்: வெங்கடப்பா புதிய/பழைய வீட்டு எண்: 3-34 / 3-24 வயது: 62 இனம்: பெண் | 144 | TN/14/074/0243254 வாக்காளர் பெயர்: முனிரத்தினம்மாள் கணவர் பெயர்: மாரப்பா புதிய/பழைய வீட்டு எண்: 3-34 / 3-24 வயது: 57 இனம்: பெண் |
| 145 | FMS1444934 வாக்காளர் பெயர்: பிரகாஷ் தந்தை பெயர்: மாரப்பா புதிய/பழைய வீட்டு எண்: 3-34 / 3-24 வயது: 37 இனம்: ஆண் | 146 | FMS3086220 வாக்காளர் பெயர்: மதுக்குமார் தந்தை பெயர்: மாரப்பா புதிய/பழைய வீட்டு எண்: 3-34 / 3-24 வயது: 32 இனம்: ஆண் | 147 | FMS3085149 வாக்காளர் பெயர்: கவிதா கணவர் பெயர்: பிரகாஷ் புதிய/பழைய வீட்டு எண்: 3-34 / 3-24 வயது: 32 இனம்: பெண் |
| 148 | ZBC0282160 வாக்காளர் பெயர்: ரத்தினம்மா கணவர் பெயர்: உமேஷ் புதிய/பழைய வீட்டு எண்: 3-34-2 / NA வயது: 32 இனம்: பெண் | 149 | ZBC0282129 வாக்காளர் பெயர்: நன்ஜேஸ் தந்தை பெயர்: ருத்ரப்பா புதிய/பழைய வீட்டு எண்: 3-35 / NA வயது: 28 இனம்: ஆண் | 150 | FMS1443837 வாக்காளர் பெயர்: திம்மராயப்பா தந்தை பெயர்: பைரப்பா புதிய/பழைய வீட்டு எண்: 3-36 / 3-26 வயது: 47 இனம்: ஆண் |

பிரிவு: 1-அச்செட்டிப்பள்ளி (வ.கி) அச்செட்டிப்பள்ளி (ஊ) சூதாளம் வார்டு 3, பின்கோடு : 635110

| | | | | | |
|-----|---|-----|---|-----|--|
| 151 | ZBC1493691 வாக்காளர் பெயர்: பிரேமோ கணவர் பெயர்: சோமசேகர் புதிய/பழைய வீட்டு எண்: 3-36 / NA வயது: 25 இனம்: பெண் | 152 | FMS3085016 வாக்காளர் பெயர்: இராஜம்மா கணவர் பெயர்: ஜெயராமையா புதிய/பழைய வீட்டு எண்: 3-36-1 / NA வயது: 60 இனம்: பெண் | 153 | FMS3085685 வாக்காளர் பெயர்: சோமேஷ் தந்தை பெயர்: ஜெயராமையா புதிய/பழைய வீட்டு எண்: 3-36-1 / NA வயது: 36 இனம்: ஆண் |
| 154 | FMS1443860 வாக்காளர் பெயர்: இராஜப்பா தந்தை பெயர்: வெங்கடகிரியப்பா புதிய/பழைய வீட்டு எண்: 3-37 / 3-27 வயது: 52 இனம்: ஆண் | 155 | FMS3085115 வாக்காளர் பெயர்: பிரசாத் தந்தை பெயர்: இராஜப்பா புதிய/பழைய வீட்டு எண்: 3-37 / 3-27 வயது: 35 இனம்: ஆண் | 156 | FMS1444850 வாக்காளர் பெயர்: பீமா தந்தை பெயர்: இராஜப்பா புதிய/பழைய வீட்டு எண்: 3-37 / 3-27 வயது: 33 இனம்: ஆண் |
| 157 | FMS3084985 வாக்காளர் பெயர்: உஷா கணவர் பெயர்: பீமா புதிய/பழைய வீட்டு எண்: 3-37 / 3-27 வயது: 32 இனம்: பெண் | 158 | FMS3085032 வாக்காளர் பெயர்: மம்தா கணவர் பெயர்: பிரசாத் புதிய/பழைய வீட்டு எண்: 3-37 / 3-27 வயது: 30 இனம்: பெண் | 159 | TN/14/074/0243291 வாக்காளர் பெயர்: சுரேஷ் தந்தை பெயர்: பைரப்பா புதிய/பழைய வீட்டு எண்: 3-37-1 / NA வயது: 37 இனம்: ஆண் |
| 160 | FMS3085636 வாக்காளர் பெயர்: மஞ்சநாத் தந்தை பெயர்: பைரப்பா புதிய/பழைய வீட்டு எண்: 3-37-1 / NA வயது: 35 இனம்: ஆண் | 161 | ZBC0282152 வாக்காளர் பெயர்: மஞ்சுளா கணவர் பெயர்: சுரேஷ் புதிய/பழைய வீட்டு எண்: 3-37-1 / NA வயது: 33 இனம்: பெண் | 162 | ZBC0282145 வாக்காளர் பெயர்: மம்தா கணவர் பெயர்: மஞ்சுநாத் புதிய/பழைய வீட்டு எண்: 3-37-1 / NA வயது: 29 இனம்: பெண் |
| 163 | FMS3086303 வாக்காளர் பெயர்: லோகேஷ் தந்தை பெயர்: பைரப்பா புதிய/பழைய வீட்டு எண்: 3-37-2 / NA வயது: 42 இனம்: ஆண் | 164 | FMS3086790 வாக்காளர் பெயர்: இராமக்கா கணவர் பெயர்: குள்ளப்பா புதிய/பழைய வீட்டு எண்: 3-38 / 3-28 வயது: 82 இனம்: பெண் | 165 | TN/14/074/0243281 வாக்காளர் பெயர்: இரமேஷ் தந்தை பெயர்: குள்ளப்பா புதிய/பழைய வீட்டு எண்: 3-38 / 3-28 வயது: 49 இனம்: ஆண் |
| 166 | FMS3086691 வாக்காளர் பெயர்: சுரேந்திரா தந்தை பெயர்: குள்ளப்பா புதிய/பழைய வீட்டு எண்: 3-38 / 3-28 வயது: 40 இனம்: ஆண் | 167 | FMS5675921 வாக்காளர் பெயர்: ஷைலா கணவர் பெயர்: இரமேஷ் புதிய/பழைய வீட்டு எண்: 3-38 / 3-28 வயது: 34 இனம்: பெண் | 168 | ZBC1493600 வாக்காளர் பெயர்: சதீஸ்குமார் தந்தை பெயர்: சிவராம் புதிய/பழைய வீட்டு எண்: 3-38 / NA வயது: 23 இனம்: ஆண் |
| 169 | ZBC1675115 வாக்காளர் பெயர்: சிவராஜ் தந்தை பெயர்: சிவராமைய்யா புதிய/பழைய வீட்டு எண்: 3-38 / - வயது: 21 இனம்: ஆண் | 170 | FMS3086402 வாக்காளர் பெயர்: முனிராஜ் தந்தை பெயர்: பாலையா புதிய/பழைய வீட்டு எண்: 3-39 / 3-29 வயது: 47 இனம்: ஆண் | 171 | FMS5675939 வாக்காளர் பெயர்: நாகரத்தினா கணவர் பெயர்: முனிராஜ் புதிய/பழைய வீட்டு எண்: 3-39 / 3-29 வயது: 35 இனம்: பெண் |
| 172 | FMS3086329 வாக்காளர் பெயர்: நாராயணப்பா தந்தை பெயர்: திப்பையா புதிய/பழைய வீட்டு எண்: 3-40 / 3-30 வயது: 72 இனம்: ஆண் | 173 | FMS3086311 வாக்காளர் பெயர்: பாப்பம்மா கணவர் பெயர்: நாராயணப்பா புதிய/பழைய வீட்டு எண்: 3-40 / 3-30 வயது: 57 இனம்: பெண் | 174 | ZBC1950526 வாக்காளர் பெயர்: ராஜா தந்தை பெயர்: கிருஷ்ணப்பா புதிய/பழைய வீட்டு எண்: 3-40 / - வயது: 24 இனம்: ஆண் |
| 175 | FMS1444439 வாக்காளர் பெயர்: பையப்பா தந்தை பெயர்: லகுமையா புதிய/பழைய வீட்டு எண்: 3-41 / 3-32 வயது: 52 இனம்: ஆண் | 176 | FMS3084555 வாக்காளர் பெயர்: பச்சயம்மா கணவர் பெயர்: பையப்பா புதிய/பழைய வீட்டு எண்: 3-41 / 3-32 வயது: 47 இனம்: பெண் | 177 | ZBC1552967 வாக்காளர் பெயர்: மாரப்பா தந்தை பெயர்: பையண்ணா புதிய/பழைய வீட்டு எண்: 3-41 / - வயது: 22 இனம்: ஆண் |
| 178 | ZBC1552843 வாக்காளர் பெயர்: சென்னவீரப்பா தந்தை பெயர்: மாரப்பா புதிய/பழைய வீட்டு எண்: 3-41 / 3-21 வயது: 22 இனம்: ஆண் | 179 | TN/14/074/0243097 வாக்காளர் பெயர்: சுசிலம்மா கணவர் பெயர்: விவேகானந்தகவுடு புதிய/பழைய வீட்டு எண்: 3-42 / 3-32 வயது: 82 இனம்: பெண் | 180 | FMS3084530 வாக்காளர் பெயர்: லஷ்மம்மா கணவர் பெயர்: லகுமையா புதிய/பழைய வீட்டு எண்: 3-43 / 3-33 வயது: 42 இனம்: பெண் |

பிரிவு: 1-அச்செட்டிப்பள்ளி (வ.கி) அச்செட்டிப்பள்ளி (ஊ) சூதாளம் வார்டு 3, பின்கோடு : 635110

| | | | | | |
|-----|---|-----|--|-----|--|
| 181 | ZBC1247535 வாக்காளர் பெயர்: ரேணுகா கணவர் பெயர்: சுரேஷ்பாபு புதிய/பழைய வீட்டு எண்: 3-43 / 3-43 வயது: 31 இனம்: பெண் | 182 | TN/14/074/0243119 வாக்காளர் பெயர்: சுப்பம்மா கணவர் பெயர்: சென்னேகவுடு புதிய/பழைய வீட்டு எண்: 3-44 / 3-34 வயது: 87 இனம்: பெண் | 183 | TN/14/074/0243118 வாக்காளர் பெயர்: ராமமூர்த்தி தந்தை பெயர்: சென்னே கவுடு புதிய/பழைய வீட்டு எண்: 3-44 / 3-34 வயது: 57 இனம்: ஆண் |
| 184 | TN/14/074/0243120 வாக்காளர் பெயர்: ருக்மணி கணவர் பெயர்: இராமமூர்த்தி புதிய/பழைய வீட்டு எண்: 3-44 / 3-34 வயது: 54 இனம்: பெண் | 185 | ZBC0852996 வாக்காளர் பெயர்: லட்சுமண்ணா தந்தை பெயர்: நரசிம்மப்பா புதிய/பழைய வீட்டு எண்: 3-44 / 3-34 வயது: 52 இனம்: ஆண் | 186 | FMS1444835 வாக்காளர் பெயர்: தியாகராஜ் தந்தை பெயர்: இராமமூர்த்தி புதிய/பழைய வீட்டு எண்: 3-44 / 3-34 வயது: 47 இனம்: ஆண் |
| 187 | ZBC0853390 வாக்காளர் பெயர்: தியாகராஜ் தந்தை பெயர்: ராமமூர்த்தி புதிய/பழைய வீட்டு எண்: 3-44 / 3-34 வயது: 43 இனம்: ஆண் | 188 | FMS3085438 வாக்காளர் பெயர்: கௌரம்மா கணவர் பெயர்: தியாகராஜ் புதிய/பழைய வீட்டு எண்: 3-44 / 3-34 வயது: 37 இனம்: பெண் | 189 | FMS3085495 வாக்காளர் பெயர்: ஹைலா தந்தை பெயர்: இராமமூர்த்தி புதிய/பழைய வீட்டு எண்: 3-44 / 3-34 வயது: 31 இனம்: பெண் |
| 190 | FMS3084662 வாக்காளர் பெயர்: புஷ்பா கணவர் பெயர்: இராமமூர்த்தி புதிய/பழைய வீட்டு எண்: 3-44 / 3-34 வயது: 36 இனம்: பெண் | 191 | FMS3085511 வாக்காளர் பெயர்: பாரதி கணவர் பெயர்: இராமமூர்த்தி புதிய/பழைய வீட்டு எண்: 3-44 / 3-34 வயது: 33 இனம்: பெண் | 192 | FMS1444413 வாக்காளர் பெயர்: இராமசந்திரப்பா தந்தை பெயர்: விவேகானந்தகவுடு புதிய/பழைய வீட்டு எண்: 3-45 / 3-35 வயது: 67 இனம்: ஆண் |
| 193 | TN/14/074/0243187 வாக்காளர் பெயர்: சுரேஷ்பாபு தந்தை பெயர்: இராமசந்திரப்பா புதிய/பழைய வீட்டு எண்: 3-45 / 3-35 வயது: 40 இனம்: ஆண் | 194 | TN/14/074/0243100 வாக்காளர் பெயர்: உமேஷ் தந்தை பெயர்: இராமசந்திரப்பா புதிய/பழைய வீட்டு எண்: 3-45 / 3-35 வயது: 39 இனம்: ஆண் | 195 | FMS1444397 வாக்காளர் பெயர்: சதீஷ்பாபு தந்தை பெயர்: இராமசந்திரப்பா புதிய/பழைய வீட்டு எண்: 3-45 / 3-35 வயது: 36 இனம்: ஆண் |
| 196 | ZBC0853515 வாக்காளர் பெயர்: சந்திரசேகர் தந்தை பெயர்: லகுமய்யா புதிய/பழைய வீட்டு எண்: 3-45 / 3-23A வயது: 25 இனம்: ஆண் | 197 | TN/14/074/0243421 வாக்காளர் பெயர்: வெங்கடசாமி தந்தை பெயர்: விவேகானந்தகவுடு புதிய/பழைய வீட்டு எண்: 3-46 / 3-36 வயது: 65 இனம்: ஆண் | 198 | TN/14/074/0243129 வாக்காளர் பெயர்: லீலாவதி கணவர் பெயர்: வெங்கடசாமி புதிய/பழைய வீட்டு எண்: 3-46 / 3-36 வயது: 47 இனம்: பெண் |
| 199 | FMS3086717 வாக்காளர் பெயர்: அமரேந்திரா தந்தை பெயர்: வெங்கடசாமி புதிய/பழைய வீட்டு எண்: 3-46 / 3-36 வயது: 36 இனம்: ஆண் | 200 | FMS3086089 வாக்காளர் பெயர்: குணசேகர் தந்தை பெயர்: வெங்கடசாமி புதிய/பழைய வீட்டு எண்: 3-46 / 3-36 வயது: 33 இனம்: ஆண் | 201 | FMS3085883 வாக்காளர் பெயர்: பாஸ்கர் தந்தை பெயர்: வெங்கடசாமி புதிய/பழைய வீட்டு எண்: 3-46 / 3-36 வயது: 30 இனம்: ஆண் |
| 202 | ZBC0282178 வாக்காளர் பெயர்: பவித்ரா கணவர் பெயர்: அமரேந்திரா புதிய/பழைய வீட்டு எண்: 3-46 / NA வயது: 30 இனம்: பெண் | 203 | ZBC1494251 வாக்காளர் பெயர்: பரதகுமார் தந்தை பெயர்: வீரபத்தரப்பா புதிய/பழைய வீட்டு எண்: 3-46-1 / - வயது: 22 இனம்: ஆண் | 204 | TN/14/074/0243410 வாக்காளர் பெயர்: நாகராஜ் தந்தை பெயர்: இராமகிருஷ்ணப்பா புதிய/பழைய வீட்டு எண்: 3-47 / 3-37 வயது: 61 இனம்: ஆண் |
| 205 | TN/14/074/0243411 வாக்காளர் பெயர்: பிரேமா கணவர் பெயர்: நாகராஜ் புதிய/பழைய வீட்டு எண்: 3-47 / 3-37 வயது: 50 இனம்: பெண் | 206 | FMS3086030 வாக்காளர் பெயர்: தனலட்சுமி தந்தை பெயர்: நாகராஜ் புதிய/பழைய வீட்டு எண்: 3-47 / 3-37 வயது: 32 இனம்: பெண் | 207 | FMS5675947 வாக்காளர் பெயர்: கோமளா தந்தை பெயர்: நாகராஜ் புதிய/பழைய வீட்டு எண்: 3-47 / 3-37 வயது: 30 இனம்: பெண் |
| 208 | ZBC0853127 வாக்காளர் பெயர்: சந்திரசேகர் தந்தை பெயர்: நாகராஜ் புதிய/பழைய வீட்டு எண்: 3-47 / 3-44 வயது: 28 இனம்: ஆண் | 209 | TN/14/074/0243012 வாக்காளர் பெயர்: சிவராமைய்யா தந்தை பெயர்: மாரப்பா புதிய/பழைய வீட்டு எண்: 3-48 / 3-38 வயது: 69 இனம்: ஆண் | 210 | TN/14/074/0243104 வாக்காளர் பெயர்: மாதேஸ் தந்தை பெயர்: நாகராஜ் புதிய/பழைய வீட்டு எண்: 3-49 / 3-39 வயது: 67 இனம்: ஆண் |

பிரிவு: 1-அச்செட்டிப்பள்ளி (வ.கி) அச்செட்டிப்பள்ளி (ஊ) சூதாளம் வார்டு 3, பின்கோடு : 635110

| | | | | | |
|-----|--|-----|---|-----|---|
| 211 | TN/14/074/0243017 வாக்காளர் பெயர்: நாகராஜ் தந்தை பெயர்: மாரப்பா புதிய/பழைய வீட்டு எண்: 3-49 / 3-39 வயது: 66 இனம்: ஆண் | 212 | TN/14/074/0243103 வாக்காளர் பெயர்: ஜெயலக்ஷ்மம்மா கணவர் பெயர்: நாகராஜ் புதிய/பழைய வீட்டு எண்: 3-49 / 3-39 வயது: 57 இனம்: பெண் | 213 | TN/14/074/0243220 வாக்காளர் பெயர்: ஜெயம்மா கணவர் பெயர்: அண்ணையப்பா புதிய/பழைய வீட்டு எண்: 3-50 / 3-40 வயது: 62 இனம்: பெண் |
| 214 | FMS1444538 வாக்காளர் பெயர்: இராமதாஸ் தந்தை பெயர்: அண்ணையப்பா புதிய/பழைய வீட்டு எண்: 3-50 / 3-40 வயது: 43 இனம்: ஆண் | 215 | FMS3085651 வாக்காளர் பெயர்: கமலா கணவர் பெயர்: இராமதாஸ் புதிய/பழைய வீட்டு எண்: 3-50 / 3-40 வயது: 37 இனம்: பெண் | 216 | FMS1443878 வாக்காளர் பெயர்: ஜெயசங்கர் தந்தை பெயர்: அண்ணையப்பா புதிய/பழைய வீட்டு எண்: 3-50 / 3-40 வயது: 32 இனம்: ஆண் |
| 217 | TN/14/074/0243406 வாக்காளர் பெயர்: மாரப்பா தந்தை பெயர்: பெத்தமுனியப்பா புதிய/பழைய வீட்டு எண்: 3-51 / 3-41 வயது: 47 இனம்: ஆண் | 218 | FMS1444520 வாக்காளர் பெயர்: விரபத்ரப்பா தந்தை பெயர்: முனியப்பா புதிய/பழைய வீட்டு எண்: 3-52 / 3-42 வயது: 60 இனம்: ஆண் | 219 | FMS1444868 வாக்காளர் பெயர்: சம்பங்கியம்மா கணவர் பெயர்: வீரபத்ரப்பா புதிய/பழைய வீட்டு எண்: 3-52 / 3-42 வயது: 52 இனம்: பெண் |
| 220 | ZBC0853507 வாக்காளர் பெயர்: ரோசன்குமார் தந்தை பெயர்: வீரபத்ரப்பா புதிய/பழைய வீட்டு எண்: 3-52 / 3-26 வயது: 26 இனம்: ஆண் | 221 | FMS1444892 வாக்காளர் பெயர்: முனியப்பா தந்தை பெயர்: பாப்பையா புதிய/பழைய வீட்டு எண்: 3-52-1 / NA வயது: 92 இனம்: ஆண் | 222 | FMS1445196 வாக்காளர் பெயர்: முனியப்பா தந்தை பெயர்: உல்குரியப்பா புதிய/பழைய வீட்டு எண்: 3-53 / 3-43 வயது: 62 இனம்: ஆண் |
| 223 | FMS1444900 வாக்காளர் பெயர்: பார்வதம்மா கணவர் பெயர்: முனியப்பா புதிய/பழைய வீட்டு எண்: 3-53 / 3-43 வயது: 55 இனம்: பெண் | 224 | FMS3086162 வாக்காளர் பெயர்: அல்லேலியப்பா தந்தை பெயர்: முனியப்பா புதிய/பழைய வீட்டு எண்: 3-54 / 3-44 வயது: 72 இனம்: ஆண் | 225 | TN/14/074/0243354 வாக்காளர் பெயர்: இலஷ்மம்மா கணவர் பெயர்: அல்லேலியப்பா புதிய/பழைய வீட்டு எண்: 3-54 / 3-44 வயது: 62 இனம்: பெண் |
| 226 | FMS3086634 வாக்காளர் பெயர்: சுப்பிரமணி தந்தை பெயர்: அல்லேலியப்பா புதிய/பழைய வீட்டு எண்: 3-54 / 3-44 வயது: 40 இனம்: ஆண் | 227 | FMS1445154 வாக்காளர் பெயர்: லோகேஷ் தந்தை பெயர்: கிருஷ்ணப்பா புதிய/பழைய வீட்டு எண்: 3-54A/ வயது: 36 இனம்: ஆண் | 228 | FMS3086253 வாக்காளர் பெயர்: நிர்மலா கணவர் பெயர்: நரசிம்மன் புதிய/பழைய வீட்டு எண்: 3-55 / 3-45 வயது: 37 இனம்: பெண் |
| 229 | FMS1444876 வாக்காளர் பெயர்: சூடப்பா தந்தை பெயர்: கூரேசப்பா புதிய/பழைய வீட்டு எண்: 3-56/ வயது: 56 இனம்: ஆண் | 230 | TN/14/074/0243192 வாக்காளர் பெயர்: லஷ்மம்மா கணவர் பெயர்: சூடப்பா புதிய/பழைய வீட்டு எண்: 3-56/ வயது: 46 இனம்: பெண் | 231 | FMS3085966 வாக்காளர் பெயர்: நாகராஜ் தந்தை பெயர்: மரப்பா புதிய/பழைய வீட்டு எண்: 3-56/ வயது: 40 இனம்: ஆண் |
| 232 | FMS3085586 வாக்காளர் பெயர்: சுஜாதா தந்தை பெயர்: சூடப்பா புதிய/பழைய வீட்டு எண்: 3-56/ வயது: 32 இனம்: பெண் | 233 | FMS3084738 வாக்காளர் பெயர்: சுரேஷ் தந்தை பெயர்: சூடப்பா புதிய/பழைய வீட்டு எண்: 3-56/ வயது: 30 இனம்: ஆண் | 234 | FMS1444215 வாக்காளர் பெயர்: திப்பம்மா கணவர் பெயர்: கூரேசப்பா புதிய/பழைய வீட்டு எண்: 3-56-1 / NA வயது: 87 இனம்: பெண் |
| 235 | TN/14/074/0243070 வாக்காளர் பெயர்: முனிதாயம்மா கணவர் பெயர்: சம்பங்கி புதிய/பழைய வீட்டு எண்: 3-57 / 3-36 வயது: 77 இனம்: பெண் | 236 | ZBC1120443 வாக்காளர் பெயர்: மாதேவி கணவர் பெயர்: ஸ்ரீனிவாசன் புதிய/பழைய வீட்டு எண்: 3-57Y / - வயது: 25 இனம்: பெண் | 237 | TN/14/074/0243180 வாக்காளர் பெயர்: கெஞ்சம்மா கணவர் பெயர்: திம்மராயப்பா புதிய/பழைய வீட்டு எண்: 3-58 / 3-47 வயது: 62 இனம்: பெண் |
| 238 | FMS1443886 வாக்காளர் பெயர்: நாகேஷ் தந்தை பெயர்: திம்மராயப்பா புதிய/பழைய வீட்டு எண்: 3-58 / 3-47 வயது: 37 இனம்: ஆண் | 239 | ZBC1493774 வாக்காளர் பெயர்: இந்த்ராஜா தந்தை பெயர்: வெங்கடேசப்பா புதிய/பழைய வீட்டு எண்: 3-58 / NA வயது: 23 இனம்: பெண் | 240 | TN/14/074/0243004 வாக்காளர் பெயர்: கிருஷ்ணப்பா தந்தை பெயர்: முனியப்பா புதிய/பழைய வீட்டு எண்: 3-58-1/ வயது: 67 இனம்: ஆண் |

பிரிவு: 1-அச்செட்டிப்பள்ளி (வ.கி) அச்செட்டிப்பள்ளி (ஊ) சூதாளம் வார்டு 3, பின்கோடு : 635110

| | | | | | |
|-----|---|-----|---|-----|---|
| 241 | TN/14/074/0243074 வாக்காளர் பெயர்: ருத்ரம்மா கணவர் பெயர்: கிருஷ்ணப்பா புதிய/பழைய வீட்டு எண்: 3-58-1/ வயது: 60 இனம்: பெண் | 242 | TN/14/074/0243075 வாக்காளர் பெயர்: ரவி தந்தை பெயர்: கிருஷ்ணப்பா புதிய/பழைய வீட்டு எண்: 3-58-1/ வயது: 40 இனம்: ஆண் | 243 | FMS1444702 வாக்காளர் பெயர்: இராஜேஷ் தந்தை பெயர்: கிருஷ்ணப்பா புதிய/பழைய வீட்டு எண்: 3-58-1/ வயது: 37 இனம்: ஆண் |
| 244 | FMS3084639 வாக்காளர் பெயர்: அனுசூயா கணவர் பெயர்: ரவி புதிய/பழைய வீட்டு எண்: 3-58-1/ வயது: 33 இனம்: பெண் | 245 | TN/14/074/0243041 வாக்காளர் பெயர்: சாமன்னா தந்தை பெயர்: சொன்னப்பா புதிய/பழைய வீட்டு எண்: 3-59 / 3-48 வயது: 74 இனம்: ஆண் | 246 | TN/14/074/0243157 வாக்காளர் பெயர்: எல்லம்மா கணவர் பெயர்: சாமன்னா புதிய/பழைய வீட்டு எண்: 3-59 / 3-48 வயது: 69 இனம்: பெண் |
| 247 | TN/14/074/0243143 வாக்காளர் பெயர்: சுப்ரமணி தந்தை பெயர்: சியாமன்னா புதிய/பழைய வீட்டு எண்: 3-59 / 3-48 வயது: 47 இனம்: ஆண் | 248 | FMS5675954 வாக்காளர் பெயர்: முருகன் தந்தை பெயர்: சியாமன்னா புதிய/பழைய வீட்டு எண்: 3-59 / 3-48 வயது: 38 இனம்: ஆண் | 249 | FMS1443852 வாக்காளர் பெயர்: பிரேமநாத் தந்தை பெயர்: சியாமன்னா புதிய/பழைய வீட்டு எண்: 3-59 / 3-48 வயது: 34 இனம்: ஆண் |
| 250 | FMS3086170 வாக்காளர் பெயர்: சோபா கணவர் பெயர்: சுப்ரமணி புதிய/பழைய வீட்டு எண்: 3-59 / 3-48 வயது: 34 இனம்: பெண் | 251 | FMS3086196 வாக்காளர் பெயர்: ஆர்த்தி கணவர் பெயர்: முருகன் புதிய/பழைய வீட்டு எண்: 3-59 / 3-48 வயது: 33 இனம்: பெண் | 252 | FMS1444710 வாக்காளர் பெயர்: திம்மக்கா கணவர் பெயர்: சொன்னமுனியப்பா புதிய/பழைய வீட்டு எண்: 3-60 / 3-49 வயது: 70 இனம்: பெண் |
| 253 | TN/14/074/0243466 வாக்காளர் பெயர்: இராஜப்பா தந்தை பெயர்: சொன்னமுனியப்பா புதிய/பழைய வீட்டு எண்: 3-60 / 3-49 வயது: 50 இனம்: ஆண் | 254 | FMS3086279 வாக்காளர் பெயர்: இலஷ்மம்மா கணவர் பெயர்: இராஜப்பா புதிய/பழைய வீட்டு எண்: 3-60 / 3-49 வயது: 42 இனம்: பெண் | 255 | FMS3085982 வாக்காளர் பெயர்: நாகராஜ் தந்தை பெயர்: சொன்னமுனியப்பா புதிய/பழைய வீட்டு எண்: 3-60 / 3-49 வயது: 33 இனம்: ஆண் |
| 256 | ZBC1852953 வாக்காளர் பெயர்: அணில்குமார் தந்தை பெயர்: ராஜப்பா புதிய/பழைய வீட்டு எண்: 3-60 / - வயது: 22 இனம்: ஆண் | 257 | FMS3086048 வாக்காளர் பெயர்: நாராயணப்பா தந்தை பெயர்: முனியப்பா புதிய/பழைய வீட்டு எண்: 3-61 / 3-50 வயது: 57 இனம்: ஆண் | 258 | FMS5675962 வாக்காளர் பெயர்: சீனிவாசன் தந்தை பெயர்: நாராயணப்பா புதிய/பழைய வீட்டு எண்: 3-61 / 3-50 வயது: 34 இனம்: ஆண் |
| 259 | FMS1444769 வாக்காளர் பெயர்: மஞ்சநாத் தந்தை பெயர்: நாராயணப்பா புதிய/பழைய வீட்டு எண்: 3-61 / 3-50 வயது: 31 இனம்: ஆண் | 260 | FMS1444751 வாக்காளர் பெயர்: முனிசாமி தந்தை பெயர்: முனிஎல்லப்பா புதிய/பழைய வீட்டு எண்: 3-62 / 3-51 வயது: 56 இனம்: ஆண் | 261 | FMS1444819 வாக்காளர் பெயர்: ராமக்கா கணவர் பெயர்: முனிசாமி புதிய/பழைய வீட்டு எண்: 3-62 / 3-51 வயது: 51 இனம்: பெண் |
| 262 | FMS1444041 வாக்காளர் பெயர்: முனிசாமி தந்தை பெயர்: வெங்கட்டப்பா புதிய/பழைய வீட்டு எண்: 3-63 / 3-52 வயது: 71 இனம்: ஆண் | 263 | TN/14/074/0243238 வாக்காளர் பெயர்: திம்மக்கா கணவர் பெயர்: முனிசாமி புதிய/பழைய வீட்டு எண்: 3-63 / 3-52 வயது: 67 இனம்: பெண் | 264 | TN/14/074/0243009 வாக்காளர் பெயர்: நாராயணசாமி தந்தை பெயர்: முனிசாமி புதிய/பழைய வீட்டு எண்: 3-63 / 3-52 வயது: 45 இனம்: ஆண் |
| 265 | FMS3085057 வாக்காளர் பெயர்: ஜெயசுதா கணவர் பெயர்: நாராயணசாமி புதிய/பழைய வீட்டு எண்: 3-63 / 3-52 வயது: 33 இனம்: பெண் | 266 | TN/14/074/0243401 வாக்காளர் பெயர்: திம்மக்கா கணவர் பெயர்: திம்மைய்யா புதிய/பழைய வீட்டு எண்: 3-64 / 3-53 வயது: 73 இனம்: பெண் | 267 | TN/14/074/0243372 வாக்காளர் பெயர்: கோபாலப்பா தந்தை பெயர்: திம்மைய்யா புதிய/பழைய வீட்டு எண்: 3-64 / 3-53 வயது: 52 இனம்: ஆண் |
| 268 | TN/14/074/0243402 வாக்காளர் பெயர்: பிரபாவதி கணவர் பெயர்: கோபாலப்பா புதிய/பழைய வீட்டு எண்: 3-64 / 3-53 வயது: 44 இனம்: பெண் | 269 | FMS3086105 வாக்காளர் பெயர்: சவீண்குமார் தந்தை பெயர்: கோபாலப்பா புதிய/பழைய வீட்டு எண்: 3-64 / 3-53 வயது: 31 இனம்: ஆண் | 270 | ZBC1494277 வாக்காளர் பெயர்: சுரேஷ் தந்தை பெயர்: ராஜப்பா புதிய/பழைய வீட்டு எண்: 3-64-1 / - வயது: 25 இனம்: ஆண் |

பிரிவு: 1-அச்செட்டிப்பள்ளி (வ.கி) அச்செட்டிப்பள்ளி (ஊ) சூதாளம் வார்டு 3, பின்கோடு : 635110

| | | |
|--|---|--|
| 271 ZBC1940212 வாக்காளர் பெயர்: ஹரீஷ் தந்தை பெயர்: ராஜப்பா புதிய/பழைய வீட்டு எண்: 3-64-1/- வயது: 22 இனம்: ஆண் | 272 FMS3084878 வாக்காளர் பெயர்: கெம்பய்யா தந்தை பெயர்: நல்லப்பா புதிய/பழைய வீட்டு எண்: 3-65/3-54 வயது: 77 இனம்: ஆண் | 273 TN/14/074/0243239 வாக்காளர் பெயர்: கமலம்மா கணவர் பெயர்: கெம்பன்னா புதிய/பழைய வீட்டு எண்: 3-65/3-54 வயது: 67 இனம்: பெண் |
| 274 ZBC1493568 வாக்காளர் பெயர்: சுனில் தந்தை பெயர்: மதனகிரியப்பா புதிய/பழைய வீட்டு எண்: 3-65/NA வயது: 22 இனம்: ஆண் | 275 TN/14/074/0243242 வாக்காளர் பெயர்: ஜெயராம் தந்தை பெயர்: கெம்பய்யா புதிய/பழைய வீட்டு எண்: 3-66/3-55 வயது: 47 இனம்: ஆண் | 276 TN/14/074/0243234 வாக்காளர் பெயர்: இலவம்மா கணவர் பெயர்: ஜெயராம் புதிய/பழைய வீட்டு எண்: 3-66/3-55 வயது: 42 இனம்: பெண் |
| 277 TN/14/074/0243059 வாக்காளர் பெயர்: சொன்னப்பா தந்தை பெயர்: சோமய்யா புதிய/பழைய வீட்டு எண்: 3-67/3-56 வயது: 75 இனம்: ஆண் | 278 TN/14/074/0243294 வாக்காளர் பெயர்: சோமசேகர் தந்தை பெயர்: சொன்னப்பா புதிய/பழைய வீட்டு எண்: 3-67/3-56 வயது: 52 இனம்: ஆண் | 279 TN/14/074/0243299 வாக்காளர் பெயர்: ராதாகிருஷ்ணன் தந்தை பெயர்: சொன்னப்பா புதிய/பழைய வீட்டு எண்: 3-67/3-56 வயது: 50 இனம்: ஆண் |
| 280 ZBC1493451 வாக்காளர் பெயர்: ரவி தந்தை பெயர்: திம்மராயப்பா புதிய/பழைய வீட்டு எண்: 3-67/3-38A வயது: 43 இனம்: ஆண் | 281 TN/14/074/0243300 வாக்காளர் பெயர்: தேவேந்திரன் தந்தை பெயர்: சொன்னப்பா புதிய/பழைய வீட்டு எண்: 3-67/3-56 வயது: 40 இனம்: ஆண் | 282 TN/14/074/0243461 வாக்காளர் பெயர்: சசிலா கணவர் பெயர்: சோமசேகர் புதிய/பழைய வீட்டு எண்: 3-67/3-56 வயது: 37 இனம்: பெண் |
| 283 FMS3085172 வாக்காளர் பெயர்: கீதா கணவர் பெயர்: இராதாகிருஷ்ணன் புதிய/பழைய வீட்டு எண்: 3-67/3-56 வயது: 34 இனம்: பெண் | 284 ZBC1493790 வாக்காளர் பெயர்: ஹரீஷ் தந்தை பெயர்: மாரப்பா புதிய/பழைய வீட்டு எண்: 3-67/NA வயது: 23 இனம்: ஆண் | 285 ZBC1493881 வாக்காளர் பெயர்: அருணா தந்தை பெயர்: மாரப்பா புதிய/பழைய வீட்டு எண்: 3-67/NA வயது: 22 இனம்: பெண் |
| 286 ZBC1553023 வாக்காளர் பெயர்: வெங்கடேஷ் தந்தை பெயர்: ராமகிருஷ்ணப்பா புதிய/பழைய வீட்டு எண்: 3-67/3-38 வயது: 21 இனம்: ஆண் | 287 ZBC1852979 வாக்காளர் பெயர்: ராஜம்மா கணவர் பெயர்: மாரப்பா புதிய/பழைய வீட்டு எண்: 3-67/- வயது: 32 இனம்: பெண் | 288 ZBC1493469 வாக்காளர் பெயர்: முனிராஜ் தந்தை பெயர்: ராமகிருஷ்ணப்பா புதிய/பழைய வீட்டு எண்: 3-67/3-38A வயது: 25 இனம்: ஆண் |
| 289 ZBC2233864 வாக்காளர் பெயர்: முனிராஜ் தந்தை பெயர்: வெங்கடம்மா புதிய/பழைய வீட்டு எண்: 3-67/- வயது: 54 இனம்: ஆண் | 290 ZBC1552983 வாக்காளர் பெயர்: லாவண்யா தந்தை பெயர்: திம்மராயப்பா புதிய/பழைய வீட்டு எண்: 3-68/316-A வயது: 22 இனம்: பெண் | 291 TN/14/074/0243296 வாக்காளர் பெயர்: இரத்தினம்மா கணவர் பெயர்: திம்மராயப்பா புதிய/பழைய வீட்டு எண்: 3-68/3-57 வயது: 42 இனம்: பெண் |
| 292 TN/14/074/0243371 வாக்காளர் பெயர்: திம்மராயப்பா தந்தை பெயர்: சோமய்யா புதிய/பழைய வீட்டு எண்: 3-68/3-57 வயது: 53 இனம்: ஆண் | 293 FMS1444223 வாக்காளர் பெயர்: சென்னீரப்பா தந்தை பெயர்: சோமய்யா புதிய/பழைய வீட்டு எண்: 3-69/3-58 வயது: 47 இனம்: ஆண் | 294 TN/14/074/0243293 வாக்காளர் பெயர்: லவம்மா கணவர் பெயர்: சென்னீரப்பா புதிய/பழைய வீட்டு எண்: 3-69/3-58 வயது: 41 இனம்: பெண் |
| 295 ZBC1493584 வாக்காளர் பெயர்: சசிகுமார் தந்தை பெயர்: நாகராஜ் புதிய/பழைய வீட்டு எண்: 3-69/NA வயது: 24 இனம்: ஆண் | 296 FMS1445188 வாக்காளர் பெயர்: சோமய்யா தந்தை பெயர்: சோமய்யா புதிய/பழைய வீட்டு எண்: 3-70/3-59 வயது: 77 இனம்: ஆண் | 297 FMS3084415 வாக்காளர் பெயர்: எல்லம்மா கணவர் பெயர்: சோமய்யா புதிய/பழைய வீட்டு எண்: 3-70/3-59 வயது: 67 இனம்: பெண் |
| 298 FMS1444694 வாக்காளர் பெயர்: பொன்னாகேஷ் தந்தை பெயர்: சோமய்யா புதிய/பழைய வீட்டு எண்: 3-70/3-59 வயது: 47 இனம்: ஆண் | 299 TN/14/074/0243462 வாக்காளர் பெயர்: சியாமளா கணவர் பெயர்: பொன்னாகேஷ் புதிய/பழைய வீட்டு எண்: 3-70/3-59 வயது: 44 இனம்: பெண் | 300 ZBC1493782 வாக்காளர் பெயர்: முனிராஜ் தந்தை பெயர்: முனியப்பா புதிய/பழைய வீட்டு எண்: 3-70/NA வயது: 24 இனம்: ஆண் |

பிரிவு: 1-அச்செட்டிப்பள்ளி (வ.கி) அச்செட்டிப்பள்ளி (ஊ) சூதாளம் வார்டு 3, பின்கோடு : 635110

| | | | | | |
|-----|---|-----|---|-----|--|
| 301 | TN/14/074/0243133 வாக்காளர் பெயர்: நாகேஷ் தந்தை பெயர்: சிக்கன்னா புதிய/பழைய வீட்டு எண்: 3-71 / 3-60 வயது: 48 இனம்: ஆண் | 302 | FMS1672823 வாக்காளர் பெயர்: கவிதா கணவர் பெயர்: நாகேஷ் புதிய/பழைய வீட்டு எண்: 3-71 / 3-60 வயது: 40 இனம்: பெண் | 303 | FMS1444181 வாக்காளர் பெயர்: சிக்கண்ணா தந்தை பெயர்: மாரப்பா புதிய/பழைய வீட்டு எண்: 3-72 / 3-61 வயது: 87 இனம்: ஆண் |
| 304 | ZBC0282186 வாக்காளர் பெயர்: சிவப்பா தந்தை பெயர்: முனிசாமி புதிய/பழைய வீட்டு எண்: 3-72 / NA வயது: 30 இனம்: ஆண் | 305 | ZBC1493550 வாக்காளர் பெயர்: மஞ்சுநாத் தந்தை பெயர்: முனிசாமி புதிய/பழைய வீட்டு எண்: 3-72 / NA வயது: 26 இனம்: ஆண் | 306 | ZBC1493907 வாக்காளர் பெயர்: மதராணி தந்தை பெயர்: முனிசாமி புதிய/பழைய வீட்டு எண்: 3-72 / NA வயது: 22 இனம்: பெண் |
| 307 | TN/14/074/0243154 வாக்காளர் பெயர்: வெங்கடேஷ் தந்தை பெயர்: சிக்கண்ணா புதிய/பழைய வீட்டு எண்: 3-73 / 3-62 வயது: 53 இனம்: ஆண் | 308 | TN/14/074/0243144 வாக்காளர் பெயர்: கிருஷ்ணப்பா தந்தை பெயர்: சிக்கண்ணா புதிய/பழைய வீட்டு எண்: 3-73 / 3-62 வயது: 46 இனம்: ஆண் | 309 | TN/14/074/0243125 வாக்காளர் பெயர்: மஞ்சுளா கணவர் பெயர்: வெங்கடேஷ் புதிய/பழைய வீட்டு எண்: 3-73 / 3-62 வயது: 45 இனம்: பெண் |
| 310 | FMS1672872 வாக்காளர் பெயர்: வெங்கடலட்சுமி கணவர் பெயர்: கிருஷ்ணப்பா புதிய/பழைய வீட்டு எண்: 3-73 / 3-62 வயது: 40 இனம்: பெண் | 311 | ZBC1853100 வாக்காளர் பெயர்: ஷோபா கணவர் பெயர்: திம்மராஜ் புதிய/பழைய வீட்டு எண்: 3-73 / - வயது: 21 இனம்: பெண் | 312 | TN/14/074/0243016 வாக்காளர் பெயர்: புட்டராஜ் தந்தை பெயர்: சிக்கண்ணா புதிய/பழைய வீட்டு எண்: 3-74 / 3-63 வயது: 61 இனம்: ஆண் |
| 313 | TN/14/074/0243136 வாக்காளர் பெயர்: ரத்தினம்மா கணவர் பெயர்: புட்டராஜ் புதிய/பழைய வீட்டு எண்: 3-74 / 3-63 வயது: 48 இனம்: பெண் | 314 | FMS5806609 வாக்காளர் பெயர்: முனிரத்தினம்மா கணவர் பெயர்: முனிராஜ் புதிய/பழைய வீட்டு எண்: 3-74 / NA வயது: 35 இனம்: பெண் | 315 | TN/14/074/0243213 வாக்காளர் பெயர்: வெங்கடேஷ் தந்தை பெயர்: திம்மராயப்பா புதிய/பழைய வீட்டு எண்: 3-75 / 3-64 வயது: 48 இனம்: ஆண் |
| 316 | TN/14/074/0243212 வாக்காளர் பெயர்: விசாலாட்சி கணவர் பெயர்: வெங்கடேஷ் புதிய/பழைய வீட்டு எண்: 3-75 / 3-64 வயது: 42 இனம்: பெண் | 317 | TN/14/074/0243008 வாக்காளர் பெயர்: இராமமூர்த்தி தந்தை பெயர்: திம்மராயப்பா புதிய/பழைய வீட்டு எண்: 3-76 / 3-65 வயது: 57 இனம்: ஆண் | 318 | TN/14/074/0243241 வாக்காளர் பெயர்: லஷ்மம்மா கணவர் பெயர்: இராமமூர்த்தி புதிய/பழைய வீட்டு எண்: 3-76 / 3-65 வயது: 51 இனம்: பெண் |
| 319 | FMS3084522 வாக்காளர் பெயர்: ஆனந்தமூர்த்தி தந்தை பெயர்: இராமமூர்த்தி புதிய/பழைய வீட்டு எண்: 3-76 / 3-65 வயது: 33 இனம்: ஆண் | 320 | FMS3084647 வாக்காளர் பெயர்: மோகன்பாபு தந்தை பெயர்: இராமமூர்த்தி புதிய/பழைய வீட்டு எண்: 3-76 / 3-65 வயது: 31 இனம்: ஆண் | 321 | ZBC0282194 வாக்காளர் பெயர்: முனிசாமி தந்தை பெயர்: முனியப்பா புதிய/பழைய வீட்டு எண்: 3-76 / NA வயது: 29 இனம்: ஆண் |
| 322 | FMS6097380 வாக்காளர் பெயர்: சோபா தந்தை பெயர்: ராமமூர்த்தி புதிய/பழைய வீட்டு எண்: 3-76 / NA வயது: 28 இனம்: பெண் | 323 | FMS1443829 வாக்காளர் பெயர்: மாரப்பா தந்தை பெயர்: திம்மராயப்பா புதிய/பழைய வீட்டு எண்: 3-77 / 3-66 வயது: 57 இனம்: ஆண் | 324 | TN/14/074/0243267 வாக்காளர் பெயர்: ராஜம்மா கணவர் பெயர்: மாரப்பா புதிய/பழைய வீட்டு எண்: 3-77 / 3-66 வயது: 47 இனம்: பெண் |
| 325 | ZBC1494079 வாக்காளர் பெயர்: அமராவதி கணவர் பெயர்: நாராயணப்பா புதிய/பழைய வீட்டு எண்: 3-77 / NA வயது: 35 இனம்: பெண் | 326 | FMS1444371 வாக்காளர் பெயர்: பையம்மா கணவர் பெயர்: திம்மராயப்பா புதிய/பழைய வீட்டு எண்: 3-77-1 / NA வயது: 72 இனம்: பெண் | 327 | FMS5806617 வாக்காளர் பெயர்: நாகேஸ்வரகவுடு தந்தை பெயர்: கவுடு புதிய/பழைய வீட்டு எண்: 3-78 / NA வயது: 70 இனம்: ஆண் |
| 328 | FMS5806625 வாக்காளர் பெயர்: ஜலஜாட்சி கணவர் பெயர்: நாகேஸ்வரகவுடு புதிய/பழைய வீட்டு எண்: 3-78 / NA வயது: 63 இனம்: பெண் | 329 | TN/14/074/0243389 வாக்காளர் பெயர்: திம்மலஷ்மி கணவர் பெயர்: வெங்கடராணப்பா புதிய/பழைய வீட்டு எண்: 3-78-A / NA வயது: 52 இனம்: பெண் | 330 | FMS1444827 வாக்காளர் பெயர்: சாக்கம்மா கணவர் பெயர்: நாகப்பா புதிய/பழைய வீட்டு எண்: 3-79 / 3-68 வயது: 67 இனம்: பெண் |

பிரிவு: 1-அச்செட்டிப்பள்ளி (வ.கி) அச்செட்டிப்பள்ளி (ஊ) சூதாளம் வார்டு 3, பின்கோடு : 635110

| | | | | | |
|-----|---|-----|---|-----|--|
| 331 | FMS1444249 வாக்காளர் பெயர்: திம்மராஜ் தந்தை பெயர்: நாகப்பா புதிய/பழைய வீட்டு எண்: 3-79/3-68 வயது: 38 இனம்: ஆண் | 332 | FMS5675988 வாக்காளர் பெயர்: திம்மக்கா கணவர் பெயர்: திம்மராஜ் புதிய/பழைய வீட்டு எண்: 3-79/3-68 வயது: 33 இனம்: பெண் | 333 | ZBC1493519 வாக்காளர் பெயர்: சேட்டு தந்தை பெயர்: தேவப்பா புதிய/பழைய வீட்டு எண்: 3-79-1/NA வயது: 23 இனம்: ஆண் |
| 334 | FMS3084829 வாக்காளர் பெயர்: முனியம்மா கணவர் பெயர்: போடிசூட்டி முனியப்பா புதிய/பழைய வீட்டு எண்: 3-81/3-70 வயது: 62 இனம்: பெண் | 335 | FMS5675970 வாக்காளர் பெயர்: அசோகன் தந்தை பெயர்: போடிசூட்டி முனியப்பா புதிய/பழைய வீட்டு எண்: 3-81/3-81 வயது: 40 இனம்: ஆண் | 336 | ZBC0282202 வாக்காளர் பெயர்: லக்ஷ்மி கணவர் பெயர்: அசோகன் புதிய/பழைய வீட்டு எண்: 3-81/NA வயது: 30 இனம்: பெண் |
| 337 | FMS1444116 வாக்காளர் பெயர்: வெங்கடேஷ் தந்தை பெயர்: கெம்பண்ணா புதிய/பழைய வீட்டு எண்: 3-82/3-71 வயது: 67 இனம்: ஆண் | 338 | TN/14/074/0243269 வாக்காளர் பெயர்: முனியம்மா கணவர் பெயர்: வெங்கடேஷ் புதிய/பழைய வீட்டு எண்: 3-82/3-71 வயது: 62 இனம்: பெண் | 339 | TN/14/074/0243268 வாக்காளர் பெயர்: இராமக்கா கணவர் பெயர்: இராஜப்பா புதிய/பழைய வீட்டு எண்: 3-83/3-83 வயது: 50 இனம்: பெண் |
| 340 | TN/14/074/0243375 வாக்காளர் பெயர்: நாகராஜ் தந்தை பெயர்: கெம்பண்ணா புதிய/பழைய வீட்டு எண்: 3-84/3-73 வயது: 52 இனம்: ஆண் | 341 | TN/14/074/0243290 வாக்காளர் பெயர்: சுஜாதா கணவர் பெயர்: நாகராஜ் புதிய/பழைய வீட்டு எண்: 3-84/3-73 வயது: 44 இனம்: பெண் | 342 | FMS1444801 வாக்காளர் பெயர்: முனியம்மா கணவர் பெயர்: பெட்டப்பா புதிய/பழைய வீட்டு எண்: 3-85/3-74 வயது: 71 இனம்: பெண் |
| 343 | FMS3086618 வாக்காளர் பெயர்: மதனகிரியப்பா தந்தை பெயர்: கிட்டப்பா புதிய/பழைய வீட்டு எண்: 3-85/3-74 வயது: 47 இனம்: ஆண் | 344 | TN/14/074/0243033 வாக்காளர் பெயர்: முனிராஜ் தந்தை பெயர்: பெட்டப்பா புதிய/பழைய வீட்டு எண்: 3-85/3-74 வயது: 42 இனம்: ஆண் | 345 | TN/14/074/0243356 வாக்காளர் பெயர்: திருமலம்மா கணவர் பெயர்: மதனகிரியப்பா புதிய/பழைய வீட்டு எண்: 3-85/3-74 வயது: 36 இனம்: பெண் |
| 346 | TN/14/074/0243024 வாக்காளர் பெயர்: வெங்கட்டம்மா கணவர் பெயர்: சொன்னிள்ளப்பா புதிய/பழைய வீட்டு எண்: 3-87/ வயது: 82 இனம்: பெண் | 347 | TN/14/074/0243159 வாக்காளர் பெயர்: இராமகிருஷ்ணப்பா தந்தை பெயர்: சொன்னிள்ளப்பா புதிய/பழைய வீட்டு எண்: 3-87/ வயது: 52 இனம்: ஆண் | 348 | FMS5675996 வாக்காளர் பெயர்: முனிராஜ் தந்தை பெயர்: கெஞ்சப்பா புதிய/பழைய வீட்டு எண்: 3-88/3-76 வயது: 92 இனம்: ஆண் |
| 349 | FMS3086600 வாக்காளர் பெயர்: கெஞ்சப்பா தந்தை பெயர்: கூரேசப்பா புதிய/பழைய வீட்டு எண்: 3-88/3-76 வயது: 62 இனம்: ஆண் | 350 | TN/14/074/0243197 வாக்காளர் பெயர்: வெங்கட்டலக்ஷ்மி கணவர் பெயர்: கெஞ்சப்பா புதிய/பழைய வீட்டு எண்: 3-88/3-76 வயது: 54 இனம்: பெண் | 351 | ZBC1493857 வாக்காளர் பெயர்: வரலட்சுமி கணவர் பெயர்: முனிராஜ் புதிய/பழைய வீட்டு எண்: 3-88/3-76 வயது: 25 இனம்: பெண் |
| 352 | FMS3084514 வாக்காளர் பெயர்: மாறம்மா கணவர் பெயர்: முனுசாமி புதிய/பழைய வீட்டு எண்: 3-89/ வயது: 82 இனம்: பெண் | 353 | TN/14/074/0243304 வாக்காளர் பெயர்: முனியப்பா தந்தை பெயர்: முனுசாமி புதிய/பழைய வீட்டு எண்: 3-89/ வயது: 52 இனம்: ஆண் | 354 | FMS3084613 வாக்காளர் பெயர்: ஆஞ்சம்மா கணவர் பெயர்: முனியப்பா புதிய/பழைய வீட்டு எண்: 3-89/ வயது: 47 இனம்: பெண் |
| 355 | FMS3085610 வாக்காளர் பெயர்: சுரேஷ் தந்தை பெயர்: முனியப்பா புதிய/பழைய வீட்டு எண்: 3-89/ வயது: 32 இனம்: ஆண் | 356 | ZBC1493642 வாக்காளர் பெயர்: வசந்தகுமார் தந்தை பெயர்: முனியப்பா புதிய/பழைய வீட்டு எண்: 3-89/NA வயது: 23 இனம்: ஆண் | 357 | ZBC0853408 வாக்காளர் பெயர்: பரத் தந்தை பெயர்: முனிராஜ் புதிய/பழைய வீட்டு எண்: 3-91/3-14 வயது: 26 இனம்: ஆண் |
| 358 | FMS1444231 வாக்காளர் பெயர்: முனியம்மா கணவர் பெயர்: கொக்கிலப்பா புதிய/பழைய வீட்டு எண்: 3-92/ வயது: 64 இனம்: பெண் | 359 | TN/14/074/0243051 வாக்காளர் பெயர்: திம்மராஜ் தந்தை பெயர்: கொக்கிலப்பா புதிய/பழைய வீட்டு எண்: 3-92/ வயது: 40 இனம்: ஆண் | 360 | FMS3086295 வாக்காளர் பெயர்: நஞ்சம்மா தந்தை பெயர்: கொக்கிலப்பா புதிய/பழைய வீட்டு எண்: 3-92/ வயது: 31 இனம்: பெண் |

பிரிவு: 1-அச்செட்டிப்பள்ளி (வ.கி) அச்செட்டிப்பள்ளி (ஊ) சூதாளம் வார்டு 3, பின்கோடு : 635110

| | | | | | |
|-----|--|-----|--|-----|--|
| 361 | FMS3086352 வாக்காளர் பெயர்: இராதா கணவர் பெயர்: கொக்கிப்பா புதிய/பழைய வீட்டு எண்: 3-92/ வயது: 41 இனம்: பெண் | 362 | FMS3084944 வாக்காளர் பெயர்: நாகம்மா கணவர் பெயர்: நஞ்சுண்டப்பா புதிய/பழைய வீட்டு எண்: 3-93 / 3-77 வயது: 42 இனம்: பெண் | 363 | TN/14/074/0243233 வாக்காளர் பெயர்: பாப்பம்மா கணவர் பெயர்: மரியப்பா புதிய/பழைய வீட்டு எண்: 3-96/ வயது: 72 இனம்: பெண் |
| 364 | TN/14/074/0243464 வாக்காளர் பெயர்: இராமமூர்த்தி தந்தை பெயர்: மரியப்பா புதிய/பழைய வீட்டு எண்: 3-96/ வயது: 59 இனம்: ஆண் | 365 | FMS3085040 வாக்காளர் பெயர்: வெங்கடசாமி தந்தை பெயர்: மரியப்பா புதிய/பழைய வீட்டு எண்: 3-96/ வயது: 47 இனம்: ஆண் | 366 | TN/14/074/0243362 வாக்காளர் பெயர்: நாராயணப்பா தந்தை பெயர்: மரியப்பா புதிய/பழைய வீட்டு எண்: 3-96/ வயது: 45 இனம்: ஆண் |
| 367 | FMS1444728 வாக்காளர் பெயர்: அமரம்மா கணவர் பெயர்: நாராயணப்பா புதிய/பழைய வீட்டு எண்: 3-96/ வயது: 38 இனம்: பெண் | 368 | ZBC0853069 வாக்காளர் பெயர்: சரோஜா தந்தை பெயர்: ராமமூர்த்தி புதிய/பழைய வீட்டு எண்: 3-96/ வயது: 27 இனம்: பெண் | 369 | ZBC0853077 வாக்காளர் பெயர்: மம்தா கணவர் பெயர்: வெங்கடசாமி புதிய/பழைய வீட்டு எண்: 3-96/ வயது: 27 இனம்: பெண் |
| 370 | TN/14/074/0243465 வாக்காளர் பெயர்: கோதண்டராமன் தந்தை பெயர்: முனியப்பா புதிய/பழைய வீட்டு எண்: 3-97 / NA வயது: 49 இனம்: ஆண் | 371 | TN/14/074/0243052 வாக்காளர் பெயர்: சொன்னம்மா கணவர் பெயர்: கோதண்டராமன் புதிய/பழைய வீட்டு எண்: 3-97 / NA வயது: 41 இனம்: பெண் | 372 | ZBC1553064 வாக்காளர் பெயர்: பாஸ்கரன் தந்தை பெயர்: கோதண்டராமன் புதிய/பழைய வீட்டு எண்: 3-97 / 3-46 வயது: 21 இனம்: ஆண் |
| 373 | FMS5417746 வாக்காளர் பெயர்: தேவப்பா தந்தை பெயர்: முனியப்பா புதிய/பழைய வீட்டு எண்: 3-99/ வயது: 67 இனம்: ஆண் | 374 | ZBC2066819 வாக்காளர் பெயர்: ரஞ்சிதா தந்தை பெயர்: ராமப்பா புதிய/பழைய வீட்டு எண்: 3-107-1 / - வயது: 20 இனம்: பெண் | 375 | FMS5820592 வாக்காளர் பெயர்: வெங்கடேசப்பா தந்தை பெயர்: முனுசாமி புதிய/பழைய வீட்டு எண்: 3-117 / NA வயது: 60 இனம்: ஆண் |
| 376 | FMS5806641 வாக்காளர் பெயர்: அரிஷ்குமார் தந்தை பெயர்: வெங்கடேஷப்பா புதிய/பழைய வீட்டு எண்: 3-117 / NA வயது: 30 இனம்: ஆண் | 377 | ZBC2066744 வாக்காளர் பெயர்: முரளி தந்தை பெயர்: ராமமூர்த்தி புதிய/பழைய வீட்டு எண்: 3-118 / - வயது: 20 இனம்: ஆண் | 378 | ZBC2066801 வாக்காளர் பெயர்: மோகன் தந்தை பெயர்: நாராயணப்பா புதிய/பழைய வீட்டு எண்: 3-125 / - வயது: 20 இனம்: ஆண் |
| 379 | TN/14/074/0243353 வாக்காளர் பெயர்: லஷம்மா கணவர் பெயர்: லஷம்மா புதிய/பழைய வீட்டு எண்: 3-144/ வயது: 39 இனம்: பெண் | 380 | FMS3085834 வாக்காளர் பெயர்: சாவித்திரி தந்தை பெயர்: லஷம்மா புதிய/பழைய வீட்டு எண்: 3-144/ வயது: 31 இனம்: பெண் | 381 | FMS1445253 வாக்காளர் பெயர்: இராஜம்மா கணவர் பெயர்: எல்லப்பா புதிய/பழைய வீட்டு எண்: 3-145/ வயது: 50 இனம்: பெண் |
| 382 | FMS3084811 வாக்காளர் பெயர்: வசந்த்குமார் தந்தை பெயர்: எல்லப்பா புதிய/பழைய வீட்டு எண்: 3-145/ வயது: 32 இனம்: ஆண் | 383 | TN/14/074/0243032 வாக்காளர் பெயர்: எல்லப்பா தந்தை பெயர்: பெத்தஅல்லேலியப்பா புதிய/பழைய வீட்டு எண்: 3-146/ வயது: 76 இனம்: ஆண் | 384 | FMS1444991 வாக்காளர் பெயர்: தனலஷ்மி தந்தை பெயர்: எல்லப்பா புதிய/பழைய வீட்டு எண்: 3-146/ வயது: 31 இனம்: பெண் |
| 385 | FMS3084431 வாக்காளர் பெயர்: முனிராஜ் தந்தை பெயர்: எல்லப்பா புதிய/பழைய வீட்டு எண்: 3-146/ வயது: 30 இனம்: ஆண் | 386 | TN/14/074/0243263 வாக்காளர் பெயர்: பாலம்மா கணவர் பெயர்: சின்னபிள்ளப்பா புதிய/பழைய வீட்டு எண்: 3-147/ வயது: 82 இனம்: பெண் | 387 | TN/14/074/0243338 வாக்காளர் பெயர்: வெங்கடேஷ் தந்தை பெயர்: சின்னபிள்ளப்பா புதிய/பழைய வீட்டு எண்: 3-147/ வயது: 47 இனம்: ஆண் |
| 388 | FMS1444785 வாக்காளர் பெயர்: இலட்சுமி கணவர் பெயர்: வெங்கடேஷ் புதிய/பழைய வீட்டு எண்: 3-147/ வயது: 47 இனம்: பெண் | 389 | FMS1445287 வாக்காளர் பெயர்: எல்லம்மா கணவர் பெயர்: முத்தப்பா புதிய/பழைய வீட்டு எண்: 3-147-1 / NA வயது: 48 இனம்: பெண் | 390 | TN/14/074/0243316 வாக்காளர் பெயர்: முனிவெங்கட்டப்பா தந்தை பெயர்: நஞ்சுப்பா புதிய/பழைய வீட்டு எண்: 3-148/ வயது: 76 இனம்: ஆண் |

பிரிவு: 1-அச்செட்டிப்பள்ளி (வ.கி) அச்செட்டிப்பள்ளி (ஊ) சூதாளம் வார்டு 3, பின்கோடு : 635110

| | | | | | |
|-----|--|-----|--|-----|--|
| 391 | TN/14/074/0243307 வாக்காளர் பெயர்: நாராயணப்பா தந்தை பெயர்: முனியப்பா புதிய/பழைய வீட்டு எண்: 3-149/ வயது: 51 இனம்: ஆண் | 392 | TN/14/074/0243320 வாக்காளர் பெயர்: இரத்தினம்மா கணவர் பெயர்: நாராயணப்பா புதிய/பழைய வீட்டு எண்: 3-149/ வயது: 45 இனம்: பெண் | 393 | FMS5806658 வாக்காளர் பெயர்: சத்திஷ் தந்தை பெயர்: எல்லப்பா புதிய/பழைய வீட்டு எண்: 3-159 / NA வயது: 30 இனம்: ஆண் |
| 394 | ZBC2066736 வாக்காளர் பெயர்: நந்தினி கணவர் பெயர்: முனிராஜ் புதிய/பழைய வீட்டு எண்: 3-178 / - வயது: 28 இனம்: பெண் | 395 | ZBC2233880 வாக்காளர் பெயர்: வினூதா தந்தை பெயர்: திம்மரயப்பா புதிய/பழைய வீட்டு எண்: 3-223 / - வயது: 21 இனம்: பெண் | 396 | TN/14/074/0243226 வாக்காளர் பெயர்: முனியம்மா கணவர் பெயர்: ஆஞ்சப்பா புதிய/பழைய வீட்டு எண்: 3-226/ வயது: 70 இனம்: பெண் |
| 397 | TN/14/074/0243101 வாக்காளர் பெயர்: முனியம்மா கணவர் பெயர்: முனுசாமி புதிய/பழைய வீட்டு எண்: 3-226/ வயது: 80 இனம்: பெண் | 398 | FMS1671239 வாக்காளர் பெயர்: சீனிவாசன் தந்தை பெயர்: ஆஞ்சப்பா புதிய/பழைய வீட்டு எண்: 3-226/ வயது: 37 இனம்: ஆண் | 399 | FMS3084993 வாக்காளர் பெயர்: ஆஞ்சம்மா கணவர் பெயர்: சீனிவாசன் புதிய/பழைய வீட்டு எண்: 3-226/ வயது: 32 இனம்: பெண் |
| 400 | TN/14/074/0243027 வாக்காளர் பெயர்: அப்பய்யா தந்தை பெயர்: சின்னப்பா புதிய/பழைய வீட்டு எண்: 3-227/ வயது: 46 இனம்: ஆண் | 401 | TN/14/074/0243221 வாக்காளர் பெயர்: முனிரத்தினா கணவர் பெயர்: அப்பய்யா புதிய/பழைய வீட்டு எண்: 3-227/ வயது: 41 இனம்: பெண் | 402 | FMS1445030 வாக்காளர் பெயர்: திம்மரயப்பா தந்தை பெயர்: சின்னயப்பா புதிய/பழைய வீட்டு எண்: 3-228/ வயது: 57 இனம்: ஆண் |
| 403 | TN/14/074/0243150 வாக்காளர் பெயர்: ரத்தினம்மா கணவர் பெயர்: திம்மரயப்பா புதிய/பழைய வீட்டு எண்: 3-228/ வயது: 51 இனம்: பெண் | 404 | FMS3084886 வாக்காளர் பெயர்: சோபா கணவர் பெயர்: மஞ்சநாத் புதிய/பழைய வீட்டு எண்: 3-228/ வயது: 37 இனம்: பெண் | 405 | FMS3085800 வாக்காளர் பெயர்: சேகர் தந்தை பெயர்: திம்மரயப்பா புதிய/பழைய வீட்டு எண்: 3-228/ வயது: 34 இனம்: ஆண் |
| 406 | FMS1445360 வாக்காளர் பெயர்: அன்னையப்பா தந்தை பெயர்: சின்னயப்பா புதிய/பழைய வீட்டு எண்: 3-229/ வயது: 46 இனம்: ஆண் | 407 | ZBC1493659 வாக்காளர் பெயர்: வில்பா கணவர் பெயர்: மாதேஷ் புதிய/பழைய வீட்டு எண்: 3-237/ வயது: 26 இனம்: பெண் | 408 | ZBC2066769 வாக்காளர் பெயர்: கவிதா தந்தை பெயர்: நஞ்சப்பா புதிய/பழைய வீட்டு எண்: 4-40 / 3-128 வயது: 20 இனம்: பெண் |
| 409 | ZBC2066751 வாக்காளர் பெயர்: வரலட்சுமி தந்தை பெயர்: கோபாலப்பா புதிய/பழைய வீட்டு எண்: 4-117 / 3-98 வயது: 20 இனம்: பெண் | 410 | ZBC1950534 வாக்காளர் பெயர்: ரூபா தந்தை பெயர்: கிருஷ்ணப்பா புதிய/பழைய வீட்டு எண்: 5-2 / - வயது: 21 இனம்: பெண் | 411 | TN/14/074/0243215 வாக்காளர் பெயர்: லட்சுமணா தந்தை பெயர்: பைரப்பா புதிய/பழைய வீட்டு எண்: 5-41A / - வயது: 42 இனம்: ஆண் |
| 412 | ZBC1940188 வாக்காளர் பெயர்: நாகவேணி தந்தை பெயர்: சூடப்பா புதிய/பழைய வீட்டு எண்: 5-62 / - வயது: 20 இனம்: பெண் | 413 | ZBC1940170 வாக்காளர் பெயர்: சந்தியா கணவர் பெயர்: முனியப்பா புதிய/பழைய வீட்டு எண்: 5-63 / - வயது: 23 இனம்: பெண் | 414 | ZBC1950518 வாக்காளர் பெயர்: பிரவின் தந்தை பெயர்: ராஜப்பா புதிய/பழைய வீட்டு எண்: 5-64 / 3-25 வயது: 21 இனம்: ஆண் |
| 415 | TN/14/074/0243439 வாக்காளர் பெயர்: நரசிம்மன் தந்தை பெயர்: அல்லேலியப்பா புதிய/பழைய வீட்டு எண்: 5-65 / NA வயது: 46 இனம்: ஆண் | 416 | ZBC2066777 வாக்காளர் பெயர்: அருண் குமார் தந்தை பெயர்: நீலகண்டப்பா புதிய/பழைய வீட்டு எண்: 5-69/ வயது: 21 இனம்: ஆண் | 417 | ZBC2066793 வாக்காளர் பெயர்: பிரதீப் தந்தை பெயர்: திம்மரயப்பா புதிய/பழைய வீட்டு எண்: 5-144 / 3-23 வயது: 20 இனம்: ஆண் |
| 418 | ZBC2066785 வாக்காளர் பெயர்: மஹேஷ் தந்தை பெயர்: சிவப்பா புதிய/பழைய வீட்டு எண்: 5-151 / 3-24 வயது: 20 இனம்: ஆண் | 419 | ZBC1247527 வாக்காளர் பெயர்: விஜயலட்சுமி கணவர் பெயர்: திப்பராஜ் புதிய/பழைய வீட்டு எண்: 5-155 / 3-40 வயது: 28 இனம்: பெண் | 420 | FMS3084621 வாக்காளர் பெயர்: திப்பராஜ் தந்தை பெயர்: நாராயணப்பா புதிய/பழைய வீட்டு எண்: 5-155 / 3-40 வயது: 34 இனம்: ஆண் |

பிரிவு: 2-அச்செட்டிப்பள்ளி (வ.கி) அச்செட்டிப்பள்ளி (ஊ) எடப்பள்ளி வார்டு 3 , பின்கோடு : 635110

| | | | | | |
|-----|--|-----|---|-----|---|
| 421 | ZBC2066900 வாக்காளர் பெயர்: மஞ்சளா தந்தை பெயர்: முனிராஜ் புதிய/பழைய வீட்டு எண்: 1/- வயது: 21 இனம்: பெண் | 422 | ZBC2066918 வாக்காளர் பெயர்: சரளா தந்தை பெயர்: மரி கோபால் புதிய/பழைய வீட்டு எண்: 1/- வயது: 20 இனம்: பெண் | 423 | ZBC1120617 வாக்காளர் பெயர்: ராமப்பா தந்தை பெயர்: சித்தப்பா புதிய/பழைய வீட்டு எண்: 1/3-107-1 வயது: 42 இனம்: ஆண் |
| 424 | ZBC1120435 வாக்காளர் பெயர்: மாதேஷ் தந்தை பெயர்: அப்பையப்பா புதிய/பழைய வீட்டு எண்: 1/- வயது: 35 இனம்: ஆண் | 425 | ZBC1120534 வாக்காளர் பெயர்: லட்சுமி கணவர் பெயர்: மாதேஷ் புதிய/பழைய வீட்டு எண்: 1/- வயது: 32 இனம்: பெண் | 426 | ZBC1120500 வாக்காளர் பெயர்: லட்சுமி கணவர் பெயர்: நாராயணப்பா புதிய/பழைய வீட்டு எண்: 1/3-105 வயது: 30 இனம்: பெண் |
| 427 | ZBC1120518 வாக்காளர் பெயர்: ரேகாஸ்ரீ கணவர் பெயர்: பிரகாஷ் புதிய/பழைய வீட்டு எண்: 1/3-179 வயது: 25 இனம்: பெண் | 428 | ZBC1553015 வாக்காளர் பெயர்: வெங்கடேஷ் தந்தை பெயர்: கோபாலப்பா புதிய/பழைய வீட்டு எண்: 1-185/3-98 வயது: 27 இனம்: ஆண் | 429 | ZBC1120492 வாக்காளர் பெயர்: சுப்பிரமணி தந்தை பெயர்: முனியப்பா புதிய/பழைய வீட்டு எண்: 3-1/- வயது: 39 இனம்: ஆண் |
| 430 | ZBC1120666 வாக்காளர் பெயர்: கீதா கணவர் பெயர்: சுப்பிரமணி புதிய/பழைய வீட்டு எண்: 3-1/- வயது: 36 இனம்: பெண் | 431 | ZBC0853432 வாக்காளர் பெயர்: கலாவதி கணவர் பெயர்: வெங்கடேஷ் புதிய/பழைய வீட்டு எண்: 3-5/- வயது: 27 இனம்: பெண் | 432 | ZBC0853424 வாக்காளர் பெயர்: நாகராஜ் தந்தை பெயர்: நாராயணப்பா புதிய/பழைய வீட்டு எண்: 3-10/3-70 வயது: 26 இனம்: ஆண் |
| 433 | FMS5676002 வாக்காளர் பெயர்: மமதா தந்தை பெயர்: ஆஞ்சப்பா புதிய/பழைய வீட்டு எண்: 3-12/3-85 வயது: 30 இனம்: பெண் | 434 | ZBC1660117 வாக்காளர் பெயர்: சசிகலா கணவர் பெயர்: நாகராஜ் புதிய/பழைய வீட்டு எண்: 3-12/3-62 வயது: 28 இனம்: பெண் | 435 | FMS6097406 வாக்காளர் பெயர்: மஞ்சப்பா தந்தை பெயர்: கிருஷ்ணப்பா புதிய/பழைய வீட்டு எண்: 3-41B/NA வயது: 29 இனம்: ஆண் |
| 436 | ZBC1493436 வாக்காளர் பெயர்: கோபாலப்பா தந்தை பெயர்: முனிசாமப்பா புதிய/பழைய வீட்டு எண்: 3-47A2/NA வயது: 64 இனம்: ஆண் | 437 | FMS6097414 வாக்காளர் பெயர்: முருகேஷ் தந்தை பெயர்: கோபாலப்பா புதிய/பழைய வீட்டு எண்: 3-47A2/NA வயது: 39 இனம்: ஆண் | 438 | ZBC0853010 வாக்காளர் பெயர்: ருக்குமமா கணவர் பெயர்: வேணுகோபால் புதிய/பழைய வீட்டு எண்: 3-49/- வயது: 27 இனம்: பெண் |
| 439 | ZBC1493766 வாக்காளர் பெயர்: மஞ்சளா தந்தை பெயர்: கோபாலப்பா புதிய/பழைய வீட்டு எண்: 3-49/NA வயது: 26 இனம்: பெண் | 440 | ZBC1120625 வாக்காளர் பெயர்: யசோதா கணவர் பெயர்: மஞ்சநாத் புதிய/பழைய வீட்டு எண்: 3-50A/- வயது: 42 இனம்: பெண் | 441 | ZBC1120583 வாக்காளர் பெயர்: கவிதா தந்தை பெயர்: நாராயணப்பா புதிய/பழைய வீட்டு எண்: 3-50A/- வயது: 26 இனம்: பெண் |
| 442 | ZBC2109403 வாக்காளர் பெயர்: மது கிரண் தந்தை பெயர்: மஞ்சநாத் புதிய/பழைய வீட்டு எண்: 3-50A/- வயது: 21 இனம்: ஆண் | 443 | ZBC0852962 வாக்காளர் பெயர்: பவ்யா கணவர் பெயர்: லோகேஷ் புதிய/பழைய வீட்டு எண்: 3-54A/ வயது: 25 இனம்: பெண் | 444 | TN/14/074/0243005 வாக்காளர் பெயர்: ஜெயராமன் தந்தை பெயர்: நஞ்சப்பா புதிய/பழைய வீட்டு எண்: 3-57/ வயது: 52 இனம்: ஆண் |
| 445 | ZBC1853050 வாக்காளர் பெயர்: சுரேந்திரன் தந்தை பெயர்: ஜெயராமன் புதிய/பழைய வீட்டு எண்: 3-57/- வயது: 23 இனம்: ஆண் | 446 | ZBC1853159 வாக்காளர் பெயர்: சுரேந்திரன் தந்தை பெயர்: ஜெயராமன் புதிய/பழைய வீட்டு எண்: 3-57/3-57 வயது: 22 இனம்: ஆண் | 447 | ZBC1120468 வாக்காளர் பெயர்: ஜெயராமன் தந்தை பெயர்: முத்தப்பா புதிய/பழைய வீட்டு எண்: 3-60/- வயது: 31 இனம்: ஆண் |
| 448 | ZBC1493386 வாக்காளர் பெயர்: முத்தப்பா தந்தை பெயர்: குள்ளப்பா புதிய/பழைய வீட்டு எண்: 3-60B/NA வயது: 54 இனம்: ஆண் | 449 | ZBC1493378 வாக்காளர் பெயர்: மதுகுமார் தந்தை பெயர்: முத்தப்பா புதிய/பழைய வீட்டு எண்: 3-60B/NA வயது: 23 இனம்: ஆண் | 450 | ZBC2109379 வாக்காளர் பெயர்: மஞ்சநாத் தந்தை பெயர்: மதனகிரியப்பா புதிய/பழைய வீட்டு எண்: 3-64/- வயது: 28 இனம்: ஆண் |

பிரிவு: 2-அச்செட்டிப்பள்ளி (வ.கி) அச்செட்டிப்பள்ளி (ஊ) எடப்பள்ளி வார்டு 3, பின்கோடு : 635110

| | | | | | |
|-----|---|-----|---|-----|---|
| 451 | ZBC0853093 வாக்காளர் பெயர்: வெங்கடேசப்பா தந்தை பெயர்: கரகப்பா புதிய/பழைய வீட்டு எண்: 3-72 / - வயது: 49 இனம்: ஆண் | 452 | ZBC0853416 வாக்காளர் பெயர்: ரத்தினம்மா கணவர் பெயர்: வெங்கடேசப்பா புதிய/பழைய வீட்டு எண்: 3-72 / - வயது: 44 இனம்: பெண் | 453 | ZBC0853085 வாக்காளர் பெயர்: பிரசன்னகுமார் தந்தை பெயர்: வெங்கடேசப்பா புதிய/பழைய வீட்டு எண்: 3-72 / - வயது: 25 இனம்: ஆண் |
| 454 | ZBC1493360 வாக்காளர் பெயர்: மஞ்சளா கணவர் பெயர்: ராமு புதிய/பழைய வீட்டு எண்: 3-72F / NA வயது: 36 இனம்: பெண் | 455 | ZBC1493352 வாக்காளர் பெயர்: மஞ்சளா தந்தை பெயர்: சின்னையா புதிய/பழைய வீட்டு எண்: 3-75 / NA வயது: 23 இனம்: ஆண் | 456 | ZBC1552918 வாக்காளர் பெயர்: லக்ஷ்மி தந்தை பெயர்: நாராயணப்பா புதிய/பழைய வீட்டு எண்: 3-80 / - வயது: 22 இனம்: பெண் |
| 457 | ZBC1852961 வாக்காளர் பெயர்: மஞ்சளா தந்தை பெயர்: முனியப்பா புதிய/பழைய வீட்டு எண்: 3-82 / 3-47 வயது: 20 இனம்: ஆண் | 458 | FMS6097422 வாக்காளர் பெயர்: மஞ்சளா கணவர் பெயர்: சுப்ரமணி புதிய/பழைய வீட்டு எண்: 3-83 / NA வயது: 32 இனம்: பெண் | 459 | ZBC1120450 வாக்காளர் பெயர்: நிர்மலா கணவர் பெயர்: முனிராஜ் புதிய/பழைய வீட்டு எண்: 3-83-1 / - வயது: 31 இனம்: பெண் |
| 460 | FMS6097430 வாக்காளர் பெயர்: சிவசங்கர் தந்தை பெயர்: ராஜப்பா புதிய/பழைய வீட்டு எண்: 3-84-1 / NA வயது: 29 இனம்: ஆண் | 461 | FMS6097448 வாக்காளர் பெயர்: பிரவீன்குமார் தந்தை பெயர்: ஆஞ்சப்பா புதிய/பழைய வீட்டு எண்: 3-85 / NA வயது: 27 இனம்: ஆண் | 462 | ZBC1853076 வாக்காளர் பெயர்: சரத் குமார் தந்தை பெயர்: கோபாலப்பா புதிய/பழைய வீட்டு எண்: 3-87 / - வயது: 21 இனம்: ஆண் |
| 463 | ZBC1493618 வாக்காளர் பெயர்: கிருஷ்ணப்பா தந்தை பெயர்: திம்மராயப்பா புதிய/பழைய வீட்டு எண்: 3-89 / 3-47 வயது: 32 இனம்: ஆண் | 464 | ZBC1493626 வாக்காளர் பெயர்: ஜோபா தந்தை பெயர்: கிருஷ்ணப்பா புதிய/பழைய வீட்டு எண்: 3-89 / 3-47 வயது: 26 இனம்: பெண் | 465 | ZBC0853531 வாக்காளர் பெயர்: சம்பங்கி தந்தை பெயர்: கிருஷ்ணப்பா புதிய/பழைய வீட்டு எண்: 3-90 / - வயது: 67 இனம்: ஆண் |
| 466 | ZBC0853309 வாக்காளர் பெயர்: தேவம்மா கணவர் பெயர்: சம்பங்கி புதிய/பழைய வீட்டு எண்: 3-90 / - வயது: 57 இனம்: பெண் | 467 | ZBC0853218 வாக்காளர் பெயர்: ரமேஷ் தந்தை பெயர்: முனிராமப்பா புதிய/பழைய வீட்டு எண்: 3-90 / - வயது: 37 இனம்: ஆண் | 468 | FMS6097455 வாக்காளர் பெயர்: மஞ்சளா தந்தை பெயர்: சம்பங்கி புதிய/பழைய வீட்டு எண்: 3-90 / NA வயது: 29 இனம்: ஆண் |
| 469 | ZBC1493246 வாக்காளர் பெயர்: ராஜம்மா கணவர் பெயர்: சென்னீரப்பா புதிய/பழைய வீட்டு எண்: 3-92 / - வயது: 59 இனம்: பெண் | 470 | ZBC2109361 வாக்காளர் பெயர்: வெங்கடபதி தந்தை பெயர்: ஜெயராம் புதிய/பழைய வீட்டு எண்: 3-97 / - வயது: 20 இனம்: ஆண் | 471 | ZBC1493717 வாக்காளர் பெயர்: சங்கரம்மா கணவர் பெயர்: ராஜப்பா புதிய/பழைய வீட்டு எண்: 3-99 / 3-28 வயது: 39 இனம்: பெண் |
| 472 | ZBC1493725 வாக்காளர் பெயர்: நாகேஷ் தந்தை பெயர்: எல்லப்பா புதிய/பழைய வீட்டு எண்: 3-99 / NA வயது: 32 இனம்: ஆண் | 473 | ZBC1493709 வாக்காளர் பெயர்: கவிதா கணவர் பெயர்: நாகேஷ் புதிய/பழைய வீட்டு எண்: 3-99 / 3-28 வயது: 27 இனம்: பெண் | 474 | TN/14/074/0243311 வாக்காளர் பெயர்: கோபாலப்பா தந்தை பெயர்: திம்மராயப்பா புதிய/பழைய வீட்டு எண்: 3-100 / 3-80 வயது: 62 இனம்: ஆண் |
| 475 | FMS3086741 வாக்காளர் பெயர்: நஞ்சம்மா கணவர் பெயர்: கோபாலப்பா புதிய/பழைய வீட்டு எண்: 3-100 / 3-80 வயது: 57 இனம்: பெண் | 476 | FMS3086584 வாக்காளர் பெயர்: தூடப்பா தந்தை பெயர்: கோபாலப்பா புதிய/பழைய வீட்டு எண்: 3-100 / 3-80 வயது: 35 இனம்: ஆண் | 477 | ZBC1493253 வாக்காளர் பெயர்: நிர்மலா கணவர் பெயர்: தூடப்பா புதிய/பழைய வீட்டு எண்: 3-100 / 3-80 வயது: 34 இனம்: பெண் |
| 478 | FMS5676010 வாக்காளர் பெயர்: நாராயணப்பா தந்தை பெயர்: திம்மராயப்பா புதிய/பழைய வீட்டு எண்: 3-101 / வயது: 62 இனம்: ஆண் | 479 | TN/14/074/0243265 வாக்காளர் பெயர்: வெங்கடேசம்மா கணவர் பெயர்: நாராயணப்பா புதிய/பழைய வீட்டு எண்: 3-101 / வயது: 58 இனம்: பெண் | 480 | ZBC1120526 வாக்காளர் பெயர்: முனிரத்னம்மா கணவர் பெயர்: வெங்கடேசப்பா புதிய/பழைய வீட்டு எண்: 3-101 / - வயது: 45 இனம்: பெண் |

பிரிவு: 2-அச்செட்டிப்பள்ளி (வ.கி) அச்செட்டிப்பள்ளி (ஊ) எடப்பள்ளி வார்டு 3, பின்கோடு : 635110

| | | | | | |
|-----|---|-----|--|-----|---|
| 481 | FMS5759659 வாக்காளர் பெயர்: சீனிவாஸ் தந்தை பெயர்: நாராயணப்பா புதிய/பழைய வீட்டு எண்: 3-101/ வயது: 32 இனம்: ஆண் | 482 | ZBC1120567 வாக்காளர் பெயர்: லோகேஷ் தந்தை பெயர்: வெங்கடேஷ் புதிய/பழைய வீட்டு எண்: 3-101/- வயது: 25 இனம்: ஆண் | 483 | ZBC1553080 வாக்காளர் பெயர்: ராமு தந்தை பெயர்: நாராயணப்பா புதிய/பழைய வீட்டு எண்: 3-101/ வயது: 22 இனம்: ஆண் |
| 484 | ZBC1552942 வாக்காளர் பெயர்: மதுஸ்ரீ தந்தை பெயர்: ஆனந்தப்பா புதிய/பழைய வீட்டு எண்: 3-101/ வயது: 21 இனம்: பெண் | 485 | TN/14/074/0243407 வாக்காளர் பெயர்: லஷ்மம்மா கணவர் பெயர்: நஞ்சப்பா புதிய/பழைய வீட்டு எண்: 3-102/3-81 வயது: 72 இனம்: பெண் | 486 | TN/14/074/0243408 வாக்காளர் பெயர்: சிவராஜ் தந்தை பெயர்: நஞ்சப்பா புதிய/பழைய வீட்டு எண்: 3-102/3-81 வயது: 60 இனம்: ஆண் |
| 487 | FMS3086436 வாக்காளர் பெயர்: அனுசுயா கணவர் பெயர்: சிவராஜ் புதிய/பழைய வீட்டு எண்: 3-102/3-81 வயது: 49 இனம்: பெண் | 488 | TN/14/074/0243425 வாக்காளர் பெயர்: கணேஷ் தந்தை பெயர்: நஞ்சப்பா புதிய/பழைய வீட்டு எண்: 3-102/3-81 வயது: 46 இனம்: ஆண் | 489 | FMS3086477 வாக்காளர் பெயர்: மஞ்சளா கணவர் பெயர்: கணேஷ் புதிய/பழைய வீட்டு எண்: 3-102/3-81 வயது: 38 இனம்: பெண் |
| 490 | FMS3084779 வாக்காளர் பெயர்: மனோகரன் தந்தை பெயர்: சிவராஜ் புதிய/பழைய வீட்டு எண்: 3-102/3-81 வயது: 30 இனம்: ஆண் | 491 | ZBC2109387 வாக்காளர் பெயர்: சஜாதா கணவர் பெயர்: திம்மராஜ் புதிய/பழைய வீட்டு எண்: 3-102/ வயது: 28 இனம்: பெண் | 492 | FMS3086451 வாக்காளர் பெயர்: ருக்மணி கணவர் பெயர்: ஜெயராம் புதிய/பழைய வீட்டு எண்: 3-103/ வயது: 47 இனம்: பெண் |
| 493 | ZBC0853564 வாக்காளர் பெயர்: முரளி தந்தை பெயர்: சின்னப்பா புதிய/பழைய வீட்டு எண்: 3-103/- வயது: 30 இனம்: ஆண் | 494 | ZBC0853556 வாக்காளர் பெயர்: அசோகா தந்தை பெயர்: சின்னப்பா புதிய/பழைய வீட்டு எண்: 3-103/- வயது: 27 இனம்: ஆண் | 495 | FMS3086527 வாக்காளர் பெயர்: பெரியதிம்மராஜப்பா தந்தை பெயர்: முனியப்பா புதிய/பழைய வீட்டு எண்: 3-104/3-82 வயது: 77 இனம்: ஆண் |
| 496 | TN/14/074/0243310 வாக்காளர் பெயர்: முனியப்பா தந்தை பெயர்: பெரியதிம்மராஜப்பா புதிய/பழைய வீட்டு எண்: 3-104/3-82 வயது: 44 இனம்: ஆண் | 497 | TN/14/074/0243255 வாக்காளர் பெயர்: வெங்கடசாமி தந்தை பெயர்: குள்ளேகுட்டியப்பா புதிய/பழைய வீட்டு எண்: 3-104/ வயது: 44 இனம்: ஆண் | 498 | TN/14/074/0243315 வாக்காளர் பெயர்: சரோஜா கணவர் பெயர்: முனியப்பா புதிய/பழைய வீட்டு எண்: 3-104/3-82 வயது: 40 இனம்: பெண் |
| 499 | ZBC1493428 வாக்காளர் பெயர்: கணேஷ் தந்தை பெயர்: வெங்கடசாமி புதிய/பழைய வீட்டு எண்: 3-104/NA வயது: 22 இனம்: ஆண் | 500 | TN/14/074/0243415 வாக்காளர் பெயர்: கெம்மம்மா கணவர் பெயர்: சின்னதிம்மராஜப்பா புதிய/பழைய வீட்டு எண்: 3-105/ வயது: 67 இனம்: பெண் | 501 | TN/14/074/0243438 வாக்காளர் பெயர்: கிருஷ்ணப்பா தந்தை பெயர்: சின்னதிம்மராஜப்பா புதிய/பழைய வீட்டு எண்: 3-105/ வயது: 47 இனம்: ஆண் |
| 502 | TN/14/074/0243379 வாக்காளர் பெயர்: நாராயணப்பா தந்தை பெயர்: சின்னதிம்மராஜப்பா புதிய/பழைய வீட்டு எண்: 3-105/ வயது: 37 இனம்: ஆண் | 503 | FMS5676028 வாக்காளர் பெயர்: ஆனந்த் தந்தை பெயர்: சின்னதிம்மராஜப்பா புதிய/பழைய வீட்டு எண்: 3-105/ வயது: 34 இனம்: ஆண் | 504 | FMS3086774 வாக்காளர் பெயர்: சங்கர் தந்தை பெயர்: சின்னதிம்மராஜப்பா புதிய/பழைய வீட்டு எண்: 3-105/ வயது: 32 இனம்: ஆண் |
| 505 | ZBC1493808 வாக்காளர் பெயர்: வேதா கணவர் பெயர்: ஆனந்த் புதிய/பழைய வீட்டு எண்: 3-105/NA வயது: 28 இனம்: பெண் | 506 | ZBC1493485 வாக்காளர் பெயர்: தீபா தந்தை பெயர்: எல்லப்பா புதிய/பழைய வீட்டு எண்: 3-105/3-26 வயது: 26 இனம்: பெண் | 507 | ZBC1553098 வாக்காளர் பெயர்: அபிஷேகரன் தந்தை பெயர்: ராமமூர்த்தி புதிய/பழைய வீட்டு எண்: 3-105/3-82 வயது: 21 இனம்: ஆண் |
| 508 | TN/14/074/0243361 வாக்காளர் பெயர்: இராமமூர்த்தி தந்தை பெயர்: சின்னதிம்மராஜப்பா புதிய/பழைய வீட்டு எண்: 3-106/ வயது: 47 இனம்: ஆண் | 509 | TN/14/074/0243376 வாக்காளர் பெயர்: சாரதா கணவர் பெயர்: இராமமூர்த்தி புதிய/பழைய வீட்டு எண்: 3-106/ வயது: 43 இனம்: பெண் | 510 | ZBC0853440 வாக்காளர் பெயர்: சவிதா தந்தை பெயர்: எல்லய்யா புதிய/பழைய வீட்டு எண்: 3-106/- வயது: 27 இனம்: பெண் |

பிரிவு: 2-அச்செட்டிப்பள்ளி (வ.கி) அச்செட்டிப்பள்ளி (ஊ) எடப்பள்ளி வார்டு 3 , பின்கோடு : 635110

| | | | | | |
|-----------------------------------|-------------------|-----------------------------------|-------------------|-----------------------------------|-------------------|
| 511 | ZBC2066843 | 512 | ZBC2066975 | 513 | TN/14/074/0243367 |
| வாக்காளர் பெயர்: மஞ்சளா | | வாக்காளர் பெயர்: வெங்கடேஷ் | | வாக்காளர் பெயர்: கிருஷ்ணப்பா | |
| தந்தை பெயர்: மகேந்திரன் | | தந்தை பெயர்: வீராசாமி | | தந்தை பெயர்: முனிவெங்கடப்பா | |
| புதிய/பழைய வீட்டு எண்: 3-106/- | | புதிய/பழைய வீட்டு எண்: 3-106/- | | புதிய/பழைய வீட்டு எண்: 3-107/3-83 | |
| வயது: 30 இனம்: பெண் | | வயது: 27 இனம்: ஆண் | | வயது: 72 இனம்: ஆண் | |
| 514 | TN/14/074/0243368 | 515 | TN/14/074/0243440 | 516 | FMS3084852 |
| வாக்காளர் பெயர்: வெங்கடம்மா | | வாக்காளர் பெயர்: சுப்பிரமணி | | வாக்காளர் பெயர்: முனிராஜ் | |
| கணவர் பெயர்: கிருஷ்ணப்பா | | தந்தை பெயர்: கிருஷ்ணப்பா | | தந்தை பெயர்: கிருஷ்ணப்பா | |
| புதிய/பழைய வீட்டு எண்: 3-107/3-83 | | புதிய/பழைய வீட்டு எண்: 3-107/3-83 | | புதிய/பழைய வீட்டு எண்: 3-107/3-83 | |
| வயது: 62 இனம்: பெண் | | வயது: 37 இனம்: ஆண் | | வயது: 35 இனம்: ஆண் | |
| 517 | FMS1445055 | 518 | TN/14/074/0243333 | 519 | ZBC2109395 |
| வாக்காளர் பெயர்: முனியப்பா | | வாக்காளர் பெயர்: முனியம்மா | | வாக்காளர் பெயர்: லட்சுமி | |
| தந்தை பெயர்: திம்மைய்யா | | கணவர் பெயர்: முனியப்பா | | கணவர் பெயர்: ராமப்பா | |
| புதிய/பழைய வீட்டு எண்: 3-107-1/ | | புதிய/பழைய வீட்டு எண்: 3-107-1/ | | புதிய/பழைய வீட்டு எண்: 3-107-1/- | |
| வயது: 72 இனம்: ஆண் | | வயது: 65 இனம்: பெண் | | வயது: 42 இனம்: பெண் | |
| 520 | TN/14/074/0243409 | 521 | TN/14/074/0243349 | 522 | TN/14/074/0243447 |
| வாக்காளர் பெயர்: வெங்கட்ராணப்பா | | வாக்காளர் பெயர்: வெங்கட்டம்மா | | வாக்காளர் பெயர்: தேவராஜ் | |
| தந்தை பெயர்: முனிவெங்கடப்பா | | கணவர் பெயர்: வெங்கட்ராணப்பா | | தந்தை பெயர்: வெங்கட்ராணப்பா | |
| புதிய/பழைய வீட்டு எண்: 3-108/ | | புதிய/பழைய வீட்டு எண்: 3-108/ | | புதிய/பழைய வீட்டு எண்: 3-109/ | |
| வயது: 77 இனம்: ஆண் | | வயது: 67 இனம்: பெண் | | வயது: 42 இனம்: ஆண் | |
| 523 | FMS1689389 | 524 | FMS6097463 | 525 | ZBC1852920 |
| வாக்காளர் பெயர்: மஞ்சளா | | வாக்காளர் பெயர்: நாகராஜ் | | வாக்காளர் பெயர்: மனோகர் | |
| கணவர் பெயர்: தேவராஜ் | | தந்தை பெயர்: எல்லப்பா | | தந்தை பெயர்: ராஜப்பா | |
| புதிய/பழைய வீட்டு எண்: 3-109/ | | புதிய/பழைய வீட்டு எண்: 3-109/NA | | புதிய/பழைய வீட்டு எண்: 3-109/ | |
| வயது: 36 இனம்: பெண் | | வயது: 27 இனம்: ஆண் | | வயது: 20 இனம்: ஆண் | |
| 526 | ZBC2066983 | 527 | TN/14/074/0243429 | 528 | FMS3085776 |
| வாக்காளர் பெயர்: சமண் | | வாக்காளர் பெயர்: ஆனந்தப்பா | | வாக்காளர் பெயர்: லஷ்மம்மா | |
| தந்தை பெயர்: வெங்கடேசப்பா | | தந்தை பெயர்: முனியப்பா | | கணவர் பெயர்: ஆனந்தப்பா | |
| புதிய/பழைய வீட்டு எண்: 3-109/- | | புதிய/பழைய வீட்டு எண்: 3-110/3-84 | | புதிய/பழைய வீட்டு எண்: 3-110/3-84 | |
| வயது: 20 இனம்: ஆண் | | வயது: 56 இனம்: ஆண் | | வயது: 37 இனம்: பெண் | |
| 529 | ZBC1552959 | 530 | TN/14/074/0243416 | 531 | FMS3086782 |
| வாக்காளர் பெயர்: ஸ்ரீதர் | | வாக்காளர் பெயர்: இராஜப்பா | | வாக்காளர் பெயர்: லலிதாம்மா | |
| தந்தை பெயர்: ஆனந்தா | | தந்தை பெயர்: முனியப்பா | | கணவர் பெயர்: இராஜப்பா | |
| புதிய/பழைய வீட்டு எண்: 3-110/- | | புதிய/பழைய வீட்டு எண்: 3-111/ | | புதிய/பழைய வீட்டு எண்: 3-111/ | |
| வயது: 21 இனம்: ஆண் | | வயது: 47 இனம்: ஆண் | | வயது: 37 இனம்: பெண் | |
| 532 | ZBC1853233 | 533 | TN/14/074/0243198 | 534 | TN/14/074/0243284 |
| வாக்காளர் பெயர்: பாரதி | | வாக்காளர் பெயர்: ஆஞ்சப்பா | | வாக்காளர் பெயர்: யசோதம்மா | |
| கணவர் பெயர்: முனி கௌடா | | தந்தை பெயர்: வெங்கடப்பா | | கணவர் பெயர்: ஆஞ்சப்பா | |
| புதிய/பழைய வீட்டு எண்: 3-111/- | | புதிய/பழைய வீட்டு எண்: 3-112/3-85 | | புதிய/பழைய வீட்டு எண்: 3-112/3-85 | |
| வயது: 21 இனம்: பெண் | | வயது: 53 இனம்: ஆண் | | வயது: 46 இனம்: பெண் | |
| 535 | TN/14/074/0243309 | 536 | TN/14/074/0243302 | 537 | TN/14/074/0243321 |
| வாக்காளர் பெயர்: வெங்கடப்பா | | வாக்காளர் பெயர்: மரியப்பா | | வாக்காளர் பெயர்: சாந்தம்மா | |
| தந்தை பெயர்: கெம்பண்ணா | | தந்தை பெயர்: வெங்கடப்பா | | கணவர் பெயர்: மரியப்பா | |
| புதிய/பழைய வீட்டு எண்: 3-113/ | | புதிய/பழைய வீட்டு எண்: 3-113/ | | புதிய/பழைய வீட்டு எண்: 3-113/ | |
| வயது: 93 இனம்: ஆண் | | வயது: 46 இனம்: ஆண் | | வயது: 40 இனம்: பெண் | |
| 538 | TN/14/074/0243441 | 539 | TN/14/074/0243442 | 540 | TN/14/074/0243397 |
| வாக்காளர் பெயர்: வெங்கடேஷ் | | வாக்காளர் பெயர்: சின்னம்மா | | வாக்காளர் பெயர்: பையம்மா | |
| தந்தை பெயர்: வெங்கடப்பா | | கணவர் பெயர்: வெங்கடேஷ் | | கணவர் பெயர்: இராமைய்யா | |
| புதிய/பழைய வீட்டு எண்: 3-114/ | | புதிய/பழைய வீட்டு எண்: 3-114/ | | புதிய/பழைய வீட்டு எண்: 3-115/3-86 | |
| வயது: 62 இனம்: ஆண் | | வயது: 56 இனம்: பெண் | | வயது: 62 இனம்: பெண் | |

பிரிவு: 2-அச்செட்டிப்பள்ளி (வ.கி) அச்செட்டிப்பள்ளி (ஊ) எடப்பள்ளி வார்டு 3 , பின்கோடு : 635110

| | | | | | |
|-----|--|-----|---|-----|--|
| 541 | TN/14/074/0243348 வாக்காளர் பெயர்: சீனிவாசன் தந்தை பெயர்: இராமைய்யா புதிய/பழைய வீட்டு எண்: 3-115/3-86 வயது: 44 இனம்: ஆண் | 542 | ZBC1493345 வாக்காளர் பெயர்: மஞ்சுநாத் தந்தை பெயர்: கிருஷ்ணப்பா புதிய/பழைய வீட்டு எண்: 3-115/NA வயது: 22 இனம்: ஆண் | 543 | ZBC1553031 வாக்காளர் பெயர்: காயத்திரி கணவர் பெயர்: கிருஷ்ணப்பா புதிய/பழைய வீட்டு எண்: 3-115/3-72 வயது: 22 இனம்: பெண் |
| 544 | TN/14/074/0243076 வாக்காளர் பெயர்: நாராயணன் தந்தை பெயர்: இராமைய்யா புதிய/பழைய வீட்டு எண்: 3-116/ வயது: 50 இனம்: ஆண் | 545 | TN/14/074/0243398 வாக்காளர் பெயர்: சேமாவதி கணவர் பெயர்: நாராயணன் புதிய/பழைய வீட்டு எண்: 3-116/ வயது: 42 இனம்: பெண் | 546 | FMS5676036 வாக்காளர் பெயர்: ராதா கணவர் பெயர்: நாராயணன் புதிய/பழைய வீட்டு எண்: 3-116/ வயது: 39 இனம்: பெண் |
| 547 | ZBC2233807 வாக்காளர் பெயர்: பிரசாந்த் குமார் தந்தை பெயர்: நாராயணன் புதிய/பழைய வீட்டு எண்: 3-116/ வயது: 20 இனம்: ஆண் | 548 | ZBC2233815 வாக்காளர் பெயர்: வில்லா கணவர் பெயர்: அரிஷ் குமார் புதிய/பழைய வீட்டு எண்: 3-117/- வயது: 19 இனம்: பெண் | 549 | FMS1444546 வாக்காளர் பெயர்: நஞ்சப்பா தந்தை பெயர்: கிருஷ்ணப்பா புதிய/பழைய வீட்டு எண்: 3-117/3-87 வயது: 72 இனம்: ஆண் |
| 550 | TN/14/074/0243079 வாக்காளர் பெயர்: சங்கரம்மா கணவர் பெயர்: நஞ்சப்பா புதிய/பழைய வீட்டு எண்: 3-117/3-87 வயது: 67 இனம்: பெண் | 551 | FMS3086139 வாக்காளர் பெயர்: கௌரம்மா கணவர் பெயர்: நஞ்சப்பா புதிய/பழைய வீட்டு எண்: 3-117/3-87 வயது: 47 இனம்: பெண் | 552 | FMS1445105 வாக்காளர் பெயர்: நஞ்சம்மா கணவர் பெயர்: பூதட்டி புதிய/பழைய வீட்டு எண்: 3-118/3-88 வயது: 55 இனம்: பெண் |
| 553 | TN/14/074/0243347 வாக்காளர் பெயர்: ரமேஷ் தந்தை பெயர்: முனுசாமி புதிய/பழைய வீட்டு எண்: 3-118/3-88 வயது: 47 இனம்: ஆண் | 554 | TN/14/074/0243346 வாக்காளர் பெயர்: மஞ்சுளா கணவர் பெயர்: ரமேஷ் புதிய/பழைய வீட்டு எண்: 3-118/3-88 வயது: 40 இனம்: பெண் | 555 | FMS5676044 வாக்காளர் பெயர்: வேணுகோபால் தந்தை பெயர்: பூதட்டி புதிய/பழைய வீட்டு எண்: 3-118/3-88 வயது: 34 இனம்: ஆண் |
| 556 | FMS3085750 வாக்காளர் பெயர்: நீலாவதி கணவர் பெயர்: சென்னீர்ப்பா புதிய/பழைய வீட்டு எண்: 3-118-1/NA வயது: 34 இனம்: பெண் | 557 | FMS3085933 வாக்காளர் பெயர்: சந்திராவதி கணவர் பெயர்: கோபாலப்பா புதிய/பழைய வீட்டு எண்: 3-118-2/NA வயது: 37 இனம்: பெண் | 558 | TN/14/074/0243251 வாக்காளர் பெயர்: திம்மக்கா கணவர் பெயர்: திம்மராயப்பா புதிய/பழைய வீட்டு எண்: 3-119/3-88 வயது: 72 இனம்: பெண் |
| 559 | FMS1443977 வாக்காளர் பெயர்: தேவராஜ் தந்தை பெயர்: திம்மராயப்பா புதிய/பழைய வீட்டு எண்: 3-119/3-88 வயது: 37 இனம்: ஆண் | 560 | ZBC1493311 வாக்காளர் பெயர்: மஞ்சுளா கணவர் பெயர்: வெங்கடேஷ் புதிய/பழைய வீட்டு எண்: 3-119/3-88 வயது: 37 இனம்: பெண் | 561 | ZBC1493931 வாக்காளர் பெயர்: வனஜா கணவர் பெயர்: தேவராஜ் புதிய/பழைய வீட்டு எண்: 3-119/3-88 வயது: 22 இனம்: பெண் |
| 562 | TN/14/074/0243437 வாக்காளர் பெயர்: இராமைய்யா தந்தை பெயர்: முனியப்பா புதிய/பழைய வீட்டு எண்: 3-121/ வயது: 56 இனம்: ஆண் | 563 | FMS1445063 வாக்காளர் பெயர்: சரோஜா கணவர் பெயர்: இராமைய்யா புதிய/பழைய வீட்டு எண்: 3-121/ வயது: 50 இனம்: பெண் | 564 | FMS3086261 வாக்காளர் பெயர்: சந்திரேஷன் தந்தை பெயர்: இராமைய்யா புதிய/பழைய வீட்டு எண்: 3-121/ வயது: 32 இனம்: ஆண் |
| 565 | TN/14/074/0243045 வாக்காளர் பெயர்: நஞ்சம்மா கணவர் பெயர்: சிவான்பா புதிய/பழைய வீட்டு எண்: 3-122/3-92 வயது: 67 இனம்: பெண் | 566 | TN/14/074/0243341 வாக்காளர் பெயர்: சென்னவீரப்பா தந்தை பெயர்: சிவப்பா புதிய/பழைய வீட்டு எண்: 3-123/3-91 வயது: 67 இனம்: ஆண் | 567 | FMS1444678 வாக்காளர் பெயர்: சந்திரப்பா தந்தை பெயர்: சென்னவீரப்பா புதிய/பழைய வீட்டு எண்: 3-123/3-91 வயது: 40 இனம்: ஆண் |
| 568 | FMS3085677 வாக்காளர் பெயர்: மாலா கணவர் பெயர்: சந்திரப்பா புதிய/பழைய வீட்டு எண்: 3-123/3-91 வயது: 37 இனம்: பெண் | 569 | FMS3086550 வாக்காளர் பெயர்: பசுவராஜ் தந்தை பெயர்: சென்னவீரப்பா புதிய/பழைய வீட்டு எண்: 3-123/3-91 வயது: 36 இனம்: ஆண் | 570 | FMS1444611 வாக்காளர் பெயர்: சிவம்மா கணவர் பெயர்: பசுவராஜ் புதிய/பழைய வீட்டு எண்: 3-124/3-93 வயது: 62 இனம்: பெண் |

பிரிவு: 2-அச்செட்டிப்பள்ளி (வ.கி) அச்செட்டிப்பள்ளி (ஊ) எடப்பள்ளி வார்டு 3, பின்கோடு : 635110

| | | | | | |
|-----|--|-----|--|-----|---|
| 571 | FMS3086345 வாக்காளர் பெயர்: காந்தராஜ் தந்தை பெயர்: பைரப்பா புதிய/பழைய வீட்டு எண்: 3-125/ வயது: 49 இனம்: ஆண் | 572 | ZBC1120575 வாக்காளர் பெயர்: நாராயணப்பா தந்தை பெயர்: ராமப்பா புதிய/பழைய வீட்டு எண்: 3-125/- வயது: 47 இனம்: ஆண் | 573 | FMS3086113 வாக்காளர் பெயர்: சரஸ்வதம்மா கணவர் பெயர்: காந்தராஜ் புதிய/பழைய வீட்டு எண்: 3-125/ வயது: 42 இனம்: பெண் |
| 574 | ZBC1120476 வாக்காளர் பெயர்: ரேனுகா கணவர் பெயர்: நாராயணப்பா புதிய/பழைய வீட்டு எண்: 3-125/- வயது: 34 இனம்: பெண் | 575 | TN/14/074/0243228 வாக்காளர் பெயர்: கிருஷ்ணமூர்த்தி தந்தை பெயர்: இராஜப்பா புதிய/பழைய வீட்டு எண்: 3-126/3-94 வயது: 55 இனம்: ஆண் | 576 | FMS1445071 வாக்காளர் பெயர்: சூடாமணி கணவர் பெயர்: கிருஷ்ணமூர்த்தி புதிய/பழைய வீட்டு எண்: 3-126/3-94 வயது: 48 இனம்: பெண் |
| 577 | ZBC0282228 வாக்காளர் பெயர்: மஞ்சநாத் தந்தை பெயர்: கிருஷ்ணமூர்த்தி புதிய/பழைய வீட்டு எண்: 3-126/NA வயது: 30 இனம்: ஆண் | 578 | TN/14/074/0243288 வாக்காளர் பெயர்: முனியம்மா கணவர் பெயர்: இராஜப்பா புதிய/பழைய வீட்டு எண்: 3-127/ வயது: 77 இனம்: பெண் | 579 | TN/14/074/0243295 வாக்காளர் பெயர்: நஞ்சம்மா கணவர் பெயர்: இராமய்யா புதிய/பழைய வீட்டு எண்: 3-128/3-95 வயது: 72 இனம்: பெண் |
| 580 | FMS1445204 வாக்காளர் பெயர்: சீனிவாசன் தந்தை பெயர்: இராமய்யா புதிய/பழைய வீட்டு எண்: 3-128/3-95 வயது: 32 இனம்: ஆண் | 581 | FMS3086543 வாக்காளர் பெயர்: ஜெயராம் தந்தை பெயர்: இராமய்யா புதிய/பழைய வீட்டு எண்: 3-128-1/NA வயது: 44 இனம்: ஆண் | 582 | FMS3085735 வாக்காளர் பெயர்: காந்தம்மா கணவர் பெயர்: ஜெயராம் புதிய/பழைய வீட்டு எண்: 3-128-1/NA வயது: 38 இனம்: பெண் |
| 583 | FMS1445048 வாக்காளர் பெயர்: முனியப்பா தந்தை பெயர்: இராமகிருஷ்ணப்பா புதிய/பழைய வீட்டு எண்: 3-129/3-96 வயது: 64 இனம்: ஆண் | 584 | TN/14/074/0243289 வாக்காளர் பெயர்: வெங்கடம்மா கணவர் பெயர்: முனியப்பா புதிய/பழைய வீட்டு எண்: 3-129/3-96 வயது: 59 இனம்: பெண் | 585 | FMS3085826 வாக்காளர் பெயர்: வெங்கடேஷ் தந்தை பெயர்: முனியப்பா புதிய/பழைய வீட்டு எண்: 3-129/3-96 வயது: 37 இனம்: ஆண் |
| 586 | FMS3086766 வாக்காளர் பெயர்: முனிராஜ் தந்தை பெயர்: முனியப்பா புதிய/பழைய வீட்டு எண்: 3-129/3-96 வயது: 36 இனம்: ஆண் | 587 | FMS3085131 வாக்காளர் பெயர்: இரமேஷ் தந்தை பெயர்: முனியப்பா புதிய/பழைய வீட்டு எண்: 3-129/3-96 வயது: 34 இனம்: ஆண் | 588 | ZBC1853092 வாக்காளர் பெயர்: புஷ்பா கணவர் பெயர்: முனிராஜ் புதிய/பழைய வீட்டு எண்: 3-129/- வயது: 28 இனம்: பெண் |
| 589 | ZBC1853217 வாக்காளர் பெயர்: லாவண்யா கணவர் பெயர்: வெங்கடேஷ் புதிய/பழைய வீட்டு எண்: 3-129/- வயது: 26 இனம்: பெண் | 590 | FMS1444207 வாக்காளர் பெயர்: கோபாலப்பா தந்தை பெயர்: இராமகிருஷ்ணப்பா புதிய/பழைய வீட்டு எண்: 3-130/ வயது: 62 இனம்: ஆண் | 591 | TN/14/074/0243285 வாக்காளர் பெயர்: அமராவதி கணவர் பெயர்: கோபாலப்பா புதிய/பழைய வீட்டு எண்: 3-130/ வயது: 56 இனம்: பெண் |
| 592 | FMS3086097 வாக்காளர் பெயர்: பத்மா தந்தை பெயர்: கோபாலப்பா புதிய/பழைய வீட்டு எண்: 3-130/ வயது: 30 இனம்: பெண் | 593 | TN/14/074/0243332 வாக்காளர் பெயர்: நாராயணப்பா தந்தை பெயர்: இராமகிருஷ்ணப்பா புதிய/பழைய வீட்டு எண்: 3-131/ வயது: 46 இனம்: ஆண் | 594 | FMS3086071 வாக்காளர் பெயர்: மஞ்சளா கணவர் பெயர்: நாராயணப்பா புதிய/பழைய வீட்டு எண்: 3-131/ வயது: 37 இனம்: பெண் |
| 595 | TN/14/074/0243274 வாக்காளர் பெயர்: சின்னம்மா கணவர் பெயர்: இராமகிருஷ்ணப்பா புதிய/பழைய வீட்டு எண்: 3-132/ வயது: 92 இனம்: பெண் | 596 | TN/14/074/0243305 வாக்காளர் பெயர்: ரவி தந்தை பெயர்: இராமகிருஷ்ணப்பா புதிய/பழைய வீட்டு எண்: 3-132/ வயது: 42 இனம்: ஆண் | 597 | FMS3086055 வாக்காளர் பெயர்: சாந்தா கணவர் பெயர்: ரவி புதிய/பழைய வீட்டு எண்: 3-132/ வயது: 34 இனம்: பெண் |
| 598 | TN/14/074/0243286 வாக்காளர் பெயர்: மரியப்பா தந்தை பெயர்: இராமகிருஷ்ணப்பா புதிய/பழைய வீட்டு எண்: 3-133/3-98 வயது: 56 இனம்: ஆண் | 599 | TN/14/074/0243287 வாக்காளர் பெயர்: கௌரம்மா கணவர் பெயர்: மரியப்பா புதிய/பழைய வீட்டு எண்: 3-133/3-98 வயது: 48 இனம்: பெண் | 600 | ZBC1552900 வாக்காளர் பெயர்: ரேகா கணவர் பெயர்: சோமசேகர் புதிய/பழைய வீட்டு எண்: 3-134/NA வயது: 25 இனம்: பெண் |

பிரிவு: 2-அச்செட்டிப்பள்ளி (வ.கி) அச்செட்டிப்பள்ளி (ஊ) எடப்பள்ளி வார்டு 3, பின்கோடு : 635110

| | | | | | |
|-----|--|-----|---|-----|---|
| 601 | FMS6097497 வாக்காளர் பெயர்: வெங்கடலட்சுமி தந்தை பெயர்: வெங்கடேசப்பா புதிய/பழைய வீட்டு எண்: 3-134-1/NA வயது: 27 இனம்: பெண் | 602 | ZBC1120658 வாக்காளர் பெயர்: ராஜேந்திரபிரசாத் தந்தை பெயர்: வெங்கடேசப்பா புதிய/பழைய வீட்டு எண்: 3-134-1/- வயது: 25 இனம்: ஆண் | 603 | ZBC1552892 வாக்காளர் பெயர்: ரமேஷ் தந்தை பெயர்: வெங்கடேசப்பா புதிய/பழைய வீட்டு எண்: 3-134-1/NA வயது: 22 இனம்: ஆண் |
| 604 | TN/14/074/0243359 வாக்காளர் பெயர்: ஆனந்தப்பா தந்தை பெயர்: நாராயணப்பா புதிய/பழைய வீட்டு எண்: 3-136/ வயது: 44 இனம்: ஆண் | 605 | TN/14/074/0243345 வாக்காளர் பெயர்: பழப்பா கணவர் பெயர்: ஆனந்தப்பா புதிய/பழைய வீட்டு எண்: 3-136/ வயது: 40 இனம்: பெண் | 606 | TN/14/074/0243010 வாக்காளர் பெயர்: மாதப்பா தந்தை பெயர்: கரகப்பா புதிய/பழைய வீட்டு எண்: 3-137/ வயது: 49 இனம்: ஆண் |
| 607 | TN/14/074/0243252 வாக்காளர் பெயர்: முனிரத்தினம்மா கணவர் பெயர்: மாதப்பா புதிய/பழைய வீட்டு எண்: 3-137/ வயது: 46 இனம்: பெண் | 608 | FMS3085990 வாக்காளர் பெயர்: லைலாவதி தந்தை பெயர்: மாதப்பா புதிய/பழைய வீட்டு எண்: 3-137/ வயது: 32 இனம்: பெண் | 609 | FMS3084258 வாக்காளர் பெயர்: மூர்த்தி தந்தை பெயர்: மாதப்பா புதிய/பழைய வீட்டு எண்: 3-137/ வயது: 29 இனம்: ஆண் |
| 610 | ZBC0348912 வாக்காளர் பெயர்: திம்மராஜ் தந்தை பெயர்: மாதப்பா புதிய/பழைய வீட்டு எண்: 3-137/NA வயது: 26 இனம்: ஆண் | 611 | TN/14/074/0243312 வாக்காளர் பெயர்: கரகப்பா தந்தை பெயர்: மாதப்பா புதிய/பழைய வீட்டு எண்: 3-138/ வயது: 81 இனம்: ஆண் | 612 | ZBC1552827 வாக்காளர் பெயர்: கணேஷ் தந்தை பெயர்: முனிராஜ் புதிய/பழைய வீட்டு எண்: 3-138/NA வயது: 22 இனம்: ஆண் |
| 613 | FMS3085974 வாக்காளர் பெயர்: சீக்கலம்மா கணவர் பெயர்: கரகப்பா புதிய/பழைய வீட்டு எண்: 3-139/ வயது: 72 இனம்: பெண் | 614 | FMS1444009 வாக்காளர் பெயர்: முனிராஜ் தந்தை பெயர்: இராமையா புதிய/பழைய வீட்டு எண்: 3-139/ வயது: 52 இனம்: ஆண் | 615 | FMS1444108 வாக்காளர் பெயர்: கிருஷ்ணம்மா கணவர் பெயர்: முனிராஜ் புதிய/பழைய வீட்டு எண்: 3-139/ வயது: 43 இனம்: பெண் |
| 616 | TN/14/074/0243256 வாக்காளர் பெயர்: முனியம்மா கணவர் பெயர்: வெங்கடசாமி புதிய/பழைய வீட்டு எண்: 3-141/ வயது: 42 இனம்: பெண் | 617 | TN/14/074/0243007 வாக்காளர் பெயர்: எல்லப்பா தந்தை பெயர்: குஜ்ஜிஎல்லப்பா புதிய/பழைய வீட்டு எண்: 3-142/ வயது: 51 இனம்: ஆண் | 618 | TN/14/074/0243261 வாக்காளர் பெயர்: இரத்தினம்மா கணவர் பெயர்: எல்லப்பா புதிய/பழைய வீட்டு எண்: 3-142/ வயது: 45 இனம்: பெண் |
| 619 | FMS3084191 வாக்காளர் பெயர்: சித்ரா தந்தை பெயர்: எல்லப்பா புதிய/பழைய வீட்டு எண்: 3-142/ வயது: 30 இனம்: பெண் | 620 | FMS1444405 வாக்காளர் பெயர்: எல்லப்பா தந்தை பெயர்: திம்மண்ணா புதிய/பழைய வீட்டு எண்: 3-143/ வயது: 57 இனம்: ஆண் | 621 | ZBC1493261 வாக்காளர் பெயர்: ரத்தினம்மா கணவர் பெயர்: எல்லப்பா புதிய/பழைய வீட்டு எண்: 3-143/- வயது: 49 இனம்: பெண் |
| 622 | FMS5676069 வாக்காளர் பெயர்: மகேந்திரன் தந்தை பெயர்: எல்லப்பா புதிய/பழைய வீட்டு எண்: 3-143/ வயது: 30 இனம்: ஆண் | 623 | ZBC1493923 வாக்காளர் பெயர்: அசோகா தந்தை பெயர்: எல்லையா புதிய/பழைய வீட்டு எண்: 3-143/NA வயது: 23 இனம்: ஆண் | 624 | TN/14/074/0243385 வாக்காளர் பெயர்: கார்தம்மா கணவர் பெயர்: நாராயணப்பா புதிய/பழைய வீட்டு எண்: 3-143-1/ வயது: 48 இனம்: பெண் |
| 625 | ZBC0282236 வாக்காளர் பெயர்: சந்திரன் தந்தை பெயர்: நாராயணப்பா புதிய/பழைய வீட்டு எண்: 3-145/NA வயது: 31 இனம்: ஆண் | 626 | ZBC1853175 வாக்காளர் பெயர்: சுசீலா கணவர் பெயர்: முனிராஜ் புதிய/பழைய வீட்டு எண்: 3-146/- வயது: 27 இனம்: பெண் | 627 | ZBC1853167 வாக்காளர் பெயர்: மஞ்சநாத் தந்தை பெயர்: நாராயணப்பா புதிய/பழைய வீட்டு எண்: 3-149/- வயது: 26 இனம்: ஆண் |
| 628 | FMS6097513 வாக்காளர் பெயர்: மஞ்சநாத் தந்தை பெயர்: நாராயணப்பா புதிய/பழைய வீட்டு எண்: 3-149/NA வயது: 27 இனம்: ஆண் | 629 | TN/14/074/0243329 வாக்காளர் பெயர்: சின்னப்பாப்பா தந்தை பெயர்: எல்லப்பா புதிய/பழைய வீட்டு எண்: 3-151/NA வயது: 54 இனம்: பெண் | 630 | TN/14/074/0243330 வாக்காளர் பெயர்: இரத்தினம்மா கணவர் பெயர்: சின்னப்பாப்பா புதிய/பழைய வீட்டு எண்: 3-151/NA வயது: 47 இனம்: பெண் |

பிரிவு: 2-அச்செட்டிப்பள்ளி (வ.கி) அச்செட்டிப்பள்ளி (ஊ) எடப்பள்ளி வார்டு 3, பின்கோடு : 635110

| | | | | | |
|-----|--|-----|---|-----|--|
| 631 | ZBC1852888 வாக்காளர் பெயர்: அலோக தந்தை பெயர்: சின்னப்பா புதிய/பழைய வீட்டு எண்: 3-151/- வயது: 25 இனம்: ஆண் | 632 | FMS1444645 வாக்காளர் பெயர்: குருவப்பா தந்தை பெயர்: ஆனகல்லப்பா புதிய/பழைய வீட்டு எண்: 3-152/ வயது: 77 இனம்: ஆண் | 633 | FMS5412903 வாக்காளர் பெயர்: முருகேஷ் தந்தை பெயர்: குருவப்பா புதிய/பழைய வீட்டு எண்: 3-152/ வயது: 39 இனம்: ஆண் |
| 634 | ZBC1493287 வாக்காளர் பெயர்: சசீலா கணவர் பெயர்: முருகேஸ் புதிய/பழைய வீட்டு எண்: 3-152/- வயது: 32 இனம்: பெண் | 635 | TN/14/074/0243134 வாக்காளர் பெயர்: கிருஷ்ணப்பா தந்தை பெயர்: பாப்பையா புதிய/பழைய வீட்டு எண்: 3-154/ வயது: 54 இனம்: ஆண் | 636 | FMS1445261 வாக்காளர் பெயர்: சரோஜா கணவர் பெயர்: கிருஷ்ணப்பா புதிய/பழைய வீட்டு எண்: 3-154/ வயது: 46 இனம்: பெண் |
| 637 | ZBC0853325 வாக்காளர் பெயர்: முரளிதரன் தந்தை பெயர்: நாகராஜ் புதிய/பழைய வீட்டு எண்: 3-154/- வயது: 26 இனம்: ஆண் | 638 | ZBC1493329 வாக்காளர் பெயர்: சென்னீர்மமா கணவர் பெயர்: ரமேஷ் புதிய/பழைய வீட்டு எண்: 3-155 / NA வயது: 39 இனம்: பெண் | 639 | FMS1444660 வாக்காளர் பெயர்: எல்லப்பா தந்தை பெயர்: குள்ளேகுட்டியப்பா புதிய/பழைய வீட்டு எண்: 3-156/ வயது: 47 இனம்: ஆண் |
| 640 | FMS1444033 வாக்காளர் பெயர்: மாதம்மா கணவர் பெயர்: எல்லப்பா புதிய/பழைய வீட்டு எண்: 3-156/ வயது: 40 இனம்: பெண் | 641 | ZBC1852870 வாக்காளர் பெயர்: மஞ்சுநாத் தந்தை பெயர்: எல்லப்பா புதிய/பழைய வீட்டு எண்: 3-156/- வயது: 21 இனம்: ஆண் | 642 | FMS1444595 வாக்காளர் பெயர்: குள்ளேகுட்டியப்பா தந்தை பெயர்: அல்லலியப்பா புதிய/பழைய வீட்டு எண்: 3-157/ வயது: 73 இனம்: ஆண் |
| 643 | FMS1444629 வாக்காளர் பெயர்: குள்ளம்மா கணவர் பெயர்: குள்ளேகுட்டியப்பா புதிய/பழைய வீட்டு எண்: 3-157/ வயது: 67 இனம்: பெண் | 644 | FMS3084589 வாக்காளர் பெயர்: பிரகாஷ் தந்தை பெயர்: குள்ளேகுட்டியப்பா புதிய/பழைய வீட்டு எண்: 3-157/ வயது: 34 இனம்: ஆண் | 645 | ZBC1493279 வாக்காளர் பெயர்: ஹேமாவதி கணவர் பெயர்: பிரகாஸ் புதிய/பழைய வீட்டு எண்: 3-157/- வயது: 27 இனம்: பெண் |
| 646 | FMS3086568 வாக்காளர் பெயர்: சுப்ரமணி தந்தை பெயர்: குள்ளேகுட்டியப்பா புதிய/பழைய வீட்டு எண்: 3-157-1 / NA வயது: 38 இனம்: ஆண் | 647 | FMS3086394 வாக்காளர் பெயர்: லதா கணவர் பெயர்: சுப்ரமணி புதிய/பழைய வீட்டு எண்: 3-157-1 / NA வயது: 34 இனம்: பெண் | 648 | FMS1444942 வாக்காளர் பெயர்: அம்மையம்மா கணவர் பெயர்: சின்னப்பா புதிய/பழைய வீட்டு எண்: 3-158 / NA வயது: 67 இனம்: பெண் |
| 649 | TN/14/074/0243308 வாக்காளர் பெயர்: எல்லப்பா தந்தை பெயர்: சின்னப்பா புதிய/பழைய வீட்டு எண்: 3-158 / NA வயது: 46 இனம்: ஆண் | 650 | TN/14/074/0243317 வாக்காளர் பெயர்: எல்லம்மா கணவர் பெயர்: எல்லப்பா புதிய/பழைய வீட்டு எண்: 3-158 / NA வயது: 40 இனம்: பெண் | 651 | ZBC1852946 வாக்காளர் பெயர்: மல்லிகா தந்தை பெயர்: எல்லப்பா புதிய/பழைய வீட்டு எண்: 3-158 / - வயது: 21 இனம்: பெண் |
| 652 | ZBC1852938 வாக்காளர் பெயர்: மம்தா தந்தை பெயர்: எல்லப்பா புதிய/பழைய வீட்டு எண்: 3-158 / - வயது: 20 இனம்: பெண் | 653 | TN/14/074/0243382 வாக்காளர் பெயர்: எல்லப்பா தந்தை பெயர்: பாப்பையா புதிய/பழைய வீட்டு எண்: 3-159/ வயது: 50 இனம்: ஆண் | 654 | TN/14/074/0243383 வாக்காளர் பெயர்: புட்டம்மா கணவர் பெயர்: எல்லப்பா புதிய/பழைய வீட்டு எண்: 3-159/ வயது: 46 இனம்: பெண் |
| 655 | FMS3084282 வாக்காளர் பெயர்: அனில்குமார் தந்தை பெயர்: எல்லப்பா புதிய/பழைய வீட்டு எண்: 3-159/ வயது: 32 இனம்: ஆண் | 656 | ZBC1552934 வாக்காளர் பெயர்: ராதாமமா தந்தை பெயர்: எல்லப்பா புதிய/பழைய வீட்டு எண்: 3-159 / - வயது: 26 இனம்: பெண் | 657 | ZBC1552926 வாக்காளர் பெயர்: ஹரிஷ் குமார் தந்தை பெயர்: எல்லப்பா புதிய/பழைய வீட்டு எண்: 3-159 / - வயது: 23 இனம்: ஆண் |
| 658 | TN/14/074/0243135 வாக்காளர் பெயர்: இராஜப்பா தந்தை பெயர்: பாப்பையா புதிய/பழைய வீட்டு எண்: 3-160/ வயது: 52 இனம்: ஆண் | 659 | FMS1444777 வாக்காளர் பெயர்: சின்னத்தாயம்மா கணவர் பெயர்: ராஜப்பா புதிய/பழைய வீட்டு எண்: 3-160/ வயது: 43 இனம்: பெண் | 660 | ZBC1493303 வாக்காளர் பெயர்: ரூபா தந்தை பெயர்: ராஜப்பா புதிய/பழைய வீட்டு எண்: 3-160 / NA வயது: 26 இனம்: பெண் |

பிரிவு: 2-அச்செட்டிப்பள்ளி (வ.கி) அச்செட்டிப்பள்ளி (ஊ) எடப்பள்ளி வார்டு 3, பின்கோடு : 635110

| | | | | | |
|-----|---|-----|---|-----|---|
| 661 | TN/14/074/0243324 வாக்காளர் பெயர்: மத்தூர்மமா கணவர் பெயர்: சின்னதோடப்பா புதிய/பழைய வீட்டு எண்: 3-161/ வயது: 88 இனம்: பெண் | 662 | TN/14/074/0243325 வாக்காளர் பெயர்: சரோஜம்மா கணவர் பெயர்: மதனகிரியப்பா புதிய/பழைய வீட்டு எண்: 3-161/ வயது: 48 இனம்: பெண் | 663 | ZBC1493915 வாக்காளர் பெயர்: லோகேஷ் தந்தை பெயர்: மதனகிரி புதிய/பழைய வீட்டு எண்: 3-161 / NA வயது: 22 இனம்: ஆண் |
| 664 | ZBC1853118 வாக்காளர் பெயர்: அனுசுயா தந்தை பெயர்: மதனகிரியப்பா புதிய/பழைய வீட்டு எண்: 3-161 / - வயது: 23 இனம்: பெண் | 665 | FMS1444579 வாக்காளர் பெயர்: முனியம்மா கணவர் பெயர்: முனியப்பா புதிய/பழைய வீட்டு எண்: 3-162/ வயது: 60 இனம்: பெண் | 666 | FMS3084753 வாக்காளர் பெயர்: முனிராஜ் தந்தை பெயர்: முனியப்பா புதிய/பழைய வீட்டு எண்: 3-162/ வயது: 36 இனம்: ஆண் |
| 667 | FMS3084381 வாக்காளர் பெயர்: நாராயணசாமி தந்தை பெயர்: முனியப்பா புதிய/பழைய வீட்டு எண்: 3-162/ வயது: 31 இனம்: ஆண் | 668 | ZBC1019074 வாக்காளர் பெயர்: நஞ்சம்மா தந்தை பெயர்: முனியப்பா புதிய/பழைய வீட்டு எண்: 3-162 / - வயது: 26 இனம்: பெண் | 669 | ZBC1493238 வாக்காளர் பெயர்: அஞ்சலி கணவர் பெயர்: முனிராஜ் புதிய/பழைய வீட்டு எண்: 3-162 / - வயது: 25 இனம்: பெண் |
| 670 | FMS1445329 வாக்காளர் பெயர்: சுரேஷ் தந்தை பெயர்: முனியப்பா புதிய/பழைய வீட்டு எண்: 3-163/ வயது: 44 இனம்: ஆண் | 671 | FMS3084902 வாக்காளர் பெயர்: தனலஷ்மி கணவர் பெயர்: சுரேஷ் புதிய/பழைய வீட்டு எண்: 3-163/ வயது: 40 இனம்: பெண் | 672 | FMS3084696 வாக்காளர் பெயர்: கணேஷ் தந்தை பெயர்: முனியப்பா புதிய/பழைய வீட்டு எண்: 3-163/ வயது: 36 இனம்: ஆண் |
| 673 | TN/14/074/0243396 வாக்காளர் பெயர்: லஷம்பா தந்தை பெயர்: மோடப்பா புதிய/பழைய வீட்டு எண்: 3-164/ வயது: 76 இனம்: ஆண் | 674 | TN/14/074/0243370 வாக்காளர் பெயர்: எல்லம்மா கணவர் பெயர்: லஷம்பா புதிய/பழைய வீட்டு எண்: 3-164/ வயது: 70 இனம்: பெண் | 675 | TN/14/074/0243028 வாக்காளர் பெயர்: மதனகிரியப்பா தந்தை பெயர்: சின்னதோடப்பா புதிய/பழைய வீட்டு எண்: 3-164/ வயது: 54 இனம்: ஆண் |
| 676 | FMS3084761 வாக்காளர் பெயர்: லஷம்பா கணவர் பெயர்: சின்னய்யா புதிய/பழைய வீட்டு எண்: 3-164/ வயது: 40 இனம்: பெண் | 677 | ZBC0853291 வாக்காளர் பெயர்: மஞ்சநாத் தந்தை பெயர்: மதனகிரி புதிய/பழைய வீட்டு எண்: 3-164/ வயது: 28 இனம்: ஆண் | 678 | ZBC1853225 வாக்காளர் பெயர்: யஸ்வந்த் குமார் தந்தை பெயர்: கிருஷ்ணப்பா புதிய/பழைய வீட்டு எண்: 3-164 / - வயது: 20 இனம்: ஆண் |
| 679 | ZBC1852912 வாக்காளர் பெயர்: நேத்ரா தந்தை பெயர்: சின்னப்பா புதிய/பழைய வீட்டு எண்: 3-164 / - வயது: 20 இனம்: பெண் | 680 | FMS1445162 வாக்காளர் பெயர்: திம்மராயப்பா தந்தை பெயர்: கரகப்பா புதிய/பழைய வீட்டு எண்: 3-165/ வயது: 60 இனம்: ஆண் | 681 | FMS1445220 வாக்காளர் பெயர்: லட்சுமம்மா கணவர் பெயர்: திம்மராயப்பா புதிய/பழைய வீட்டு எண்: 3-165/ வயது: 53 இனம்: பெண் |
| 682 | FMS5676077 வாக்காளர் பெயர்: முருகேஷ் தந்தை பெயர்: திம்மராயப்பா புதிய/பழைய வீட்டு எண்: 3-165/ வயது: 32 இனம்: ஆண் | 683 | ZBC0282244 வாக்காளர் பெயர்: முனிராஜ் தந்தை பெயர்: திம்மராயப்பா புதிய/பழைய வீட்டு எண்: 3-165 / NA வயது: 30 இனம்: ஆண் | 684 | TN/14/074/0243313 வாக்காளர் பெயர்: நாராயணப்பா தந்தை பெயர்: குருவப்பா புதிய/பழைய வீட்டு எண்: 3-166/ வயது: 47 இனம்: ஆண் |
| 685 | TN/14/074/0243360 வாக்காளர் பெயர்: ஜெயம்மா கணவர் பெயர்: நாராயணப்பா புதிய/பழைய வீட்டு எண்: 3-166/ வயது: 42 இனம்: பெண் | 686 | TN/14/074/0243068 வாக்காளர் பெயர்: கிருஷ்ணப்பா தந்தை பெயர்: முனுசாமி புதிய/பழைய வீட்டு எண்: 3-167/ வயது: 75 இனம்: ஆண் | 687 | TN/14/074/0243069 வாக்காளர் பெயர்: சாதம்மா கணவர் பெயர்: கிருஷ்ணப்பா புதிய/பழைய வீட்டு எண்: 3-167/ வயது: 65 இனம்: பெண் |
| 688 | TN/14/074/0243435 வாக்காளர் பெயர்: நாகராஜ் தந்தை பெயர்: கிருஷ்ணப்பா புதிய/பழைய வீட்டு எண்: 3-167/ வயது: 42 இனம்: ஆண் | 689 | FMS3085958 வாக்காளர் பெயர்: மீனா கணவர் பெயர்: நாகராஜ் புதிய/பழைய வீட்டு எண்: 3-167/ வயது: 36 இனம்: பெண் | 690 | ZBC1120641 வாக்காளர் பெயர்: லட்சுமி கணவர் பெயர்: சூர்யா புதிய/பழைய வீட்டு எண்: 3-167 / - வயது: 35 இனம்: பெண் |

பிரிவு: 2-அச்செட்டிப்பள்ளி (வ.கி) அச்செட்டிப்பள்ளி (ஊ) எடப்பள்ளி வார்டு 3 , பின்கோடு : 635110

| | | | | | |
|-----|--|-----|--|-----|--|
| 691 | TN/14/074/0243174 வாக்காளர் பெயர்: பார்வதி கணவர் பெயர்: வெங்கடசாமி புதிய/பழைய வீட்டு எண்: 3-168/ வயது: 47 இனம்: பெண் | 692 | TN/14/074/0243297 வாக்காளர் பெயர்: வெங்கடசாமி தந்தை பெயர்: கிருஷ்ணப்பா புதிய/பழைய வீட்டு எண்: 3-168/ வயது: 43 இனம்: ஆண் | 693 | ZBC1853043 வாக்காளர் பெயர்: முனிராஜா தந்தை பெயர்: வெங்கடசாமி புதிய/பழைய வீட்டு எண்: 3-168 / - வயது: 21 இனம்: ஆண் |
| 694 | TN/14/074/0243326 வாக்காளர் பெயர்: போடியம்மா கணவர் பெயர்: குள்ளேகுட்டியப்பா புதிய/பழைய வீட்டு எண்: 3-169/ வயது: 76 இனம்: பெண் | 695 | ZBC0282251 வாக்காளர் பெயர்: நஞ்சப்பா தந்தை பெயர்: குல்லே குட்டப்பா புதிய/பழைய வீட்டு எண்: 3-169 / NA வயது: 51 இனம்: ஆண் | 696 | FMS3086808 வாக்காளர் பெயர்: முனிராஜ் தந்தை பெயர்: குள்ளேகுட்டியப்பா புதிய/பழைய வீட்டு எண்: 3-169/ வயது: 35 இனம்: ஆண் |
| 697 | ZBC1493295 வாக்காளர் பெயர்: கோமலா கணவர் பெயர்: முனிராஜ் புதிய/பழைய வீட்டு எண்: 3-169 / NA வயது: 27 இனம்: பெண் | 698 | TN/14/074/0243434 வாக்காளர் பெயர்: நஞ்சப்பா தந்தை பெயர்: முனிவெங்கடப்பா புதிய/பழைய வீட்டு எண்: 3-170/ வயது: 46 இனம்: ஆண் | 699 | FMS3086378 வாக்காளர் பெயர்: இரத்தினம்மா கணவர் பெயர்: நஞ்சப்பா புதிய/பழைய வீட்டு எண்: 3-170/ வயது: 37 இனம்: பெண் |
| 700 | TN/14/074/0243030 வாக்காளர் பெயர்: முனியப்பா தந்தை பெயர்: அல்லேலியப்பா புதிய/பழைய வீட்டு எண்: 3-171/ வயது: 76 இனம்: ஆண் | 701 | TN/14/074/0243043 வாக்காளர் பெயர்: புட்டம்மா கணவர் பெயர்: முனியப்பா புதிய/பழைய வீட்டு எண்: 3-171/ வயது: 69 இனம்: பெண் | 702 | FMS3084464 வாக்காளர் பெயர்: நாகராஜ் தந்தை பெயர்: முனியப்பா புதிய/பழைய வீட்டு எண்: 3-171/ வயது: 34 இனம்: ஆண் |
| 703 | FMS3084365 வாக்காளர் பெயர்: நஞ்சப்பா தந்தை பெயர்: முனியப்பா புதிய/பழைய வீட்டு எண்: 3-171/ வயது: 32 இனம்: ஆண் | 704 | ZBC1120542 வாக்காளர் பெயர்: விஜயலட்சுமி கணவர் பெயர்: நாகராஜ் புதிய/பழைய வீட்டு எண்: 3-171 / - வயது: 27 இனம்: பெண் | 705 | FMS3086410 வாக்காளர் பெயர்: இராமஜெயம் கணவர் பெயர்: வெங்கடேஸ் புதிய/பழைய வீட்டு எண்: 3-171/ வயது: 36 இனம்: பெண் |
| 706 | TN/14/074/0243301 வாக்காளர் பெயர்: கிருஷ்ணப்பா தந்தை பெயர்: குள்ளேகுட்டியப்பா புதிய/பழைய வீட்டு எண்: 3-174 / NA வயது: 47 இனம்: ஆண் | 707 | FMS3085818 வாக்காளர் பெயர்: இலவ்மம்மா கணவர் பெயர்: கிருஷ்ணப்பா புதிய/பழைய வீட்டு எண்: 3-174 / NA வயது: 37 இனம்: பெண் | 708 | TN/14/074/0243057 வாக்காளர் பெயர்: அன்னையப்பா தந்தை பெயர்: அல்லேலியப்பா புதிய/பழைய வீட்டு எண்: 3-175 / NA வயது: 87 இனம்: ஆண் |
| 709 | ZBC0853549 வாக்காளர் பெயர்: ராமக்கா கணவர் பெயர்: அன்னையப்பா புதிய/பழைய வீட்டு எண்: 3-175 / - வயது: 57 இனம்: பெண் | 710 | FMS1444330 வாக்காளர் பெயர்: ஓன்னப்பா தந்தை பெயர்: அன்னையப்பா புதிய/பழைய வீட்டு எண்: 3-175 / NA வயது: 42 இனம்: ஆண் | 711 | FMS3086337 வாக்காளர் பெயர்: சோபா கணவர் பெயர்: ஓன்னப்பா புதிய/பழைய வீட்டு எண்: 3-175 / NA வயது: 39 இனம்: பெண் |
| 712 | FMS3086733 வாக்காளர் பெயர்: சம்பங்கி தந்தை பெயர்: காக்கப்பா புதிய/பழைய வீட்டு எண்: 3-176/ வயது: 49 இனம்: ஆண் | 713 | TN/14/074/0243258 வாக்காளர் பெயர்: சாரதா கணவர் பெயர்: சம்பங்கி புதிய/பழைய வீட்டு எண்: 3-176/ வயது: 47 இனம்: பெண் | 714 | ZBC1853258 வாக்காளர் பெயர்: சக்குபாய் தந்தை பெயர்: சம்பங்கி புதிய/பழைய வீட்டு எண்: 3-176 / - வயது: 27 இனம்: பெண் |
| 715 | ZBC1853266 வாக்காளர் பெயர்: தயானந்தா தந்தை பெயர்: சம்பங்கி புதிய/பழைய வீட்டு எண்: 3-176 / - வயது: 22 இனம்: ஆண் | 716 | TN/14/074/0243335 வாக்காளர் பெயர்: முனியப்பா தந்தை பெயர்: தோடப்பா புதிய/பழைய வீட்டு எண்: 3-178/ வயது: 68 இனம்: ஆண் | 717 | TN/14/074/0243340 வாக்காளர் பெயர்: முத்தம்மா கணவர் பெயர்: முனியப்பா புதிய/பழைய வீட்டு எண்: 3-178/ வயது: 60 இனம்: பெண் |
| 718 | FMS5676085 வாக்காளர் பெயர்: மஞ்சநாத் தந்தை பெயர்: முனியப்பா புதிய/பழைய வீட்டு எண்: 3-178/ வயது: 37 இனம்: ஆண் | 719 | FMS5676093 வாக்காளர் பெயர்: முனிரத்தினா கணவர் பெயர்: மஞ்சநாத் புதிய/பழைய வீட்டு எண்: 3-178/ வயது: 34 இனம்: பெண் | 720 | FMS3084795 வாக்காளர் பெயர்: சோமன் தந்தை பெயர்: முனியப்பா புதிய/பழைய வீட்டு எண்: 3-178/ வயது: 32 இனம்: ஆண் |

பிரிவு: 2-அச்செட்டிப்பள்ளி (வ.கி) அச்செட்டிப்பள்ளி (ஊ) எடப்பள்ளி வார்டு 3, பின்கோடு : 635110

| | | | | | |
|-----|---|-----|---|-----|---|
| 721 | FMS3084704 வாக்காளர் பெயர்: முனிராஜ் தந்தை பெயர்: முனியப்பா புதிய/பழைய வீட்டு எண்: 3-178/ வயது: 31 இனம்: ஆண் | 722 | TN/14/074/0243042 வாக்காளர் பெயர்: முனுசாமி தந்தை பெயர்: வெங்கடப்பா புதிய/பழைய வீட்டு எண்: 3-179/ வயது: 59 இனம்: ஆண் | 723 | TN/14/074/0243403 வாக்காளர் பெயர்: சரஸ்வதி கணவர் பெயர்: முனுசாமி புதிய/பழைய வீட்டு எண்: 3-179/ வயது: 57 இனம்: பெண் |
| 724 | FMS3084563 வாக்காளர் பெயர்: பிரகாஷ் தந்தை பெயர்: முனுசாமி புதிய/பழைய வீட்டு எண்: 3-179/ வயது: 33 இனம்: ஆண் | 725 | FMS3084480 வாக்காளர் பெயர்: உமேஷ் தந்தை பெயர்: முனுசாமி புதிய/பழைய வீட்டு எண்: 3-179/ வயது: 31 இனம்: ஆண் | 726 | ZBC1853183 வாக்காளர் பெயர்: நவீனா கணவர் பெயர்: உமேஸ் புதிய/பழைய வீட்டு எண்: 3-179 / - வயது: 28 இனம்: பெண் |
| 727 | FMS3084670 வாக்காளர் பெயர்: ரமேஷ் தந்தை பெயர்: நாராயணப்பா புதிய/பழைய வீட்டு எண்: 3-180/ வயது: 31 இனம்: ஆண் | 728 | FMS3086428 வாக்காளர் பெயர்: இலவ்மய்யா தந்தை பெயர்: முனியப்பா புதிய/பழைய வீட்டு எண்: 3-181/ வயது: 57 இனம்: ஆண் | 729 | FMS3086675 வாக்காளர் பெயர்: அஸ்வதம்மா கணவர் பெயர்: இலவ்மய்யா புதிய/பழைய வீட்டு எண்: 3-181/ வயது: 47 இனம்: பெண் |
| 730 | TN/14/074/0243380 வாக்காளர் பெயர்: திம்மராஜ் தந்தை பெயர்: கிருஷ்ணப்பா புதிய/பழைய வீட்டு எண்: 3-181/ வயது: 42 இனம்: ஆண் | 731 | FMS3086667 வாக்காளர் பெயர்: ஜமுனா கணவர் பெயர்: திம்மராஜ் புதிய/பழைய வீட்டு எண்: 3-181/ வயது: 36 இனம்: பெண் | 732 | FMS1445303 வாக்காளர் பெயர்: கோபாலப்பா தந்தை பெயர்: வெங்கடப்பா புதிய/பழைய வீட்டு எண்: 3-182/ வயது: 68 இனம்: ஆண் |
| 733 | TN/14/074/0243373 வாக்காளர் பெயர்: சக்ரம்மா கணவர் பெயர்: கோபாலப்பா புதிய/பழைய வீட்டு எண்: 3-182/ வயது: 62 இனம்: பெண் | 734 | TN/14/074/0243450 வாக்காளர் பெயர்: கெம்பண்ணா தந்தை பெயர்: கோபாலப்பா புதிய/பழைய வீட்டு எண்: 3-182/ வயது: 42 இனம்: ஆண் | 735 | FMS3086709 வாக்காளர் பெயர்: சோமசங்கர் தந்தை பெயர்: கோபாலப்பா புதிய/பழைய வீட்டு எண்: 3-182/ வயது: 40 இனம்: ஆண் |
| 736 | FMS3086725 வாக்காளர் பெயர்: பிரகாஷ் தந்தை பெயர்: கோபாலப்பா புதிய/பழைய வீட்டு எண்: 3-182/ வயது: 38 இனம்: ஆண் | 737 | FMS3086576 வாக்காளர் பெயர்: சுதா கணவர் பெயர்: கெம்பண்ணா புதிய/பழைய வீட்டு எண்: 3-182/ வயது: 33 இனம்: பெண் | 738 | TN/14/074/0243020 வாக்காளர் பெயர்: வெங்கடேஷப்பா தந்தை பெயர்: வெங்கடப்பா புதிய/பழைய வீட்டு எண்: 3-183/ வயது: 54 இனம்: ஆண் |
| 739 | TN/14/074/0243350 வாக்காளர் பெயர்: நாராயணம்மா கணவர் பெயர்: வெங்கடேசப்பா புதிய/பழைய வீட்டு எண்: 3-183/ வயது: 48 இனம்: பெண் | 740 | TN/14/074/0243414 வாக்காளர் பெயர்: எல்லப்பா தந்தை பெயர்: முனிகெம்பய்யா புதிய/பழைய வீட்டு எண்: 3-184/ வயது: 72 இனம்: ஆண் | 741 | FMS3086519 வாக்காளர் பெயர்: மஞ்சநாத் தந்தை பெயர்: எல்லப்பா புதிய/பழைய வீட்டு எண்: 3-184/ வயது: 36 இனம்: ஆண் |
| 742 | TN/14/074/0243445 வாக்காளர் பெயர்: கோபலாப்பா தந்தை பெயர்: எல்லப்பா புதிய/பழைய வீட்டு எண்: 3-185/ வயது: 52 இனம்: ஆண் | 743 | FMS1445089 வாக்காளர் பெயர்: இரத்தினம்மா கணவர் பெயர்: கோபாலப்பா புதிய/பழைய வீட்டு எண்: 3-185/ வயது: 47 இனம்: பெண் | 744 | ZBC0282269 வாக்காளர் பெயர்: பாக்யா கணவர் பெயர்: மஞ்சநாத் புதிய/பழைய வீட்டு எண்: 3-185 / NA வயது: 30 இனம்: பெண் |
| 745 | TN/14/074/0243343 வாக்காளர் பெயர்: முனிரத்தினம்மா கணவர் பெயர்: கோபலாப்பா புதிய/பழைய வீட்டு எண்: 3-186/ வயது: 50 இனம்: பெண் | 746 | FMS1672542 வாக்காளர் பெயர்: சோபா கணவர் பெயர்: முருகேஷ் புதிய/பழைய வீட்டு எண்: 3-186/ வயது: 34 இனம்: பெண் | 747 | FMS3086626 வாக்காளர் பெயர்: ஜெகதிஸ்பாபு தந்தை பெயர்: கோபலாப்பா புதிய/பழைய வீட்டு எண்: 3-186/ வயது: 34 இனம்: ஆண் |
| 748 | FMS3084845 வாக்காளர் பெயர்: அமராவதி கணவர் பெயர்: ஜெகதிஸ்பாபு புதிய/பழைய வீட்டு எண்: 3-186/ வயது: 32 இனம்: பெண் | 749 | FMS3085768 வாக்காளர் பெயர்: சசிகுமார் தந்தை பெயர்: கோபலாப்பா புதிய/பழைய வீட்டு எண்: 3-186/ வயது: 31 இனம்: ஆண் | 750 | ZBC1493337 வாக்காளர் பெயர்: நாராயணம்மா கணவர் பெயர்: ஜெகதிஸ்பாபு புதிய/பழைய வீட்டு எண்: 3-186 / NA வயது: 30 இனம்: பெண் |

பிரிவு: 2-அச்செட்டிப்பள்ளி (வ.கி) அச்செட்டிப்பள்ளி (ஊ) எடப்பள்ளி வார்டு 3, பின்கோடு : 635110

| | | | | | |
|------------------------|-------------------|------------------------|-------------------|------------------------|-------------------|
| 751 | TN/14/074/0243387 | 752 | TN/14/074/0243344 | 753 | FMS1445246 |
| வாக்காளர் பெயர்: | ராஜப்பா | வாக்காளர் பெயர்: | பிரேமா | வாக்காளர் பெயர்: | லட்சுமியம்மா |
| தந்தை பெயர்: | சாதப்பா | கணவர் பெயர்: | இராஜப்பா | கணவர் பெயர்: | சாதப்பா |
| புதிய/பழைய வீட்டு எண்: | 3-187 / NA | புதிய/பழைய வீட்டு எண்: | 3-187 / NA | புதிய/பழைய வீட்டு எண்: | 3-188/ |
| வயது: | 49 இனம்: ஆண் | வயது: | 41 இனம்: பெண் | வயது: | 82 இனம்: பெண் |
| 754 | TN/14/074/0243364 | 755 | TN/14/074/0243365 | 756 | ZBC1853035 |
| வாக்காளர் பெயர்: | மகாதேவன் | வாக்காளர் பெயர்: | நஞ்சம்மா | வாக்காளர் பெயர்: | தனலட்சுமி |
| தந்தை பெயர்: | சாதப்பா | கணவர் பெயர்: | மகாதேவன் | கணவர் பெயர்: | மகாதேவன் |
| புதிய/பழைய வீட்டு எண்: | 3-188/ | புதிய/பழைய வீட்டு எண்: | 3-188/ | புதிய/பழைய வீட்டு எண்: | 3-188 / - |
| வயது: | 52 இனம்: ஆண் | வயது: | 47 இனம்: பெண் | வயது: | 26 இனம்: பெண் |
| 757 | ZBC1853019 | 758 | ZBC1853027 | 759 | TN/14/074/0243275 |
| வாக்காளர் பெயர்: | அருணா | வாக்காளர் பெயர்: | அஸ்வினி | வாக்காளர் பெயர்: | நாராயணப்பா |
| தந்தை பெயர்: | மகாதேவப்பா | தந்தை பெயர்: | மகாதேவன் | தந்தை பெயர்: | திம்மண்ணா |
| புதிய/பழைய வீட்டு எண்: | 3-188 / - | புதிய/பழைய வீட்டு எண்: | 3-188 / - | புதிய/பழைய வீட்டு எண்: | 3-189/ |
| வயது: | 22 இனம்: பெண் | வயது: | 20 இனம்: பெண் | வயது: | 59 இனம்: ஆண் |
| 760 | TN/14/074/0243280 | 761 | ZBC1553056 | 762 | ZBC1553049 |
| வாக்காளர் பெயர்: | எல்லம்மா | வாக்காளர் பெயர்: | முரளி | வாக்காளர் பெயர்: | புஷ்பா |
| கணவர் பெயர்: | நாராயணப்பா | தந்தை பெயர்: | நாராயணப்பா | தந்தை பெயர்: | நாராயணப்பா |
| புதிய/பழைய வீட்டு எண்: | 3-189/ | புதிய/பழைய வீட்டு எண்: | 3-189/ | புதிய/பழைய வீட்டு எண்: | 3-189/ |
| வயது: | 44 இனம்: பெண் | வயது: | 22 இனம்: ஆண் | வயது: | 21 இனம்: பெண் |
| 763 | FMS3085891 | 764 | FMS5676101 | 765 | FMS3085917 |
| வாக்காளர் பெயர்: | முனிலட்சுமியம்மா | வாக்காளர் பெயர்: | சீனிவாசன் | வாக்காளர் பெயர்: | ஹேமா |
| கணவர் பெயர்: | எல்லப்பா | தந்தை பெயர்: | எல்லப்பா | கணவர் பெயர்: | சீனிவாசன் |
| புதிய/பழைய வீட்டு எண்: | 3-190/ | புதிய/பழைய வீட்டு எண்: | 3-190/ | புதிய/பழைய வீட்டு எண்: | 3-190/ |
| வயது: | 67 இனம்: பெண் | வயது: | 38 இனம்: ஆண் | வயது: | 32 இனம்: பெண் |
| 766 | TN/14/074/0243306 | 767 | FMS1444470 | 768 | TN/14/074/0243395 |
| வாக்காளர் பெயர்: | நாகராஜ் | வாக்காளர் பெயர்: | விமலம்மா | வாக்காளர் பெயர்: | மஞ்சநாத் |
| தந்தை பெயர்: | எல்லப்பா | கணவர் பெயர்: | நாராயணப்பா | தந்தை பெயர்: | நாராயணப்பா |
| புதிய/பழைய வீட்டு எண்: | 3-190/ | புதிய/பழைய வீட்டு எண்: | 3-190-1 / NA | புதிய/பழைய வீட்டு எண்: | 3-190-1 / NA |
| வயது: | 32 இனம்: ஆண் | வயது: | 60 இனம்: பெண் | வயது: | 44 இனம்: ஆண் |
| 769 | FMS6097521 | 770 | ZBC0853143 | 771 | ZBC0853333 |
| வாக்காளர் பெயர்: | குணவதி | வாக்காளர் பெயர்: | ராதா | வாக்காளர் பெயர்: | நரசிம்மன் |
| தந்தை பெயர்: | நாராயணப்பா | கணவர் பெயர்: | லகுமப்பா | தந்தை பெயர்: | பெத்தனா |
| புதிய/பழைய வீட்டு எண்: | 3-190-1 / NA | புதிய/பழைய வீட்டு எண்: | 3-193 / 3-93 | புதிய/பழைய வீட்டு எண்: | 3-212 / - |
| வயது: | 28 இனம்: பெண் | வயது: | 32 இனம்: பெண் | வயது: | 37 இனம்: ஆண் |
| 772 | ZBC0853226 | 773 | ZBC0853572 | 774 | ZBC0853317 |
| வாக்காளர் பெயர்: | உமா | வாக்காளர் பெயர்: | ராஜசேகர் | வாக்காளர் பெயர்: | அமரம்மா |
| கணவர் பெயர்: | நரசிம்மன் | தந்தை பெயர்: | ஸ்ரீனிவாசன் | கணவர் பெயர்: | கிருஷ்ணப்பா |
| புதிய/பழைய வீட்டு எண்: | 3-212 / - | புதிய/பழைய வீட்டு எண்: | 3-219 / - | புதிய/பழைய வீட்டு எண்: | 3-223 / - |
| வயது: | 29 இனம்: பெண் | வயது: | 26 இனம்: ஆண் | வயது: | 52 இனம்: பெண் |
| 775 | ZBC1552868 | 776 | ZBC0853002 | 777 | ZBC1493634 |
| வாக்காளர் பெயர்: | சிவக்குமார் | வாக்காளர் பெயர்: | முனிராஜ் | வாக்காளர் பெயர்: | ஹரிபிரசாத் |
| தந்தை பெயர்: | வெங்கடேசப்பா | தந்தை பெயர்: | ஆனுமந்தப்பா | தந்தை பெயர்: | சின்னசுவாமி |
| புதிய/பழைய வீட்டு எண்: | 3-223 / NA | புதிய/பழைய வீட்டு எண்: | 3-261/ | புதிய/பழைய வீட்டு எண்: | 3-277 / NA |
| வயது: | 24 இனம்: ஆண் | வயது: | 28 இனம்: ஆண் | வயது: | 25 இனம்: ஆண் |
| 778 | ZBC0852970 | 779 | ZBC0853234 | 780 | FMS6097471 |
| வாக்காளர் பெயர்: | முனிராஜ் | வாக்காளர் பெயர்: | பாபு | வாக்காளர் பெயர்: | வெங்கடேசப்பா |
| தந்தை பெயர்: | மதனகிரியப்பா | தந்தை பெயர்: | ஸ்ரீனிவாசன் | தந்தை பெயர்: | குள்ளகுட்டியப்பா |
| புதிய/பழைய வீட்டு எண்: | 3-304 / - | புதிய/பழைய வீட்டு எண்: | 3-768 / - | புதிய/பழைய வீட்டு எண்: | 3-1101A / NA |
| வயது: | 32 இனம்: ஆண் | வயது: | 28 இனம்: ஆண் | வயது: | 48 இனம்: ஆண் |

பிரிவு: 2-அச்செட்டிப்பள்ளி (வ.கி) அச்செட்டிப்பள்ளி (ஊ) எடப்பள்ளி வார்டு 3 , பின்கோடு : 635110

| | | |
|--|---|---|
| 781 ZBC2217511 வாக்காளர் பெயர்: மஞ்சளா கணவர் பெயர்: வசந்தகுமார் புதிய/பழைய வீட்டு எண்: 4-48 / 3-62 வயது: 22 இனம்: பெண் | 782 ZBC2217495 வாக்காளர் பெயர்: ஜோதி தந்தை பெயர்: முனிராஜு புதிய/பழைய வீட்டு எண்: 4-56 / 3-103 வயது: 19 இனம்: பெண் | 783 ZBC0853135 வாக்காளர் பெயர்: மஞ்சளா கணவர் பெயர்: ஸ்ரீனிவாசன் புதிய/பழைய வீட்டு எண்: 4-79 / 3-128 வயது: 28 இனம்: பெண் |
| 784 ZBC2217503 வாக்காளர் பெயர்: ரகு தந்தை பெயர்: மாரிகோபால் புதிய/பழைய வீட்டு எண்: 4-91 / 3-113 வயது: 22 இனம்: ஆண் | 785 ZBC2217479 வாக்காளர் பெயர்: பாஸ்கர் தந்தை பெயர்: கணேஷ் புதிய/பழைய வீட்டு எண்: 4-106/ வயது: 19 இனம்: ஆண் | 786 TN/14/074/0243400 வாக்காளர் பெயர்: சென்னவிராய்யா தந்தை பெயர்: முனிசாமி புதிய/பழைய வீட்டு எண்: 4-116 / - வயது: 39 இனம்: ஆண் |
| 787 FMS3085859 வாக்காளர் பெயர்: சதா தந்தை பெயர்: எல்லப்பா புதிய/பழைய வீட்டு எண்: 5-103 / - வயது: 31 இனம்: பெண் | 788 FMS6097489 வாக்காளர் பெயர்: அமராவதி கணவர் பெயர்: வெங்கடேசப்பா புதிய/பழைய வீட்டு எண்: 33-A / - வயது: 46 இனம்: பெண் | 789 ZBC1493402 வாக்காளர் பெயர்: நாராயணப்பா தந்தை பெயர்: வெங்கடப்பா புதிய/பழைய வீட்டு எண்: 133 / NA வயது: 64 இனம்: ஆண் |
| 790 ZBC1493410 வாக்காளர் பெயர்: நாராயணம்மா கணவர் பெயர்: நாராயணப்பா புதிய/பழைய வீட்டு எண்: 133 / NA வயது: 49 இனம்: பெண் | 791 ZBC1553072 வாக்காளர் பெயர்: வெங்கடேஷ் தந்தை பெயர்: முனியப்பா புதிய/பழைய வீட்டு எண்: 162 / 124 வயது: 21 இனம்: ஆண் | |

பிரிவு: 3-அச்செட்டிப்பள்ளி (வ.கி) அச்செட்டிப்பள்ளி (ஊ) சொப்பட்டி வார்டு 3, பின்கோடு : 635110

| | | |
|--|--|---|
| 792 ZBC1120484 வாக்காளர் பெயர்: திம்மப்பா தந்தை பெயர்: திம்மராயப்பா புதிய/பழைய வீட்டு எண்: 1/3-208 வயது: 45 இனம்: ஆண் | 793 ZBC1120609 வாக்காளர் பெயர்: திம்மோஜம்மா கணவர் பெயர்: முருகன் புதிய/பழைய வீட்டு எண்: 1/3-191 வயது: 32 இனம்: பெண் | 794 ZBC1120559 வாக்காளர் பெயர்: ரோஜா கணவர் பெயர்: நாகராஜ் புதிய/பழைய வீட்டு எண்: 1/3-194 வயது: 27 இனம்: பெண் |
| 795 ZBC2066959 வாக்காளர் பெயர்: கேசவாசாரி தந்தை பெயர்: கோவிந்தாச்சாரி புதிய/பழைய வீட்டு எண்: 1/- வயது: 51 இனம்: ஆண் | 796 ZBC2066868 வாக்காளர் பெயர்: விஜயலட்சுமி கணவர் பெயர்: கேசவாசாரி புதிய/பழைய வீட்டு எண்: 1/- வயது: 45 இனம்: பெண் | 797 ZBC2066934 வாக்காளர் பெயர்: அமுல்ராஜ் தந்தை பெயர்: தேவசுந்தராயம் புதிய/பழைய வீட்டு எண்: 1/- வயது: 38 இனம்: ஆண் |
| 798 ZBC2066942 வாக்காளர் பெயர்: கணேஷ் தந்தை பெயர்: கிருஷ்ணாகட்டி புதிய/பழைய வீட்டு எண்: 1/- வயது: 36 இனம்: ஆண் | 799 ZBC2066926 வாக்காளர் பெயர்: கிரண் தந்தை பெயர்: சிவப்பா புதிய/பழைய வீட்டு எண்: 1/- வயது: 35 இனம்: ஆண் | 800 ZBC2066827 வாக்காளர் பெயர்: லதா தந்தை பெயர்: கிரண் புதிய/பழைய வீட்டு எண்: 1/- வயது: 32 இனம்: பெண் |
| 801 ZBC2066835 வாக்காளர் பெயர்: மல்கியா கணவர் பெயர்: அமுல்ராஜ் புதிய/பழைய வீட்டு எண்: 1/- வயது: 30 இனம்: பெண் | 802 ZBC2066850 வாக்காளர் பெயர்: சுவாதிகதி கணவர் பெயர்: கணேஷ் புதிய/பழைய வீட்டு எண்: 1/- வயது: 29 இனம்: பெண் | 803 ZBC1494152 வாக்காளர் பெயர்: நாகராஜ் தாய் பெயர்: பார்வதி புதிய/பழைய வீட்டு எண்: 1-320/- வயது: 23 இனம்: ஆண் |
| 804 ZBC2217453 வாக்காளர் பெயர்: முரளி தந்தை பெயர்: திம்மராயப்பா புதிய/பழைய வீட்டு எண்: 2-15/3-200 வயது: 20 இனம்: ஆண் | 805 ZBC2109353 வாக்காளர் பெயர்: மஞ்சுநாதா தந்தை பெயர்: திம்மராயப்பா புதிய/பழைய வீட்டு எண்: 2-17/3-204 வயது: 21 இனம்: ஆண் | 806 ZBC0894741 வாக்காளர் பெயர்: ஜானகி ராணி தந்தை பெயர்: ஜெயராஜ் புதிய/பழைய வீட்டு எண்: 2-19/3-202 வயது: 28 இனம்: பெண் |
| 807 ZBC2217461 வாக்காளர் பெயர்: தளராஜ் தந்தை பெயர்: நாராயணப்பா புதிய/பழைய வீட்டு எண்: 2-19/3-202 வயது: 20 இனம்: ஆண் | 808 ZBC2217487 வாக்காளர் பெயர்: நவீன் குமார் தந்தை பெயர்: நாகராஜ் புதிய/பழைய வீட்டு எண்: 2-64/3-268 வயது: 19 இனம்: ஆண் | 809 ZBC2217545 வாக்காளர் பெயர்: முரளி தந்தை பெயர்: நரசிம்மப்பா புதிய/பழைய வீட்டு எண்: 2-81/- வயது: 22 இனம்: ஆண் |
| 810 ZBC2233872 வாக்காளர் பெயர்: மோகன்பாபு தந்தை பெயர்: திம்மராயப்பா புதிய/பழைய வீட்டு எண்: 2-108/- வயது: 20 இனம்: ஆண் | 811 TN/14/074/0243111 வாக்காளர் பெயர்: திம்மராயப்பா தந்தை பெயர்: முனியப்பா புதிய/பழைய வீட்டு எண்: 2-108/- வயது: 45 இனம்: ஆண் | 812 ZBC0853119 வாக்காளர் பெயர்: பவித்ரா கணவர் பெயர்: நரசிம்மன் புதிய/பழைய வீட்டு எண்: 2-200/- வயது: 27 இனம்: பெண் |
| 813 ZBC0853267 வாக்காளர் பெயர்: அனிதா கணவர் பெயர்: கோபால் புதிய/பழைய வீட்டு எண்: 2-223/- வயது: 28 இனம்: பெண் | 814 ZBC0853374 வாக்காளர் பெயர்: முனிராஜ் தந்தை பெயர்: திம்மராயப்பா புதிய/பழைய வீட்டு எண்: 3-4/3-2 வயது: 28 இனம்: ஆண் | 815 ZBC1494160 வாக்காளர் பெயர்: மாதேஷ் தந்தை பெயர்: பெத்தபுச்சப்பா புதிய/பழைய வீட்டு எண்: 3-5/- வயது: 23 இனம்: ஆண் |
| 816 ZBC1494236 வாக்காளர் பெயர்: வெங்கடபதி தந்தை பெயர்: பெத்த புச்சப்பா புதிய/பழைய வீட்டு எண்: 3-5/- வயது: 21 இனம்: ஆண் | 817 ZBC1494145 வாக்காளர் பெயர்: பாலகிருஷ்ணா தந்தை பெயர்: மரியப்பா புதிய/பழைய வீட்டு எண்: 3-9-B/- வயது: 23 இனம்: ஆண் | 818 ZBC1552975 வாக்காளர் பெயர்: ரேணுகா கணவர் பெயர்: நரசிம்மன் புதிய/பழைய வீட்டு எண்: 3-23C/ வயது: 22 இனம்: பெண் |
| 819 ZBC2066967 வாக்காளர் பெயர்: பிரவீண்குமார் தந்தை பெயர்: நாராயணன் புதிய/பழைய வீட்டு எண்: 3-49/- வயது: 23 இனம்: ஆண் | 820 FMS6097554 வாக்காளர் பெயர்: திம்மராய் தந்தை பெயர்: திம்மராயப்பா புதிய/பழைய வீட்டு எண்: 3-63C/NA வயது: 28 இனம்: ஆண் | 821 ZBC1019090 வாக்காளர் பெயர்: ரமேஷ் தந்தை பெயர்: தேவப்பா புதிய/பழைய வீட்டு எண்: 3-79-1/- வயது: 37 இனம்: ஆண் |

பிரிவு: 3-அச்செட்டிப்பள்ளி (வ.கி) அச்செட்டிப்பள்ளி (ஊ) சொப்பட்டி வார்டு 3, பின்கோடு : 635110

| | | |
|--|---|---|
| 822 FMS6097539 வாக்காளர் பெயர்: சுப்பிரமணி தந்தை பெயர்: குர்ரப்பா புதிய/பழைய வீட்டு எண்: 3-84A/NA வயது: 29 இனம்: ஆண் | 823 ZBC2066892 வாக்காளர் பெயர்: ரம்யா தந்தை பெயர்: அனந்தப்பா புதிய/பழைய வீட்டு எண்: 3-101/- வயது: 20 இனம்: பெண் | 824 ZBC1493998 வாக்காளர் பெயர்: ஜெயம்மா கணவர் பெயர்: சிவப்பா புதிய/பழைய வீட்டு எண்: 3-127-A/NA வயது: 26 இனம்: பெண் |
| 825 ZBC2066884 வாக்காளர் பெயர்: சித்திரா கணவர் பெயர்: பிராகாஷ் புதிய/பழைய வீட்டு எண்: 3-134/- வயது: 22 இனம்: பெண் | 826 TN/14/074/0243160 வாக்காளர் பெயர்: வெங்கட்டம்மா கணவர் பெயர்: மல்லப்பா புதிய/பழைய வீட்டு எண்: 3-136/ வயது: 79 இனம்: பெண் | 827 ZBC1175314 வாக்காளர் பெயர்: பிரேம்குமார் தந்தை பெயர்: சிவகுமார் புதிய/பழைய வீட்டு எண்: 3-141/3-78 வயது: 23 இனம்: ஆண் |
| 828 ZBC1853084 வாக்காளர் பெயர்: பிரியா தந்தை பெயர்: சிவக்குமார் புதிய/பழைய வீட்டு எண்: 3-141/3-78 வயது: 21 இனம்: பெண் | 829 ZBC0853366 வாக்காளர் பெயர்: சின்னராஜா தந்தை பெயர்: நாராயணப்பா புதிய/பழைய வீட்டு எண்: 3-145/- வயது: 27 இனம்: ஆண் | 830 ZBC1494111 வாக்காளர் பெயர்: ரூபா கணவர் பெயர்: கிருஷ்ணமூர்த்தி புதிய/பழைய வீட்டு எண்: 3-150/- வயது: 26 இனம்: பெண் |
| 831 ZBC1494202 வாக்காளர் பெயர்: சின்னரங்கப்பா தந்தை பெயர்: முனியப்பா புதிய/பழைய வீட்டு எண்: 3-158/- வயது: 29 இனம்: ஆண் | 832 ZBC1493949 வாக்காளர் பெயர்: கீதா கணவர் பெயர்: சின்னரங்கப்பா புதிய/பழைய வீட்டு எண்: 3-158/NA வயது: 22 இனம்: பெண் | 833 ZBC0853168 வாக்காளர் பெயர்: நாகேஷ் தந்தை பெயர்: கிருஷ்ணப்பா புதிய/பழைய வீட்டு எண்: 3-159/- வயது: 27 இனம்: ஆண் |
| 834 FMS6097562 வாக்காளர் பெயர்: மமமஞ்சுநாத் தந்தை பெயர்: ராமகிருஷ்ணன் புதிய/பழைய வீட்டு எண்: 3-172/NA வயது: 27 இனம்: ஆண் | 835 ZBC0853358 வாக்காளர் பெயர்: மஞ்சுநாத் தந்தை பெயர்: முனுசாமி புதிய/பழைய வீட்டு எண்: 3-173/- வயது: 49 இனம்: ஆண் | 836 ZBC1552884 வாக்காளர் பெயர்: மகாதேவன் தந்தை பெயர்: கிருஷ்ணப்பா புதிய/பழைய வீட்டு எண்: 3-183-1/NA வயது: 22 இனம்: ஆண் |
| 837 ZBC0853598 வாக்காளர் பெயர்: முனிராஜா தந்தை பெயர்: நஞ்சுண்டப்பா புதிய/பழைய வீட்டு எண்: 3-185/- வயது: 29 இனம்: ஆண் | 838 ZBC1552850 வாக்காளர் பெயர்: கிருஷ்ணவேணி தந்தை பெயர்: ரமேஷ் புதிய/பழைய வீட்டு எண்: 3-185/ வயது: 22 இனம்: பெண் | 839 FMS5676119 வாக்காளர் பெயர்: முருகன் தந்தை பெயர்: நாராயணப்பா புதிய/பழைய வீட்டு எண்: 3-191/ வயது: 37 இனம்: ஆண் |
| 840 ZBC1019082 வாக்காளர் பெயர்: சோபா கணவர் பெயர்: திம்மராயப்பா புதிய/பழைய வீட்டு எண்: 3-191/ வயது: 25 இனம்: பெண் | 841 TN/14/074/0243277 வாக்காளர் பெயர்: நாராயணப்பா தந்தை பெயர்: சூடப்பா புதிய/பழைய வீட்டு எண்: 3-192/ வயது: 57 இனம்: ஆண் | 842 TN/14/074/0243276 வாக்காளர் பெயர்: சியாமளம்மா கணவர் பெயர்: நாராயணப்பா புதிய/பழைய வீட்டு எண்: 3-192/ வயது: 48 இனம்: பெண் |
| 843 ZBC0853580 வாக்காளர் பெயர்: கோவிந்தப்பா தந்தை பெயர்: முனியப்பா புதிய/பழைய வீட்டு எண்: 3-192/- வயது: 42 இனம்: ஆண் | 844 FMS3085024 வாக்காளர் பெயர்: முனிராஜ் தந்தை பெயர்: நாராயணப்பா புதிய/பழைய வீட்டு எண்: 3-192/ வயது: 33 இனம்: ஆண் | 845 ZBC1493543 வாக்காளர் பெயர்: ராஜ்குமார் தந்தை பெயர்: நாராயணப்பா புதிய/பழைய வீட்டு எண்: 3-192/NA வயது: 23 இனம்: ஆண் |
| 846 TN/14/074/0243109 வாக்காளர் பெயர்: முனியப்பா தந்தை பெயர்: முனுசாமி புதிய/பழைய வீட்டு எண்: 3-194/ வயது: 72 இனம்: ஆண் | 847 TN/14/074/0243110 வாக்காளர் பெயர்: ஜெயம்மா கணவர் பெயர்: முனியப்பா புதிய/பழைய வீட்டு எண்: 3-194/ வயது: 57 இனம்: பெண் | 848 FMS3085339 வாக்காளர் பெயர்: முனிராஜ் தந்தை பெயர்: முனியப்பா புதிய/பழைய வீட்டு எண்: 3-194/ வயது: 33 இனம்: ஆண் |
| 849 FMS3085404 வாக்காளர் பெயர்: நாகராஜ் தந்தை பெயர்: முனியப்பா புதிய/பழைய வீட்டு எண்: 3-194/ வயது: 30 இனம்: ஆண் | 850 ZBC0282061 வாக்காளர் பெயர்: கீதா கணவர் பெயர்: முனிராஜ் புதிய/பழைய வீட்டு எண்: 3-194/NA வயது: 28 இனம்: பெண் | 851 TN/14/074/0243031 வாக்காளர் பெயர்: வெங்கடேஷ் தந்தை பெயர்: முனியப்பா புதிய/பழைய வீட்டு எண்: 3-195/ வயது: 37 இனம்: ஆண் |

பிரிவு: 3-அச்செட்டிப்பள்ளி (வ.கி) அச்செட்டிப்பள்ளி (ஊ) சொப்பட்டி வார்டு 3, பின்கோடு : 635110

| | | | | | |
|-----|---|-----|--|-----|--|
| 852 | FMS3085206 வாக்காளர் பெயர்: வரலட்சுமி கணவர் பெயர்: வெங்கடேஷ் புதிய/பழைய வீட்டு எண்: 3-195/ வயது: 34 இனம்: பெண் | 853 | ZBC0853259 வாக்காளர் பெயர்: மங்களா கணவர் பெயர்: பாலராஜ் புதிய/பழைய வீட்டு எண்: 3-195/- வயது: 25 இனம்: பெண் | 854 | TN/14/074/0243123 வாக்காளர் பெயர்: கௌரம்மா கணவர் பெயர்: கிட்டப்பா புதிய/பழைய வீட்டு எண்: 3-197/ வயது: 71 இனம்: பெண் |
| 855 | FMS1444967 வாக்காளர் பெயர்: சிவாகுமார் தந்தை பெயர்: கிட்டப்பா புதிய/பழைய வீட்டு எண்: 3-197/ வயது: 55 இனம்: ஆண் | 856 | TN/14/074/0243169 வாக்காளர் பெயர்: கலாவதி கணவர் பெயர்: சிவாகுமார் புதிய/பழைய வீட்டு எண்: 3-197/ வயது: 41 இனம்: பெண் | 857 | TN/14/074/0243122 வாக்காளர் பெயர்: நாகரத்திம்மா கணவர் பெயர்: கிருஷ்ணப்பா புதிய/பழைய வீட்டு எண்: 3-198/ வயது: 52 இனம்: பெண் |
| 858 | FMS1445113 வாக்காளர் பெயர்: சுந்தார் தந்தை பெயர்: கிருஷ்ணப்பா புதிய/பழைய வீட்டு எண்: 3-198/ வயது: 43 இனம்: ஆண் | 859 | TN/14/074/0243077 வாக்காளர் பெயர்: கிட்டம்மா கணவர் பெயர்: தேவப்பா புதிய/பழைய வீட்டு எண்: 3-199/ வயது: 76 இனம்: பெண் | 860 | FMS1671106 வாக்காளர் பெயர்: மகாதேவப்பாநாயுடு தந்தை பெயர்: மலலப்பாநாயுடு புதிய/பழைய வீட்டு எண்: 3-199/ வயது: 44 இனம்: ஆண் |
| 861 | FMS3085388 வாக்காளர் பெயர்: திம்மப்பா தந்தை பெயர்: மல்லப்பாநாயுடு புதிய/பழைய வீட்டு எண்: 3-199/ வயது: 32 இனம்: ஆண் | 862 | ZBC0348920 வாக்காளர் பெயர்: நீலா கணவர் பெயர்: மகாதேவப்பா நாயுடு புதிய/பழைய வீட்டு எண்: 3-199/NA வயது: 30 இனம்: பெண் | 863 | FMS1444959 வாக்காளர் பெயர்: திம்மராயப்பா தந்தை பெயர்: ஆஞ்சப்பா புதிய/பழைய வீட்டு எண்: 3-200/ வயது: 42 இனம்: ஆண் |
| 864 | TN/14/074/0243426 வாக்காளர் பெயர்: சசிகலா கணவர் பெயர்: திம்மராயப்பா புதிய/பழைய வீட்டு எண்: 3-200/ வயது: 40 இனம்: பெண் | 865 | ZBC1493444 வாக்காளர் பெயர்: சந்தோஷகுமார் தந்தை பெயர்: திம்மராயப்பா புதிய/பழைய வீட்டு எண்: 3-200/NA வயது: 22 இனம்: ஆண் | 866 | FMS1444926 வாக்காளர் பெயர்: நாராயணப்பா தந்தை பெயர்: சின்னப்பா புதிய/பழைய வீட்டு எண்: 3-202/ வயது: 56 இனம்: ஆண் |
| 867 | FMS1672609 வாக்காளர் பெயர்: பார்வதம்மா கணவர் பெயர்: நாராயணப்பா புதிய/பழைய வீட்டு எண்: 3-202/ வயது: 48 இனம்: பெண் | 868 | FMS3085313 வாக்காளர் பெயர்: முரளி தந்தை பெயர்: நாராயணப்பா புதிய/பழைய வீட்டு எண்: 3-202/ வயது: 30 இனம்: ஆண் | 869 | FMS1444082 வாக்காளர் பெயர்: வெங்கடலட்சுமியம்மா கணவர் பெயர்: சென்னப்பா புதிய/பழைய வீட்டு எண்: 3-202-1/NA வயது: 77 இனம்: பெண் |
| 870 | FMS3085222 வாக்காளர் பெயர்: லட்சுமியம்மா கணவர் பெயர்: திம்மராயப்பா புதிய/பழைய வீட்டு எண்: 3-203/ வயது: 37 இனம்: பெண் | 871 | FMS1444348 வாக்காளர் பெயர்: பாப்பம்மா கணவர் பெயர்: சின்னையப்பா புதிய/பழைய வீட்டு எண்: 3-204/ வயது: 72 இனம்: பெண் | 872 | TN/14/074/0243273 வாக்காளர் பெயர்: திம்மராயப்பா தந்தை பெயர்: சின்னையப்பா புதிய/பழைய வீட்டு எண்: 3-204/ வயது: 49 இனம்: ஆண் |
| 873 | FMS1444355 வாக்காளர் பெயர்: நஞ்சம்மா கணவர் பெயர்: திம்மராயப்பா புதிய/பழைய வீட்டு எண்: 3-204/ வயது: 42 இனம்: பெண் | 874 | TN/14/074/0243279 வாக்காளர் பெயர்: கோவிந்தப்பா தந்தை பெயர்: வெங்கடரமணப்பா புதிய/பழைய வீட்டு எண்: 3-205/ வயது: 69 இனம்: ஆண் | 875 | TN/14/074/0243243 வாக்காளர் பெயர்: கமலம்மா கணவர் பெயர்: கோவிந்தப்பா புதிய/பழைய வீட்டு எண்: 3-205/ வயது: 59 இனம்: பெண் |
| 876 | FMS3085081 வாக்காளர் பெயர்: நவின்குமார் தந்தை பெயர்: கோவிந்தப்பா புதிய/பழைய வீட்டு எண்: 3-205/ வயது: 35 இனம்: ஆண் | 877 | TN/14/074/0243232 வாக்காளர் பெயர்: வெங்கடலட்சுமம்மா கணவர் பெயர்: முனிராஜ் புதிய/பழைய வீட்டு எண்: 3-205-1/NA வயது: 56 இனம்: பெண் | 878 | FMS3086386 வாக்காளர் பெயர்: நாராயணசாமி தந்தை பெயர்: முனிராஜ் புதிய/பழைய வீட்டு எண்: 3-205-1/NA வயது: 41 இனம்: ஆண் |
| 879 | FMS3085008 வாக்காளர் பெயர்: கிருஷ்ணமூர்த்தி தந்தை பெயர்: முனிராஜ் புதிய/பழைய வீட்டு எண்: 3-205-1/NA வயது: 38 இனம்: ஆண் | 880 | FMS5676143 வாக்காளர் பெயர்: வெங்கடேஷ் தந்தை பெயர்: முனிராஜ் புதிய/பழைய வீட்டு எண்: 3-205-1/NA வயது: 36 இனம்: ஆண் | 881 | FMS3086444 வாக்காளர் பெயர்: பாபு தந்தை பெயர்: முனிராஜ் புதிய/பழைய வீட்டு எண்: 3-205-1/NA வயது: 32 இனம்: ஆண் |

பிரிவு: 3-அச்செட்டிப்பள்ளி (வ.கி) அச்செட்டிப்பள்ளி (ஊ) சொப்பட்டி வார்டு 3, பின்கோடு : 635110

| | | | | | |
|-------------------------------------|-------------------|-------------------------------------|-------------------|-------------------------------------|-------------------|
| 882 | TN/14/074/0243203 | 883 | TN/14/074/0243222 | 884 | FMS3086485 |
| வாக்காளர் பெயர்: நாராயணப்பா | | வாக்காளர் பெயர்: வெங்கடலட்சுமி | | வாக்காளர் பெயர்: கிருஷ்ணமூர்த்தி | |
| தந்தை பெயர்: முனுசாமி | | கணவர் பெயர்: நாராயணப்பா | | தந்தை பெயர்: நாராயணப்பா | |
| புதிய/பழைய வீட்டு எண்: 3-207 / NA | | புதிய/பழைய வீட்டு எண்: 3-207 / NA | | புதிய/பழைய வீட்டு எண்: 3-207 / NA | |
| வயது: 72 இனம்: ஆண் | | வயது: 57 இனம்: பெண் | | வயது: 36 இனம்: ஆண் | |
| 885 | TN/14/074/0243138 | 886 | TN/14/074/0243137 | 887 | FMS3085198 |
| வாக்காளர் பெயர்: திம்மக்கா | | வாக்காளர் பெயர்: ராஜேந்திரன் | | வாக்காளர் பெயர்: யசோதா | |
| கணவர் பெயர்: நாராயணப்பா | | தந்தை பெயர்: நாராயணப்பா | | கணவர் பெயர்: ராஜேந்திரன் | |
| புதிய/பழைய வீட்டு எண்: 3-208/ | | புதிய/பழைய வீட்டு எண்: 3-208/ | | புதிய/பழைய வீட்டு எண்: 3-208/ | |
| வயது: 72 இனம்: பெண் | | வயது: 42 இனம்: ஆண் | | வயது: 32 இனம்: பெண் | |
| 888 | FMS3085263 | 889 | TN/14/074/0243204 | 890 | TN/14/074/0243205 |
| வாக்காளர் பெயர்: கனகா | | வாக்காளர் பெயர்: சுப்புலட்சுமியம்மா | | வாக்காளர் பெயர்: அமரேந்திரன் | |
| கணவர் பெயர்: திம்மப்பா | | கணவர் பெயர்: சம்பங்கிராமையா | | தந்தை பெயர்: சம்பங்கிராமையா | |
| புதிய/பழைய வீட்டு எண்: 3-208-1 / NA | | புதிய/பழைய வீட்டு எண்: 3-208-2 / NA | | புதிய/பழைய வீட்டு எண்: 3-208-2 / NA | |
| வயது: 42 இனம்: பெண் | | வயது: 69 இனம்: பெண் | | வயது: 47 இனம்: ஆண் | |
| 891 | TN/14/074/0243206 | 892 | TN/14/074/0243216 | 893 | ZBC0853150 |
| வாக்காளர் பெயர்: லட்சுமியம்மா | | வாக்காளர் பெயர்: முனிலட்சுமியம்மா | | வாக்காளர் பெயர்: அனிதா | |
| கணவர் பெயர்: முனிராமப்பா | | கணவர் பெயர்: முனியப்பா | | தந்தை பெயர்: கிருஷ்ணப்பா | |
| புதிய/பழைய வீட்டு எண்: 3-209/ | | புதிய/பழைய வீட்டு எண்: 3-210/ | | புதிய/பழைய வீட்டு எண்: 3-210 / - | |
| வயது: 71 இனம்: பெண் | | வயது: 81 இனம்: பெண் | | வயது: 26 இனம்: பெண் | |
| 894 | TN/14/074/0243152 | 895 | FMS5676150 | 896 | FMS1444652 |
| வாக்காளர் பெயர்: புஷ்பாவதி | | வாக்காளர் பெயர்: திம்மக்கா | | வாக்காளர் பெயர்: சிவப்பா | |
| கணவர் பெயர்: நாகராஜ் | | கணவர் பெயர்: திம்மப்பா | | தந்தை பெயர்: திம்மப்பா | |
| புதிய/பழைய வீட்டு எண்: 3-211/ | | புதிய/பழைய வீட்டு எண்: 3-212/ | | புதிய/பழைய வீட்டு எண்: 3-212/ | |
| வயது: 44 இனம்: பெண் | | வயது: 62 இனம்: பெண் | | வயது: 40 இனம்: ஆண் | |
| 897 | FMS1672633 | 898 | FMS3085214 | 899 | TN/14/074/0243219 |
| வாக்காளர் பெயர்: ரம்பா | | வாக்காளர் பெயர்: மஞ்சுநாத் | | வாக்காளர் பெயர்: வெங்கடேசப்பா | |
| கணவர் பெயர்: சிவப்பா | | தந்தை பெயர்: நரசிம்மப்பா | | தந்தை பெயர்: மாரியப்பா | |
| புதிய/பழைய வீட்டு எண்: 3-212/ | | புதிய/பழைய வீட்டு எண்: 3-212 / NA | | புதிய/பழைய வீட்டு எண்: 3-213/ | |
| வயது: 35 இனம்: பெண் | | வயது: 37 இனம்: ஆண் | | வயது: 47 இனம்: ஆண் | |
| 900 | FMS1444199 | 901 | ZBC1493956 | 902 | ZBC1494129 |
| வாக்காளர் பெயர்: கௌரம்மா | | வாக்காளர் பெயர்: மஞ்சுளா | | வாக்காளர் பெயர்: ஸ்ரீனிவாசப்பா | |
| கணவர் பெயர்: வெங்கடேசப்பா | | கணவர் பெயர்: முனியப்பா | | தந்தை பெயர்: முனியப்பா | |
| புதிய/பழைய வீட்டு எண்: 3-213/ | | புதிய/பழைய வீட்டு எண்: 3-213 / NA | | புதிய/பழைய வீட்டு எண்: 3-213 / - | |
| வயது: 38 இனம்: பெண் | | வயது: 28 இனம்: பெண் | | வயது: 26 இனம்: ஆண் | |
| 903 | TN/14/074/0243121 | 904 | TN/14/074/0243127 | 905 | ZBC0282079 |
| வாக்காளர் பெயர்: வெங்கடேசப்பா | | வாக்காளர் பெயர்: சென்னம்மா | | வாக்காளர் பெயர்: பிரபா | |
| தந்தை பெயர்: திம்மராயப்பா | | கணவர் பெயர்: வெங்கடேசப்பா | | கணவர் பெயர்: திம்மராயப்பா | |
| புதிய/பழைய வீட்டு எண்: 3-214/ | | புதிய/பழைய வீட்டு எண்: 3-214/ | | புதிய/பழைய வீட்டு எண்: 3-214 / NA | |
| வயது: 49 இனம்: ஆண் | | வயது: 42 இனம்: பெண் | | வயது: 34 இனம்: பெண் | |
| 906 | TN/14/074/0243050 | 907 | FMS3085529 | 908 | TN/14/074/0243244 |
| வாக்காளர் பெயர்: திம்மக்கா | | வாக்காளர் பெயர்: வெங்கட்டபதி | | வாக்காளர் பெயர்: கிருஷ்ணப்பா | |
| கணவர் பெயர்: நரசிம்மப்பா | | தந்தை பெயர்: நரசிம்மப்பா | | தந்தை பெயர்: கொண்டாப்பா | |
| புதிய/பழைய வீட்டு எண்: 3-215/ | | புதிய/பழைய வீட்டு எண்: 3-215/ | | புதிய/பழைய வீட்டு எண்: 3-216/ | |
| வயது: 49 இனம்: பெண் | | வயது: 30 இனம்: ஆண் | | வயது: 56 இனம்: ஆண் | |
| 909 | TN/14/074/0243245 | 910 | ZBC1853068 | 911 | FMS5676168 |
| வாக்காளர் பெயர்: பாக்கியம்மா | | வாக்காளர் பெயர்: சிவகுமார் | | வாக்காளர் பெயர்: முனியப்பா | |
| கணவர் பெயர்: கிருஷ்ணப்பா | | தந்தை பெயர்: நரசிம்மப்பா | | தந்தை பெயர்: கொண்டப்பா | |
| புதிய/பழைய வீட்டு எண்: 3-216/ | | புதிய/பழைய வீட்டு எண்: 3-216 / - | | புதிய/பழைய வீட்டு எண்: 3-217/ | |
| வயது: 49 இனம்: பெண் | | வயது: 23 இனம்: ஆண் | | வயது: 67 இனம்: ஆண் | |

பிரிவு: 3-அச்செட்டிப்பள்ளி (வ.கி) அச்செட்டிப்பள்ளி (ஊ) சொப்பட்டி வார்டு 3, பின்கோடு : 635110

| | | |
|--|---|---|
| 912 TN/14/074/0243247 வாக்காளர் பெயர்: முனியம்மா கணவர் பெயர்: முனியப்பா புதிய/பழைய வீட்டு எண்: 3-217/ வயது: 57 இனம்: பெண் | 913 ZBC0853614 வாக்காளர் பெயர்: முகமதுஷீர் தந்தை பெயர்: சேக்அப்துல்லா புதிய/பழைய வீட்டு எண்: 3-217 /- வயது: 26 இனம்: ஆண் | 914 FMS5676176 வாக்காளர் பெயர்: முருகேஸ் தந்தை பெயர்: ராமப்பா புதிய/பழைய வீட்டு எண்: 3-218/ வயது: 37 இனம்: ஆண் |
| 915 FMS3085719 வாக்காளர் பெயர்: பாக்கியம்மா கணவர் பெயர்: முருகேஸ் புதிய/பழைய வீட்டு எண்: 3-218/ வயது: 32 இனம்: பெண் | 916 TN/14/074/0243172 வாக்காளர் பெயர்: இலஷம்யா தந்தை பெயர்: குருபட்டியப்பா புதிய/பழைய வீட்டு எண்: 3-219/ வயது: 60 இனம்: ஆண் | 917 TN/14/074/0243171 வாக்காளர் பெயர்: தலைட்சுமி கணவர் பெயர்: இலஷம்யா புதிய/பழைய வீட்டு எண்: 3-219/ வயது: 47 இனம்: பெண் |
| 918 TN/14/074/0243071 வாக்காளர் பெயர்: திம்மராயப்பா தந்தை பெயர்: திம்மப்பா புதிய/பழைய வீட்டு எண்: 3-220/ வயது: 72 இனம்: ஆண் | 919 TN/14/074/0243072 வாக்காளர் பெயர்: கௌரம்மா கணவர் பெயர்: திம்மராயப்பா புதிய/பழைய வீட்டு எண்: 3-220/ வயது: 64 இனம்: பெண் | 920 FMS3085180 வாக்காளர் பெயர்: சுந்தரப்பா தந்தை பெயர்: திம்மராயப்பா புதிய/பழைய வீட்டு எண்: 3-220/ வயது: 39 இனம்: ஆண் |
| 921 ZBC0853184 வாக்காளர் பெயர்: அம்பிகா தந்தை பெயர்: முத்துராயப்பா புதிய/பழைய வீட்டு எண்: 3-220 /- வயது: 29 இனம்: பெண் | 922 ZBC0853176 வாக்காளர் பெயர்: முரளிகிருஷ்ணன் தந்தை பெயர்: முத்துராயப்பா புதிய/பழைய வீட்டு எண்: 3-220 /- வயது: 28 இனம்: ஆண் | 923 ZBC1493972 வாக்காளர் பெயர்: மாலா கணவர் பெயர்: திம்மராஜ் புதிய/பழைய வீட்டு எண்: 3-220/ வயது: 23 இனம்: பெண் |
| 924 ZBC1494046 வாக்காளர் பெயர்: லட்சுமி கணவர் பெயர்: சுந்தர் புதிய/பழைய வீட்டு எண்: 3-220/ வயது: 23 இனம்: பெண் | 925 TN/14/074/0243147 வாக்காளர் பெயர்: சாவிதரியம்மா கணவர் பெயர்: கோவிந்தப்பா புதிய/பழைய வீட்டு எண்: 3-221/ வயது: 53 இனம்: பெண் | 926 FMS3085297 வாக்காளர் பெயர்: கணேஷ்குமார் தந்தை பெயர்: கோவிந்தப்பா புதிய/பழைய வீட்டு எண்: 3-221/ வயது: 32 இனம்: ஆண் |
| 927 FMS3084977 வாக்காளர் பெயர்: முருகேஸ் தந்தை பெயர்: கோவிந்தப்பா புதிய/பழைய வீட்டு எண்: 3-221/ வயது: 30 இனம்: ஆண் | 928 ZBC1493527 வாக்காளர் பெயர்: பேபி கணவர் பெயர்: கணேஷ்குமார் புதிய/பழைய வீட்டு எண்: 3-221 / NA வயது: 23 இனம்: பெண் | 929 FMS1672856 வாக்காளர் பெயர்: ஜெகதிஷ் தந்தை பெயர்: கோவிந்தப்பா புதிய/பழைய வீட்டு எண்: 3-222/ வயது: 37 இனம்: ஆண் |
| 930 FMS3086238 வாக்காளர் பெயர்: லலிதா கணவர் பெயர்: ஜெகதிஷ் புதிய/பழைய வீட்டு எண்: 3-222/ வயது: 34 இனம்: பெண் | 931 FMS1672625 வாக்காளர் பெயர்: சிவப்பா தந்தை பெயர்: நஞ்சுண்டப்பா புதிய/பழைய வீட்டு எண்: 3-223/ வயது: 37 இனம்: ஆண் | 932 FMS3084308 வாக்காளர் பெயர்: ஆஞ்சம்மா கணவர் பெயர்: சிவப்பா புதிய/பழைய வீட்டு எண்: 3-223/ வயது: 32 இனம்: பெண் |
| 933 ZBC1852995 வாக்காளர் பெயர்: சிவா தந்தை பெயர்: கிருஷ்ணப்பா புதிய/பழைய வீட்டு எண்: 3-223 /- வயது: 22 இனம்: ஆண் | 934 ZBC0853457 வாக்காளர் பெயர்: கவிதா தந்தை பெயர்: கிருஷ்ணப்பா புதிய/பழைய வீட்டு எண்: 3-223 /- வயது: 26 இனம்: பெண் | 935 ZBC1552876 வாக்காளர் பெயர்: முனிராஜ் தந்தை பெயர்: வெங்கடேசப்பா புதிய/பழைய வீட்டு எண்: 3-223 / NA வயது: 21 இனம்: ஆண் |
| 936 TN/14/074/0243142 வாக்காளர் பெயர்: திம்மராயப்பா தந்தை பெயர்: வெங்கட்டரமணப்பா புதிய/பழைய வீட்டு எண்: 3-225/ வயது: 58 இனம்: ஆண் | 937 FMS1444363 வாக்காளர் பெயர்: திம்மக்கா கணவர் பெயர்: திம்மராயப்பா புதிய/பழைய வீட்டு எண்: 3-225/ வயது: 47 இனம்: பெண் | 938 FMS3084324 வாக்காளர் பெயர்: சங்கர் தந்தை பெயர்: திம்மராயப்பா புதிய/பழைய வீட்டு எண்: 3-225/ வயது: 34 இனம்: ஆண் |
| 939 FMS3086121 வாக்காளர் பெயர்: வெங்கடேஷ் தந்தை பெயர்: திம்மராயப்பா புதிய/பழைய வீட்டு எண்: 3-225/ வயது: 30 இனம்: ஆண் | 940 ZBC1853001 வாக்காளர் பெயர்: முனிராஜ் தந்தை பெயர்: நாராயணப்பா புதிய/பழைய வீட்டு எண்: 3-225 /- வயது: 23 இனம்: ஆண் | 941 FMS3085289 வாக்காளர் பெயர்: வசந்தா கணவர் பெயர்: அன்னாயப்பா புதிய/பழைய வீட்டு எண்: 3-229/ வயது: 37 இனம்: பெண் |

பிரிவு: 3-அச்செட்டிப்பள்ளி (வ.கி) அச்செட்டிப்பள்ளி (ஊ) சொப்பட்டி வார்டு 3, பின்கோடு : 635110

| | | | | | |
|-----|---|-----|--|-----|--|
| 942 | FMS1445139 வாக்காளர் பெயர்: ராமகிருஷ்ணன் தந்தை பெயர்: சின்னய்யா புதிய/பழைய வீட்டு எண்: 3-230/ வயது: 52 இனம்: ஆண் | 943 | FMS1445121 வாக்காளர் பெயர்: அனுசுயம்மா கணவர் பெயர்: ராமகிருஷ்ணன் புதிய/பழைய வீட்டு எண்: 3-230/ வயது: 43 இனம்: பெண் | 944 | FMS3086147 வாக்காளர் பெயர்: வெங்கடேஷ் தந்தை பெயர்: ராமகிருஷ்ணன் புதிய/பழைய வீட்டு எண்: 3-230/ வயது: 30 இனம்: ஆண் |
| 945 | FMS3085107 வாக்காளர் பெயர்: நஞ்சம்மா கணவர் பெயர்: சின்னையப்பா புதிய/பழைய வீட்டு எண்: 3-2301 / NA வயது: 72 இனம்: பெண் | 946 | TN/14/074/0243096 வாக்காளர் பெயர்: நாகராஜ் தந்தை பெயர்: போடியப்பா புதிய/பழைய வீட்டு எண்: 3-231/ வயது: 44 இனம்: ஆண் | 947 | FMS3085305 வாக்காளர் பெயர்: சரஸ்வதி கணவர் பெயர்: நாகராஜ் புதிய/பழைய வீட்டு எண்: 3-231/ வயது: 39 இனம்: பெண் |
| 948 | FMS3085701 வாக்காளர் பெயர்: பாப்பைய்யா தந்தை பெயர்: திம்மராயப்பா புதிய/பழைய வீட்டு எண்: 3-232/ வயது: 37 இனம்: ஆண் | 949 | FMS3084266 வாக்காளர் பெயர்: லஷ்சுமம்மா கணவர் பெயர்: பாப்பைய்யா புதிய/பழைய வீட்டு எண்: 3-232/ வயது: 32 இனம்: பெண் | 950 | FMS3085537 வாக்காளர் பெயர்: சரோஜம்மா கணவர் பெயர்: பாப்பைய்யா புதிய/பழைய வீட்டு எண்: 3-233/ வயது: 87 இனம்: பெண் |
| 951 | FMS3084605 வாக்காளர் பெயர்: பாப்பைய்யா தந்தை பெயர்: காக்கப்பா புதிய/பழைய வீட்டு எண்: 3-233/ வயது: 47 இனம்: ஆண் | 952 | ZBC2217537 வாக்காளர் பெயர்: முருகேஷ் தந்தை பெயர்: பாப்பண்ணா புதிய/பழைய வீட்டு எண்: 3-233 / - வயது: 19 இனம்: ஆண் | 953 | FMS1444017 வாக்காளர் பெயர்: நாராயணப்பா தந்தை பெயர்: திம்மராயப்பா புதிய/பழைய வீட்டு எண்: 3-234/ வயது: 57 இனம்: ஆண் |
| 954 | FMS1444157 வாக்காளர் பெயர்: கிருஷ்ணம்மா கணவர் பெயர்: நாராயணப்பா புதிய/பழைய வீட்டு எண்: 3-234/ வயது: 47 இனம்: பெண் | 955 | FMS1444306 வாக்காளர் பெயர்: மல்லைய்யா தந்தை பெயர்: அப்போஜியப்பா புதிய/பழைய வீட்டு எண்: 3-235/ வயது: 64 இனம்: ஆண் | 956 | TN/14/074/0243428 வாக்காளர் பெயர்: சரோஜம்மா கணவர் பெயர்: மல்லைய்யா புதிய/பழைய வீட்டு எண்: 3-235/ வயது: 57 இனம்: பெண் |
| 957 | FMS1672849 வாக்காளர் பெயர்: நரசிம்மன் தந்தை பெயர்: மல்லைய்யா புதிய/பழைய வீட்டு எண்: 3-235/ வயது: 37 இனம்: ஆண் | 958 | FMS3085644 வாக்காளர் பெயர்: ராதாதேவி கணவர் பெயர்: மகேஷ் புதிய/பழைய வீட்டு எண்: 3-235/ வயது: 37 இனம்: பெண் | 959 | FMS3085602 வாக்காளர் பெயர்: ராதா கணவர் பெயர்: மல்லைய்யா புதிய/பழைய வீட்டு எண்: 3-235/ வயது: 36 இனம்: பெண் |
| 960 | FMS3084787 வாக்காளர் பெயர்: பேட்டம்மா கணவர் பெயர்: மல்லப்பா புதிய/பழைய வீட்டு எண்: 3-236/ வயது: 54 இனம்: பெண் | 961 | TN/14/074/0243162 வாக்காளர் பெயர்: நரசிம்மப்பா தந்தை பெயர்: மல்லப்பா புதிய/பழைய வீட்டு எண்: 3-236/ வயது: 57 இனம்: ஆண் | 962 | TN/14/074/0243431 வாக்காளர் பெயர்: ராமய்யா தந்தை பெயர்: நாராயணப்பா புதிய/பழைய வீட்டு எண்: 3-237/ வயது: 52 இனம்: ஆண் |
| 963 | TN/14/074/0243432 வாக்காளர் பெயர்: நாகம்மா கணவர் பெயர்: ராமய்யா புதிய/பழைய வீட்டு எண்: 3-237/ வயது: 47 இனம்: பெண் | 964 | FMS1672864 வாக்காளர் பெயர்: மதேஷ் தந்தை பெயர்: ராமய்யா புதிய/பழைய வீட்டு எண்: 3-237/ வயது: 36 இனம்: ஆண் | 965 | FMS1444066 வாக்காளர் பெயர்: கிருஷ்ணப்பா தந்தை பெயர்: சின்னவெங்கட்டப்பா புதிய/பழைய வீட்டு எண்: 3-238/ வயது: 52 இனம்: ஆண் |
| 966 | FMS1444074 வாக்காளர் பெயர்: கோவிந்தம்மா கணவர் பெயர்: கிருஷ்ணப்பா புதிய/பழைய வீட்டு எண்: 3-238/ வயது: 42 இனம்: பெண் | 967 | ZBC0853481 வாக்காளர் பெயர்: வெங்கடலட்சுமி தந்தை பெயர்: கிருஷ்ணப்பா புதிய/பழைய வீட்டு எண்: 3-238 / - வயது: 26 இனம்: பெண் | 968 | ZBC0853473 வாக்காளர் பெயர்: ராதா தந்தை பெயர்: கிருஷ்ணப்பா புதிய/பழைய வீட்டு எண்: 3-238 / - வயது: 25 இனம்: பெண் |
| 969 | FMS3086659 வாக்காளர் பெயர்: திம்மராயப்பா தந்தை பெயர்: சின்னவெங்கட்டப்பா புதிய/பழைய வீட்டு எண்: 3-239/ வயது: 57 இனம்: ஆண் | 970 | FMS1444058 வாக்காளர் பெயர்: சரோஜம்மா கணவர் பெயர்: திம்மராயப்பா புதிய/பழைய வீட்டு எண்: 3-239/ வயது: 47 இனம்: பெண் | 971 | FMS3084936 வாக்காளர் பெயர்: சுப்பிரமணியன் தந்தை பெயர்: திம்மராயப்பா புதிய/பழைய வீட்டு எண்: 3-239/ வயது: 34 இனம்: ஆண் |

பிரிவு: 3-அச்செட்டிப்பள்ளி (வ.கி) அச்செட்டிப்பள்ளி (ஊ) சொப்பட்டி வார்டு 3, பின்கோடு : 635110

| | | |
|---|---|--|
| 972 FMS3086642 வாக்காளர் பெயர்: நாகராஜ் தந்தை பெயர்: திம்மராயப்பா புதிய/பழைய வீட்டு எண்: 3-239/ வயது: 32 இனம்: ஆண் | 973 TN/14/074/0243148 வாக்காளர் பெயர்: ஈரப்பா தந்தை பெயர்: காக்கப்பா புதிய/பழைய வீட்டு எண்: 3-240/ வயது: 67 இனம்: ஆண் | 974 TN/14/074/0243235 வாக்காளர் பெயர்: ரமேஷ் தந்தை பெயர்: திம்மராயப்பா புதிய/பழைய வீட்டு எண்: 3-240/ வயது: 42 இனம்: ஆண் |
| 975 FMS3084449 வாக்காளர் பெயர்: லலிதா கணவர் பெயர்: ரமேஷ் புதிய/பழைய வீட்டு எண்: 3-240/ வயது: 37 இனம்: பெண் | 976 FMS3086758 வாக்காளர் பெயர்: திம்மப்பா தந்தை பெயர்: குருபட்டியப்பா புதிய/பழைய வீட்டு எண்: 3-241/ வயது: 72 இனம்: ஆண் | 977 TN/14/074/0243099 வாக்காளர் பெயர்: ரத்தினம்மா கணவர் பெயர்: திம்மப்பா புதிய/பழைய வீட்டு எண்: 3-241/ வயது: 62 இனம்: பெண் |
| 978 FMS3085164 வாக்காளர் பெயர்: மகேஷ் தந்தை பெயர்: திம்மப்பா புதிய/பழைய வீட்டு எண்: 3-241/ வயது: 35 இனம்: ஆண் | 979 FMS3085727 வாக்காளர் பெயர்: பாபு தந்தை பெயர்: திம்மப்பா புதிய/பழைய வீட்டு எண்: 3-241/ வயது: 32 இனம்: ஆண் | 980 FMS3085354 வாக்காளர் பெயர்: ஹரிஷ் தந்தை பெயர்: திம்மப்பா புதிய/பழைய வீட்டு எண்: 3-241/ வயது: 31 இனம்: ஆண் |
| 981 ZBC1494053 வாக்காளர் பெயர்: கீதா கணவர் பெயர்: மகேஷ் புதிய/பழைய வீட்டு எண்: 3-241 / NA வயது: 29 இனம்: பெண் | 982 ZBC1493964 வாக்காளர் பெயர்: அருணா கணவர் பெயர்: பாபு புதிய/பழைய வீட்டு எண்: 3-241 / NA வயது: 26 இனம்: பெண் | 983 FMS1689371 வாக்காளர் பெயர்: நஞ்சுண்டன்பா தந்தை பெயர்: சின்னப்பா புதிய/பழைய வீட்டு எண்: 3-242/ வயது: 59 இனம்: ஆண் |
| 984 FMS1689363 வாக்காளர் பெயர்: பாப்பம்மா கணவர் பெயர்: நஞ்சுண்டன்பா புதிய/பழைய வீட்டு எண்: 3-242/ வயது: 50 இனம்: பெண் | 985 TN/14/074/0243054 வாக்காளர் பெயர்: கிருஷ்ணப்பா தந்தை பெயர்: வெங்கட்டப்பா புதிய/பழைய வீட்டு எண்: 3-243/ வயது: 54 இனம்: ஆண் | 986 TN/14/074/0243055 வாக்காளர் பெயர்: சாந்தம்மா கணவர் பெயர்: கிருஷ்ணப்பா புதிய/பழைய வீட்டு எண்: 3-243/ வயது: 44 இனம்: பெண் |
| 987 ZBC1494210 வாக்காளர் பெயர்: சந்திரப்பா தந்தை பெயர்: கிருஷ்ணப்பா புதிய/பழைய வீட்டு எண்: 3-243/ வயது: 23 இனம்: ஆண் | 988 TN/14/074/0243056 வாக்காளர் பெயர்: சாருவள்ளி கணவர் பெயர்: கோபால் புதிய/பழைய வீட்டு எண்: 3-244/ வயது: 39 இனம்: பெண் | 989 FMS1444272 வாக்காளர் பெயர்: வெங்கட்டப்பா தந்தை பெயர்: கூரிலப்பா புதிய/பழைய வீட்டு எண்: 3-245/ வயது: 81 இனம்: ஆண் |
| 990 FMS3085941 வாக்காளர் பெயர்: மாரியப்பா தந்தை பெயர்: எல்லப்பா புதிய/பழைய வீட்டு எண்: 3-246/ வயது: 47 இனம்: ஆண் | 991 FMS1671098 வாக்காளர் பெயர்: சுனாந்தம்மா கணவர் பெயர்: மாரியப்பா புதிய/பழைய வீட்டு எண்: 3-246/ வயது: 42 இனம்: பெண் | 992 TN/14/074/0243153 வாக்காளர் பெயர்: நாராயணப்பா தந்தை பெயர்: கர்னூர்முனியப்பா புதிய/பழைய வீட்டு எண்: 3-247/ வயது: 49 இனம்: ஆண் |
| 993 TN/14/074/0243189 வாக்காளர் பெயர்: இலஷ்மிதேவி கணவர் பெயர்: நாராயணப்பா புதிய/பழைய வீட்டு எண்: 3-247/ வயது: 41 இனம்: பெண் | 994 TN/14/074/0243193 வாக்காளர் பெயர்: கௌரம்மா கணவர் பெயர்: முனியப்பா புதிய/பழைய வீட்டு எண்: 3-248/ வயது: 67 இனம்: பெண் | 995 FMS3085784 வாக்காளர் பெயர்: திம்மரயப்பா தந்தை பெயர்: முனியப்பா புதிய/பழைய வீட்டு எண்: 3-248/ வயது: 37 இனம்: ஆண் |
| 996 FMS3085347 வாக்காளர் பெயர்: வசந்தா கணவர் பெயர்: கோவிந்தப்பா புதிய/பழைய வீட்டு எண்: 3-248/ வயது: 37 இனம்: பெண் | 997 FMS1671171 வாக்காளர் பெயர்: முருகேஷ் தந்தை பெயர்: முனியப்பா புதிய/பழைய வீட்டு எண்: 3-249/ வயது: 45 இனம்: ஆண் | 998 FMS3084498 வாக்காளர் பெயர்: முனிலட்சுமி கணவர் பெயர்: முருகேஸ் புதிய/பழைய வீட்டு எண்: 3-249/ வயது: 35 இனம்: பெண் |
| 999 TN/14/074/0243191 வாக்காளர் பெயர்: நாராயணப்பா தந்தை பெயர்: முனுசாமி புதிய/பழைய வீட்டு எண்: 3-250/ வயது: 57 இனம்: ஆண் | 1000 FMS3084241 வாக்காளர் பெயர்: லகுமப்பா தந்தை பெயர்: நாராயணப்பா புதிய/பழைய வீட்டு எண்: 3-250/ வயது: 42 இனம்: ஆண் | 1001 FMS3084217 வாக்காளர் பெயர்: வெங்கடே ஷப்பா தந்தை பெயர்: நாராயணப்பா புதிய/பழைய வீட்டு எண்: 3-250/ வயது: 31 இனம்: ஆண் |

பிரிவு: 3-அச்செட்டிப்பள்ளி (வ.கி) அச்செட்டிப்பள்ளி (ஊ) சொப்பட்டி வார்டு 3, பின்கோடு : 635110

| | | |
|---|---|--|
| 1002 ZBC0853341 வாக்காளர் பெயர்: பிரேமாவதி கணவர் பெயர்: வெங்கடேஷ் புதிய/பழைய வீட்டு எண்: 3-250/ வயது: 28 இனம்: பெண் | 1003 FMS3084407 வாக்காளர் பெயர்: மாதேஷ் தந்தை பெயர்: கிருஷ்ணப்பா புதிய/பழைய வீட்டு எண்: 3-251/ வயது: 34 இனம்: ஆண் | 1004 FMS3084316 வாக்காளர் பெயர்: மஞ்சு கணவர் பெயர்: மகாதேவன் புதிய/பழைய வீட்டு எண்: 3-251/ வயது: 32 இனம்: பெண் |
| 1005 FMS3086501 வாக்காளர் பெயர்: இராஜி தந்தை பெயர்: கிருஷ்ணப்பா புதிய/பழைய வீட்டு எண்: 3-251/ வயது: 32 இனம்: ஆண் | 1006 FMS3085370 வாக்காளர் பெயர்: முனியம்மா கணவர் பெயர்: கொல்லப்பா புதிய/பழைய வீட்டு எண்: 3-252/ வயது: 92 இனம்: பெண் | 1007 FMS1605070 வாக்காளர் பெயர்: திம்மரயப்பா தந்தை பெயர்: கொல்லப்பா புதிய/பழைய வீட்டு எண்: 3-252/ வயது: 61 இனம்: ஆண் |
| 1008 FMS1444421 வாக்காளர் பெயர்: கௌரம்மா கணவர் பெயர்: திம்மரயப்பா புதிய/பழைய வீட்டு எண்: 3-252/ வயது: 52 இனம்: பெண் | 1009 FMS3085842 வாக்காளர் பெயர்: பாலராஜ் தந்தை பெயர்: திம்மரயப்பா புதிய/பழைய வீட்டு எண்: 3-252/ வயது: 34 இனம்: ஆண் | 1010 FMS1605062 வாக்காளர் பெயர்: மாதேஷ் தந்தை பெயர்: திம்மரயப்பா புதிய/பழைய வீட்டு எண்: 3-252/ வயது: 32 இனம்: ஆண் |
| 1011 FMS1605054 வாக்காளர் பெயர்: முருகேஸ் தந்தை பெயர்: திம்மரயப்பா புதிய/பழைய வீட்டு எண்: 3-253/ வயது: 38 இனம்: ஆண் | 1012 FMS1605088 வாக்காளர் பெயர்: ஸ்ரீ தேவி கணவர் பெயர்: முருகேஸ் புதிய/பழைய வீட்டு எண்: 3-253/ வயது: 35 இனம்: பெண் | 1013 FMS1444603 வாக்காளர் பெயர்: முனிவெங்கடேசம்மா கணவர் பெயர்: வெங்கடேசப்பா புதிய/பழைய வீட்டு எண்: 3-254/ வயது: 51 இனம்: பெண் |
| 1014 FMS3084506 வாக்காளர் பெயர்: சிவப்பா தந்தை பெயர்: வெங்கடேசப்பா புதிய/பழைய வீட்டு எண்: 3-254/ வயது: 33 இனம்: ஆண் | 1015 FMS3084837 வாக்காளர் பெயர்: முனிராஜ் தந்தை பெயர்: வெங்கடேசப்பா புதிய/பழைய வீட்டு எண்: 3-254/ வயது: 31 இனம்: ஆண் | 1016 FMS3084746 வாக்காளர் பெயர்: சரசம்மா கணவர் பெயர்: ராமகிருஷ்ணப்பா புதிய/பழைய வீட்டு எண்: 3-255/ வயது: 37 இனம்: பெண் |
| 1017 FMS3085743 வாக்காளர் பெயர்: ராஜப்பா தந்தை பெயர்: திம்மரயப்பா புதிய/பழைய வீட்டு எண்: 3-256/ வயது: 38 இனம்: ஆண் | 1018 FMS3084654 வாக்காளர் பெயர்: மஞ்சளா கணவர் பெயர்: ராஜப்பா புதிய/பழைய வீட்டு எண்: 3-256/ வயது: 32 இனம்: பெண் | 1019 FMS1672666 வாக்காளர் பெயர்: சீனிவாசன் தந்தை பெயர்: நாராயணப்பா புதிய/பழைய வீட்டு எண்: 3-257/ வயது: 44 இனம்: ஆண் |
| 1020 FMS3084373 வாக்காளர் பெயர்: முனிரத்தனம்மா கணவர் பெயர்: சீனிவாசன் புதிய/பழைய வீட்டு எண்: 3-257/ வயது: 37 இனம்: பெண் | 1021 TN/14/074/0243390 வாக்காளர் பெயர்: வெங்கடேஷ் தந்தை பெயர்: கிருஷ்ணப்பா புதிய/பழைய வீட்டு எண்: 3-258/ வயது: 43 இனம்: ஆண் | 1022 FMS3085875 வாக்காளர் பெயர்: புஷ்பா கணவர் பெயர்: வெங்கடேஷ் புதிய/பழைய வீட்டு எண்: 3-258/ வயது: 38 இனம்: பெண் |
| 1023 FMS1443951 வாக்காளர் பெயர்: முனுசாமி தந்தை பெயர்: திம்மரயப்பா புதிய/பழைய வீட்டு எண்: 3-259/ வயது: 57 இனம்: ஆண் | 1024 FMS1443944 வாக்காளர் பெயர்: முனியம்மா கணவர் பெயர்: முனுசாமி புதிய/பழைய வீட்டு எண்: 3-259/ வயது: 52 இனம்: பெண் | 1025 FMS3084290 வாக்காளர் பெயர்: வெங்கடேசன் தந்தை பெயர்: முனுசாமி புதிய/பழைய வீட்டு எண்: 3-260/ வயது: 39 இனம்: ஆண் |
| 1026 FMS3084472 வாக்காளர் பெயர்: முனிரத்தனம்மா கணவர் பெயர்: வெங்கடேசன் புதிய/பழைய வீட்டு எண்: 3-260/ வயது: 34 இனம்: பெண் | 1027 TN/14/074/0243108 வாக்காளர் பெயர்: சின்னமாரம்மா கணவர் பெயர்: முனியப்பா புதிய/பழைய வீட்டு எண்: 3-261/ வயது: 72 இனம்: பெண் | 1028 TN/14/074/0243106 வாக்காளர் பெயர்: அனுமந்தப்பா தந்தை பெயர்: முனியப்பா புதிய/பழைய வீட்டு எண்: 3-261/ வயது: 61 இனம்: ஆண் |
| 1029 TN/14/074/0243107 வாக்காளர் பெயர்: சரோஜம்மா கணவர் பெயர்: அனுமந்தப்பா புதிய/பழைய வீட்டு எண்: 3-261/ வயது: 51 இனம்: பெண் | 1030 FMS1444256 வாக்காளர் பெயர்: ராமப்பா தந்தை பெயர்: மராப்பா புதிய/பழைய வீட்டு எண்: 3-263/ வயது: 60 இனம்: ஆண் | 1031 FMS1444173 வாக்காளர் பெயர்: மாதேவம்மா கணவர் பெயர்: ராமப்பா புதிய/பழைய வீட்டு எண்: 3-263/ வயது: 41 இனம்: பெண் |

பிரிவு: 3-அச்செட்டிப்பள்ளி (வ.கி) அச்செட்டிப்பள்ளி (ஊ) சொப்பட்டி வார்டு 3 , பின்கோடு : 635110

| | | | | | |
|------|--|------|---|------|--|
| 1032 | FMS3084332 வாக்காளர் பெயர்: கிருஷ்ணப்பா தந்தை பெயர்: லகுமப்பா புதிய/பழைய வீட்டு எண்: 3-264/ வயது: 41 இனம்: ஆண் | 1033 | TN/14/074/0312210 வாக்காளர் பெயர்: சின்னம்மா கணவர் பெயர்: கிருஷ்ணப்பா புதிய/பழைய வீட்டு எண்: 3-264/ வயது: 39 இனம்: பெண் | 1034 | TN/14/074/0243163 வாக்காளர் பெயர்: கிருஷ்ணப்பா தந்தை பெயர்: திம்மராயப்பா புதிய/பழைய வீட்டு எண்: 3-265/ வயது: 40 இனம்: ஆண் |
| 1035 | FMS3085693 வாக்காளர் பெயர்: மஞ்சளா கணவர் பெயர்: கிருஷ்ணப்பா புதிய/பழைய வீட்டு எண்: 3-265/ வயது: 32 இனம்: பெண் | 1036 | FMS1671197 வாக்காளர் பெயர்: அப்பண்ணா தந்தை பெயர்: திம்மராயப்பா புதிய/பழைய வீட்டு எண்: 3-266/ வயது: 35 இனம்: ஆண் | 1037 | FMS3084274 வாக்காளர் பெயர்: சுலோச்சனா கணவர் பெயர்: அப்பண்ணா புதிய/பழைய வீட்டு எண்: 3-266/ வயது: 31 இனம்: பெண் |
| 1038 | FMS1444793 வாக்காளர் பெயர்: நாகராஜ் தந்தை பெயர்: நரசிம்மப்பா புதிய/பழைய வீட்டு எண்: 3-268/ வயது: 56 இனம்: ஆண் | 1039 | FMS3085248 வாக்காளர் பெயர்: கௌரம்மா கணவர் பெயர்: நாகராஜ் புதிய/பழைய வீட்டு எண்: 3-268/ வயது: 36 இனம்: பெண் | 1040 | FMS3086469 வாக்காளர் பெயர்: கோபால் தந்தை பெயர்: நரசிம்மப்பா புதிய/பழைய வீட்டு எண்: 3-269/ வயது: 42 இனம்: ஆண் |
| 1041 | FMS3085123 வாக்காளர் பெயர்: சாந்தம்மா கணவர் பெயர்: கோபால் புதிய/பழைய வீட்டு எண்: 3-269/ வயது: 37 இனம்: பெண் | 1042 | TN/14/074/0243149 வாக்காளர் பெயர்: திப்பம்மா கணவர் பெயர்: முனியப்பா புதிய/பழைய வீட்டு எண்: 3-270/ வயது: 72 இனம்: பெண் | 1043 | TN/14/074/0243202 வாக்காளர் பெயர்: முனியம்மா கணவர் பெயர்: மரியப்பா புதிய/பழைய வீட்டு எண்: 3-271/ வயது: 53 இனம்: பெண் |
| 1044 | FMS3085503 வாக்காளர் பெயர்: நாராயணப்பா தந்தை பெயர்: மரியப்பா புதிய/பழைய வீட்டு எண்: 3-271/ வயது: 30 இனம்: ஆண் | 1045 | FMS1689397 வாக்காளர் பெயர்: ராஜப்பா தந்தை பெயர்: மரியப்பா புதிய/பழைய வீட்டு எண்: 3-272/ வயது: 47 இனம்: ஆண் | 1046 | FMS1689355 வாக்காளர் பெயர்: ஜெயம்மா கணவர் பெயர்: ராஜப்பா புதிய/பழைய வீட்டு எண்: 3-272/ வயது: 42 இனம்: பெண் |
| 1047 | ZBC2217552 வாக்காளர் பெயர்: வெங்கடசாமி தந்தை பெயர்: பெத்தபுச்சப்பா புதிய/பழைய வீட்டு எண்: 3-273 / - வயது: 20 இனம்: ஆண் | 1048 | FMS3084951 வாக்காளர் பெயர்: சுரேஷ் தந்தை பெயர்: கிருஷ்ணப்பா புதிய/பழைய வீட்டு எண்: 3-274/ வயது: 30 இனம்: ஆண் | 1049 | ZBC1493980 வாக்காளர் பெயர்: புஷ்பா கணவர் பெயர்: சுரேஷ் புதிய/பழைய வீட்டு எண்: 3-274 / NA வயது: 22 இனம்: பெண் |
| 1050 | TN/14/074/0243080 வாக்காளர் பெயர்: லட்சுமப்பா தந்தை பெயர்: சாதப்பா புதிய/பழைய வீட்டு எண்: 3-275/ வயது: 69 இனம்: ஆண் | 1051 | TN/14/074/0243081 வாக்காளர் பெயர்: இலவம்மா கணவர் பெயர்: இலவம்மா புதிய/பழைய வீட்டு எண்: 3-275/ வயது: 49 இனம்: பெண் | 1052 | TN/14/074/0243140 வாக்காளர் பெயர்: கிருஷ்ணப்பா தந்தை பெயர்: அப்பாஜி புதிய/பழைய வீட்டு எண்: 3-276/ வயது: 54 இனம்: ஆண் |
| 1053 | TN/14/074/0243141 வாக்காளர் பெயர்: சாவித்திரி கணவர் பெயர்: கிருஷ்ணப்பா புதிய/பழைய வீட்டு எண்: 3-276/ வயது: 47 இனம்: பெண் | 1054 | ZBC1493535 வாக்காளர் பெயர்: அருண்குமார் தந்தை பெயர்: கிருஷ்ணப்பா புதிய/பழைய வீட்டு எண்: 3-276 / NA வயது: 23 இனம்: ஆண் | 1055 | TN/14/074/0243185 வாக்காளர் பெயர்: சின்னசாமி தந்தை பெயர்: பெத்தப்பா புதிய/பழைய வீட்டு எண்: 3-277/ வயது: 66 இனம்: ஆண் |
| 1056 | FMS3086493 வாக்காளர் பெயர்: சதிஷ் தந்தை பெயர்: சின்னசாமி புதிய/பழைய வீட்டு எண்: 3-277/ வயது: 38 இனம்: ஆண் | 1057 | ZBC0853606 வாக்காளர் பெயர்: ஜோதி கணவர் பெயர்: சத்தீஸ் புதிய/பழைய வீட்டு எண்: 3-277 / - வயது: 26 இனம்: பெண் | 1058 | TN/14/074/0243039 வாக்காளர் பெயர்: பெத்தபுஜ்ஜியப்பா தந்தை பெயர்: வெங்கடரமணப்பா புதிய/பழைய வீட்டு எண்: 3-279/ வயது: 63 இனம்: ஆண் |
| 1059 | TN/14/074/0243040 வாக்காளர் பெயர்: திம்மக்கா கணவர் பெயர்: பெத்தபுஜ்ஜியப்பா புதிய/பழைய வீட்டு எண்: 3-279/ வயது: 49 இனம்: பெண் | 1060 | FMS3085255 வாக்காளர் பெயர்: வெங்கடேஷ் தந்தை பெயர்: பெத்தபுஜ்ஜியப்பா புதிய/பழைய வீட்டு எண்: 3-279/ வயது: 32 இனம்: ஆண் | 1061 | FMS3086188 வாக்காளர் பெயர்: முனியப்பா தந்தை பெயர்: சீனப்பா புதிய/பழைய வீட்டு எண்: 3-280/ வயது: 57 இனம்: ஆண் |

பிரிவு: 3-அச்செட்டிப்பள்ளி (வ.கி) அச்செட்டிப்பள்ளி (ஊ) சொப்பட்டி வார்டு 3, பின்கோடு : 635110

| | | |
|--|--|--|
| 1062 FMS3084803 வாக்காளர் பெயர்: ராஜம்மா கணவர் பெயர்: முனியப்பா புதிய/பழைய வீட்டு எண்: 3-280/ வயது: 52 இனம்: பெண் | 1063 FMS3086014 வாக்காளர் பெயர்: அன்னம்மா கணவர் பெயர்: கதிரப்பா புதிய/பழைய வீட்டு எண்: 3-281/ வயது: 77 இனம்: பெண் | 1064 FMS3084423 வாக்காளர் பெயர்: பார்வதி கணவர் பெயர்: வெங்கடராமப்பா புதிய/பழைய வீட்டு எண்: 3-282/ வயது: 50 இனம்: பெண் |
| 1065 FMS1444462 வாக்காளர் பெயர்: இலஷம்மா கணவர் பெயர்: நரசிம்மப்பா புதிய/பழைய வீட்டு எண்: 3-283/ வயது: 44 இனம்: பெண் | 1066 ZBC0853101 வாக்காளர் பெயர்: சுந்தர்ராஜ் தந்தை பெயர்: சின்னமுனியப்பா புதிய/பழைய வீட்டு எண்: 3-284 /- வயது: 45 இனம்: ஆண் | 1067 FMS1444553 வாக்காளர் பெயர்: வாசு தந்தை பெயர்: கோவிந்தப்பா புதிய/பழைய வீட்டு எண்: 3-284/ வயது: 44 இனம்: ஆண் |
| 1068 FMS3085628 வாக்காளர் பெயர்: பிரேமா கணவர் பெயர்: வாசு புதிய/பழைய வீட்டு எண்: 3-284/ வயது: 37 இனம்: பெண் | 1069 ZBC0853242 வாக்காளர் பெயர்: ஹம்சாவதி கணவர் பெயர்: சுந்தர்ராஜ் புதிய/பழைய வீட்டு எண்: 3-284 /- வயது: 34 இனம்: பெண் | 1070 FMS5411111 வாக்காளர் பெயர்: துளசியம்மா கணவர் பெயர்: சூடப்பா புதிய/பழைய வீட்டு எண்: 3-285/ வயது: 45 இனம்: பெண் |
| 1071 ZBC1853241 வாக்காளர் பெயர்: அம்பிகா தந்தை பெயர்: சூடப்பா புதிய/பழைய வீட்டு எண்: 3-285/ வயது: 22 இனம்: பெண் | 1072 FMS3086022 வாக்காளர் பெயர்: சீனிவாசன் தந்தை பெயர்: சூடப்பா புதிய/பழைய வீட்டு எண்: 3-286/ வயது: 57 இனம்: ஆண் | 1073 TN/14/074/0243278 வாக்காளர் பெயர்: பார்வதியம்மா கணவர் பெயர்: சீனிவாசன் புதிய/பழைய வீட்டு எண்: 3-286/ வயது: 44 இனம்: பெண் |
| 1074 FMS1443845 வாக்காளர் பெயர்: முத்துராயப்பா தந்தை பெயர்: முனியப்பா புதிய/பழைய வீட்டு எண்: 3-287/ வயது: 62 இனம்: ஆண் | 1075 TN/14/074/0243217 வாக்காளர் பெயர்: பாக்கியம்மா கணவர் பெயர்: முத்துராயப்பா புதிய/பழைய வீட்டு எண்: 3-287/ வயது: 51 இனம்: பெண் | 1076 TN/14/074/0243158 வாக்காளர் பெயர்: முனிராஜ் தந்தை பெயர்: சம்பங்கிராமப்பா புதிய/பழைய வீட்டு எண்: 3-288/ வயது: 43 இனம்: ஆண் |
| 1077 FMS3086212 வாக்காளர் பெயர்: மது கணவர் பெயர்: முனிராஜ் புதிய/பழைய வீட்டு எண்: 3-288/ வயது: 37 இனம்: பெண் | 1078 TN/14/074/0243218 வாக்காளர் பெயர்: முனிராஜ் தந்தை பெயர்: திம்மபராயப்பா புதிய/பழைய வீட்டு எண்: 3-289/ வயது: 45 இனம்: ஆண் | 1079 FMS1444140 வாக்காளர் பெயர்: முனிரத்தனம்மா கணவர் பெயர்: முனிராஜ் புதிய/பழைய வீட்டு எண்: 3-289/ வயது: 38 இனம்: பெண் |
| 1080 FMS3085487 வாக்காளர் பெயர்: கோபால் தந்தை பெயர்: கிருஷ்ணப்பா புதிய/பழைய வீட்டு எண்: 3-290/ வயது: 34 இனம்: ஆண் | 1081 ZBC1852987 வாக்காளர் பெயர்: முனிகிருஷ்ணா தந்தை பெயர்: முனிராஜ் புதிய/பழைய வீட்டு எண்: 3-290 /- வயது: 20 இனம்: ஆண் | 1082 TN/14/074/0243194 வாக்காளர் பெயர்: நரசம்மா கணவர் பெயர்: முனிராஜ் புதிய/பழைய வீட்டு எண்: 3-291/ வயது: 67 இனம்: பெண் |
| 1083 FMS3085073 வாக்காளர் பெயர்: யசோதா கணவர் பெயர்: தேவராஜ் புதிய/பழைய வீட்டு எண்: 3-291/ வயது: 39 இனம்: பெண் | 1084 TN/14/074/0243223 வாக்காளர் பெயர்: வெங்கடேசப்பா தந்தை பெயர்: முனியப்பா புதிய/பழைய வீட்டு எண்: 3-292/ வயது: 59 இனம்: ஆண் | 1085 FMS1444637 வாக்காளர் பெயர்: அக்கயம்மாள் கணவர் பெயர்: வெங்கடேசப்பா புதிய/பழைய வீட்டு எண்: 3-292/ வயது: 47 இனம்: பெண் |
| 1086 ZBC1494186 வாக்காளர் பெயர்: சிவகுமார் தந்தை பெயர்: கிருஷ்ணப்பா புதிய/பழைய வீட்டு எண்: 3-292-1 /- வயது: 23 இனம்: ஆண் | 1087 ZBC1494012 வாக்காளர் பெயர்: பாரதி கணவர் பெயர்: மாதேஷ் புதிய/பழைய வீட்டு எண்: 3-292-1 / NA வயது: 22 இனம்: பெண் | 1088 FMS3084340 வாக்காளர் பெயர்: வெங்கடலஷம்மா கணவர் பெயர்: வண்ணூரப்பா புதிய/பழைய வீட்டு எண்: 3-293/ வயது: 67 இனம்: பெண் |
| 1089 FMS1671114 வாக்காளர் பெயர்: வெங்கடேஷ் தந்தை பெயர்: வண்ணூரப்பா புதிய/பழைய வீட்டு எண்: 3-293/ வயது: 43 இனம்: ஆண் | 1090 FMS1671122 வாக்காளர் பெயர்: சரோஜம்மா கணவர் பெயர்: வெங்கடேஷ் புதிய/பழைய வீட்டு எண்: 3-293/ வயது: 41 இனம்: பெண் | 1091 ZBC1494178 வாக்காளர் பெயர்: வெங்கடராமா தந்தை பெயர்: ஒண்ணூரப்பா புதிய/பழைய வீட்டு எண்: 3-293 / 3226 வயது: 36 இனம்: ஆண் |

பிரிவு: 3-அச்செட்டிப்பள்ளி (வ.கி) அச்செட்டிப்பள்ளி (ஊ) சொப்பட்டி வார்டு 3, பின்கோடு : 635110

| | | |
|--|--|---|
| 1092 ZBC1494004 வாக்காளர் பெயர்: சரஸ்வதி தந்தை பெயர்: வெங்கடராமா புதிய/பழைய வீட்டு எண்: 3-293/ வயது: 23 இனம்: பெண் | 1093 FMS3085271 வாக்காளர் பெயர்: வெங்கடேஷ் தந்தை பெயர்: சின்னபுஜ்ஜியப்பா புதிய/பழைய வீட்டு எண்: 3-295/ வயது: 32 இனம்: ஆண் | 1094 FMS3085099 வாக்காளர் பெயர்: ராஜம்மா கணவர் பெயர்: அனுமப்பா புதிய/பழைய வீட்டு எண்: 3-298/ வயது: 72 இனம்: பெண் |
| 1095 FMS3085867 வாக்காளர் பெயர்: ஆஞ்சப்பா தந்தை பெயர்: அனுமப்பா புதிய/பழைய வீட்டு எண்: 3-298/ வயது: 62 இனம்: ஆண் | 1096 FMS3085396 வாக்காளர் பெயர்: மஞ்சு கணவர் பெயர்: ஆஞ்சப்பா புதிய/பழைய வீட்டு எண்: 3-298/ வயது: 47 இனம்: பெண் | 1097 TN/14/074/0243173 வாக்காளர் பெயர்: வெங்கடேசம்மா கணவர் பெயர்: நாராயணன் புதிய/பழைய வீட்டு எண்: 3-298 / NA வயது: 41 இனம்: பெண் |
| 1098 ZBC1494228 வாக்காளர் பெயர்: ரகுவரன் தந்தை பெயர்: நாராயணப்பா புதிய/பழைய வீட்டு எண்: 3-298-1/- வயது: 22 இனம்: ஆண் | 1099 FMS3085925 வாக்காளர் பெயர்: திம்மராயப்பா தந்தை பெயர்: சாதப்பா புதிய/பழைய வீட்டு எண்: 3-299/ வயது: 57 இனம்: ஆண் | 1100 FMS3085362 வாக்காளர் பெயர்: ருக்கும்மா கணவர் பெயர்: திம்மராயப்பா புதிய/பழைய வீட்டு எண்: 3-299/ வயது: 47 இனம்: பெண் |
| 1101 ZBC0853036 வாக்காளர் பெயர்: மாரப்பா தந்தை பெயர்: திம்மராயப்பா புதிய/பழைய வீட்டு எண்: 3-299 / - வயது: 32 இனம்: ஆண் | 1102 ZBC0853499 வாக்காளர் பெயர்: சின்னம்மா கணவர் பெயர்: மாரப்பா புதிய/பழைய வீட்டு எண்: 3-299 / - வயது: 29 இனம்: பெண் | 1103 TN/14/074/0243049 வாக்காளர் பெயர்: திம்மக்கா கணவர் பெயர்: வெங்கடராயப்பா புதிய/பழைய வீட்டு எண்: 3-300/ வயது: 91 இனம்: பெண் |
| 1104 FMS3086360 வாக்காளர் பெயர்: முனியப்பா தந்தை பெயர்: மாரப்பா புதிய/பழைய வீட்டு எண்: 3-301/ வயது: 62 இனம்: ஆண் | 1105 TN/14/074/0243073 வாக்காளர் பெயர்: முனியம்மா கணவர் பெயர்: முனியப்பா புதிய/பழைய வீட்டு எண்: 3-301/ வயது: 53 இனம்: பெண் | 1106 FMS3085230 வாக்காளர் பெயர்: ரமேஷ் தந்தை பெயர்: முனியப்பா புதிய/பழைய வீட்டு எண்: 3-301/ வயது: 31 இனம்: ஆண் |
| 1107 TN/14/074/0243225 வாக்காளர் பெயர்: நாராயணன் தந்தை பெயர்: ஜீடப்பா புதிய/பழைய வீட்டு எண்: 3-302/ வயது: 45 இனம்: ஆண் | 1108 TN/14/074/0243224 வாக்காளர் பெயர்: பச்சம்மா கணவர் பெயர்: நாராயணன் புதிய/பழைய வீட்டு எண்: 3-302/ வயது: 41 இனம்: பெண் | 1109 ZBC1494020 வாக்காளர் பெயர்: பிரேமா கணவர் பெயர்: மஞ்சுநாத் புதிய/பழைய வீட்டு எண்: 3-302I / NA வயது: 31 இனம்: பெண் |
| 1110 ZBC0853465 வாக்காளர் பெயர்: மாரப்பா தந்தை பெயர்: பெத்தபுஜ்ஜியப்பா புதிய/பழைய வீட்டு எண்: 3-303 / 3-5 வயது: 32 இனம்: ஆண் | 1111 ZBC1853126 வாக்காளர் பெயர்: விஜயலட்சுமி கணவர் பெயர்: மாரப்பா புதிய/பழைய வீட்டு எண்: 3-303 / - வயது: 25 இனம்: பெண் | 1112 FMS1695949 வாக்காளர் பெயர்: முனிராஜ் தந்தை பெயர்: முனியப்பா புதிய/பழைய வீட்டு எண்: 3-304/ வயது: 55 இனம்: ஆண் |
| 1113 FMS1695956 வாக்காளர் பெயர்: மாதம்மா கணவர் பெயர்: முனிராஜ் புதிய/பழைய வீட்டு எண்: 3-304/ வயது: 49 இனம்: பெண் | 1114 ZBC0852988 வாக்காளர் பெயர்: அனிதா கணவர் பெயர்: முனிராஜ் புதிய/பழைய வீட்டு எண்: 3-304 / - வயது: 29 இனம்: பெண் | 1115 FMS3085065 வாக்காளர் பெயர்: ராஜப்பா தந்தை பெயர்: திருமள்ளப்பா புதிய/பழைய வீட்டு எண்: 3-305/ வயது: 52 இனம்: ஆண் |
| 1116 FMS3084456 வாக்காளர் பெயர்: கிருஷ்ணம்மா கணவர் பெயர்: ராஜப்பா புதிய/பழைய வீட்டு எண்: 3-305/ வயது: 47 இனம்: பெண் | 1117 FMS5759675 வாக்காளர் பெயர்: சேகர்ப்புல்லா தந்தை பெயர்: முகமதுயூசுப் புதிய/பழைய வீட்டு எண்: 3-306/ வயது: 51 இனம்: ஆண் | 1118 FMS1443639 வாக்காளர் பெயர்: மாஜானிபீ கணவர் பெயர்: சேகர்ப்புல்லா புதிய/பழைய வீட்டு எண்: 3-306/ வயது: 46 இனம்: பெண் |
| 1119 FMS5676192 வாக்காளர் பெயர்: அலி தந்தை பெயர்: சேகர்ப்புல்லா புதிய/பழைய வீட்டு எண்: 3-306/ வயது: 31 இனம்: ஆண் | 1120 ZBC1660133 வாக்காளர் பெயர்: பிரகாஷ் தந்தை பெயர்: நாகப்பா புதிய/பழைய வீட்டு எண்: 3-309 / - வயது: 40 இனம்: ஆண் | 1121 ZBC1853142 வாக்காளர் பெயர்: சித்தம்மா கணவர் பெயர்: பிரகாஷ் புதிய/பழைய வீட்டு எண்: 3-309 / - வயது: 38 இனம்: பெண் |

பிரிவு: 3-அச்செட்டிப்பள்ளி (வ.கி) அச்செட்டிப்பள்ளி (ஊ) சொப்பட்டி வார்டு 3 , பின்கோடு : 635110

| | | |
|--|--|---|
| 1122 ZBC2303220 வாக்காளர் பெயர்: டில்லி ராணி கணவர் பெயர்: பாபு புதிய/பழைய வீட்டு எண்: 3-768 / NA வயது: 28 இனம்: பெண் | 1123 ZBC2066876 வாக்காளர் பெயர்: மமதா தந்தை பெயர்: காந்தாராஜ் புதிய/பழைய வீட்டு எண்: 4-78 / 3-97 வயது: 20 இனம்: பெண் | 1124 ZBC2233849 வாக்காளர் பெயர்: ஸ்மிதா கணவர் பெயர்: அசோகா புதிய/பழைய வீட்டு எண்: 30 / - வயது: 36 இனம்: பெண் |
| 1125 ZBC2233856 வாக்காளர் பெயர்: ஜெயகுமார் தந்தை பெயர்: ஜெகன் புதிய/பழைய வீட்டு எண்: 30 / - வயது: 38 இனம்: ஆண் | 1126 ZBC1494137 வாக்காளர் பெயர்: மதுகுமார் தந்தை பெயர்: நாகராஜ் புதிய/பழைய வீட்டு எண்: 31-154 / - வயது: 23 இனம்: ஆண் | 1127 ZBC2233823 வாக்காளர் பெயர்: கீதாதேவி கணவர் பெயர்: சண்முகா பிரதீப் புதிய/பழைய வீட்டு எண்: 117 / - வயது: 30 இனம்: பெண் |
| 1128 ZBC2233831 வாக்காளர் பெயர்: ஒண்முகா பிரதீப் தந்தை பெயர்: ராமாஞ்சனையலு புதிய/பழைய வீட்டு எண்: 117 / - வயது: 33 இனம்: ஆண் | 1129 ZBC0747220 வாக்காளர் பெயர்: சந்தோஷசெட்டிகர் தந்தை பெயர்: சின்னசெட்டிகர் புதிய/பழைய வீட்டு எண்: 142 / - வயது: 39 இனம்: ஆண் | 1130 ZBC1553106 வாக்காளர் பெயர்: உதயகுமாா் தந்தை பெயர்: முத்துராயப்பா புதிய/பழைய வீட்டு எண்: 220-3/ வயது: 23 இனம்: ஆண் |
| 1131 TN/14/074/0243173 வாக்காளர் பெயர்: ரவிகுமார் தந்தை பெயர்: நாராயணப்பா புதிய/பழைய வீட்டு எண்: 302 / - வயது: 21 இனம்: ஆண் | 1132 ZBC2217529 வாக்காளர் பெயர்: பிரபு தந்தை பெயர்: நாராயணப்பா புதிய/பழைய வீட்டு எண்: 302 / - வயது: 19 இனம்: ஆண் | 1133 ZBC1494038 வாக்காளர் பெயர்: வாணி கணவர் பெயர்: ஜோதிஸ் புதிய/பழைய வீட்டு எண்: 305 / NA வயது: 29 இனம்: பெண் |
| 1134 ZBC1940238 வாக்காளர் பெயர்: மாலா கணவர் பெயர்: நாகேஷ் புதிய/பழைய வீட்டு எண்: 397 / 3-1959 வயது: 25 இனம்: பெண் | | |

இடம் : ஓதர்

டாக்டர்.கே.செந்தில்ராஜ்.இ.ஆ.ப.,

நாள் : 01/09/2016

வாக்காளர் பதிவு அலுவலர் மற்றும் சார் ஆட்சியர்,ஓதர்

துணைப்பட்டியல் விபரம்

துணைப்பட்டியல் எண் : 1

திருத்தத்தின் வகை : சிறப்பு சுருக்கமுறைத் திருத்தம் - 2017

தகுதி ஏற்படுத்தும் நாள் : 01/01/2017

அடிப்படைப்பட்டியல் : 01-09-2016 - இல் தயாரிக்கப்பட்ட ஒருங்கிணைக்கப்பட்ட அடிப்படைப் பட்டியல்

துணைப்பட்டியல் தயாரிப்பு மற்றும் வருடம் : சிறப்பு சுருக்கமுறைத் திருத்தம் - 2017

துணைப்பட்டியல் வகை : சேர்த்தல், நீக்கல் மற்றும் திருத்தப் பட்டியல்

பட்டியல் வெளியிடப்பட்ட நாள் : 05/01/2017

உள்ளடக்கம் - I : சேர்த்தல் பட்டியல்

பிரிவு: 1-அச்செட்டிப்பள்ளி (வ.கி) அச்செட்டிப்பள்ளி (ஊ) தூதாளம் வார்டு 3 , பின்கோடு : 635110

| | | |
|---|--|--|
| 1135 ZBC2351153 வாக்காளர் பெயர்: குசுமா தந்தை பெயர்: நாகேஷ் புதியபழைய வீட்டு எண் : 3-7C / - வயது: 19 இனம்: ஆண் | 1136 ZBC2447340 வாக்காளர் பெயர்: முனிராஜ் தந்தை பெயர்: கெம்பண்ணா புதியபழைய வீட்டு எண் : 3-47 / - வயது: 41 இனம்: ஆண் | 1137 ZBC2447233 வாக்காளர் பெயர்: நவீன் குமார் தந்தை பெயர்: ஆனந்தன் புதியபழைய வீட்டு எண் : 3-110 / - வயது: 19 இனம்: ஆண் |
| 1138 ZBC2447225 வாக்காளர் பெயர்: மஞ்சுநாத் தந்தை பெயர்: ரமேஷ் புதியபழைய வீட்டு எண் : 3-115 / - வயது: 21 இனம்: ஆண் | 1139 ZBC2447365 வாக்காளர் பெயர்: சுரேஷ் குமார் தந்தை பெயர்: வெங்கடசாமி புதியபழைய வீட்டு எண் : 3-168 / - வயது: 19 இனம்: ஆண் | 1140 ZBC2447100 வாக்காளர் பெயர்: கலாவதி கணவர் பெயர்: வெங்கடேசன் புதியபழைய வீட்டு எண் : 3-230 / - வயது: 24 இனம்: பெண் |
| 1141 ZBC2351278 வாக்காளர் பெயர்: ரத்தனம்மா கணவர் பெயர்: முனிசாமி புதியபழைய வீட்டு எண் : 5-12 / - வயது: 27 இனம்: பெண் | 1142 ZBC2447407 வாக்காளர் பெயர்: நவீன் தந்தை பெயர்: நாராயணப்பா புதியபழைய வீட்டு எண் : 5-25 / - வயது: 18 இனம்: ஆண் | 1143 ZBC2447134 வாக்காளர் பெயர்: மமதா தந்தை பெயர்: வெங்கடேசப்பா புதியபழைய வீட்டு எண் : 5-35 / - வயது: 24 இனம்: பெண் |
| 1144 ZBC2447209 வாக்காளர் பெயர்: சேகர் தந்தை பெயர்: துடப்பா புதியபழைய வீட்டு எண் : 5-62 / - வயது: 20 இனம்: ஆண் | 1145 ZBC2447217 வாக்காளர் பெயர்: ஆனந்தன் தந்தை பெயர்: நரசிம்மன் புதியபழைய வீட்டு எண் : 5-66 / - வயது: 20 இனம்: ஆண் | 1146 ZBC2447118 வாக்காளர் பெயர்: அர்ச்சுனா கணவர் பெயர்: முனிராஜ் புதியபழைய வீட்டு எண் : 5-122 / - வயது: 22 இனம்: பெண் |
| 1147 ZBC2351344 வாக்காளர் பெயர்: வினித் குமார் தந்தை பெயர்: சென்னிரப்பா புதியபழைய வீட்டு எண் : 5-143 / - வயது: 19 இனம்: ஆண் | 1148 ZBC2447241 வாக்காளர் பெயர்: கார்த்திக் தந்தை பெயர்: சோமய்யா புதியபழைய வீட்டு எண் : 5-145 / 3-67 வயது: 19 இனம்: ஆண் | 1149 ZBC2447357 வாக்காளர் பெயர்: சேத்தன் தந்தை பெயர்: வெங்கடசாமி புதியபழைய வீட்டு எண் : 5-152 / - வயது: 19 இனம்: ஆண் |
| 1150 ZBC2447381 வாக்காளர் பெயர்: சுவேதா தந்தை பெயர்: சிவசங்கர் புதியபழைய வீட்டு எண் : 22-7-1 / - வயது: 18 இனம்: பெண் | 1151 ZBC2447266 வாக்காளர் பெயர்: நீத்யா கணவர் பெயர்: சங்கர் புதியபழைய வீட்டு எண் : 38 / - வயது: 28 இனம்: பெண் | 1152 ZBC2447274 வாக்காளர் பெயர்: சோபா தந்தை பெயர்: வெங்கடேஷ் புதியபழைய வீட்டு எண் : 47-3 / - வயது: 37 இனம்: பெண் |
| 1153 ZBC2447282 வாக்காளர் பெயர்: சத்யா தந்தை பெயர்: குபேர் புதியபழைய வீட்டு எண் : 57 / - வயது: 29 இனம்: பெண் | 1154 ZBC2447191 வாக்காளர் பெயர்: சேத்தன் குமார் தந்தை பெயர்: வெங்கடேஷ் புதியபழைய வீட்டு எண் : 58-2 / வயது: 21 இனம்: ஆண் | 1155 ZBC2351294 வாக்காளர் பெயர்: இராஜேஸ்வரி கணவர் பெயர்: சித்தியநாராயணன் புதியபழைய வீட்டு எண் : 91 / - வயது: 33 இனம்: பெண் |
| 1156 ZBC2351286 வாக்காளர் பெயர்: பூர்ணிமா கணவர் பெயர்: ரமேஷ் புதியபழைய வீட்டு எண் : 95 / - வயது: 34 இனம்: பெண் | 1157 ZBC2447290 வாக்காளர் பெயர்: கோமதி கணவர் பெயர்: வெங்கட சுப்ரமணியன் புதியபழைய வீட்டு எண் : 157 / - வயது: 29 இனம்: பெண் | 1158 ZBC2447258 வாக்காளர் பெயர்: சுனிதா கணவர் பெயர்: தரணி தரண் புதியபழைய வீட்டு எண் : 513 / - வயது: 34 இனம்: பெண் |

பிரிவு: 2-அச்செட்டிப்பள்ளி (வ.கி) அச்செட்டிப்பள்ளி (ஊ) எடப்பள்ளி வார்டு 3 , பின்கோடு : 635110

| | | |
|---|--|---|
| 1159 ZBC2447035 வாக்காளர் பெயர்: சந்திரன் தந்தை பெயர்: முனியப்பா புதியபழைய வீட்டு எண் : 2-1A / - வயது: 26 இனம்: ஆண் | 1160 ZBC2351146 வாக்காளர் பெயர்: சுருதி தந்தை பெயர்: சேகர் புதியபழைய வீட்டு எண் : 2-153 / 61 வயது: 19 இனம்: பெண் | 1161 ZBC2351302 வாக்காளர் பெயர்: மகேஷ் தந்தை பெயர்: எல்லப்பா புதியபழைய வீட்டு எண் : 3-72 / - வயது: 19 இனம்: ஆண் |
|---|--|---|

| | | |
|---|--|--|
| பிரிவு: 2-அச்செட்டிப்பள்ளி (வ.கி) அச்செட்டிப்பள்ளி (ஊ) எடப்பள்ளி வார்டு 3 , பின்கோடு : 635110 | | |
| 1162 ZBC2351310 வாக்காளர் பெயர்: ரகுவீர் தாய் பெயர்: லட்சுமி புதியபழைய வீட்டு எண் : 3-75 / - வயது: 19 இனம்: ஆண் | 1163 ZBC2351260 வாக்காளர் பெயர்: வினுபிரியா கணவர் பெயர்: சீனிவாசன் புதியபழைய வீட்டு எண் : 3-86 / - வயது: 26 இனம்: பெண் | 1164 ZBC2447183 வாக்காளர் பெயர்: கர்ந்திதி தந்தை பெயர்: சந்திரப்பா புதியபழைய வீட்டு எண் : 3-92-1 / - வயது: 20 இனம்: ஆண் |
| 1165 ZBC2447084 வாக்காளர் பெயர்: நேத்ராவிதி தந்தை பெயர்: ராமப்பா புதியபழைய வீட்டு எண் : 3-107-1 / - வயது: 19 இனம்: பெண் | 1166 ZBC2447092 வாக்காளர் பெயர்: ஸ்ருதி தந்தை பெயர்: ராஜப்பா புதியபழைய வீட்டு எண் : 3-109 / - வயது: 18 இனம்: பெண் | 1167 ZBC2447423 வாக்காளர் பெயர்: கிரண் தந்தை பெயர்: ரமேஷ் புதியபழைய வீட்டு எண் : 3-115 / - வயது: 18 இனம்: ஆண் |
| 1168 ZBC2351419 வாக்காளர் பெயர்: மோகன் தந்தை பெயர்: நாராயணப்பா புதியபழைய வீட்டு எண் : 3-125 / - வயது: 20 இனம்: ஆண் | 1169 ZBC2447415 வாக்காளர் பெயர்: கௌதம் தந்தை பெயர்: மல்லேஷ் புதியபழைய வீட்டு எண் : 3-143 / - வயது: 18 இனம்: ஆண் | 1170 ZBC2351245 வாக்காளர் பெயர்: வில்பா கணவர் பெயர்: பிரகாஷ் புதியபழைய வீட்டு எண் : 3-147 / - வயது: 23 இனம்: பெண் |
| 1171 ZBC2351328 வாக்காளர் பெயர்: திம்மராஜ் தந்தை பெயர்: மரியப்பா புதியபழைய வீட்டு எண் : 3-150 / - வயது: 19 இனம்: ஆண் | 1172 ZBC2351336 வாக்காளர் பெயர்: பாஸ்கரன் தந்தை பெயர்: நாராயணப்பா புதியபழைய வீட்டு எண் : 4-2 / 3-189 வயது: 19 இனம்: ஆண் | 1173 ZBC2351237 வாக்காளர் பெயர்: பிரமளா கணவர் பெயர்: மஞ்சுநாத் புதியபழைய வீட்டு எண் : 4-5 / - வயது: 22 இனம்: பெண் |
| 1174 ZBC2447449 வாக்காளர் பெயர்: சுஸ்மா தந்தை பெயர்: வெங்கடேஷ் புதியபழைய வீட்டு எண் : 4-36 / - வயது: 18 இனம்: பெண் | 1175 ZBC2351369 வாக்காளர் பெயர்: கிரண் தந்தை பெயர்: கிருஷ்ணப்பா புதியபழைய வீட்டு எண் : 4-38 / - வயது: 20 இனம்: ஆண் | 1176 ZBC2351427 வாக்காளர் பெயர்: பிரியங்கா தந்தை பெயர்: முனியப்பா புதியபழைய வீட்டு எண் : 4-104 / - வயது: 19 இனம்: பெண்-104 |
| 1177 ZBC2447373 வாக்காளர் பெயர்: ரசுமிதா தந்தை பெயர்: ஆனந்தப்பா புதியபழைய வீட்டு எண் : 4-119 / - வயது: 18 இனம்: பெண் | 1178 ZBC2447399 வாக்காளர் பெயர்: திலிப் தந்தை பெயர்: கோபாலப்பா புதியபழைய வீட்டு எண் : 4-1164 / - வயது: 18 இனம்: ஆண் | 1179 ZBC2447068 வாக்காளர் பெயர்: பிரதிமா தாய் பெயர்: ருக்மணியம்மா புதியபழைய வீட்டு எண் : 5-58 / - வயது: 19 இனம்: பெண் |
| 1180 ZBC2447043 வாக்காளர் பெயர்: சங்கர் தந்தை பெயர்: மணி புதியபழைய வீட்டு எண் : 38 / - வயது: 30 இனம்: ஆண் | 1181 ZBC2447050 வாக்காளர் பெயர்: வெங்கடேஷ் தந்தை பெயர்: சிக்க முனியப்பா புதியபழைய வீட்டு எண் : 47-3 / - வயது: 38 இனம்: ஆண் | |
| பிரிவு: 3-அச்செட்டிப்பள்ளி (வ.கி) அச்செட்டிப்பள்ளி (ஊ) சொப்பட்டி வார்டு 3 , பின்கோடு : 635110 | | |
| 1182 ZBC2447167 வாக்காளர் பெயர்: சதீஷ் தந்தை பெயர்: முனியப்பா புதியபழைய வீட்டு எண் : 2-1A / - வயது: 24 இனம்: ஆண் | 1183 ZBC2351161 வாக்காளர் பெயர்: சிவம்மா கணவர் பெயர்: முனிராஜ் புதியபழைய வீட்டு எண் : 2-60 / - வயது: 19 இனம்: பெண் | 1184 ZBC2351385 வாக்காளர் பெயர்: மூர்த்தி தந்தை பெயர்: முனியப்பா புதியபழைய வீட்டு எண் : 2-77 / - வயது: 36 இனம்: ஆண் |
| 1185 ZBC2351252 வாக்காளர் பெயர்: நாராயணம்மா கணவர் பெயர்: மூர்த்தி புதியபழைய வீட்டு எண் : 2-77 / - வயது: 32 இனம்: பெண் | 1186 ZBC2351351 வாக்காளர் பெயர்: ஹரீஷ் குமார் தாய் பெயர்: திம்மக்கா புதியபழைய வீட்டு எண் : 2-114 / - வயது: 21 இனம்: ஆண் | 1187 ZBC2351179 வாக்காளர் பெயர்: அஸ்வினி கணவர் பெயர்: நாகராஜ் புதியபழைய வீட்டு எண் : 3-81A / - வயது: 20 இனம்: பெண் |
| 1188 ZBC2447456 வாக்காளர் பெயர்: பவித்ரா கணவர் பெயர்: சின்ராஜ் புதியபழைய வீட்டு எண் : 3-145 / - வயது: 18 இனம்: பெண் | 1189 ZBC2447431 வாக்காளர் பெயர்: சிவகுமார் தந்தை பெயர்: திம்மராயப்பா புதியபழைய வீட்டு எண் : 3-147 / - வயது: 18 இனம்: ஆண் | 1190 ZBC2447076 வாக்காளர் பெயர்: பவ்யா தாய் பெயர்: சாரவள்ளி புதியபழைய வீட்டு எண் : 3-188 / - வயது: 19 இனம்: பெண் |

| பிரிவு: 3-அச்செட்டிப்பள்ளி (வ.கி) அச்செட்டிப்பள்ளி (ஊ) சொப்பட்டி வார்டு 3 , பின்கோடு : 635110 | | | | | | | | | | | |
|--|------------------------------|--------------------------------|------------------------------|---------------------|-----|------|---------|--|----|----|----|
| 1191 | ZBC2447126 | 1192 | ZBC2447159 | | | | | | | | |
| வாக்காளர் பெயர்: ஜோதி பிரியா | கணவர் பெயர்: முரளி கிருஷ்ணன் | வாக்காளர் பெயர்: மூர்த்தி | தந்தை பெயர்: ராமப்பா | | | | | | | | |
| புதியபழைய வீட்டு எண் : 3-220/- | வயது: 24 இனம்: பெண் | புதியபழைய வீட்டு எண் : 3-236/- | வயது: 22 இனம்: ஆண் | | | | | | | | |
| 1194 | ZBC2351203 | 1195 | ZBC2447142 | | | | | | | | |
| வாக்காளர் பெயர்: ரம்யா | தாய் பெயர்: துளசியம்மா | வாக்காளர் பெயர்: சுனிதா | தந்தை பெயர்: ஸ்ரீனிவாசன் | | | | | | | | |
| புதியபழைய வீட்டு எண் : 3-285/- | வயது: 22 இனம்: பெண் | புதியபழைய வீட்டு எண் : 3-286/- | வயது: 21 இனம்: பெண் | | | | | | | | |
| 1197 | ZBC2351211 | 1198 | ZBC2351229 | | | | | | | | |
| வாக்காளர் பெயர்: நிர்மலா | கணவர் பெயர்: ராஜ் | வாக்காளர் பெயர்: விஷாலா | கணவர் பெயர்: வெங்கடேஷ் | | | | | | | | |
| புதியபழைய வீட்டு எண் : 3-291/- | வயது: 22 இனம்: பெண் | புதியபழைய வீட்டு எண் : 3-303/- | வயது: 22 இனம்: பெண் | | | | | | | | |
| 1200 | ZBC2351187 | 1201 | ZBC2447316 | | | | | | | | |
| வாக்காளர் பெயர்: பிரதிமா | தந்தை பெயர்: நாகேஷ் | வாக்காளர் பெயர்: குபேர் | தந்தை பெயர்: பாலு | | | | | | | | |
| புதியபழைய வீட்டு எண் : 37-C/- | வயது: 20 இனம்: பெண் | புதியபழைய வீட்டு எண் : 57/- | வயது: 33 இனம்: ஆண் | | | | | | | | |
| 1203 | ZBC2447308 | 1204 | ZBC2351401 | | | | | | | | |
| வாக்காளர் பெயர்: கனிஅரசி | கணவர் பெயர்: ஸ்ரீ ராஜ்காந்த் | வாக்காளர் பெயர்: சதியநாராயணன் | தந்தை பெயர்: வெங்கடாஜலம் | | | | | | | | |
| புதியபழைய வீட்டு எண் : 75/- | வயது: 30 இனம்: பெண் | புதியபழைய வீட்டு எண் : 91/- | வயது: 34 இனம்: ஆண் | | | | | | | | |
| 1206 | ZBC2447332 | 1207 | FLH43200727 | | | | | | | | |
| வாக்காளர் பெயர்: வெங்கடசுப்பிரமணியன் | தந்தை பெயர்: சங்கரன் | வாக்காளர் பெயர்: சம்பத் குமார் | தந்தை பெயர்: ஜெயராமன் | | | | | | | | |
| புதியபழைய வீட்டு எண் : 157/- | வயது: 36 இனம்: ஆண் | புதியபழைய வீட்டு எண் : 166/- | வயது: 33 இனம்: ஆண் | | | | | | | | |
| 1205 | ZBC2351393 | 1208 | ZBC2447324 | | | | | | | | |
| வாக்காளர் பெயர்: ரமேஷ் | தந்தை பெயர்: மணி | வாக்காளர் பெயர்: தரணிதரன் | தந்தை பெயர்: கிருஷ்ணமூர்த்தி | | | | | | | | |
| புதியபழைய வீட்டு எண் : 95/- | வயது: 42 இனம்: ஆண் | புதியபழைய வீட்டு எண் : 513/- | வயது: 35 இனம்: ஆண் | | | | | | | | |
| <table border="1"> <thead> <tr> <th>சேர்த்தல் எண்ணிக்கை</th> <th>ஆண்</th> <th>பெண்</th> <th>மொத்தம்</th> </tr> </thead> <tbody> <tr> <td></td> <td>39</td> <td>35</td> <td>74</td> </tr> </tbody> </table> | | | | சேர்த்தல் எண்ணிக்கை | ஆண் | பெண் | மொத்தம் | | 39 | 35 | 74 |
| சேர்த்தல் எண்ணிக்கை | ஆண் | பெண் | மொத்தம் | | | | | | | | |
| | 39 | 35 | 74 | | | | | | | | |

உள்ளடக்கம் : II - நீக்கல் பட்டியல்

பிரிவு: 1-அச்செட்டிப்பள்ளி (வ.கி) அச்செட்டிப்பள்ளி (ஊ) தூதாளம் வார்டு 3 , பின்கோடு : 635110

| | |
|---|--|
| E266 TN/14/074/0243401 வாக்காளர் பெயர்: திம்மக்கா கணவர் பெயர்: திம்மைய்யா புதியபழைய வீட்டு எண் : 3-64 / 3-53 வயது: 73 இனம்: பெண் | E358 FMS1444231 வாக்காளர் பெயர்: முனியம்மா கணவர் பெயர்: கொக்கிலப்பா புதியபழைய வீட்டு எண் : 3-92/ வயது: 64 இனம்: பெண் 3-75-2 |
|---|--|

பிரிவு: 3-அச்செட்டிப்பள்ளி (வ.கி) அச்செட்டிப்பள்ளி (ஊ) சொப்பட்டி வார்டு 3 , பின்கோடு : 635110

| | |
|---|--|
| E864 TN/14/074/0243426 வாக்காளர் பெயர்: சசிகலா கணவர் பெயர்: திம்மராயப்பா புதியபழைய வீட்டு எண் : 3-200/ வயது: 40 இனம்: பெண் 3-143 | S120 ZBC1660133 வாக்காளர் பெயர்: பிரகாஷ் தந்தை பெயர்: நாகப்பா புதியபழைய வீட்டு எண் : 3-309 / - வயது: 40 இனம்: ஆண் |
|---|--|

| நீக்கல் எண்ணிக்கை | ஆண் | பெண் | மொத்தம் |
|-------------------|-----|------|---------|
| | 1 | 3 | 4 |

உள்ளடக்கம் : III திருத்தப் பட்டியல் (இத் திருத்தத்தில் திருத்தியபடி)

பிரிவு: 1-அச்செட்டிப்பள்ளி (வ.கி) அச்செட்டிப்பள்ளி (ஊ) சூதாளம் வார்டு 3 , பின்கோடு : 635110

| | | |
|---|---|--|
| 110 ZBC1553007 வாக்காளர் பெயர்: தனுஷ் தந்தை பெயர்: சிவப்பா புதியபழைய வீட்டு எண் : 3-24 / - வயது: 22 இனம்: ஆண் | 198 TN/14/074/0243129 வாக்காளர் பெயர்: லீலாவதம்மா கணவர் பெயர்: வெங்கடசாமி புதியபழைய வீட்டு எண் : 3-46 / 3-22B வயது: 58 இனம்: பெண் | 199 FMS3086717 வாக்காளர் பெயர்: அமரேந்திரன் தந்தை பெயர்: வெங்கடசாமி புதியபழைய வீட்டு எண் : 5-83-1/ வயது: 35 இனம்: ஆண் 3-46 |
| 220 ZBC0853507 வாக்காளர் பெயர்: ரோசன்குமார் தந்தை பெயர்: வீரபத்திரப்பா புதியபழைய வீட்டு எண் : 5-54 / - வயது: 26 இனம்: ஆண் | 269 FMS3086105 வாக்காளர் பெயர்: சவின குமார் தந்தை பெயர்: கோபாலப்பா புதியபழைய வீட்டு எண் : 5-134 / - வயது: 32 இனம்: ஆண் | 377 ZBC2066744 வாக்காளர் பெயர்: முரளி தந்தை பெயர்: ராமமூர்த்தி புதியபழைய வீட்டு எண் : 43-88-5 / - வயது: 20 இனம்: ஆண் |

| |
|--|
| 387 TN/14/074/0243338 வாக்காளர் பெயர்: வெங்கடேஷ் தந்தை பெயர்: சின்ன புள்ளியப்பா புதியபழைய வீட்டு எண் : 4-36 / - வயது: 47 இனம்: ஆண் |
|--|

பிரிவு: 2-அச்செட்டிப்பள்ளி (வ.கி) அச்செட்டிப்பள்ளி (ஊ) எடப்பள்ளி வார்டு 3 , பின்கோடு : 635110

| | | |
|--|--|---|
| 462 ZBC1853076 வாக்காளர் பெயர்: சரத்குமார் தந்தை பெயர்: கோபாலப்பா புதியபழைய வீட்டு எண் : 3-87 / - வயது: 21 இனம்: ஆண் | 468 FMS6097455 வாக்காளர் பெயர்: மஞ்சநாத் தந்தை பெயர்: சம்பங்கி புதியபழைய வீட்டு எண் : 3-90 / NA வயது: 28 இனம்: ஆண் | 507 ZBC1553098 வாக்காளர் பெயர்: அபிஷேகரன் தந்தை பெயர்: ராமமூர்த்தி புதியபழைய வீட்டு எண் : 3-105 / 3-82 வயது: 22 இனம்: ஆண் |
|--|--|---|

| | |
|---|--|
| 532 ZBC1853233 வாக்காளர் பெயர்: பாரதி கணவர் பெயர்: சிவசங்கர் புதியபழைய வீட்டு எண் : 3-111 / - வயது: 22 இனம்: பெண் | 553 TN/14/074/0243347 வாக்காளர் பெயர்: ராமமூர்த்தி தந்தை பெயர்: முனுசாமி புதியபழைய வீட்டு எண் : 43-88 / - வயது: 50 இனம்: ஆண் |
|---|--|

பிரிவு: 3-அச்செட்டிப்பள்ளி (வ.கி) அச்செட்டிப்பள்ளி (ஊ) சொப்பட்டி வார்டு 3 , பின்கோடு : 635110

| | |
|---|---|
| 927 FMS3084977 வாக்காளர் பெயர்: முருகேஷா தந்தை பெயர்: கோவிந்தப்பா புதியபழைய வீட்டு எண் : 2-127 / - வயது: 28 இனம்: ஆண் | 1005 FMS3086501 வாக்காளர் பெயர்: ராஜப்பா தந்தை பெயர்: கிருஷ்ணப்பா புதியபழைய வீட்டு எண் : 3-127 / - வயது: 31 இனம்: ஆண் |
|---|---|

| திருத்தங்களின் எண்ணிக்கை | ஆண் | பெண் | மொத்தம் |
|-----------------------------|-----|------|---------|
| | 12 | 2 | 14 |

| வாக்காளர்களின் தொகுப்பு | | | | | | | | |
|---|---------------------|--|--|-----------------------------|------------|------------------|-----------|------------------|
| சட்டமன்ற தொகுதி எண், பெயர் மற்றும் ஒதுக்கீட்டுத்தகுதி நிலை : | | | | | | 55 ஓதூர் பொது | | பாகம் எண் 331 |
| A) வாக்காளர்களின் எண்ணிக்கை | | | | | | | | |
| | பட்டியல் வகை | பட்டியல் விவரம் | வாக்காளர்களின் எண்ணிக்கை | | | | | |
| | | | ஆண் | பெண் | இதரர் | மொத்தம் | | |
| I | அடிப்படைப் பட்டியல் | அடிப்படைப் பட்டியல் | 01-09-2016 - இல் தயாரிக்கப்பட்ட ஒருங்கிணைக்கப்பட்ட அடிப்படைப் பட்டியல் | | 595 | 539 | 0 | 1134 |
| II | சேர்த்தல் பட்டியல் | துணைப்பட்டியல்- 1 | சிறப்பு சுருக்கமுறைத் திருத்தம் - 2017 | | 39 | 35 | 0 | 74 |
| | | Sub-Total | | 39 | 35 | 0 | 74 | |
| III | நீக்கல் பட்டியல் | துணைப்பட்டியல்- 1 | சிறப்பு சுருக்கமுறைத் திருத்தம் - 2017 | | 1 | 3 | 0 | 4 |
| | | Sub-Total | | 1 | 3 | 0 | 4 | |
| 2017 - சிறப்பு சுருக்கமுறைத் திருத்தத்திற்கு பின்னர் பட்டியலில் உள்ள நிகர வாக்காளர்கள் (I+ II - III) | | | | | 633 | 571 | 0 | 1204 |
| B) திருத்தங்களின் எண்ணிக்கை : | | | | | | | | |
| பட்டியல் வகை | | பட்டியல் விவரம் | | திருத்தங்களின் எண்ணிக்கை | | | | |
| துணைப்பட்டியல்- 1 | | சிறப்பு சுருக்கமுறைத் திருத்தம் - 2017 | | 14 | | | | |
| | | Sub-Total | | 14 | | | | |

இடம் : ஓதூர்

நாள் : 05/01/2017

டாக்டர்.கே.செந்தில்ராஜ்.இ.ஆ.ப.,

வாக்காளர் பதிவு அலுவலர் மற்றும் சார் ஆட்சியர்,ஓதூர்