

வாக்காளர் பட்டியல் - 2018
மாநிலம் - தமிழ்நாடு

| சட்டமன்றத் தொகுதி எண், பெயர் மற்றும் ஒதுக்கீட்டுத்தகுதி நிலை : | 55 | ஓதூர் பொது | பாகம் எண்: 115 | | | | | | | | | | | | | | | | | | | | | | | |
|--|---|--|--------------------------|--------------------------|---|-----------------|--------------|---------------|-----------------|---------|---------------|--------|-------|--------|---------------|-------|----------|--------|-------------|----------------------|----------|--------|-------------|----------------------|---|--------|
| சட்டமன்றத் தொகுதி அடங்கியுள்ள நாடாளுமன்றத் தொகுதியின் எண், பெயர் ஒதுக்கீட்டுத்தகுதி நிலை : | 9 கிருஷ்ணகிரி பொது | | | | | | | | | | | | | | | | | | | | | | | | | |
| 1. திருத்தத்தின் விவரங்கள் | | | | | | | | | | | | | | | | | | | | | | | | | | |
| திருத்தப்படும் ஆண்டு : 2018 தகுதியேற்படுத்தும் நாள் : 01/01/2018 திருத்தத்தின் வகை : சிறப்பு சுருக்கமுறைத் திருத்தம் (2007 ஆம் ஆண்டு தொகுதி எல்லை மறுவரையறைப்படி) வரைவுப் பட்டியல் வெளியிடப்பட்ட நாள் : 03/10/2017 | பட்டியல் வகை : 01-09-2016 அன்றைய தேதிப்படி தயாரிக்கப்பட்ட ஒருங்கிணைக்கப்பட்ட அடிப்படைப் பட்டியலும் அதனையடுத்த துணைப்பட்டியல்கள் 1 மற்றும் 2ம் ஒருங்கிணைக்கப்பட்ட பட்டியல் | | | | | | | | | | | | | | | | | | | | | | | | | |
| 2. பாகத்தின் விவரங்கள் மற்றும் வாக்குச்சாவடிக்கான பரப்பளவு | | | | | | | | | | | | | | | | | | | | | | | | | | |
| பாகத்தின் கீழ்வரும் பிரிவின் எண் மற்றும் பெயர் 1. மோர்னப்பள்ளி (வ.கி) பேராண்டப்பள்ளி (ஊ) கொத்துர் வார்டு 4 2. மோர்னப்பள்ளி (வ.கி) பேராண்டப்பள்ளி (ஊ) திருச்சிபள்ளி வார்டு 4 3. மோர்னப்பள்ளி (வ.கி) பேராண்டப்பள்ளி (ஊ) கொத்துர் கோழிபண்ணை வார்டு 4 99. அயல்நாடு வாழ் வாக்காளர்கள் - | | | | | | | | | | | | | | | | | | | | | | | | | | |
| <table style="width: 100%; border: none;"> <tr> <td style="width: 60%; border: none;"></td> <td style="border: 1px solid black; padding: 5px;"> <table style="width: 100%; border-collapse: collapse;"> <tr> <td style="padding: 2px;">முக்கிய கிராமம்</td> <td style="padding: 2px;">:</td> <td style="padding: 2px;">பேரண்டப்பள்ளி</td> </tr> <tr> <td style="padding: 2px;">கி.நி.அ.மண்டலம்</td> <td style="padding: 2px;">:</td> <td style="padding: 2px;">மோர்னப்பள்ளி</td> </tr> <tr> <td style="padding: 2px;">பிர்கா</td> <td style="padding: 2px;">:</td> <td style="padding: 2px;"></td> </tr> <tr> <td style="padding: 2px;">காவல் நிலையம்</td> <td style="padding: 2px;">:</td> <td style="padding: 2px;">ஹட்கோ</td> </tr> <tr> <td style="padding: 2px;">வட்டம்</td> <td style="padding: 2px;">:</td> <td style="padding: 2px;">ஓதூர்</td> </tr> <tr> <td style="padding: 2px;">மாவட்டம்</td> <td style="padding: 2px;">:</td> <td style="padding: 2px;">கிருஷ்ணகிரி</td> </tr> <tr> <td style="padding: 2px;">அஞ்சலகக்குறியீட்டெண்</td> <td style="padding: 2px;">:</td> <td style="padding: 2px;">635109</td> </tr> </table> </td> </tr> </table> | | | | | <table style="width: 100%; border-collapse: collapse;"> <tr> <td style="padding: 2px;">முக்கிய கிராமம்</td> <td style="padding: 2px;">:</td> <td style="padding: 2px;">பேரண்டப்பள்ளி</td> </tr> <tr> <td style="padding: 2px;">கி.நி.அ.மண்டலம்</td> <td style="padding: 2px;">:</td> <td style="padding: 2px;">மோர்னப்பள்ளி</td> </tr> <tr> <td style="padding: 2px;">பிர்கா</td> <td style="padding: 2px;">:</td> <td style="padding: 2px;"></td> </tr> <tr> <td style="padding: 2px;">காவல் நிலையம்</td> <td style="padding: 2px;">:</td> <td style="padding: 2px;">ஹட்கோ</td> </tr> <tr> <td style="padding: 2px;">வட்டம்</td> <td style="padding: 2px;">:</td> <td style="padding: 2px;">ஓதூர்</td> </tr> <tr> <td style="padding: 2px;">மாவட்டம்</td> <td style="padding: 2px;">:</td> <td style="padding: 2px;">கிருஷ்ணகிரி</td> </tr> <tr> <td style="padding: 2px;">அஞ்சலகக்குறியீட்டெண்</td> <td style="padding: 2px;">:</td> <td style="padding: 2px;">635109</td> </tr> </table> | முக்கிய கிராமம் | : | பேரண்டப்பள்ளி | கி.நி.அ.மண்டலம் | : | மோர்னப்பள்ளி | பிர்கா | : | | காவல் நிலையம் | : | ஹட்கோ | வட்டம் | : | ஓதூர் | மாவட்டம் | : | கிருஷ்ணகிரி | அஞ்சலகக்குறியீட்டெண் | : | 635109 |
| | <table style="width: 100%; border-collapse: collapse;"> <tr> <td style="padding: 2px;">முக்கிய கிராமம்</td> <td style="padding: 2px;">:</td> <td style="padding: 2px;">பேரண்டப்பள்ளி</td> </tr> <tr> <td style="padding: 2px;">கி.நி.அ.மண்டலம்</td> <td style="padding: 2px;">:</td> <td style="padding: 2px;">மோர்னப்பள்ளி</td> </tr> <tr> <td style="padding: 2px;">பிர்கா</td> <td style="padding: 2px;">:</td> <td style="padding: 2px;"></td> </tr> <tr> <td style="padding: 2px;">காவல் நிலையம்</td> <td style="padding: 2px;">:</td> <td style="padding: 2px;">ஹட்கோ</td> </tr> <tr> <td style="padding: 2px;">வட்டம்</td> <td style="padding: 2px;">:</td> <td style="padding: 2px;">ஓதூர்</td> </tr> <tr> <td style="padding: 2px;">மாவட்டம்</td> <td style="padding: 2px;">:</td> <td style="padding: 2px;">கிருஷ்ணகிரி</td> </tr> <tr> <td style="padding: 2px;">அஞ்சலகக்குறியீட்டெண்</td> <td style="padding: 2px;">:</td> <td style="padding: 2px;">635109</td> </tr> </table> | முக்கிய கிராமம் | : | பேரண்டப்பள்ளி | கி.நி.அ.மண்டலம் | : | மோர்னப்பள்ளி | பிர்கா | : | | காவல் நிலையம் | : | ஹட்கோ | வட்டம் | : | ஓதூர் | மாவட்டம் | : | கிருஷ்ணகிரி | அஞ்சலகக்குறியீட்டெண் | : | 635109 | | | | |
| முக்கிய கிராமம் | : | பேரண்டப்பள்ளி | | | | | | | | | | | | | | | | | | | | | | | | |
| கி.நி.அ.மண்டலம் | : | மோர்னப்பள்ளி | | | | | | | | | | | | | | | | | | | | | | | | |
| பிர்கா | : | | | | | | | | | | | | | | | | | | | | | | | | | |
| காவல் நிலையம் | : | ஹட்கோ | | | | | | | | | | | | | | | | | | | | | | | | |
| வட்டம் | : | ஓதூர் | | | | | | | | | | | | | | | | | | | | | | | | |
| மாவட்டம் | : | கிருஷ்ணகிரி | | | | | | | | | | | | | | | | | | | | | | | | |
| அஞ்சலகக்குறியீட்டெண் | : | 635109 | | | | | | | | | | | | | | | | | | | | | | | | |
| 3. வாக்குச் சாவடியின் விவரங்கள் | | | | | | | | | | | | | | | | | | | | | | | | | | |
| வாக்குச்சாவடியின் எண் மற்றும் பெயர் : | 115 - ஊராட்சி ஒன்றிய நடுநிலைப்பள்ளி ,கொத்துர் (பேரண்டப்பள்ளி)- 635109 | வாக்குச்சாவடியின் வகைப்பாடு (ஆண் / பெண் / பொது) | பொது | | | | | | | | | | | | | | | | | | | | | | | |
| வாக்குச்சாவடியின் முகவரி : | மேற்கு பார்த்த தெற்கு பகுதி தாரசு கட்டிடம் | துணை வாக்குச்சாவடிகளின் எண்ணிக்கை | 0 | | | | | | | | | | | | | | | | | | | | | | | |
| 4. வாக்காளர்களின் எண்ணிக்கை | | | | | | | | | | | | | | | | | | | | | | | | | | |
| <table border="1" style="width: 100%; border-collapse: collapse;"> <thead> <tr> <th rowspan="2" style="width: 20%;">தொடங்கும் வரிசை எண்</th> <th rowspan="2" style="width: 20%;">முடியும் வரிசை எண்</th> <th colspan="4" style="width: 60%;">வாக்காளர்களின் எண்ணிக்கை</th> </tr> <tr> <th style="width: 15%;">ஆண்</th> <th style="width: 15%;">பெண்</th> <th style="width: 15%;">இதரர்</th> <th style="width: 15%;">மொத்தம்</th> </tr> </thead> <tbody> <tr> <td style="text-align: center;">1</td> <td style="text-align: center;">896</td> <td style="text-align: center;">458</td> <td style="text-align: center;">438</td> <td style="text-align: center;">0</td> <td style="text-align: center;">896</td> </tr> </tbody> </table> | தொடங்கும் வரிசை எண் | முடியும் வரிசை எண் | வாக்காளர்களின் எண்ணிக்கை | | | | ஆண் | பெண் | இதரர் | மொத்தம் | 1 | 896 | 458 | 438 | 0 | 896 | | | | | | | | | | |
| தொடங்கும் வரிசை எண் | | | முடியும் வரிசை எண் | வாக்காளர்களின் எண்ணிக்கை | | | | | | | | | | | | | | | | | | | | | | |
| | ஆண் | பெண் | | இதரர் | மொத்தம் | | | | | | | | | | | | | | | | | | | | | |
| 1 | 896 | 458 | 438 | 0 | 896 | | | | | | | | | | | | | | | | | | | | | |

KRISHNAGIRI DISTRICT - கிருஷ்ணகிரி மாவட்டம்
 055 - HOSUR ASSEMBLY CONSTITUENCY - 055 - ஹசூர் சட்டமன்ற தொகுதி
 115 - Panchayat Union Middle School, Kothur (Perandavalli) 635109
 115 - ஊராட்சி ஒன்றிய நடுநிலைப்பள்ளி காரதூர் (பேரண்டவல்லி) - 635109



COURTESY : GOOGLE

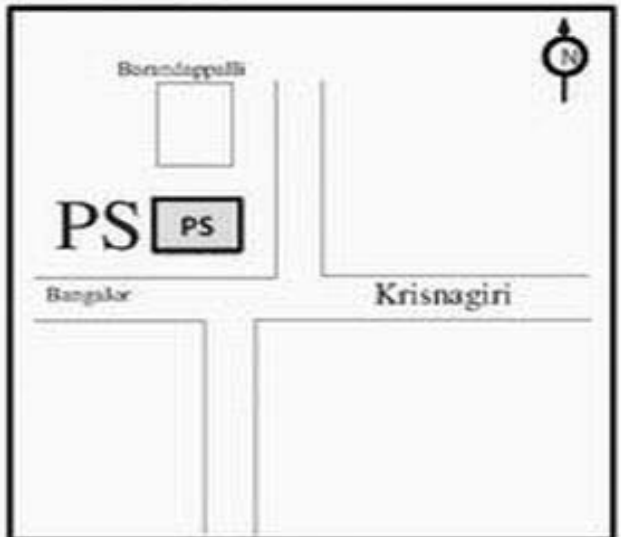
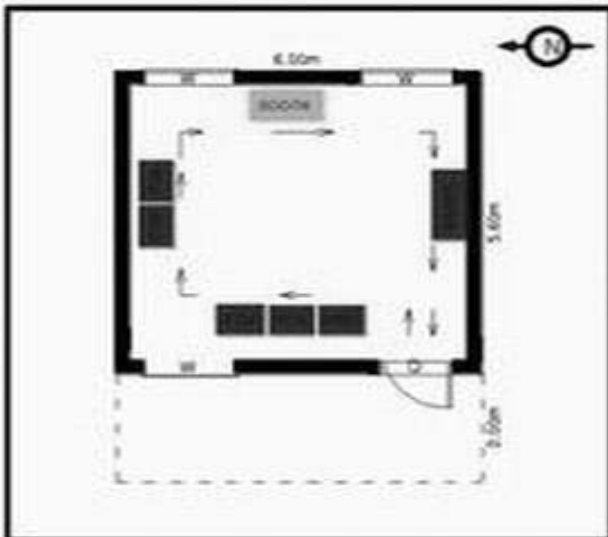

| MINIMUM BASIC FACILITY (Pillar 1) | WATER | RAMP | PLUG POINT | TOILET | HEALTH CARE |
|-----------------------------------|-------|------|------------|--------|-------------|
| | ✓ | ✓ | ✓ | ✓ | X |

1) Landmarks
 2) Road Number
 3) Traffic flow

PS POLLING STATION

55-ஓசூர் சட்டமன்ற தொகுதி

வாக்காளர் பட்டியல் - 2018

பாகம் எண் 115

தொடர்ச்சி...

பிரிவு: 1-மோர்னப்பள்ளி (வ.கி) பேராண்டப்பள்ளி (ஊ) கொத்துர் வார்டு 4 , பின்கோடு : 635109

| | | | | | |
|----|---|----|---|----|--|
| 1 | ZBC1726744 வாக்காளர் பெயர்: அமுலு கணவர் பெயர்: தங்கப்பன் புதியபழைய வீட்டு எண்: E1/- வயது: 43 இனம்: பெண் | 2 | ZBC1725944 வாக்காளர் பெயர்: வியாஜூன் கணவர் பெயர்: பயாஸ் புதியபழைய வீட்டு எண்: E9/- வயது: 31 இனம்: பெண் | 3 | ZBC1726686 வாக்காளர் பெயர்: மாலா கணவர் பெயர்: சுப்ரமணி புதியபழைய வீட்டு எண்: E4/- வயது: 28 இனம்: பெண் |
| 4 | ZBC2149664 வாக்காளர் பெயர்: கே ஏ ஸ்ராவணி தந்தை பெயர்: கே ஏ அமர்நாத் ரெட்டி புதியபழைய வீட்டு எண்: E6/- வயது: 20 இனம்: பெண் | 5 | FMS5812136 வாக்காளர் பெயர்: அமர்நாத்ரெட்டி தந்தை பெயர்: கிருஷ்ணர்ரெட்டி புதியபழைய வீட்டு எண்: E-6/NA வயது: 44 இனம்: ஆண் | 6 | ZBC1872852 வாக்காளர் பெயர்: வசந்தம்மா கணவர் பெயர்: கிருஷ்ணப்பா புதியபழைய வீட்டு எண்: E-7/- வயது: 46 இனம்: பெண் |
| 7 | ZBC2149292 வாக்காளர் பெயர்: வெங்கடேஷ் தந்தை பெயர்: கிருஷ்ணப்பா புதியபழைய வீட்டு எண்: E-7/- வயது: 23 இனம்: ஆண் | 8 | ZBC2149482 வாக்காளர் பெயர்: சசிகுமார் தந்தை பெயர்: வெங்கடேஷ் புதியபழைய வீட்டு எண்: E-7/- வயது: 20 இனம்: ஆண் | 9 | ZBC1725910 வாக்காளர் பெயர்: பயாஸ் தந்தை பெயர்: பாலு சாபு புதியபழைய வீட்டு எண்: E-9/- வயது: 33 இனம்: ஆண் |
| 10 | ZBC2466639 வாக்காளர் பெயர்: ஆஞ்சிலம்மா கணவர் பெயர்: இராஜ் புதியபழைய வீட்டு எண்: 1/- வயது: 66 இனம்: பெண் | 11 | ZBC1981695 வாக்காளர் பெயர்: பூங்கோடி கணவர் பெயர்: ரமேஷ் புதியபழைய வீட்டு எண்: 1/- வயது: 38 இனம்: பெண் | 12 | ZBC1054295 வாக்காளர் பெயர்: சுரேஸ் தந்தை பெயர்: இராஜ் புதியபழைய வீட்டு எண்: 1/NA வயது: 33 இனம்: ஆண் |
| 13 | ZBC1727049 வாக்காளர் பெயர்: அம்பிகா கணவர் பெயர்: சுரேஷ் புதியபழைய வீட்டு எண்: 1/- வயது: 22 இனம்: பெண் | 14 | ZBC2385227 வாக்காளர் பெயர்: சியாம்சுந்தர் தந்தை பெயர்: மணிசேகரன் புதியபழைய வீட்டு எண்: 1-1034/- வயது: 23 இனம்: ஆண் | 15 | ZBC0053280 வாக்காளர் பெயர்: சீனப்பா தந்தை பெயர்: ஏரப்பா புதியபழைய வீட்டு எண்: 1A/NA வயது: 40 இனம்: ஆண் |
| 16 | ZBC1331057 வாக்காளர் பெயர்: குருமுர்த்தி தந்தை பெயர்: ராமப்பா புதியபழைய வீட்டு எண்: 2-30B/- வயது: 30 இனம்: ஆண் | 17 | ZBC1330810 வாக்காளர் பெயர்: வசந்தா கணவர் பெயர்: சிளிவாசன் புதியபழைய வீட்டு எண்: 2-31-G/- வயது: 25 இனம்: பெண் | 18 | ZBC0053322 வாக்காளர் பெயர்: சசீலா கணவர் பெயர்: முருகேஷன் புதியபழைய வீட்டு எண்: 2-31H/NA வயது: 29 இனம்: பெண் |
| 19 | FMS3290574 வாக்காளர் பெயர்: சாமலா கணவர் பெயர்: சுப்பிரமணி புதியபழைய வீட்டு எண்: 2-35A/NA வயது: 37 இனம்: பெண் | 20 | ZBC1330646 வாக்காளர் பெயர்: சிக்கண்ணா தந்தை பெயர்: ராமப்பா புதியபழைய வீட்டு எண்: 2-40C/- வயது: 30 இனம்: ஆண் | 21 | ZBC1330901 வாக்காளர் பெயர்: நாகராஜ் தாய் பெயர்: எர்ரப்பா புதியபழைய வீட்டு எண்: 2-59-A2/- வயது: 32 இனம்: ஆண் |
| 22 | ZBC0997676 வாக்காளர் பெயர்: மாரிமுத்து தந்தை பெயர்: குப்புசாமி புதியபழைய வீட்டு எண்: 2-132/- வயது: 36 இனம்: ஆண் | 23 | ZBC0996595 வாக்காளர் பெயர்: ராதா தந்தை பெயர்: நாராயணா ஆச்சாரி புதியபழைய வீட்டு எண்: 2-132/- வயது: 28 இனம்: பெண் | 24 | ZBC0298158 வாக்காளர் பெயர்: மலர் கணவர் பெயர்: கண்ணுப்பையன் புதியபழைய வீட்டு எண்: 2-398/NA வயது: 49 இனம்: பெண் |
| 25 | ZBC0053306 வாக்காளர் பெயர்: ஷோபா கணவர் பெயர்: ராஜீ புதியபழைய வீட்டு எண்: 2A/NA வயது: 37 இனம்: பெண் | 26 | ZBC1009729 வாக்காளர் பெயர்: விஜய்கிருஷ்ணன் தந்தை பெயர்: ராகவேந்திரா புதியபழைய வீட்டு எண்: 3-324/- வயது: 28 இனம்: ஆண் | 27 | ZBC0298166 வாக்காளர் பெயர்: நாகராஜ் தந்தை பெயர்: சம்பங்கிராமையா புதியபழைய வீட்டு எண்: 4-29-2/NA வயது: 35 இனம்: ஆண் |
| 28 | ZBC0298174 வாக்காளர் பெயர்: பிரகாஷ் தந்தை பெயர்: சம்பங்கிராமையா புதியபழைய வீட்டு எண்: 4-29-2/NA வயது: 30 இனம்: ஆண் | 29 | ZBC2149789 வாக்காளர் பெயர்: கோகிலா எஸ் கணவர் பெயர்: சக்திவேல் புதியபழைய வீட்டு எண்: 4-778/- வயது: 22 இனம்: பெண் | 30 | ZBC0053074 வாக்காளர் பெயர்: முருந்தன் தந்தை பெயர்: ராமன் புதியபழைய வீட்டு எண்: 4-907/NA வயது: 47 இனம்: ஆண் |

பிரிவு: 1-மோர்னப்பள்ளி (வ.கி) பேராண்டப்பள்ளி (ஊ) கொத்துர் வார்டு 4, பின்கோடு : 635109

| | | | | | |
|----|---|----|---|----|---|
| 31 | ZBC0053066 வாக்காளர் பெயர்: சதி கணவர் பெயர்: முகுந்தன் புதியபழைய வீட்டு எண்: 4-907 / NA வயது: 44 இனம்: பெண் | 32 | ZBC1140714 வாக்காளர் பெயர்: கங்கா கணவர் பெயர்: ராமாசுவாமி புதியபழைய வீட்டு எண்: 4-908 / - வயது: 74 இனம்: பெண் | 33 | ZBC2287217 வாக்காளர் பெயர்: சுனில் குமார் தந்தை பெயர்: தொட்டையா புதியபழைய வீட்டு எண்: 4-908 / NA வயது: 24 இனம்: ஆண் |
| 34 | ZBC2078848 வாக்காளர் பெயர்: அனில் குமார் தந்தை பெயர்: தொட்டையா புதியபழைய வீட்டு எண்: 4-908 / - வயது: 21 இனம்: ஆண் | 35 | ZBC0770883 வாக்காளர் பெயர்: தீபா கணவர் பெயர்: ராஜன்னா புதியபழைய வீட்டு எண்: 4-910 / NA வயது: 33 இனம்: பெண் | 36 | ZBC1331271 வாக்காளர் பெயர்: ஜகதாம்பா கணவர் பெயர்: பிரபு புதியபழைய வீட்டு எண்: 4-910-2 / - வயது: 24 இனம்: பெண் |
| 37 | ZBC2466654 வாக்காளர் பெயர்: ராஜண்ணா தந்தை பெயர்: பசவராஜ் புதியபழைய வீட்டு எண்: 4-910-3 / - வயது: 41 இனம்: ஆண் | 38 | ZBC2385193 வாக்காளர் பெயர்: முனியம்மா கணவர் பெயர்: மாதேஷ் புதியபழைய வீட்டு எண்: 4-911 / - வயது: 39 இனம்: பெண் | 39 | ZBC1331172 வாக்காளர் பெயர்: கீதா கணவர் பெயர்: முருகேஷ் புதியபழைய வீட்டு எண்: 4-911 / - வயது: 36 இனம்: பெண் |
| 40 | ZBC1331115 வாக்காளர் பெயர்: வெங்கடேஷ் தாய் பெயர்: சம்பங்கிராமையா புதியபழைய வீட்டு எண்: 4-911 / - வயது: 24 இனம்: ஆண் | 41 | ZBC2385110 வாக்காளர் பெயர்: சசி கணவர் பெயர்: பிரகாஷ் புதியபழைய வீட்டு எண்: 4-911 / - வயது: 24 இனம்: பெண் | 42 | ZBC2078764 வாக்காளர் பெயர்: பவித்ரா கணவர் பெயர்: நாகராஜ் புதியபழைய வீட்டு எண்: 4-911 / - வயது: 21 இனம்: பெண் |
| 43 | FMS1354190 வாக்காளர் பெயர்: வரதராஜன் தந்தை பெயர்: தோபாலகிருஷ்ணன் புதியபழைய வீட்டு எண்: 4-914 / NA வயது: 58 இனம்: ஆண் | 44 | FMS1354703 வாக்காளர் பெயர்: மாயா கணவர் பெயர்: வரதராஜன் புதியபழைய வீட்டு எண்: 4-914 / - வயது: 48 இனம்: பெண் | 45 | TN/14/074/0318684 வாக்காளர் பெயர்: விஜயகுமார் தந்தை பெயர்: எத்திராஜீலு புதியபழைய வீட்டு எண்: 4-915 / - வயது: 60 இனம்: ஆண் |
| 46 | TN/14/074/0318721 வாக்காளர் பெயர்: விஜயா கணவர் பெயர்: விஜயகுமார் புதியபழைய வீட்டு எண்: 4-915 / - வயது: 51 இனம்: பெண் | 47 | ZBC1140706 வாக்காளர் பெயர்: வினோத்குமார் தந்தை பெயர்: சங்கரமூர்த்தி புதியபழைய வீட்டு எண்: 4-916 / NA வயது: 27 இனம்: ஆண் | 48 | ZBC0770685 வாக்காளர் பெயர்: சந்துரு தந்தை பெயர்: ஆறுமுகம் புதியபழைய வீட்டு எண்: 4-917 / NA வயது: 28 இனம்: ஆண் |
| 49 | ZBC2385219 வாக்காளர் பெயர்: பிரியா கணவர் பெயர்: சம்பத் புதியபழைய வீட்டு எண்: 4-917 / - வயது: 25 இனம்: பெண் | 50 | ZBC0770693 வாக்காளர் பெயர்: பிரதீப் தந்தை பெயர்: ராஜமாணிக்கம் புதியபழைய வீட்டு எண்: 4-918 / NA வயது: 26 இனம்: ஆண் | 51 | ZBC2246296 வாக்காளர் பெயர்: இமயவரம்பன் தந்தை பெயர்: பழனிச்சாமி புதியபழைய வீட்டு எண்: 4-919 / - வயது: 20 இனம்: ஆண் |
| 52 | TN/14/074/0318853 வாக்காளர் பெயர்: பெருமாளம்மா கணவர் பெயர்: துரைசாமி புதியபழைய வீட்டு எண்: 4-920 / NA வயது: 55 இனம்: பெண் | 53 | ZBC0053025 வாக்காளர் பெயர்: மஞ்சுநாத் தந்தை பெயர்: துரைசாமி புதியபழைய வீட்டு எண்: 4-920 / NA வயது: 29 இனம்: ஆண் | 54 | ZBC2385441 வாக்காளர் பெயர்: கிருஷ்ணமூர்த்தி தந்தை பெயர்: முனியப்பன் புதியபழைய வீட்டு எண்: 4-920 / - வயது: 19 இனம்: ஆண் |
| 55 | ZBC0770909 வாக்காளர் பெயர்: நந்தினி தந்தை பெயர்: ராஜா புதியபழைய வீட்டு எண்: 4-922 / NA வயது: 27 இனம்: பெண் | 56 | ZBC1330620 வாக்காளர் பெயர்: அபிநயா தந்தை பெயர்: ராஜா புதியபழைய வீட்டு எண்: 4-922 / - வயது: 25 இனம்: பெண் | 57 | ZBC2453439 வாக்காளர் பெயர்: நதியா கணவர் பெயர்: சாமிநாதன் புதியபழைய வீட்டு எண்: 4-923 / வயது: 25 இனம்: பெண் |
| 58 | ZBC1541077 வாக்காளர் பெயர்: ஜோஷ்வா தந்தை பெயர்: ஜேம்ஸ் புதியபழைய வீட்டு எண்: 4-924 / NA வயது: 28 இனம்: ஆண் | 59 | ZBC2246320 வாக்காளர் பெயர்: சுந்தர் ராஜ் தந்தை பெயர்: அய்யாசாமி புதியபழைய வீட்டு எண்: 4-928 / - வயது: 54 இனம்: ஆண் | 60 | ZBC2246353 வாக்காளர் பெயர்: சங்கர் தந்தை பெயர்: சுந்தர் ராஜ் புதியபழைய வீட்டு எண்: 4-928 / - வயது: 33 இனம்: ஆண் |

பிரிவு: 1-மோர்னப்பள்ளி (வ.கி) பேராண்டப்பள்ளி (ஊ) கொத்துர் வார்டு 4, பின்கோடு : 635109

| | | | | | |
|----|--|----|---|----|--|
| 61 | ZBC2246361 வாக்காளர் பெயர்: ராணி கணவர் பெயர்: சங்கர் புதியபழைய வீட்டு எண்: 4-928 / - வயது: 32 இனம்: பெண் | 62 | ZBC2484582 வாக்காளர் பெயர்: சுரேஷ் தந்தை பெயர்: சுந்தர்ராஜ் புதியபழைய வீட்டு எண்: 4-928 / - வயது: 31 இனம்: ஆண் | 63 | FMS5812300 வாக்காளர் பெயர்: சக்திராமகுமார் தந்தை பெயர்: சிவசுப்பிரமணியன் புதியபழைய வீட்டு எண்: 4-929 / NA வயது: 34 இனம்: ஆண் |
| 64 | FMS5750328 வாக்காளர் பெயர்: ராதாகிருஷ்ணன் தந்தை பெயர்: சிவசுப்பிரமணியன் புதியபழைய வீட்டு எண்: 4-929/ வயது: 30 இனம்: ஆண் | 65 | ZBC2484574 வாக்காளர் பெயர்: சுரேஷ் தந்தை பெயர்: முருகேசன் புதியபழைய வீட்டு எண்: 4-930D / - வயது: 19 இனம்: ஆண் | 66 | ZBC0770727 வாக்காளர் பெயர்: அனுராதா கணவர் பெயர்: தீனா புதியபழைய வீட்டு எண்: 4-931-1 / NA வயது: 41 இனம்: பெண் |
| 67 | ZBC2078863 வாக்காளர் பெயர்: சிவபிரசாத் தந்தை பெயர்: இராஜண்ணா புதியபழைய வீட்டு எண்: 4-932 / - வயது: 22 இனம்: ஆண் | 68 | ZBC0770768 வாக்காளர் பெயர்: ரவிந்த்ரகுமார் தந்தை பெயர்: முனியப்பா புதியபழைய வீட்டு எண்: 4-933 / NA வயது: 29 இனம்: ஆண் | 69 | ZBC2326197 வாக்காளர் பெயர்: யசோதம்மா கணவர் பெயர்: ரவிந்த்ர குமார் புதியபழைய வீட்டு எண்: 4-933 / - வயது: 28 இனம்: பெண் |
| 70 | ZBC0770867 வாக்காளர் பெயர்: செளடப்பா தந்தை பெயர்: சம்பங்கி புதியபழைய வீட்டு எண்: 4-938 / NA வயது: 27 இனம்: ஆண் | 71 | ZBC2385292 வாக்காளர் பெயர்: ஸ்வேதா கணவர் பெயர்: செளடப்பா புதியபழைய வீட்டு எண்: 4-938 / - வயது: 22 இனம்: பெண் | 72 | ZBC1330836 வாக்காளர் பெயர்: பேபி கணவர் பெயர்: மஞ்சுநாத் புதியபழைய வீட்டு எண்: 4-940 / - வயது: 52 இனம்: பெண் |
| 73 | ZBC2385052 வாக்காளர் பெயர்: சசிகலா கணவர் பெயர்: முருகேசன் புதியபழைய வீட்டு எண்: 4-940 / - வயது: 32 இனம்: பெண் | 74 | TN/14/074/0318616 வாக்காளர் பெயர்: ஜெயம்மா கணவர் பெயர்: மெட்டல்ப்பா புதியபழைய வீட்டு எண்: 4-942 / - வயது: 62 இனம்: பெண் | 75 | ZBC1330760 வாக்காளர் பெயர்: கமலம்மா கணவர் பெயர்: நாராயணசாமி புதியபழைய வீட்டு எண்: 4-942 / - வயது: 29 இனம்: பெண் |
| 76 | ZBC1054246 வாக்காளர் பெயர்: சிவம்மா தந்தை பெயர்: சன்பங்கியப்பா புதியபழைய வீட்டு எண்: 4-942 / NA வயது: 27 இனம்: பெண் | 77 | ZBC1330737 வாக்காளர் பெயர்: நாராயணசாமி தாய் பெயர்: சுப்பா நாயுடு புதியபழைய வீட்டு எண்: 4-942 / - வயது: 26 இனம்: ஆண் | 78 | ZBC0770891 வாக்காளர் பெயர்: ராகவன் தந்தை பெயர்: கிருஷ்ணா புதியபழைய வீட்டு எண்: 4-943 / NA வயது: 30 இனம்: ஆண் |
| 79 | ZBC1054238 வாக்காளர் பெயர்: சுரேஷ் பாபு தந்தை பெயர்: நாகராஜ் புதியபழைய வீட்டு எண்: 4-944 / NA வயது: 26 இனம்: ஆண் | 80 | ZBC2385136 வாக்காளர் பெயர்: லலிதா கணவர் பெயர்: கார்த்திக் புதியபழைய வீட்டு எண்: 4-945 / - வயது: 22 இனம்: பெண் | 81 | ZBC1331065 வாக்காளர் பெயர்: பாபு தந்தை பெயர்: பாப்பையா புதியபழைய வீட்டு எண்: 4-946 / - வயது: 41 இனம்: ஆண் |
| 82 | ZBC1331198 வாக்காளர் பெயர்: நாகராஜ் தாய் பெயர்: எர்ப்பா புதியபழைய வீட்டு எண்: 4-947 / - வயது: 30 இனம்: ஆண் | 83 | ZBC0770941 வாக்காளர் பெயர்: சம்பங்கி தந்தை பெயர்: பாப்பையா புதியபழைய வீட்டு எண்: 4-948 / NA வயது: 28 இனம்: ஆண் | 84 | ZBC0770800 வாக்காளர் பெயர்: ரமேஷ் தந்தை பெயர்: பாப்பையா புதியபழைய வீட்டு எண்: 4-948 / NA வயது: 26 இனம்: ஆண் |
| 85 | ZBC1873231 வாக்காளர் பெயர்: மாதேவி தந்தை பெயர்: சம்பங்கி புதியபழைய வீட்டு எண்: 4-948 / - வயது: 23 இனம்: பெண் | 86 | ZBC1330950 வாக்காளர் பெயர்: வடிவேல் தந்தை பெயர்: செல்வராஜ் புதியபழைய வீட்டு எண்: 4-950 / - வயது: 24 இனம்: ஆண் | 87 | ZBC1331149 வாக்காளர் பெயர்: ஜோதி கணவர் பெயர்: சேகர் புதியபழைய வீட்டு எண்: 4-953 / - வயது: 26 இனம்: பெண் |
| 88 | ZBC1726702 வாக்காளர் பெயர்: ராகுல் தந்தை பெயர்: குமார் புதியபழைய வீட்டு எண்: 4-953 / - வயது: 22 இனம்: ஆண் | 89 | ZBC2246387 வாக்காளர் பெயர்: ரேணு தந்தை பெயர்: குமார் புதியபழைய வீட்டு எண்: 4-953 / 1 வயது: 21 இனம்: பெண் | 90 | ZBC1054253 வாக்காளர் பெயர்: கோவிந்தராஜ் தந்தை பெயர்: கோபாலப்பா புதியபழைய வீட்டு எண்: 4-957 / NA வயது: 28 இனம்: ஆண் |

பிரிவு: 1-மோர்னப்பள்ளி (வ.கி) பேராண்டப்பள்ளி (ஆ) கொத்துர் வார்டு 4 , பின்கோடு : 635109

| | | | | | |
|-----|---|-----|---|-----|---|
| 91 | ZBC2385094 வாக்காளர் பெயர்: மஞ்சு கணவர் பெயர்: மாதேவ் புதிய/பழைய வீட்டு எண்: 4-958/- வயது: 67 இனம்: பெண் | 92 | ZBC2385045 வாக்காளர் பெயர்: மாதேவ் தந்தை பெயர்: வரதப்பா புதிய/பழைய வீட்டு எண்: 4-958/- வயது: 40 இனம்: ஆண் | 93 | ZBC2149516 வாக்காளர் பெயர்: பவித்ரா கணவர் பெயர்: காத்திக் புதிய/பழைய வீட்டு எண்: 4-958/- வயது: 21 இனம்: பெண் |
| 94 | ZBC0770974 வாக்காளர் பெயர்: சீனிவாசன் தந்தை பெயர்: முனிராஜ் புதிய/பழைய வீட்டு எண்: 4-958-1/- வயது: 26 இனம்: ஆண் | 95 | ZBC1330703 வாக்காளர் பெயர்: கார்த்திக் தந்தை பெயர்: முனிராஜ் புதிய/பழைய வீட்டு எண்: 4-958-1/- வயது: 24 இனம்: ஆண் | 96 | ZBC1331040 வாக்காளர் பெயர்: சீனிவாசன் தந்தை பெயர்: நாகராஜ் புதிய/பழைய வீட்டு எண்: 4-961/- வயது: 24 இனம்: ஆண் |
| 97 | ZBC1330935 வாக்காளர் பெயர்: சத்தியா தந்தை பெயர்: மாதேவ் புதிய/பழைய வீட்டு எண்: 4-962/- வயது: 27 இனம்: பெண் | 98 | ZBC1331073 வாக்காளர் பெயர்: முனிரெட்டி தந்தை பெயர்: திம்மாறெட்டி புதிய/பழைய வீட்டு எண்: 4-964/- வயது: 31 இனம்: ஆண் | 99 | ZBC1331131 வாக்காளர் பெயர்: சாந்தம்மா கணவர் பெயர்: ராஜீ புதிய/பழைய வீட்டு எண்: 4-965/- வயது: 26 இனம்: பெண் |
| 100 | FMS3290145 வாக்காளர் பெயர்: எல்லப்பா தந்தை பெயர்: முனிராஜ் புதிய/பழைய வீட்டு எண்: 4-966/- வயது: 37 இனம்: ஆண் | 101 | FMS3290350 வாக்காளர் பெயர்: லட்சுமைய்யா தந்தை பெயர்: திம்மப்பா புதிய/பழைய வீட்டு எண்: 4-966/- வயது: 36 இனம்: ஆண் | 102 | ZBC1330679 வாக்காளர் பெயர்: சீனிவாசன் தந்தை பெயர்: எல்லப்பா புதிய/பழைய வீட்டு எண்: 4-967/- வயது: 26 இனம்: ஆண் |
| 103 | ZBC1331230 வாக்காளர் பெயர்: மங்களா கணவர் பெயர்: மஞ்சுநாத் புதிய/பழைய வீட்டு எண்: 4-967/- வயது: 25 இனம்: பெண் | 104 | ZBC1331107 வாக்காளர் பெயர்: நாராயணசுவாமி தந்தை பெயர்: மல்லப்பா புதிய/பழைய வீட்டு எண்: 4-969/- வயது: 29 இனம்: ஆண் | 105 | ZBC1331099 வாக்காளர் பெயர்: திம்மப்பா தந்தை பெயர்: மல்லப்பா புதிய/பழைய வீட்டு எண்: 4-969/ வயது: 27 இனம்: ஆண் |
| 106 | ZBC2385300 வாக்காளர் பெயர்: தேஜஸ்வினி கணவர் பெயர்: நாராயணசாமி புதிய/பழைய வீட்டு எண்: 4-969/- வயது: 26 இனம்: பெண் | 107 | ZBC2287225 வாக்காளர் பெயர்: நயனா கணவர் பெயர்: திம்மப்பா புதிய/பழைய வீட்டு எண்: 4-969/ வயது: 21 இனம்: பெண் | 108 | ZBC0770859 வாக்காளர் பெயர்: வெங்கடேசப்பா தந்தை பெயர்: வெங்கடப்பா புதிய/பழைய வீட்டு எண்: 4-970/NA வயது: 68 இனம்: ஆண் |
| 109 | ZBC0770966 வாக்காளர் பெயர்: பர்வதம்மா கணவர் பெயர்: வெங்கடேசப்பா புதிய/பழைய வீட்டு எண்: 4-970/NA வயது: 49 இனம்: பெண் | 110 | ZBC2385029 வாக்காளர் பெயர்: முருகேசன் தந்தை பெயர்: பொம்மன் புதிய/பழைய வீட்டு எண்: 4-970/- வயது: 38 இனம்: ஆண் | 111 | ZBC1331164 வாக்காளர் பெயர்: மதுவாணி கணவர் பெயர்: முனிராஜ் புதிய/பழைய வீட்டு எண்: 4-972/- வயது: 41 இனம்: பெண் |
| 112 | FMS3290327 வாக்காளர் பெயர்: ரத்னா கணவர் பெயர்: முனிராஜ் புதிய/பழைய வீட்டு எண்: 4-973/- வயது: 43 இனம்: பெண் | 113 | ZBC0770933 வாக்காளர் பெயர்: ரூபா கணவர் பெயர்: மஞ்சுநாத் புதிய/பழைய வீட்டு எண்: 4-973/NA வயது: 28 இனம்: பெண் | 114 | ZBC1330943 வாக்காளர் பெயர்: வெங்கடராஜ் தந்தை பெயர்: வெங்கடேவ் புதிய/பழைய வீட்டு எண்: 4-975/- வயது: 46 இனம்: ஆண் |
| 115 | ZBC2246379 வாக்காளர் பெயர்: அப்பாஜி தந்தை பெயர்: வெங்கடேவ் புதிய/பழைய வீட்டு எண்: 4-976/1 வயது: 25 இனம்: ஆண் | 116 | ZBC1873249 வாக்காளர் பெயர்: மஞ்சுளா கணவர் பெயர்: கிரிஷ்பாபு புதிய/பழைய வீட்டு எண்: 4-976/- வயது: 22 இனம்: பெண் | 117 | ZBC2149508 வாக்காளர் பெயர்: மஞ்சுநாத் தந்தை பெயர்: வெங்கடேசப்பா புதிய/பழைய வீட்டு எண்: 4-976/- வயது: 21 இனம்: ஆண் |
| 118 | ZBC2385318 வாக்காளர் பெயர்: நேத்ராவிதி கணவர் பெயர்: வெங்கடராஜ் புதிய/பழைய வீட்டு எண்: 4-976/- வயது: 21 இனம்: பெண் | 119 | ZBC2385409 வாக்காளர் பெயர்: மாலாஸ்ரீ தந்தை பெயர்: வெங்கடேவ் புதிய/பழைய வீட்டு எண்: 4-976/- வயது: 19 இனம்: பெண் | 120 | ZBC2246478 வாக்காளர் பெயர்: அருண் குமார் தந்தை பெயர்: சந்திரன் புதிய/பழைய வீட்டு எண்: 4-977/- வயது: 24 இனம்: ஆண் |

பிரிவு: 1-மோர்னப்பள்ளி (வ.கி) பேராண்டப்பள்ளி (ஊ) கொத்துர் வார்டு 4, பின்கோடு : 635109

| | | | | | |
|-----|--|-----|--|-----|--|
| 121 | ZBC1873223 வாக்காளர் பெயர்: சில்பா தந்தை பெயர்: சந்திரன் புதியபழைய வீட்டு எண்: 4-977/- வயது: 24 இனம்: பெண் | 122 | ZBC2326205 வாக்காளர் பெயர்: கீதா கணவர் பெயர்: செல்வராஜ் புதியபழைய வீட்டு எண்: 4-980/- வயது: 23 இனம்: பெண் | 123 | ZBC1873280 வாக்காளர் பெயர்: பூங்கோதை கணவர் பெயர்: சுதாகர் புதியபழைய வீட்டு எண்: 4-981/- வயது: 28 இனம்: பெண் |
| 124 | ZBC1981612 வாக்காளர் பெயர்: மோனிஷா தந்தை பெயர்: குமார் புதியபழைய வீட்டு எண்: 4-981-B/- வயது: 21 இனம்: பெண் | 125 | ZBC1873314 வாக்காளர் பெயர்: சாமந்தி கணவர் பெயர்: கமலேசன் புதியபழைய வீட்டு எண்: 4-982/- வயது: 36 இனம்: பெண் | 126 | ZBC0770701 வாக்காளர் பெயர்: மஞ்சநாத் தந்தை பெயர்: முனியப்பா புதியபழைய வீட்டு எண்: 4-982/NA வயது: 33 இனம்: ஆண் |
| 127 | ZBC1140730 வாக்காளர் பெயர்: காந்தராஜ் தந்தை பெயர்: வெங்கடராஜ் புதியபழைய வீட்டு எண்: 4-982/- வயது: 28 இனம்: ஆண் | 128 | ZBC0770990 வாக்காளர் பெயர்: கிருஷ்ணன் தந்தை பெயர்: பாப்பையா புதியபழைய வீட்டு எண்: 4-982/NA வயது: 26 இனம்: ஆண் | 129 | ZBC1541002 வாக்காளர் பெயர்: ரமயா கணவர் பெயர்: காந்தராஜ் புதியபழைய வீட்டு எண்: 4-982/- வயது: 23 இனம்: பெண் |
| 130 | ZBC2385235 வாக்காளர் பெயர்: நித்யா தந்தை பெயர்: முனிராஜ் புதியபழைய வீட்டு எண்: 4-982/- வயது: 21 இனம்: பெண் | 131 | ZBC2484566 வாக்காளர் பெயர்: சரண்யா தந்தை பெயர்: செல்வா புதியபழைய வீட்டு எண்: 4-982/- வயது: 19 இனம்: பெண் | 132 | ZBC1726678 வாக்காளர் பெயர்: பாலமுரளி தந்தை பெயர்: பழனிசாமி புதியபழைய வீட்டு எண்: 4-982-2/- வயது: 22 இனம்: ஆண் |
| 133 | ZBC1873215 வாக்காளர் பெயர்: ராதா கணவர் பெயர்: நஞ்சப்பா புதியபழைய வீட்டு எண்: 4-982-6/- வயது: 23 இனம்: பெண் | 134 | ZBC2385391 வாக்காளர் பெயர்: அம்பிகா தந்தை பெயர்: முருகேசன் புதியபழைய வீட்டு எண்: 4-982-6/- வயது: 19 இனம்: பெண் | 135 | ZBC2149706 வாக்காளர் பெயர்: முனிரத்தினா கணவர் பெயர்: நாகராஜ் புதியபழைய வீட்டு எண்: 4-1008/- வயது: 22 இனம்: பெண் |
| 136 | ZBC1330638 வாக்காளர் பெயர்: மணி தந்தை பெயர்: பாப்பையா புதியபழைய வீட்டு எண்: 4-1035/- வயது: 24 இனம்: ஆண் | 137 | ZBC0053124 வாக்காளர் பெயர்: ராஜா தந்தை பெயர்: ராமசாமி புதியபழைய வீட்டு எண்: 5-1A/NA வயது: 46 இனம்: ஆண் | 138 | ZBC0053132 வாக்காளர் பெயர்: அமுலு கணவர் பெயர்: ராஜா புதியபழைய வீட்டு எண்: 5-1A/NA வயது: 39 இனம்: பெண் |
| 139 | ZBC2453413 வாக்காளர் பெயர்: ஜோதிமுருகன் தந்தை பெயர்: சேவி புதியபழைய வீட்டு எண்: 5-11A/- வயது: 37 இனம்: ஆண் | 140 | ZBC2149805 வாக்காளர் பெயர்: வாணிஸ்வரி கணவர் பெயர்: சரவணன் புதியபழைய வீட்டு எண்: 5-178/- வயது: 41 இனம்: பெண் | 141 | ZBC0053215 வாக்காளர் பெயர்: கண்ணன் தந்தை பெயர்: முனிரத்தன் புதியபழைய வீட்டு எண்: 5-391/NA வயது: 45 இனம்: ஆண் |
| 142 | ZBC0053223 வாக்காளர் பெயர்: அருணா கணவர் பெயர்: கண்ணன் புதியபழைய வீட்டு எண்: 5-391/NA வயது: 42 இனம்: பெண் | 143 | ZBC2149839 வாக்காளர் பெயர்: முனிசந்திரப்பா தந்தை பெயர்: ராமசந்திரப்பா புதியபழைய வீட்டு எண்: 5-702/- வயது: 28 இனம்: ஆண் | 144 | ZBC2149797 வாக்காளர் பெயர்: மா ஜயஸ்ரீ தந்தை பெயர்: மா மாதேவன் புதியபழைய வீட்டு எண்: 5-710/- வயது: 21 இனம்: பெண் |
| 145 | ZBC2149813 வாக்காளர் பெயர்: சரவணன் தந்தை பெயர்: முனையப்பா புதியபழைய வீட்டு எண்: 5-778/- வயது: 48 இனம்: ஆண் | 146 | ZBC2149821 வாக்காளர் பெயர்: திவ்யா லட்சுமி தந்தை பெயர்: சரவணன் புதியபழைய வீட்டு எண்: 5-778/- வயது: 21 இனம்: பெண் | 147 | ZBC2385417 வாக்காளர் பெயர்: சதீஸ் குமார் தந்தை பெயர்: நாகராஜ் புதியபழைய வீட்டு எண்: 5-904/- வயது: 19 இனம்: ஆண் |
| 148 | ZBC2385086 வாக்காளர் பெயர்: ருக்மணி கணவர் பெயர்: அங்குராஜ் புதியபழைய வீட்டு எண்: 5-912/- வயது: 37 இனம்: பெண் | 149 | ZBC0053058 வாக்காளர் பெயர்: ஜகன்பாபு தந்தை பெயர்: வரதராஜன் புதியபழைய வீட்டு எண்: 5-914/NA வயது: 30 இனம்: ஆண் | 150 | ZBC2149532 வாக்காளர் பெயர்: கீர்த்திகா தந்தை பெயர்: விஜயகுமார் புதியபழைய வீட்டு எண்: 5-915/- வயது: 20 இனம்: பெண் |

பிரிவு: 1-மோர்னப்பள்ளி (வ.கி) பேராண்டப்பள்ளி (ஊ) கொத்துர் வார்டு 4 , பின்கோடு : 635109

| | | | | | |
|-----|---|-----|---|-----|---|
| 151 | ZBC1873207 வாக்காளர் பெயர்: குரளரசு தந்தை பெயர்: இராஜா புதிய/பழைய வீட்டு எண்: 5-922 / - வயது: 22 இனம்: ஆண் | 152 | TN/14/074/0318014 வாக்காளர் பெயர்: ராணி கணவர் பெயர்: ராமய்யா புதிய/பழைய வீட்டு எண்: 5-923 / - வயது: 48 இனம்: பெண் | 153 | ZBC1541085 வாக்காளர் பெயர்: ஜேம்ஸ் தந்தை பெயர்: அருமைநாயகம் புதிய/பழைய வீட்டு எண்: 5-924 / NA வயது: 64 இனம்: ஆண் |
| 154 | ZBC1541135 வாக்காளர் பெயர்: லூர்து கணவர் பெயர்: ஜேம்ஸ் புதிய/பழைய வீட்டு எண்: 5-924 / NA வயது: 57 இனம்: பெண் | 155 | FMS5812276 வாக்காளர் பெயர்: மைக்கேல்ராஜன் தந்தை பெயர்: ஸ்ரீபாலய்யன் புதிய/பழைய வீட்டு எண்: 5-924 / NA வயது: 45 இனம்: ஆண் | 156 | FMS5812284 வாக்காளர் பெயர்: மேரிஅன்லிலா கணவர் பெயர்: மைக்கேல்ராஜன் புதிய/பழைய வீட்டு எண்: 5-924 / NA வயது: 41 இனம்: பெண் |
| 157 | FMS5812292 வாக்காளர் பெயர்: கீதா கணவர் பெயர்: சாந்தகுமார் புதிய/பழைய வீட்டு எண்: 5-925 / NA வயது: 41 இனம்: பெண் | 158 | ZBC0053033 வாக்காளர் பெயர்: பிரியங்கா தந்தை பெயர்: சுப்ரமணியன் புதிய/பழைய வீட்டு எண்: 5-927 / NA வயது: 29 இனம்: பெண் | 159 | ZBC0053140 வாக்காளர் பெயர்: பாபு தந்தை பெயர்: மூங்கிலன் புதிய/பழைய வீட்டு எண்: 5-930 / NA வயது: 53 இனம்: ஆண் |
| 160 | ZBC2466621 வாக்காளர் பெயர்: ரோஸ்லின் மேரி தந்தை பெயர்: அருளனாந்து புதிய/பழைய வீட்டு எண்: 5-930 / - வயது: 46 இனம்: பெண் | 161 | ZBC0053157 வாக்காளர் பெயர்: சாந்தி கணவர் பெயர்: பாபு புதிய/பழைய வீட்டு எண்: 5-930 / NA வயது: 39 இனம்: பெண் | 162 | ZBC1726967 வாக்காளர் பெயர்: மிலன்கிளிண்டன் தந்தை பெயர்: கிறில்ஜெரால்தின் புதிய/பழைய வீட்டு எண்: 5-930 / - வயது: 21 இனம்: ஆண் |
| 163 | ZBC1331180 வாக்காளர் பெயர்: மாதேஷ் தந்தை பெயர்: மன்னன் புதிய/பழைய வீட்டு எண்: 5-931 / - வயது: 26 இனம்: ஆண் | 164 | ZBC1330604 வாக்காளர் பெயர்: ராஜலட்சுமி கணவர் பெயர்: முனிரத்தினம் புதிய/பழைய வீட்டு எண்: 5-931 / - வயது: 26 இனம்: பெண் | 165 | ZBC1330828 வாக்காளர் பெயர்: கனகவல்லி கணவர் பெயர்: முத்துசாமி புதிய/பழைய வீட்டு எண்: 5-931 / - வயது: 24 இனம்: பெண் |
| 166 | ZBC0053017 வாக்காளர் பெயர்: தீனா தந்தை பெயர்: முனிரத்தினம் புதிய/பழைய வீட்டு எண்: 5-931-A2/ வயது: 50 இனம்: ஆண் | 167 | ZBC2149334 வாக்காளர் பெயர்: செளடப்பா தந்தை பெயர்: இலகும்ப்பா புதிய/பழைய வீட்டு எண்: 5-937 / - வயது: 32 இனம்: ஆண் | 168 | ZBC1330976 வாக்காளர் பெயர்: மாதேஷ் தாய் பெயர்: ராஜகோபால் புதிய/பழைய வீட்டு எண்: 5-945 / - வயது: 37 இனம்: ஆண் |
| 169 | ZBC1330729 வாக்காளர் பெயர்: ரஜீனி தாய் பெயர்: பாப்பைய்யா புதிய/பழைய வீட்டு எண்: 5-945 / - வயது: 30 இனம்: ஆண் | 170 | ZBC2385243 வாக்காளர் பெயர்: மகேஷ்குமார் தந்தை பெயர்: நாகராஜ் புதிய/பழைய வீட்டு எண்: 5-947 / - வயது: 20 இனம்: ஆண் | 171 | ZBC2149235 வாக்காளர் பெயர்: வீரா தந்தை பெயர்: பொய்யசாமி புதிய/பழைய வீட்டு எண்: 5-947-1 / - வயது: 50 இனம்: ஆண் |
| 172 | ZBC2149276 வாக்காளர் பெயர்: பழனிமமா கணவர் பெயர்: வீரா புதிய/பழைய வீட்டு எண்: 5-947-1 / - வயது: 47 இனம்: பெண் | 173 | ZBC1330851 வாக்காளர் பெயர்: லோகேஷ் தந்தை பெயர்: எல்லப்பா புதிய/பழைய வீட்டு எண்: 5-951 / - வயது: 26 இனம்: ஆண் | 174 | ZBC2385011 வாக்காளர் பெயர்: தண்டபாணி தந்தை பெயர்: கிருஷ்ணன் புதிய/பழைய வீட்டு எண்: 5-959 / - வயது: 37 இனம்: ஆண் |
| 175 | ZBC1873306 வாக்காளர் பெயர்: சாந்தி கணவர் பெயர்: தண்டபாணி புதிய/பழைய வீட்டு எண்: 5-959 / - வயது: 32 இனம்: பெண் | 176 | ZBC1330877 வாக்காளர் பெயர்: சசிகுமார் தாய் பெயர்: சரஸ்வதம்மா புதிய/பழைய வீட்டு எண்: 5-972 / - வயது: 24 இனம்: ஆண் | 177 | ZBC1331248 வாக்காளர் பெயர்: கலைவாணி கணவர் பெயர்: தேவேந்திரன் புதிய/பழைய வீட்டு எண்: 5-973 / - வயது: 26 இனம்: பெண் |
| 178 | ZBC0053041 வாக்காளர் பெயர்: மாதேஷ் தந்தை பெயர்: கிருஷ்ணப்பா புதிய/பழைய வீட்டு எண்: 5-975 / NA வயது: 38 இனம்: ஆண் | 179 | ZBC1330984 வாக்காளர் பெயர்: வாஞ்சிநாதன் தாய் பெயர்: அங்குராஜ் புதிய/பழைய வீட்டு எண்: 5-978 / - வயது: 26 இனம்: ஆண் | 180 | ZBC1726827 வாக்காளர் பெயர்: வினைக்குமார் தந்தை பெயர்: சீனப்பா புதிய/பழைய வீட்டு எண்: 5-981/ வயது: 23 இனம்: ஆண் |

பிரிவு: 1-மோர்னப்பள்ளி (வ.கி) பேராண்டப்பள்ளி (ஊ) கொத்துர் வார்டு 4, பின்கோடு : 635109

| | | |
|---|---|---|
| 181 ZBC1726892 வாக்காளர் பெயர்: பாஸ்கர் தந்தை பெயர்: முனிராஜ் புதியபழைய வீட்டு எண்: 5-982/ வயது: 22 இனம்: ஆண் | 182 ZBC1873330 வாக்காளர் பெயர்: ராஜி கணவர் பெயர்: சம்பந்தம் புதியபழைய வீட்டு எண்: 5-982-9C / - வயது: 48 இனம்: பெண் | 183 ZBC1873264 வாக்காளர் பெயர்: வனிதா சுந்தரி கணவர் பெயர்: சுந்தர மூர்த்தி புதியபழைய வீட்டு எண்: 5-982-13B/ வயது: 29 இனம்: பெண் |
| 184 ZBC1331032 வாக்காளர் பெயர்: சஜாதா கணவர் பெயர்: ரவி புதியபழைய வீட்டு எண்: 5-982-24 / - வயது: 32 இனம்: பெண் | 185 ZBC1331206 வாக்காளர் பெயர்: ரவி தாய் பெயர்: ரத்தினவேலு புதியபழைய வீட்டு எண்: 5-982-24 / - வயது: 30 இனம்: ஆண் | 186 ZBC1330695 வாக்காளர் பெயர்: லாவண்யா தந்தை பெயர்: ரவி புதியபழைய வீட்டு எண்: 5-982-24 / - வயது: 27 இனம்: பெண் |
| 187 ZBC1330968 வாக்காளர் பெயர்: ராஜபரத் தாய் பெயர்: ரவி புதியபழைய வீட்டு எண்: 5-982-24 / - வயது: 25 இனம்: ஆண் | 188 ZBC1330711 வாக்காளர் பெயர்: பாலகிருஷ்ணா தாய் பெயர்: ரவி புதியபழைய வீட்டு எண்: 5-982-24 / - வயது: 25 இனம்: ஆண் | 189 ZBC1726942 வாக்காளர் பெயர்: கார்த்திக் தந்தை பெயர்: ரவி புதியபழைய வீட்டு எண்: 5-982-24 / - வயது: 22 இனம்: ஆண் |
| 190 ZBC2149714 வாக்காளர் பெயர்: சீ சோபா கணவர் பெயர்: பி சங்கர் புதியபழைய வீட்டு எண்: 5-982-258/ வயது: 34 இனம்: பெண் | 191 ZBC1873272 வாக்காளர் பெயர்: கிரிஜா கணவர் பெயர்: முனிராஜ் புதியபழைய வீட்டு எண்: 5-989 / - வயது: 28 இனம்: பெண் | 192 ZBC1726793 வாக்காளர் பெயர்: நெத்ரவதி கணவர் பெயர்: செக்கார் புதியபழைய வீட்டு எண்: 5-1019 / - வயது: 27 இனம்: பெண் |
| 193 ZBC0053298 வாக்காளர் பெயர்: ராஜண்ணா தந்தை பெயர்: சொக்கப்பா புதியபழைய வீட்டு எண்: 5-1033 / NA வயது: 46 இனம்: ஆண் | 194 ZBC2385433 வாக்காளர் பெயர்: சந்தோஷ் குமார் தந்தை பெயர்: ராஜண்ணா புதியபழைய வீட்டு எண்: 5-1033 / - வயது: 19 இனம்: ஆண் | 195 ZBC2246395 வாக்காளர் பெயர்: சமீர் தந்தை பெயர்: மஹபுப் பாஷா புதியபழைய வீட்டு எண்: 8 / 982 வயது: 26 இனம்: ஆண் |
| 196 ZBC2246403 வாக்காளர் பெயர்: மும்தாஜ் கணவர் பெயர்: சமீர் புதியபழைய வீட்டு எண்: 8 / 982 வயது: 26 இனம்: பெண் | 197 ZBC2149854 வாக்காளர் பெயர்: மகேந்திரன் தந்தை பெயர்: நாகராஜ் புதியபழைய வீட்டு எண்: 9-3B / - வயது: 22 இனம்: ஆண் | 198 ZBC0052860 வாக்காளர் பெயர்: சுப்பிரமணி தந்தை பெயர்: ராமசாமி புதியபழைய வீட்டு எண்: 9-80-15A/ வயது: 60 இனம்: ஆண் |
| 199 ZBC1330653 வாக்காளர் பெயர்: சேகர் தந்தை பெயர்: ரங்கன் புதியபழைய வீட்டு எண்: 33-982 / - வயது: 61 இனம்: ஆண் | 200 ZBC1727106 வாக்காளர் பெயர்: தா்மலிங்கம் தந்தை பெயர்: இலட்சுமண கவுண்டா் புதியபழைய வீட்டு எண்: 39-1 / - வயது: 59 இனம்: ஆண் | 201 ZBC1727163 வாக்காளர் பெயர்: சோபனா கணவர் பெயர்: தா்மலிங்கம் புதியபழைய வீட்டு எண்: 39-1 / - வயது: 49 இனம்: பெண் |
| 202 ZBC1726918 வாக்காளர் பெயர்: அபிவேக் தந்தை பெயர்: தா்மலிங்கம் புதியபழைய வீட்டு எண்: 39-1 / - வயது: 22 இனம்: ஆண் | 203 ZBC1054287 வாக்காளர் பெயர்: கோபாலப்பா தந்தை பெயர்: முனிசாமியப்பா புதியபழைய வீட்டு எண்: 41-956 / NA வயது: 58 இனம்: ஆண் | 204 ZBC1726801 வாக்காளர் பெயர்: வெங்கடலட்சுமி கணவர் பெயர்: கோவிந்தராஜ் புதியபழைய வீட்டு எண்: 41-956 / - வயது: 23 இனம்: பெண் |
| 205 ZBC1054311 வாக்காளர் பெயர்: யசோதம்மா கணவர் பெயர்: கோபாலப்பா புதியபழைய வீட்டு எண்: 41-957 / NA வயது: 48 இனம்: பெண் | 206 FMS1354554 வாக்காளர் பெயர்: சாந்தகுமார் தந்தை பெயர்: நாகலிங்கம் புதியபழைய வீட்டு எண்: 93-A3/ வயது: 48 இனம்: ஆண் | 207 ZBC1726868 வாக்காளர் பெயர்: வள்ளி கணவர் பெயர்: செல்வம் புதியபழைய வீட்டு எண்: 103-2 / - வயது: 48 இனம்: பெண் |
| 208 ZBC1727148 வாக்காளர் பெயர்: நவீனகுமார் தந்தை பெயர்: வள்ளி புதியபழைய வீட்டு எண்: 103-2 / - வயது: 23 இனம்: ஆண் | 209 ZBC2287233 வாக்காளர் பெயர்: மெர்சி கணவர் பெயர்: பிரசாத் புதியபழைய வீட்டு எண்: 104-8 / - வயது: 48 இனம்: பெண் | 210 ZBC1330885 வாக்காளர் பெயர்: சக்திவேல் தாய் பெயர்: ராஜா புதியபழைய வீட்டு எண்: 582-12 / - வயது: 24 இனம்: ஆண் |

பிரிவு: 1-மோர்னப்பள்ளி (வ.கி) பேராண்டப்பள்ளி (ஆ) கொத்துர் வார்டு 4 , பின்கோடு : 635109

| | | | | | |
|-----|---|-----|---|-----|---|
| 211 | ZBC0053173 வாக்காளர் பெயர்: வசந்தராஜு தந்தை பெயர்: பாஸ்கர்சாமி புதியபழைய வீட்டு எண்: 696-1B / NA வயது: 60 இனம்: ஆண் | 212 | ZBC0053181 வாக்காளர் பெயர்: அனுசுயா கணவர் பெயர்: வசந்தராஜு புதியபழைய வீட்டு எண்: 696-1B / - வயது: 55 இனம்: பெண் | 213 | ZBC0053199 வாக்காளர் பெயர்: கிஷோர் தந்தை பெயர்: வசந்தராஜு புதியபழைய வீட்டு எண்: 696-1B / NA வயது: 30 இனம்: ஆண் |
| 214 | ZBC1981554 வாக்காளர் பெயர்: செல்வராஜ் தந்தை பெயர்: தங்கவேல் புதியபழைய வீட்டு எண்: 703-2 / - வயது: 58 இனம்: ஆண் | 215 | FMS5812144 வாக்காளர் பெயர்: சுகுணா கணவர் பெயர்: அமர்நாத்ரெட்டி புதியபழைய வீட்டு எண்: 724-9 / NA வயது: 37 இனம்: பெண் | 216 | ZBC1054303 வாக்காளர் பெயர்: முருகேசன் தந்தை பெயர்: வீராசாமி புதியபழைய வீட்டு எண்: 729-1 / NA வயது: 40 இனம்: ஆண் |
| 217 | ZBC1054279 வாக்காளர் பெயர்: செல்வி கணவர் பெயர்: முருகேசன் புதியபழைய வீட்டு எண்: 729-1 / Na வயது: 36 இனம்: பெண் | 218 | ZBC1054329 வாக்காளர் பெயர்: வேலு தந்தை பெயர்: வீராசாமி புதியபழைய வீட்டு எண்: 730 / NA வயது: 43 இனம்: ஆண் | 219 | ZBC1054212 வாக்காளர் பெயர்: கிரிஷ்வேணி கணவர் பெயர்: வேலு புதியபழைய வீட்டு எண்: 730 / NA வயது: 40 இனம்: பெண் |
| 220 | ZBC2385326 வாக்காளர் பெயர்: ராதா தந்தை பெயர்: வேலு புதியபழைய வீட்டு எண்: 730 / 730 வயது: 20 இனம்: பெண் | 221 | ZBC1726850 வாக்காளர் பெயர்: காமாட்சி கணவர் பெயர்: பெரியசாமி புதியபழைய வீட்டு எண்: 782-18C / - வயது: 63 இனம்: பெண் | 222 | FMS5812250 வாக்காளர் பெயர்: உமா கணவர் பெயர்: சேகர் புதியபழைய வீட்டு எண்: 843 / NA வயது: 36 இனம்: பெண் |
| 223 | ZBC1872738 வாக்காளர் பெயர்: பாஸ்கர் தந்தை பெயர்: ஏழுமலை புதியபழைய வீட்டு எண்: 889-5A / - வயது: 35 இனம்: ஆண் | 224 | ZBC1669779 வாக்காளர் பெயர்: செல்வராஜ் தந்தை பெயர்: அழகப்பக்கவண்டர் புதியபழைய வீட்டு எண்: 890-3A / - வயது: 55 இனம்: ஆண் | 225 | ZBC1669761 வாக்காளர் பெயர்: மகேஸ்வரி கணவர் பெயர்: செல்வராஜ் புதியபழைய வீட்டு எண்: 890-3A / - வயது: 42 இனம்: பெண் |
| 226 | FMS3281250 வாக்காளர் பெயர்: கமலா கணவர் பெயர்: வெங்கடராமன் புதியபழைய வீட்டு எண்: 902-3 / NA வயது: 58 இனம்: பெண் | 227 | ZBC1053842 வாக்காளர் பெயர்: ஜானகி தந்தை பெயர்: வெங்கடராமன் புதியபழைய வீட்டு எண்: 902-3 / - வயது: 27 இனம்: பெண் | 228 | ZBC0089433 வாக்காளர் பெயர்: வீராசாமி தந்தை பெயர்: பொன்னுசாமி புதியபழைய வீட்டு எண்: 904-1B / - வயது: 58 இனம்: ஆண் |
| 229 | ZBC0089441 வாக்காளர் பெயர்: சுகுணா கணவர் பெயர்: வீராசாமி புதியபழைய வீட்டு எண்: 904-1B / - வயது: 53 இனம்: பெண் | 230 | ZBC0089466 வாக்காளர் பெயர்: அரிபாபு தந்தை பெயர்: வீராசாமி புதியபழைய வீட்டு எண்: 904-1B / - வயது: 34 இனம்: ஆண் | 231 | ZBC0089458 வாக்காளர் பெயர்: கோபிநாத் தந்தை பெயர்: வீராசாமி புதியபழைய வீட்டு எண்: 904-1B / - வயது: 32 இனம்: ஆண் |
| 232 | ZBC2385060 வாக்காளர் பெயர்: ஆனந்தி கணவர் பெயர்: ஹரிபாபு புதியபழைய வீட்டு எண்: 904-1b / - வயது: 29 இனம்: பெண் | 233 | ZBC2385144 வாக்காளர் பெயர்: தூர்கா கணவர் பெயர்: கோபிநாதன் புதியபழைய வீட்டு எண்: 904-4B / - வயது: 23 இனம்: பெண் | 234 | TN/14/074/0318653 வாக்காளர் பெயர்: வீரபத்திரப்பா தந்தை பெயர்: சிக்கன்னா புதியபழைய வீட்டு எண்: 905 / NA வயது: 73 இனம்: ஆண் |
| 235 | TN/14/074/0318755 வாக்காளர் பெயர்: முருகுநர்மமா கணவர் பெயர்: வீரபத்திரப்பா புதியபழைய வீட்டு எண்: 905 / NA வயது: 68 இனம்: பெண் | 236 | TN/14/074/0318531 வாக்காளர் பெயர்: நாகராஜ் தந்தை பெயர்: வீரபத்திரப்பா புதியபழைய வீட்டு எண்: 905-2 / NA வயது: 47 இனம்: ஆண் | 237 | FMS3289303 வாக்காளர் பெயர்: நேதராவதி கணவர் பெயர்: நாகராஜ் புதியபழைய வீட்டு எண்: 905-2 / NA வயது: 38 இனம்: பெண் |
| 238 | TN/14/074/0318625 வாக்காளர் பெயர்: வீரம்மா கணவர் பெயர்: கேவளப்பா புதியபழைய வீட்டு எண்: 907 / NA வயது: 73 இனம்: பெண் | 239 | FMS3290624 வாக்காளர் பெயர்: நாகராஜ் தந்தை பெயர்: கேவளப்பா புதியபழைய வீட்டு எண்: 907 / NA வயது: 43 இனம்: ஆண் | 240 | FMS3290459 வாக்காளர் பெயர்: சிக்கம்மா கணவர் பெயர்: நாகராஜ் புதியபழைய வீட்டு எண்: 907 / NA வயது: 38 இனம்: பெண் |

பிரிவு: 1-மோர்னப்பள்ளி (வ.கி) பேராண்டப்பள்ளி (ஊ) கொத்துர் வார்டு 4 , பின்கோடு : 635109

| | | | | | |
|-----|---|-----|--|-----|--|
| 241 | ZBC2453421 வாக்காளர் பெயர்: பூஜா தந்தை பெயர்: ரமேஸ் புதியபழைய வீட்டு எண்: 907 / - வயது: 24 இனம்: பெண் | 242 | TN/14/074/0318259 வாக்காளர் பெயர்: கேவலப்பா தந்தை பெயர்: மூகியப்பா புதியபழைய வீட்டு எண்: 908 / NA வயது: 83 இனம்: ஆண் | 243 | TN/14/074/0318862 வாக்காளர் பெயர்: பெல்லம்மா கணவர் பெயர்: பேத்தப்பா புதியபழைய வீட்டு எண்: 908 / NA வயது: 78 இனம்: பெண் |
| 244 | TN/14/074/0318861 வாக்காளர் பெயர்: பாக்கியலஷ்மி கணவர் பெயர்: தொட்டய்யா புதியபழைய வீட்டு எண்: 908 / NA வயது: 48 இனம்: பெண் | 245 | FMS1354638 வாக்காளர் பெயர்: நாகராஜி தந்தை பெயர்: பேத்தப்பா புதியபழைய வீட்டு எண்: 908 / NA வயது: 42 இனம்: ஆண் | 246 | FMS5706098 வாக்காளர் பெயர்: லட்சுமி கணவர் பெயர்: நாகராஜி புதியபழைய வீட்டு எண்: 908 / NA வயது: 34 இனம்: பெண் |
| 247 | TN/14/074/0318688 வாக்காளர் பெயர்: கரியப்பா தந்தை பெயர்: முகியப்பா புதியபழைய வீட்டு எண்: 908-1 / NA வயது: 73 இனம்: ஆண் | 248 | FMS3290582 வாக்காளர் பெயர்: எல்லப்பா தந்தை பெயர்: கரியப்பா புதியபழைய வீட்டு எண்: 908-1 / NA வயது: 35 இனம்: ஆண் | 249 | FMS3290400 வாக்காளர் பெயர்: கவிதா கணவர் பெயர்: எல்லப்பா புதியபழைய வீட்டு எண்: 908-1 / NA வயது: 31 இனம்: பெண் |
| 250 | FMS5706106 வாக்காளர் பெயர்: சம்பங்கி தந்தை பெயர்: கரியப்பா புதியபழைய வீட்டு எண்: 908-1 / NA வயது: 31 இனம்: ஆண் | 251 | ZBC0053207 வாக்காளர் பெயர்: ரம்யா தந்தை பெயர்: வசந்தராஜ் புதியபழைய வீட்டு எண்: 908-2 / NA வயது: 32 இனம்: பெண் | 252 | ZBC1330786 வாக்காளர் பெயர்: சுனில்குமார் தந்தை பெயர்: தொட்டையா புதியபழைய வீட்டு எண்: 908-4 / - வயது: 26 இனம்: ஆண் |
| 253 | FMS3289055 வாக்காளர் பெயர்: சென்னப்பா தந்தை பெயர்: செவத்தப்பா புதியபழைய வீட்டு எண்: 909 / NA வயது: 73 இனம்: ஆண் | 254 | FMS3289063 வாக்காளர் பெயர்: முனியம்மா கணவர் பெயர்: சென்னப்பா புதியபழைய வீட்டு எண்: 909 / NA வயது: 68 இனம்: பெண் | 255 | FMS3289048 வாக்காளர் பெயர்: பொன்னுசாமி தந்தை பெயர்: ராமசாமி புதியபழைய வீட்டு எண்: 910 / NA வயது: 68 இனம்: ஆண் |
| 256 | FMS3289857 வாக்காளர் பெயர்: பூவத்தாள் கணவர் பெயர்: பொன்னுசாமி புதியபழைய வீட்டு எண்: 910 / NA வயது: 61 இனம்: பெண் | 257 | FMS5706114 வாக்காளர் பெயர்: பசம்மா கணவர் பெயர்: பசுவராஜ் புதியபழைய வீட்டு எண்: 910-1 / NA வயது: 58 இனம்: பெண் | 258 | FMS5544887 வாக்காளர் பெயர்: ராஜா தந்தை பெயர்: பசுவராஜ் புதியபழைய வீட்டு எண்: 910-1 / NA வயது: 38 இனம்: ஆண் |
| 259 | ZBC1330893 வாக்காளர் பெயர்: சம்பங்கி தந்தை பெயர்: சொக்கப்பா புதியபழைய வீட்டு எண்: 910-2 / - வயது: 69 இனம்: ஆண் | 260 | FMS3290103 வாக்காளர் பெயர்: பிரபு தந்தை பெயர்: சம்பங்கி புதியபழைய வீட்டு எண்: 910-2 / NA வயது: 43 இனம்: ஆண் | 261 | TN/14/074/0318069 வாக்காளர் பெயர்: சம்பங்கி தந்தை பெயர்: ஓட்டியப்பா புதியபழைய வீட்டு எண்: 911 / NA வயது: 69 இனம்: ஆண் |
| 262 | TN/14/074/0318638 வாக்காளர் பெயர்: மார்க்கா கணவர் பெயர்: சம்பங்கி புதியபழைய வீட்டு எண்: 911 / NA வயது: 59 இனம்: பெண் | 263 | FMS3289188 வாக்காளர் பெயர்: முருகேஷ் தந்தை பெயர்: சம்பங்கி புதியபழைய வீட்டு எண்: 911 / NA வயது: 38 இனம்: ஆண் | 264 | ZBC1727171 வாக்காளர் பெயர்: கிருஷ்ணப்பா தந்தை பெயர்: வெங்கடசாமி புதியபழைய வீட்டு எண்: 912-2B / - வயது: 57 இனம்: ஆண் |
| 265 | ZBC1727122 வாக்காளர் பெயர்: சினம்மா கணவர் பெயர்: கிருஷ்ணப்பா புதியபழைய வீட்டு எண்: 912-2B / - வயது: 49 இனம்: பெண் | 266 | ZBC1726785 வாக்காளர் பெயர்: நாராயணா தந்தை பெயர்: கிருஷ்ணப்பா புதியபழைய வீட்டு எண்: 912-2B / - வயது: 37 இனம்: ஆண் | 267 | ZBC1726652 வாக்காளர் பெயர்: வெங்கடேஷ் தந்தை பெயர்: கிருஷ்ணப்பா புதியபழைய வீட்டு எண்: 912-2B / - வயது: 31 இனம்: ஆண் |
| 268 | ZBC1726835 வாக்காளர் பெயர்: திபா தந்தை பெயர்: நாராயணா புதியபழைய வீட்டு எண்: 912-2B / - வயது: 28 இனம்: பெண் | 269 | ZBC1727114 வாக்காளர் பெயர்: அருணா கணவர் பெயர்: வெங்கடேஷ் புதியபழைய வீட்டு எண்: 912-2B / - வயது: 25 இனம்: பெண் | 270 | ZBC1054261 வாக்காளர் பெயர்: மஞ்சநாத் தந்தை பெயர்: குமரசாமி புதியபழைய வீட்டு எண்: 913 / NA வயது: 34 இனம்: ஆண் |

பிரிவு: 1-மோர்னப்பள்ளி (வ.கி) பேராண்டப்பள்ளி (ஊ) கொத்துர் வார்டு 4 , பின்கோடு : 635109

| | | | | | |
|-----|--|-----|--|-----|--|
| 271 | TN/14/074/0319019 வாக்காளர் பெயர்: சரஸ்வதி கணவர் பெயர்: எத்திராஜி புதியபழைய வீட்டு எண்: 915 / NA வயது: 77 இனம்: பெண் | 272 | TN/14/074/0318509 வாக்காளர் பெயர்: சங்கரமூர்த்தி தந்தை பெயர்: கோவிந்தசாமி புதியபழைய வீட்டு எண்: 916 / NA வயது: 58 இனம்: ஆண் | 273 | TN/14/074/0318067 வாக்காளர் பெயர்: ஆறுமுகம் தந்தை பெயர்: முத்துசாமி புதியபழைய வீட்டு எண்: 917/ வயது: 62 இனம்: ஆண் |
| 274 | TN/14/074/0318016 வாக்காளர் பெயர்: மரகதம் கணவர் பெயர்: ஆறுமுகம் புதியபழைய வீட்டு எண்: 917 / 2-41A7 வயது: 52 இனம்: பெண் | 275 | FMS3290772 வாக்காளர் பெயர்: சம்பத் தந்தை பெயர்: ஆறுமுகம் புதியபழைய வீட்டு எண்: 917 / 2-41A7 வயது: 34 இனம்: ஆண் | 276 | TN/14/074/0318743 வாக்காளர் பெயர்: ராஜமாணிக்கம் தந்தை பெயர்: குப்புசாமி புதியபழைய வீட்டு எண்: 918/ வயது: 59 இனம்: ஆண் |
| 277 | TN/14/074/0318018 வாக்காளர் பெயர்: ராஜேஸ்வரி கணவர் பெயர்: ராஜமாணிக்கம் புதியபழைய வீட்டு எண்: 918/ வயது: 49 இனம்: பெண் | 278 | TN/14/074/0319025 வாக்காளர் பெயர்: பழனிசாமி தந்தை பெயர்: பெரியசாமி புதியபழைய வீட்டு எண்: 919 / NA வயது: 51 இனம்: ஆண் | 279 | TN/14/074/0319024 வாக்காளர் பெயர்: சரவணதேவி கணவர் பெயர்: பழனிசாமி புதியபழைய வீட்டு எண்: 919 / NA வயது: 41 இனம்: பெண் |
| 280 | TN/14/074/0319020 வாக்காளர் பெயர்: துரைசாமி தந்தை பெயர்: நாராயணசாமி புதியபழைய வீட்டு எண்: 920 / NA வயது: 61 இனம்: ஆண் | 281 | FMS3290632 வாக்காளர் பெயர்: சரண்யா தந்தை பெயர்: துரைசாமி புதியபழைய வீட்டு எண்: 920 / NA வயது: 33 இனம்: பெண் | 282 | FMS3289287 வாக்காளர் பெயர்: செல்வகுமார் தந்தை பெயர்: திரவிடமணி புதியபழைய வீட்டு எண்: 920-1 / NA வயது: 43 இனம்: ஆண் |
| 283 | FMS3290749 வாக்காளர் பெயர்: எழிலரசி கணவர் பெயர்: செல்வகுமார் புதியபழைய வீட்டு எண்: 920-1 / NA வயது: 36 இனம்: பெண் | 284 | TN/14/074/0318296 வாக்காளர் பெயர்: ராஜா தந்தை பெயர்: சின்னதம்பி புதியபழைய வீட்டு எண்: 922 / 2-39E வயது: 53 இனம்: ஆண் | 285 | TN/14/074/0318158 வாக்காளர் பெயர்: வித்யா கணவர் பெயர்: ராஜா புதியபழைய வீட்டு எண்: 922 / 2-39E வயது: 50 இனம்: பெண் |
| 286 | TN/14/074/0318980 வாக்காளர் பெயர்: ராமையா தந்தை பெயர்: சீனப்பா புதியபழைய வீட்டு எண்: 923 / 2-41A6 வயது: 60 இனம்: ஆண் | 287 | FMS3289071 வாக்காளர் பெயர்: முருகன் மற்றவர் பெயர்: சின்னப்பா புதியபழைய வீட்டு எண்: 923 / 2-41A6 வயது: 48 இனம்: ஆண் | 288 | FMS3289600 வாக்காளர் பெயர்: கவிதா கணவர் பெயர்: முருகன் புதியபழைய வீட்டு எண்: 923 / 2-41A6 வயது: 37 இனம்: பெண் |
| 289 | FMS3289352 வாக்காளர் பெயர்: சாமிநாதன் தந்தை பெயர்: ராமையா புதியபழைய வீட்டு எண்: 923 / 2-41A6 வயது: 35 இனம்: ஆண் | 290 | FMS3290905 வாக்காளர் பெயர்: ஜிபிஉல்லா தந்தை பெயர்: இப்பிராகிம்சாஹிப் புதியபழைய வீட்டு எண்: 925 / NA வயது: 40 இனம்: ஆண் | 291 | FMS5706122 வாக்காளர் பெயர்: நகினா கணவர் பெயர்: ஜிபிஉல்லா புதியபழைய வீட்டு எண்: 925 / NA வயது: 35 இனம்: பெண் |
| 292 | TN/14/074/0318589 வாக்காளர் பெயர்: உஷா கணவர் பெயர்: குணசேகரன் புதியபழைய வீட்டு எண்: 926 / 2-41A1 வயது: 58 இனம்: பெண் | 293 | TN/14/074/0318021 வாக்காளர் பெயர்: சுப்பிரமணியன் தந்தை பெயர்: முனுசாமிசெட்டி புதியபழைய வீட்டு எண்: 927 / 2-40A3 வயது: 59 இனம்: ஆண் | 294 | TN/14/074/0318136 வாக்காளர் பெயர்: தேவகி கணவர் பெயர்: சுப்பிரமணியன் புதியபழைய வீட்டு எண்: 927 / 2-40A3 வயது: 53 இனம்: பெண் |
| 295 | TN/14/074/0318286 வாக்காளர் பெயர்: வெங்கடேசப்பா தந்தை பெயர்: சீனப்பா புதியபழைய வீட்டு எண்: 928 / NA வயது: 55 இனம்: ஆண் | 296 | TN/14/074/0318384 வாக்காளர் பெயர்: ஜெயம்மா கணவர் பெயர்: வெங்கடேசப்பா புதியபழைய வீட்டு எண்: 928 / NA வயது: 48 இனம்: பெண் | 297 | TN/14/074/0318852 வாக்காளர் பெயர்: கோமதிஅம்மாள் கணவர் பெயர்: சிவசுப்பிரமணியன் புதியபழைய வீட்டு எண்: 929 / NA வயது: 55 இனம்: பெண் |
| 298 | TN/14/074/0318495 வாக்காளர் பெயர்: சுப்பிரமணியன் தந்தை பெயர்: தீர்த்தி புதியபழைய வீட்டு எண்: 931-A-1/ வயது: 48 இனம்: ஆண் | 299 | FMS3289105 வாக்காளர் பெயர்: குளோரி கணவர் பெயர்: சுப்பிரமணியன் புதியபழைய வீட்டு எண்: 931-A-1/ வயது: 34 இனம்: பெண் | 300 | FMS5750120 வாக்காளர் பெயர்: ராஜண்ணா தந்தை பெயர்: சந்திரப்பா புதியபழைய வீட்டு எண்: 932 / 2-39B வயது: 58 இனம்: ஆண் |

பிரிவு: 1-மோர்னப்பள்ளி (வ.கி) பேராண்டப்பள்ளி (ஆ) கொத்துர் வார்டு 4, பின்கோடு : 635109

| | | | | | |
|-----|---|-----|---|-----|---|
| 301 | TN/14/074/0318283 வாக்காளர் பெயர்: புஷ்பா கணவர் பெயர்: ராஜண்ணா புதிய/பழைய வீட்டு எண்: 932 / 2-39B வயது: 47 இனம்: பெண் | 302 | ZBC0770875 வாக்காளர் பெயர்: ராஜம்மா கணவர் பெயர்: ராமமூர்த்தி புதிய/பழைய வீட்டு எண்: 932 / NA வயது: 41 இனம்: பெண் | 303 | FMS1354174 வாக்காளர் பெயர்: முனியப்பா தந்தை பெயர்: சிக்கப்பா புதிய/பழைய வீட்டு எண்: 933 / NA வயது: 63 இனம்: ஆண் |
| 304 | FMS1354752 வாக்காளர் பெயர்: சம்பம்மா கணவர் பெயர்: முனியப்பா புதிய/பழைய வீட்டு எண்: 933 / NA வயது: 59 இனம்: பெண் | 305 | FMS5750138 வாக்காளர் பெயர்: நாராயணப்பா தந்தை பெயர்: சிக்கப்பா புதிய/பழைய வீட்டு எண்: 934 / NA வயது: 68 இனம்: ஆண் | 306 | FMS5750146 வாக்காளர் பெயர்: சம்பம்மா கணவர் பெயர்: நாராயணப்பா புதிய/பழைய வீட்டு எண்: 934 / NA வயது: 63 இனம்: பெண் |
| 307 | FMS1353838 வாக்காளர் பெயர்: லக்ஷுரப்பா தந்தை பெயர்: நாராயணப்பா புதிய/பழைய வீட்டு எண்: 934 / NA வயது: 39 இனம்: ஆண் | 308 | FMS3289667 வாக்காளர் பெயர்: முனிரத்தனா கணவர் பெயர்: லக்ஷுரப்பா புதிய/பழைய வீட்டு எண்: 934 / NA வயது: 33 இனம்: பெண் | 309 | ZBC2149557 வாக்காளர் பெயர்: பாரதி கணவர் பெயர்: காலிங்கராம்பா புதிய/பழைய வீட்டு எண்: 936 / - வயது: 21 இனம்: பெண் |
| 310 | ZBC2149383 வாக்காளர் பெயர்: கௌரம்மா கணவர் பெயர்: இலகும்பா புதிய/பழைய வீட்டு எண்: 937 / - வயது: 64 இனம்: பெண் | 311 | ZBC2149391 வாக்காளர் பெயர்: கலாவதி கணவர் பெயர்: செளடப்பா புதிய/பழைய வீட்டு எண்: 937 / - வயது: 24 இனம்: பெண் | 312 | TN/14/074/0318011 வாக்காளர் பெயர்: சம்பங்கியப்பா தந்தை பெயர்: செளடப்பா புதிய/பழைய வீட்டு எண்: 938 / NA வயது: 68 இனம்: ஆண் |
| 313 | FMS1353861 வாக்காளர் பெயர்: பார்வதம்மா கணவர் பெயர்: சம்பங்கியப்பா புதிய/பழைய வீட்டு எண்: 938 / NA வயது: 58 இனம்: பெண் | 314 | TN/14/074/0318402 வாக்காளர் பெயர்: செளடப்பா தந்தை பெயர்: செளடப்பா புதிய/பழைய வீட்டு எண்: 939 / NA வயது: 63 இனம்: ஆண் | 315 | TN/14/074/0318868 வாக்காளர் பெயர்: அக்கம்மா கணவர் பெயர்: ஜிகுருரப்பா புதிய/பழைய வீட்டு எண்: 940 / NA வயது: 93 இனம்: பெண் |
| 316 | TN/14/074/0318776 வாக்காளர் பெயர்: பாப்பையா தந்தை பெயர்: ஜிகுருரப்பா புதிய/பழைய வீட்டு எண்: 940 / NA வயது: 63 இனம்: ஆண் | 317 | TN/14/074/0318866 வாக்காளர் பெயர்: மந்தக்கா கணவர் பெயர்: பாப்பையா புதிய/பழைய வீட்டு எண்: 940 / NA வயது: 53 இனம்: பெண் | 318 | FMS3289394 வாக்காளர் பெயர்: மஞ்சுநாத் தந்தை பெயர்: பாப்பையா புதிய/பழைய வீட்டு எண்: 940 / NA வயது: 35 இனம்: ஆண் |
| 319 | ZBC0770776 வாக்காளர் பெயர்: அர்ஜூன் தந்தை பெயர்: பாப்பையா புதிய/பழைய வீட்டு எண்: 940 / NA வயது: 28 இனம்: ஆண் | 320 | FMS5706148 வாக்காளர் பெயர்: நரசிம்மப்பா தந்தை பெயர்: நரசிம்மப்பா புதிய/பழைய வீட்டு எண்: 941 / 2-27B வயது: 77 இனம்: ஆண் | 321 | TN/14/074/0318751 வாக்காளர் பெயர்: வெங்கடம்மா கணவர் பெயர்: நரசிம்மப்பா புதிய/பழைய வீட்டு எண்: 941 / 2-27B வயது: 58 இனம்: பெண் |
| 322 | FMS1353705 வாக்காளர் பெயர்: மெட்டலப்பா தந்தை பெயர்: கெம்பையா புதிய/பழைய வீட்டு எண்: 942 / 2-27C வயது: 53 இனம்: ஆண் | 323 | FMS3290129 வாக்காளர் பெயர்: சம்பங்கியப்பா தந்தை பெயர்: மெட்டலப்பா புதிய/பழைய வீட்டு எண்: 942 / 2-27C வயது: 33 இனம்: ஆண் | 324 | FMS3290087 வாக்காளர் பெயர்: தொட்டய்யா தந்தை பெயர்: சிக்கண்ணா புதிய/பழைய வீட்டு எண்: 942-1/ வயது: 43 இனம்: ஆண் |
| 325 | FMS3289956 வாக்காளர் பெயர்: சம்பங்கியம்மா கணவர் பெயர்: தொட்டய்யா புதிய/பழைய வீட்டு எண்: 942-1 / - வயது: 36 இனம்: பெண் | 326 | ZBC2246460 வாக்காளர் பெயர்: அருண் குமார் தந்தை பெயர்: தொட்டய்யா புதிய/பழைய வீட்டு எண்: 942-1 / - வயது: 21 இனம்: ஆண் | 327 | TN/14/074/0318362 வாக்காளர் பெயர்: கிருஷ்ணப்பா தந்தை பெயர்: நம்மாழ்வார் புதிய/பழைய வீட்டு எண்: 943 / 2-35C வயது: 63 இனம்: ஆண் |
| 328 | TN/14/074/0318535 வாக்காளர் பெயர்: லட்சுமியம்மா கணவர் பெயர்: கிருஷ்ணப்பா புதிய/பழைய வீட்டு எண்: 943 / 2-35C வயது: 55 இனம்: பெண் | 329 | FMS3290467 வாக்காளர் பெயர்: முனிராஜ் தந்தை பெயர்: ராமப்பா புதிய/பழைய வீட்டு எண்: 945-2 / NA வயது: 43 இனம்: ஆண் | 330 | FMS3290095 வாக்காளர் பெயர்: பாக்கியா கணவர் பெயர்: முனிராஜ் புதிய/பழைய வீட்டு எண்: 945-2 / NA வயது: 38 இனம்: பெண் |

பிரிவு: 1-மோர்னப்பள்ளி (வ.கி) பேராண்டப்பள்ளி (ஊ) கொத்துர் வார்டு 4 , பின்கோடு : 635109

| | | | | | |
|-----|---|-----|---|-----|--|
| 331 | TN/14/074/0318475 வாக்காளர் பெயர்: பாப்பையா தந்தை பெயர்: எரரப்பா புதியபழைய வீட்டு எண்: 946 / NA வயது: 73 இனம்: ஆண் | 332 | TN/14/074/0318762 வாக்காளர் பெயர்: ராமப்பா தந்தை பெயர்: எரரப்பா புதியபழைய வீட்டு எண்: 946 / NA வயது: 63 இனம்: ஆண் | 333 | FMS1354653 வாக்காளர் பெயர்: பிரபா கணவர் பெயர்: ராமப்பா புதியபழைய வீட்டு எண்: 946 / NA வயது: 59 இனம்: பெண் |
| 334 | TN/14/074/0318849 வாக்காளர் பெயர்: சாந்தம்மா கணவர் பெயர்: பாப்பையா புதியபழைய வீட்டு எண்: 946 / NA வயது: 53 இனம்: பெண் | 335 | FMS3289865 வாக்காளர் பெயர்: பாபு தந்தை பெயர்: பாப்பையா புதியபழைய வீட்டு எண்: 946 / NA வயது: 33 இனம்: ஆண் | 336 | FMS3291051 வாக்காளர் பெயர்: கார்த்திக் தந்தை பெயர்: பாப்பையா புதியபழைய வீட்டு எண்: 946 / NA வயது: 31 இனம்: ஆண் |
| 337 | ZBC1541051 வாக்காளர் பெயர்: நவீன்குமார் தந்தை பெயர்: ராமப்பா புதியபழைய வீட்டு எண்: 946 / NA வயது: 23 இனம்: ஆண் | 338 | ZBC1541028 வாக்காளர் பெயர்: பிரேமோ கணவர் பெயர்: பாபு புதியபழைய வீட்டு எண்: 946 / NA வயது: 23 இனம்: பெண் | 339 | FMS5706163 வாக்காளர் பெயர்: யசோதா கணவர் பெயர்: நாகராஜ் புதியபழைய வீட்டு எண்: 946-1 / NA வயது: 48 இனம்: பெண் |
| 340 | TN/14/074/0318128 வாக்காளர் பெயர்: பாப்பையா தந்தை பெயர்: வட்டப்பா புதியபழைய வீட்டு எண்: 948 / NA வயது: 61 இனம்: ஆண் | 341 | TN/14/074/0318358 வாக்காளர் பெயர்: லக்கம்மா கணவர் பெயர்: பாப்பையா புதியபழைய வீட்டு எண்: 948 / NA வயது: 58 இனம்: பெண் | 342 | TN/14/074/0318175 வாக்காளர் பெயர்: வெங்கடசாமி தந்தை பெயர்: முனுசாமி புதியபழைய வீட்டு எண்: 950 / 2-39G வயது: 83 இனம்: ஆண் |
| 343 | TN/14/074/0318602 வாக்காளர் பெயர்: வெங்கடம்மா கணவர் பெயர்: வெங்கடசாமி புதியபழைய வீட்டு எண்: 950 / 2-39G வயது: 78 இனம்: பெண் | 344 | TN/14/074/0318613 வாக்காளர் பெயர்: கோவிந்தம்மா தந்தை பெயர்: வெங்கடசாமி புதியபழைய வீட்டு எண்: 950 / 2-39G வயது: 53 இனம்: ஆண் | 345 | ZBC1541036 வாக்காளர் பெயர்: தெய்வாணி கணவர் பெயர்: செல்வராஜ் புதியபழைய வீட்டு எண்: 950 / NA வயது: 23 இனம்: பெண் |
| 346 | TN/14/074/0318171 வாக்காளர் பெயர்: எல்லப்பா தந்தை பெயர்: ராமப்பா புதியபழைய வீட்டு எண்: 951 / 2-391A வயது: 60 இனம்: ஆண் | 347 | TN/14/074/0318711 வாக்காளர் பெயர்: லட்சுமி கணவர் பெயர்: எல்லப்பா புதியபழைய வீட்டு எண்: 951 / 2-391A வயது: 55 இனம்: பெண் | 348 | FMS3289881 வாக்காளர் பெயர்: மஞ்சநாத் தந்தை பெயர்: எல்லப்பா புதியபழைய வீட்டு எண்: 951 / 2-391A வயது: 32 இனம்: ஆண் |
| 349 | TN/14/074/0318001 வாக்காளர் பெயர்: ராகவன் தந்தை பெயர்: நரசிம்மஅய்யகார் புதியபழைய வீட்டு எண்: 953 / NA வயது: 64 இனம்: ஆண் | 350 | TN/14/074/0318287 வாக்காளர் பெயர்: ஜெயபுரி கணவர் பெயர்: ராகவன் புதியபழைய வீட்டு எண்: 953 / NA வயது: 55 இனம்: பெண் | 351 | FMS5706189 வாக்காளர் பெயர்: பிரதீமா தந்தை பெயர்: ராகவன் புதியபழைய வீட்டு எண்: 953 / NA வயது: 34 இனம்: பெண் |
| 352 | FMS5750161 வாக்காளர் பெயர்: இந்திராணி கணவர் பெயர்: மேகநாதன் புதியபழைய வீட்டு எண்: 954 / NA வயது: 78 இனம்: பெண் | 353 | FMS5750153 வாக்காளர் பெயர்: ஜீவரத்தினம் தந்தை பெயர்: மேகநாதன் புதியபழைய வீட்டு எண்: 954 / NA வயது: 58 இனம்: ஆண் | 354 | TN/14/074/0318760 வாக்காளர் பெயர்: தேன்மொழி கணவர் பெயர்: ஜீவரத்தினம் புதியபழைய வீட்டு எண்: 954 / NA வயது: 47 இனம்: பெண் |
| 355 | ZBC0770982 வாக்காளர் பெயர்: பாலாஜி தந்தை பெயர்: ஜீவரத்தினம் புதியபழைய வீட்டு எண்: 954 / NA வயது: 28 இனம்: ஆண் | 356 | TN/14/074/0318773 வாக்காளர் பெயர்: ராமக்கா கணவர் பெயர்: கோபாலப்பா புதியபழைய வீட்டு எண்: 955-1 / NA வயது: 58 இனம்: பெண் | 357 | FMS5706197 வாக்காளர் பெயர்: நாகராஜ் தந்தை பெயர்: கோபாலப்பா புதியபழைய வீட்டு எண்: 955-1 / NA வயது: 43 இனம்: ஆண் |
| 358 | FMS3289584 வாக்காளர் பெயர்: கோவிந்தம்மா கணவர் பெயர்: ராஜகோபால் புதியபழைய வீட்டு எண்: 958 / NA வயது: 51 இனம்: பெண் | 359 | ZBC1981596 வாக்காளர் பெயர்: பெரியக்கா தந்தை பெயர்: எல்லப்பா புதியபழைய வீட்டு எண்: 958 / - வயது: 40 இனம்: பெண் | 360 | ZBC2385201 வாக்காளர் பெயர்: குமார் தந்தை பெயர்: சுப்பிரமணி புதியபழைய வீட்டு எண்: 958 / - வயது: 20 இனம்: ஆண் |

பிரிவு: 1-மோர்னப்பள்ளி (வ.கி) பேராண்டப்பள்ளி (ஊ) கொத்துர் வார்டு 4 , பின்கோடு : 635109

| | | | | | |
|-----|--|-----|---|-----|--|
| 361 | TN/14/074/0318539 வாக்காளர் பெயர்: முனிராஜ் தந்தை பெயர்: சீனப்பா புதியபழைய வீட்டு எண்: 958-1/NA வயது: 63 இனம்: ஆண் | 362 | TN/14/074/0318330 வாக்காளர் பெயர்: பேபியம்மா கணவர் பெயர்: முனிராஜ் புதியபழைய வீட்டு எண்: 958-1/NA வயது: 53 இனம்: பெண் | 363 | TN/14/074/0318827 வாக்காளர் பெயர்: ஆவளப்பா தந்தை பெயர்: முனிவெங்கடப்பா புதியபழைய வீட்டு எண்: 960/NA வயது: 73 இனம்: ஆண் |
| 364 | TN/14/074/0318851 வாக்காளர் பெயர்: ராமக்கா கணவர் பெயர்: ஆவளப்பா புதியபழைய வீட்டு எண்: 960/NA வயது: 63 இனம்: பெண் | 365 | FMS3290756 வாக்காளர் பெயர்: சீனிவாசன் தந்தை பெயர்: ஆவளப்பா புதியபழைய வீட்டு எண்: 960/NA வயது: 38 இனம்: ஆண் | 366 | ZBC1873256 வாக்காளர் பெயர்: பார்வதி கணவர் பெயர்: சீனிவாசன் புதியபழைய வீட்டு எண்: 960/- வயது: 21 இனம்: பெண் |
| 367 | TN/14/074/0318484 வாக்காளர் பெயர்: நாகராஜ் தந்தை பெயர்: சீனிவாசன் புதியபழைய வீட்டு எண்: 961/NA வயது: 57 இனம்: ஆண் | 368 | TN/14/074/0318321 வாக்காளர் பெயர்: சாவித்திரி கணவர் பெயர்: நாகராஜ் புதியபழைய வீட்டு எண்: 961/NA வயது: 53 இனம்: பெண் | 369 | ZBC2149359 வாக்காளர் பெயர்: பிரபாகரன் தந்தை பெயர்: நாகராஜ் புதியபழைய வீட்டு எண்: 961/- வயது: 32 இனம்: ஆண் |
| 370 | ZBC2149375 வாக்காளர் பெயர்: அனுசுயா தந்தை பெயர்: சுரேஷ்குமாா் புதியபழைய வீட்டு எண்: 961/- வயது: 22 இனம்: பெண் | 371 | TN/14/074/0318624 வாக்காளர் பெயர்: முனிரத்தம்மா கணவர் பெயர்: திம்மப்பா புதியபழைய வீட்டு எண்: 965/NA வயது: 53 இனம்: பெண் | 372 | TN/14/074/0318319 வாக்காளர் பெயர்: ராமக்கா கணவர் பெயர்: திம்மப்பா புதியபழைய வீட்டு எண்: 965/NA வயது: 43 இனம்: பெண் |
| 373 | ZBC1193465 வாக்காளர் பெயர்: முருகமல்லய்யா தந்தை பெயர்: திம்மப்பா புதியபழைய வீட்டு எண்: 965/- வயது: 34 இனம்: ஆண் | 374 | ZBC1541044 வாக்காளர் பெயர்: விஜயம்மா கணவர் பெயர்: பாஸகம்மாணி புதியபழைய வீட்டு எண்: 965-B/NA வயது: 41 இனம்: பெண் | 375 | TN/14/074/0318363 வாக்காளர் பெயர்: லட்சுமியம்மா கணவர் பெயர்: முனிராஜ் புதியபழைய வீட்டு எண்: 966/NA வயது: 63 இனம்: பெண் |
| 376 | ZBC1331156 வாக்காளர் பெயர்: புஷ்பா கணவர் பெயர்: லக்ஷ்மைய்யா புதியபழைய வீட்டு எண்: 966/- வயது: 41 இனம்: பெண் | 377 | TN/14/074/0318726 வாக்காளர் பெயர்: முனிராஜ் தந்தை பெயர்: திம்மப்பா புதியபழைய வீட்டு எண்: 966/NA வயது: 40 இனம்: ஆண் | 378 | ZBC0770750 வாக்காளர் பெயர்: சிவரத்தினா கணவர் பெயர்: எல்லப்பா புதியபழைய வீட்டு எண்: 966/NA வயது: 29 இனம்: பெண் |
| 379 | ZBC0770834 வாக்காளர் பெயர்: சரஸ்வதி கணவர் பெயர்: முனிராஜ் புதியபழைய வீட்டு எண்: 966/NA வயது: 28 இனம்: பெண் | 380 | TN/14/074/0318679 வாக்காளர் பெயர்: எல்லப்பா தந்தை பெயர்: அனுமந்தப்பா புதியபழைய வீட்டு எண்: 967/- வயது: 66 இனம்: ஆண் | 381 | FMS5750187 வாக்காளர் பெயர்: லட்சுமியம்மா கணவர் பெயர்: எல்லப்பா புதியபழைய வீட்டு எண்: 967/NA வயது: 58 இனம்: பெண் |
| 382 | FMS3291044 வாக்காளர் பெயர்: சுப்பிரமணி தந்தை பெயர்: எல்லப்பா புதியபழைய வீட்டு எண்: 967/NA வயது: 38 இனம்: ஆண் | 383 | FMS3290202 வாக்காளர் பெயர்: சந்திரசேகர் தந்தை பெயர்: எல்லப்பா புதியபழைய வீட்டு எண்: 967/NA வயது: 36 இனம்: ஆண் | 384 | FMS3289378 வாக்காளர் பெயர்: மஞ்சுநாத் தந்தை பெயர்: எல்லப்பா புதியபழைய வீட்டு எண்: 967/NA வயது: 34 இனம்: ஆண் |
| 385 | FMS5812326 வாக்காளர் பெயர்: புஷ்பாவதி கணவர் பெயர்: சந்திரசேகர் புதியபழைய வீட்டு எண்: 967/NA வயது: 34 இனம்: பெண் | 386 | FMS5812318 வாக்காளர் பெயர்: அனுமந்தப்பா தந்தை பெயர்: எல்லப்பா புதியபழைய வீட்டு எண்: 967/NA வயது: 31 இனம்: ஆண் | 387 | TN/14/074/0318567 வாக்காளர் பெயர்: மல்லப்பா தந்தை பெயர்: அனுமந்தப்பா புதியபழைய வீட்டு எண்: 969/NA வயது: 57 இனம்: ஆண் |
| 388 | FMS3290558 வாக்காளர் பெயர்: எல்லம்மா கணவர் பெயர்: மல்லப்பா புதியபழைய வீட்டு எண்: 969/NA வயது: 51 இனம்: பெண் | 389 | FMS6105530 வாக்காளர் பெயர்: எல்லப்பா தந்தை பெயர்: மல்லப்பா புதியபழைய வீட்டு எண்: 969/NA வயது: 35 இனம்: ஆண் | 390 | ZBC0771022 வாக்காளர் பெயர்: ஹேமலதா தந்தை பெயர்: எல்லப்பா புதியபழைய வீட்டு எண்: 969/NA வயது: 29 இனம்: பெண் |

பிரிவு: 1-மோர்னப்பள்ளி (வ.கி) பேராண்டப்பள்ளி (ஆ) கொத்துர் வார்டு 4, பின்கோடு : 635109

| | | |
|--|---|---|
| 391 FMS3290673 வாக்காளர் பெயர்: முனியப்பா தந்தை பெயர்: நஞ்சப்பா புதியபழைய வீட்டு எண்: 971 / NA வயது: 53 இனம்: ஆண் | 392 FMS3289543 வாக்காளர் பெயர்: கண்ணம்மாள் கணவர் பெயர்: முனியப்பா புதியபழைய வீட்டு எண்: 971 / NA வயது: 43 இனம்: பெண் | 393 ZBC1981687 வாக்காளர் பெயர்: பழனியம்மா கணவர் பெயர்: குமாரசுவாமி புதியபழைய வீட்டு எண்: 972-1 / - வயது: 58 இனம்: பெண் |
| 394 FMS5750195 வாக்காளர் பெயர்: சரஸ்வதம்மா கணவர் பெயர்: கொளடப்பா புதியபழைய வீட்டு எண்: 972-1 / NA வயது: 53 இனம்: பெண் | 395 FMS5750203 வாக்காளர் பெயர்: முனிராஜ் தந்தை பெயர்: கொளடப்பா புதியபழைய வீட்டு எண்: 972-1 / NA வயது: 34 இனம்: ஆண் | 396 ZBC1981620 வாக்காளர் பெயர்: சக்திவேல் தந்தை பெயர்: குமாரசாமி புதியபழைய வீட்டு எண்: 972-1 / - வயது: 21 இனம்: ஆண் |
| 397 TN/14/074/0318969 வாக்காளர் பெயர்: முனிராஜ் தந்தை பெயர்: எரரப்பா புதியபழைய வீட்டு எண்: 973 / NA வயது: 47 இனம்: ஆண் | 398 ZBC1193440 வாக்காளர் பெயர்: சீனிவாசன் தந்தை பெயர்: பெரியசாமி புதியபழைய வீட்டு எண்: 973 / NA வயது: 40 இனம்: ஆண் | 399 TN/14/074/0318772 வாக்காளர் பெயர்: மஞ்சநாத் தந்தை பெயர்: முனிராஜ் புதியபழைய வீட்டு எண்: 973-A / NA வயது: 38 இனம்: ஆண் |
| 400 TN/14/074/0318669 வாக்காளர் பெயர்: ராமப்பா தந்தை பெயர்: பண்டிருரப்பா புதியபழைய வீட்டு எண்: 974 / NA வயது: 55 இனம்: ஆண் | 401 TN/14/074/0318770 வாக்காளர் பெயர்: சாந்தம்மா கணவர் பெயர்: ராமப்பா புதியபழைய வீட்டு எண்: 974 / NA வயது: 47 இனம்: பெண் | 402 TN/14/074/0318793 வாக்காளர் பெயர்: கிருஷ்ணப்பா தந்தை பெயர்: ராமப்பா புதியபழைய வீட்டு எண்: 975 / NA வயது: 79 இனம்: ஆண் |
| 403 TN/14/074/0318860 வாக்காளர் பெயர்: முனியம்மா கணவர் பெயர்: கிருஷ்ணப்பா புதியபழைய வீட்டு எண்: 975 / NA வயது: 71 இனம்: பெண் | 404 TN/14/074/0318552 வாக்காளர் பெயர்: வெங்கடேஷ் தந்தை பெயர்: அனுமந்தப்பா புதியபழைய வீட்டு எண்: 975 / NA வயது: 58 இனம்: ஆண் | 405 TN/14/074/0318904 வாக்காளர் பெயர்: சிவராஜ் தந்தை பெயர்: கிருஷ்ணப்பா புதியபழைய வீட்டு எண்: 975 / NA வயது: 53 இனம்: ஆண் |
| 406 FMS1354901 வாக்காளர் பெயர்: ரமேஷ் தந்தை பெயர்: கிருஷ்ணப்பா புதியபழைய வீட்டு எண்: 975 / - வயது: 44 இனம்: ஆண் | 407 FMS3290343 வாக்காளர் பெயர்: சஜாதா கணவர் பெயர்: சிவராஜ் புதியபழைய வீட்டு எண்: 975 / NA வயது: 35 இனம்: பெண் | 408 FMS3290301 வாக்காளர் பெயர்: சரிதா கணவர் பெயர்: ரமேஷ் புதியபழைய வீட்டு எண்: 975 / NA வயது: 33 இனம்: பெண் |
| 409 FMS5812334 வாக்காளர் பெயர்: கிரிஷ்பாபு தந்தை பெயர்: வெங்கடேஷ் புதியபழைய வீட்டு எண்: 975 / NA வயது: 33 இனம்: ஆண் | 410 TN/14/074/0318553 வாக்காளர் பெயர்: புட்டம்மா கணவர் பெயர்: வெங்கடேஷ் புதியபழைய வீட்டு எண்: 976 / NA வயது: 53 இனம்: பெண் | 411 TN/14/074/0313279 வாக்காளர் பெயர்: சந்திரப்பா தந்தை பெயர்: தாதிரெட்டி புதியபழைய வீட்டு எண்: 977 / NA வயது: 53 இனம்: ஆண் |
| 412 FMS5762323 வாக்காளர் பெயர்: சரஸ்வதி கணவர் பெயர்: சந்திரப்பா புதியபழைய வீட்டு எண்: 977 / NA வயது: 51 இனம்: பெண் | 413 FMS5750211 வாக்காளர் பெயர்: ஜோதிமணி கணவர் பெயர்: அங்கராஜ் புதியபழைய வீட்டு எண்: 978 / NA வயது: 43 இனம்: பெண் | 414 TN/14/074/0319017 வாக்காளர் பெயர்: சிக்கப்பா தந்தை பெயர்: சிக்கப்பா புதியபழைய வீட்டு எண்: 979 / NA வயது: 68 இனம்: ஆண் |
| 415 TN/14/074/0318723 வாக்காளர் பெயர்: முருகம்மா கணவர் பெயர்: சிக்கப்பா புதியபழைய வீட்டு எண்: 979 / NA வயது: 58 இனம்: பெண் | 416 FMS5706213 வாக்காளர் பெயர்: கெம்பப்பா தந்தை பெயர்: சிக்கப்பா புதியபழைய வீட்டு எண்: 979 / NA வயது: 43 இனம்: ஆண் | 417 FMS5706221 வாக்காளர் பெயர்: மஞ்சளா கணவர் பெயர்: கெம்பப்பா புதியபழைய வீட்டு எண்: 979 / NA வயது: 37 இனம்: பெண் |
| 418 FMS1354620 வாக்காளர் பெயர்: வெங்கடேஷ் தந்தை பெயர்: சிக்கப்பா புதியபழைய வீட்டு எண்: 979 / NA வயது: 37 இனம்: ஆண் | 419 FMS5706239 வாக்காளர் பெயர்: பார்வதா கணவர் பெயர்: வெங்கடேஷ் புதியபழைய வீட்டு எண்: 979 / NA வயது: 35 இனம்: பெண் | 420 FMS1354802 வாக்காளர் பெயர்: சீனிவாசன் தந்தை பெயர்: சிக்கப்பா புதியபழைய வீட்டு எண்: 979 / NA வயது: 35 இனம்: ஆண் |

பிரிவு: 1-மோர்னப்பள்ளி (வ.கி) பேராண்டப்பள்ளி (ஊ) கொத்துர் வார்டு 4 , பின்கோடு : 635109

| | | | | | |
|-----|--|-----|--|-----|---|
| 421 | FMS3289840 வாக்காளர் பெயர்: நஞ்சப்பா தந்தை பெயர்: சிக்கப்பா புதியபழைய வீட்டு எண்: 979 / NA வயது: 31 இனம்: ஆண் | 422 | TN/14/074/0318228 வாக்காளர் பெயர்: அனுமந்தப்பா தந்தை பெயர்: நாராயணப்பா புதியபழைய வீட்டு எண்: 980 / NA வயது: 68 இனம்: ஆண் | 423 | TN/14/074/0318370 வாக்காளர் பெயர்: எல்லம்மா கணவர் பெயர்: அனுமந்தப்பா புதியபழைய வீட்டு எண்: 980 / NA வயது: 63 இனம்: பெண் |
| 424 | ZBC2149326 வாக்காளர் பெயர்: கிருஷ்ணா தந்தை பெயர்: குப்பசாமி புதியபழைய வீட்டு எண்: 980 / - வயது: 42 இனம்: ஆண் | 425 | ZBC1726025 வாக்காளர் பெயர்: லட்சுமி கணவர் பெயர்: கிருஷ்ணா புதியபழைய வீட்டு எண்: 980 / 23 வயது: 33 இனம்: பெண் | 426 | ZBC2078707 வாக்காளர் பெயர்: ரமேஷ் தந்தை பெயர்: முனியப்பா புதியபழைய வீட்டு எண்: 980-1 / - வயது: 42 இனம்: ஆண் |
| 427 | ZBC1725704 வாக்காளர் பெயர்: நவீனகுமார் தந்தை பெயர்: ரமேசன் புதியபழைய வீட்டு எண்: 980-1 / - வயது: 24 இனம்: ஆண் | 428 | ZBC2149466 வாக்காளர் பெயர்: தெய்வானை கணவர் பெயர்: நவீன் குமார் புதியபழைய வீட்டு எண்: 980-1 / - வயது: 22 இனம்: பெண் | 429 | ZBC2385003 வாக்காளர் பெயர்: இராமண்ணா தந்தை பெயர்: குப்புசாமி புதியபழைய வீட்டு எண்: 980-2 / - வயது: 45 இனம்: ஆண் |
| 430 | ZBC2385102 வாக்காளர் பெயர்: ராஜாத்தி கணவர் பெயர்: இராமண்ணா புதியபழைய வீட்டு எண்: 980-2 / - வயது: 41 இனம்: பெண் | 431 | ZBC0052761 வாக்காளர் பெயர்: காளியம்மா கணவர் பெயர்: மாதேஷ் புதியபழைய வீட்டு எண்: 980-2 / NA வயது: 40 இனம்: பெண் | 432 | ZBC2326064 வாக்காளர் பெயர்: கோவிந்தராஜ் தந்தை பெயர்: மாதப்பா புதியபழைய வீட்டு எண்: 980-2 / - வயது: 27 இனம்: ஆண் |
| 433 | ZBC2149540 வாக்காளர் பெயர்: கவிதா தந்தை பெயர்: ராமன் புதியபழைய வீட்டு எண்: 980-2 / - வயது: 20 இனம்: பெண் | 434 | ZBC2078798 வாக்காளர் பெயர்: செல்வராஜ் தந்தை பெயர்: ராமன் புதியபழைய வீட்டு எண்: 980-5 / - வயது: 25 இனம்: ஆண் | 435 | ZBC2326114 வாக்காளர் பெயர்: பர்கத்துல்லா தந்தை பெயர்: சிலார் வாசிப் புதியபழைய வீட்டு எண்: 980-6 / - வயது: 55 இனம்: ஆண் |
| 436 | ZBC2326171 வாக்காளர் பெயர்: குல்ஷார் பர்கத்துல்லா கணவர் பெயர்: பர்கத்துல்லா புதியபழைய வீட்டு எண்: 980-6 / - வயது: 46 இனம்: பெண் | 437 | ZBC2326098 வாக்காளர் பெயர்: சுபேர் தந்தை பெயர்: பர்கத்துல்லா புதியபழைய வீட்டு எண்: 980-6 / - வயது: 29 இனம்: ஆண் | 438 | ZBC2385250 வாக்காளர் பெயர்: ஆஞ்சி தந்தை பெயர்: வெங்கட்ராமப்பா புதியபழைய வீட்டு எண்: 980-9 / - வயது: 44 இனம்: ஆண் |
| 439 | ZBC1328392 வாக்காளர் பெயர்: முனிரத்தினம்மாள் கணவர் பெயர்: ஆஞ்சி புதியபழைய வீட்டு எண்: 980-9 / 1 வயது: 42 இனம்: பெண் | 440 | FMS5706031 வாக்காளர் பெயர்: வெங்கட்ராமன் தந்தை பெயர்: பழனியப்பன் புதியபழைய வீட்டு எண்: 980-10 / NA வயது: 63 இனம்: ஆண் | 441 | ZBC2149771 வாக்காளர் பெயர்: கே கிருஷ்ணன் தந்தை பெயர்: சின்னகுப்பன் புதியபழைய வீட்டு எண்: 980-11 / - வயது: 48 இனம்: ஆண் |
| 442 | ZBC2149730 வாக்காளர் பெயர்: கே சாவித்திரி கணவர் பெயர்: கிருஷ்ணன் புதியபழைய வீட்டு எண்: 980-11 / - வயது: 40 இனம்: பெண் | 443 | ZBC2149458 வாக்காளர் பெயர்: நாகலட்சுமி கணவர் பெயர்: கிருஷ்ணன் புதியபழைய வீட்டு எண்: 980-11 / - வயது: 24 இனம்: பெண் | 444 | ZBC2149623 வாக்காளர் பெயர்: ஜகனார்தன் தந்தை பெயர்: கன்னையா புதியபழைய வீட்டு எண்: 980-13 / - வயது: 22 இனம்: ஆண் |
| 445 | ZBC2149631 வாக்காளர் பெயர்: மாரியப்பா தந்தை பெயர்: கன்னையா புதியபழைய வீட்டு எண்: 980-13 / - வயது: 21 இனம்: ஆண் | 446 | ZBC2149268 வாக்காளர் பெயர்: தங்கம்மா கணவர் பெயர்: ராஜப்பா புதியபழைய வீட்டு எண்: 980-14 / - வயது: 44 இனம்: பெண் | 447 | ZBC2149763 வாக்காளர் பெயர்: கு ராமன் தந்தை பெயர்: குருசாமி புதியபழைய வீட்டு எண்: 980-14-A / வயது: 62 இனம்: ஆண் |
| 448 | ZBC0052852 வாக்காளர் பெயர்: இராஜம்மா கணவர் பெயர்: சுப்பிரமணி புதியபழைய வீட்டு எண்: 980-15A / - வயது: 51 இனம்: பெண் | 449 | ZBC0052878 வாக்காளர் பெயர்: நாகம்மா கணவர் பெயர்: சுப்பிரமணி புதியபழைய வீட்டு எண்: 980-15a / NA வயது: 35 இனம்: பெண் | 450 | ZBC2149342 வாக்காளர் பெயர்: அக்ரம் தந்தை பெயர்: சையத் சத்தாா் புதியபழைய வீட்டு எண்: 980-15A / - வயது: 32 இனம்: ஆண் |

பிரிவு: 1-மோர்னப்பள்ளி (வ.கி) பேராண்டப்பள்ளி (ஆ) கொத்துர் வார்டு 4, பின்கோடு : 635109

| | | | | | |
|-----|---|-----|--|-----|--|
| 451 | ZBC2149680 வாக்காளர் பெயர்: பாஞ்சலி கணவர் பெயர்: முனியப்பன் புதியபழைய வீட்டு எண்: 980-18 / வயது: 42 இனம்: பெண் | 452 | ZBC2078756 வாக்காளர் பெயர்: ஈஸ்வரி தந்தை பெயர்: முனியப்பன் புதியபழைய வீட்டு எண்: 980-18 / - வயது: 29 இனம்: பெண் | 453 | ZBC2149656 வாக்காளர் பெயர்: எம் அபிராமி தந்தை பெயர்: முனியப்பன் புதியபழைய வீட்டு எண்: 980-18 / - வயது: 21 இனம்: பெண் |
| 454 | ZBC2078871 வாக்காளர் பெயர்: ஆஞ்சி தந்தை பெயர்: ராமன் புதியபழைய வீட்டு எண்: 980-19 / - வயது: 42 இனம்: ஆண் | 455 | ZBC2078772 வாக்காளர் பெயர்: சிவம்மா கணவர் பெயர்: ஆஞ்சி புதியபழைய வீட்டு எண்: 980-19 / - வயது: 31 இனம்: பெண் | 456 | ZBC0052423 வாக்காளர் பெயர்: பாப்பம்மா கணவர் பெயர்: விஜயகுமார் புதியபழைய வீட்டு எண்: 980-20 / NA வயது: 49 இனம்: பெண் |
| 457 | ZBC1329424 வாக்காளர் பெயர்: சதீஸ்குமார் தந்தை பெயர்: சிவபெருமார் புதியபழைய வீட்டு எண்: 980-20 / NA வயது: 28 இனம்: ஆண் | 458 | FMS3280351 வாக்காளர் பெயர்: மஞ்சநாதா தந்தை பெயர்: சின்னதம்பி புதியபழைய வீட்டு எண்: 980-22 / - வயது: 35 இனம்: பெண் | 459 | ZBC1053222 வாக்காளர் பெயர்: பிரகாஷ் தந்தை பெயர்: ராமன் புதியபழைய வீட்டு எண்: 980-22 / - வயது: 32 இனம்: ஆண் |
| 460 | ZBC2326122 வாக்காளர் பெயர்: இலட்சுமி கணவர் பெயர்: பிரகாஷ் புதியபழைய வீட்டு எண்: 980-22 / - வயது: 29 இனம்: பெண் | 461 | ZBC2326049 வாக்காளர் பெயர்: முருகன் தந்தை பெயர்: கிருஷ்ணன் புதியபழைய வீட்டு எண்: 980-23 / - வயது: 21 இனம்: ஆண் | 462 | ZBC2326080 வாக்காளர் பெயர்: சேட்டு தந்தை பெயர்: ராணி புதியபழைய வீட்டு எண்: 980-23B / - வயது: 28 இனம்: ஆண் |
| 463 | ZBC2149748 வாக்காளர் பெயர்: தவமணி கணவர் பெயர்: பெரியசாமி புதியபழைய வீட்டு எண்: 980-25 / - வயது: 38 இனம்: பெண் | 464 | ZBC2149219 வாக்காளர் பெயர்: பாதுஷா தந்தை பெயர்: சையத்பீர் புதியபழைய வீட்டு எண்: 980-26 / - வயது: 34 இனம்: ஆண் | 465 | ZBC1725670 வாக்காளர் பெயர்: கோபால் தந்தை பெயர்: ராஜி புதியபழைய வீட்டு எண்: 980-27 / - வயது: 40 இனம்: ஆண் |
| 466 | ZBC1725845 வாக்காளர் பெயர்: சின்னப்பா கணவர் பெயர்: கோபால் புதியபழைய வீட்டு எண்: 980-27 / - வயது: 31 இனம்: பெண் | 467 | ZBC2326072 வாக்காளர் பெயர்: சின்னதுரை தந்தை பெயர்: குப்புசாமி புதியபழைய வீட்டு எண்: 980-29 / - வயது: 28 இனம்: ஆண் | 468 | ZBC2326130 வாக்காளர் பெயர்: ஜீவா கணவர் பெயர்: சின்னதுரை புதியபழைய வீட்டு எண்: 980-29 / - வயது: 21 இனம்: பெண் |
| 469 | ZBC2149300 வாக்காளர் பெயர்: குருசாமி தந்தை பெயர்: இராமன் புதியபழைய வீட்டு எண்: 980-29A / - வயது: 34 இனம்: ஆண் | 470 | ZBC2149433 வாக்காளர் பெயர்: மல்லிகா கணவர் பெயர்: குருசாமி புதியபழைய வீட்டு எண்: 980-29A / - வயது: 30 இனம்: பெண் | 471 | ZBC1540590 வாக்காளர் பெயர்: காதர் தந்தை பெயர்: ஜாகீர் சாகிப் புதியபழைய வீட்டு எண்: 980-30 / - வயது: 38 இனம்: ஆண் |
| 472 | ZBC1726256 வாக்காளர் பெயர்: ஹசீனா தந்தை பெயர்: காதாப்பாஷா புதியபழைய வீட்டு எண்: 980-30 / - வயது: 33 இனம்: பெண் | 473 | ZBC2326189 வாக்காளர் பெயர்: கீதா கணவர் பெயர்: மஞ்சநாதா புதியபழைய வீட்டு எண்: 980-32 / - வயது: 34 இனம்: பெண் | 474 | ZBC2078830 வாக்காளர் பெயர்: பழனிவேல் தந்தை பெயர்: நடராஜன் புதியபழைய வீட்டு எண்: 980-34 / - வயது: 43 இனம்: ஆண் |
| 475 | ZBC0052845 வாக்காளர் பெயர்: வெங்கடேஷ் தந்தை பெயர்: கிருஷ்ணப்பா புதியபழைய வீட்டு எண்: 980-34 / NA வயது: 40 இனம்: ஆண் | 476 | ZBC0052779 வாக்காளர் பெயர்: ராஜேஸ்வரி கணவர் பெயர்: வெங்கடேஷ் புதியபழைய வீட்டு எண்: 980-34 / NA வயது: 35 இனம்: பெண் | 477 | ZBC1726397 வாக்காளர் பெயர்: அமிர்தவள்ளி கணவர் பெயர்: பழனிவேல் புதியபழைய வீட்டு எண்: 980-34 / NA வயது: 28 இனம்: பெண் |
| 478 | ZBC2149862 வாக்காளர் பெயர்: கௌரம்மா தந்தை பெயர்: கோவிந்தராஜ் புதியபழைய வீட்டு எண்: 980-35 / - வயது: 20 இனம்: ஆண் | 479 | ZBC1725936 வாக்காளர் பெயர்: அன்பரசு தந்தை பெயர்: பாலு புதியபழைய வீட்டு எண்: 980-37 / - வயது: 33 இனம்: ஆண் | 480 | ZBC1725969 வாக்காளர் பெயர்: கோமதி கணவர் பெயர்: அன்பரசு புதியபழைய வீட்டு எண்: 980-37 / - வயது: 27 இனம்: பெண் |

பிரிவு: 1-மோர்னப்பள்ளி (வ.கி) பேராண்டப்பள்ளி (ஊ) கொத்துர் வார்டு 4, பின்கோடு : 635109

| | | |
|---|--|---|
| 481 ZBC2246346 வாக்காளர் பெயர்: குமரவேல் தந்தை பெயர்: கோவீந்தன் புதியபழைய வீட்டு எண்: 980-38 / - வயது: 39 இனம்: ஆண் | 482 ZBC2246312 வாக்காளர் பெயர்: அமலா கணவர் பெயர்: குமரவேல் புதியபழைய வீட்டு எண்: 980-38 / - வயது: 30 இனம்: பெண் | 483 ZBC2149722 வாக்காளர் பெயர்: ஆர் மாதம்மா கணவர் பெயர்: இராமன் புதியபழைய வீட்டு எண்: 980-144A / - வயது: 47 இனம்: பெண் |
| 484 ZBC2149755 வாக்காளர் பெயர்: முனியப்பன் தந்தை பெயர்: லட்சுமணன் புதியபழைய வீட்டு எண்: 980-189 / - வயது: 55 இனம்: ஆண் | 485 TN/14/074/0318867 வாக்காளர் பெயர்: சரஸ்வதி கணவர் பெயர்: சீனப்பா புதியபழைய வீட்டு எண்: 981 / NA வயது: 55 இனம்: பெண் | 486 FMS5812342 வாக்காளர் பெயர்: குமார் தந்தை பெயர்: சூரியநாராயணன் புதியபழைய வீட்டு எண்: 981 / NA வயது: 46 இனம்: ஆண் |
| 487 FMS5812359 வாக்காளர் பெயர்: சாவித்திரி கணவர் பெயர்: குமார் புதியபழைய வீட்டு எண்: 981 / NA வயது: 43 இனம்: பெண் | 488 FMS3290913 வாக்காளர் பெயர்: பெருமாள் தந்தை பெயர்: சின்னையன் புதியபழைய வீட்டு எண்: 981-2 / NA வயது: 43 இனம்: ஆண் | 489 FMS3290590 வாக்காளர் பெயர்: பிரபாவதி கணவர் பெயர்: பெருமாள் புதியபழைய வீட்டு எண்: 981-2 / NA வயது: 39 இனம்: பெண் |
| 490 FMS3289709 வாக்காளர் பெயர்: லட்சுமி கணவர் பெயர்: பெருமாள் புதியபழைய வீட்டு எண்: 981-4a / NA வயது: 34 இனம்: பெண் | 491 ZBC2149698 வாக்காளர் பெயர்: என் கிரிஜம்மா கணவர் பெயர்: நாகராஜ் புதியபழைய வீட்டு எண்: 981-7B2 / - வயது: 40 இனம்: பெண் | 492 ZBC2149847 வாக்காளர் பெயர்: ஸ்வேதா தந்தை பெயர்: நாகராஜ் புதியபழைய வீட்டு எண்: 981-7B2 / - வயது: 22 இனம்: பெண் |
| 493 ZBC1726223 வாக்காளர் பெயர்: சாய்கிருஷ்ணா தந்தை பெயர்: வெங்கட்டராமரெட்டி புதியபழைய வீட்டு எண்: 981-7b-3 / - வயது: 29 இனம்: ஆண் | 494 ZBC1726306 வாக்காளர் பெயர்: சுமலதா தந்தை பெயர்: சாய்கிருஷ்ணா புதியபழைய வீட்டு எண்: 981-7b-3 / - வயது: 24 இனம்: ஆண் | 495 ZBC2326155 வாக்காளர் பெயர்: யசோதா கணவர் பெயர்: முருகேசன் புதியபழைய வீட்டு எண்: 981-9B1 / - வயது: 33 இனம்: பெண் |
| 496 ZBC2149318 வாக்காளர் பெயர்: தேவராஜன் தந்தை பெயர்: குப்புசாமி புதியபழைய வீட்டு எண்: 981-22B / - வயது: 65 இனம்: ஆண் | 497 ZBC2149441 வாக்காளர் பெயர்: இராதா கணவர் பெயர்: தேவராஜ் புதியபழைய வீட்டு எண்: 981-22B / - வயது: 57 இனம்: பெண் | 498 ZBC2149409 வாக்காளர் பெயர்: சரோஜா கணவர் பெயர்: தேவராஜன் புதியபழைய வீட்டு எண்: 981-22B / - வயது: 57 இனம்: பெண் |
| 499 ZBC2149284 வாக்காளர் பெயர்: நந்தகுமாா் தந்தை பெயர்: தேவராஜ் புதியபழைய வீட்டு எண்: 981-22B / - வயது: 37 இனம்: ஆண் | 500 ZBC2149474 வாக்காளர் பெயர்: மோகனா கணவர் பெயர்: நந்தகுமார் புதியபழைய வீட்டு எண்: 981-22B / - வயது: 30 இனம்: பெண் | 501 ZBC2385037 வாக்காளர் பெயர்: விஜயகுமார் தந்தை பெயர்: ராமன் புதியபழைய வீட்டு எண்: 981-26 / - வயது: 27 இனம்: ஆண் |
| 502 ZBC1329036 வாக்காளர் பெயர்: நதியா கணவர் பெயர்: விஜயகுமார் புதியபழைய வீட்டு எண்: 981-26B / NA வயது: 26 இனம்: பெண் | 503 ZBC2149193 வாக்காளர் பெயர்: சின்னசாமி தந்தை பெயர்: ஆறுமுகம் புதியபழைய வீட்டு எண்: 981-41 / - வயது: 27 இனம்: ஆண் | 504 ZBC2149185 வாக்காளர் பெயர்: வெங்கடேஷ் தந்தை பெயர்: ஆறுமுகம் புதியபழைய வீட்டு எண்: 981-41 / - வயது: 25 இனம்: ஆண் |
| 505 ZBC1872803 வாக்காளர் பெயர்: திவ்யா கணவர் பெயர்: சின்னசாமி புதியபழைய வீட்டு எண்: 981-41 / - வயது: 24 இனம்: பெண் | 506 ZBC2149250 வாக்காளர் பெயர்: காயத்ரி கணவர் பெயர்: வெங்கடேஷ் புதியபழைய வீட்டு எண்: 981-41 / - வயது: 22 இனம்: பெண் | 507 ZBC2326106 வாக்காளர் பெயர்: முருகேசன் தந்தை பெயர்: கண்ணன் புதியபழைய வீட்டு எண்: 981-93 / - வயது: 41 இனம்: ஆண் |
| 508 FMS5762307 வாக்காளர் பெயர்: தீர்த்தம்மா கணவர் பெயர்: கிருஷ்ணப்பா புதியபழைய வீட்டு எண்: 982 / 13B வயது: 55 இனம்: பெண் | 509 TN/14/074/0318735 வாக்காளர் பெயர்: முனிராஜ் தந்தை பெயர்: எர்ரப்பா புதியபழைய வீட்டு எண்: 982 / NA வயது: 55 இனம்: ஆண் | 510 TN/14/074/0318834 வாக்காளர் பெயர்: பார்வதி கணவர் பெயர்: முனிராஜ் புதியபழைய வீட்டு எண்: 982 / NA வயது: 51 இனம்: பெண் |

பிரிவு: 1-மோர்னப்பள்ளி (வ.கி) பேராண்டப்பள்ளி (ஊ) கொத்துர் வார்டு 4, பின்கோடு : 635109

| | | |
|--|--|---|
| 511 ZBC1726900 வாக்காளர் பெயர்: ரமேஷ் தந்தை பெயர்: பாலகிருஷ்ணன் புதிய/பழைய வீட்டு எண்: 982 / 33-3A வயது: 45 இனம்: ஆண் | 512 ZBC0770719 வாக்காளர் பெயர்: கிருஷ்ணம்மா கணவர் பெயர்: வெங்கட்ராஜ் புதிய/பழைய வீட்டு எண்: 982 / NA வயது: 44 இனம்: பெண் | 513 ZBC1541069 வாக்காளர் பெயர்: சுவரன் சிங் தந்தை பெயர்: சந்துரு புதிய/பழைய வீட்டு எண்: 982 / NA வயது: 40 இனம்: ஆண் |
| 514 ZBC1873322 வாக்காளர் பெயர்: இராணி கணவர் பெயர்: இரவி புதிய/பழைய வீட்டு எண்: 982 / - வயது: 40 இனம்: பெண் | 515 ZBC1981653 வாக்காளர் பெயர்: சுதாகர் தந்தை பெயர்: நடராஜன் புதிய/பழைய வீட்டு எண்: 982 / - வயது: 38 இனம்: ஆண் | 516 TN/14/074/0318951 வாக்காளர் பெயர்: கணபதி தந்தை பெயர்: கிருஷ்ணன் புதிய/பழைய வீட்டு எண்: 982-1 / NA வயது: 46 இனம்: ஆண் |
| 517 FMS3289428 வாக்காளர் பெயர்: கலைவாணி கணவர் பெயர்: கணபதி புதிய/பழைய வீட்டு எண்: 982-1 / NA வயது: 37 இனம்: பெண் | 518 FMS5750229 வாக்காளர் பெயர்: பிரபாவதி கணவர் பெயர்: ராஜ்ஜனா புதிய/பழைய வீட்டு எண்: 982-2 / NA வயது: 48 இனம்: பெண் | 519 ZBC2484541 வாக்காளர் பெயர்: நடராஜன் தந்தை பெயர்: பழனிசாமி புதிய/பழைய வீட்டு எண்: 982-2 / - வயது: 19 இனம்: ஆண் |
| 520 ZBC0052514 வாக்காளர் பெயர்: இனிங்கோஜரோ தந்தை பெயர்: ஜோசப் புதிய/பழைய வீட்டு எண்: 982-2B/ வயது: 31 இனம்: ஆண் | 521 ZBC2326163 வாக்காளர் பெயர்: ததேயுஸ் பிரிஞ்சி கணவர் பெயர்: இனிக்கோ ஜெரோம் புதிய/பழைய வீட்டு எண்: 982-2B / - வயது: 28 இனம்: பெண் | 522 ZBC2246429 வாக்காளர் பெயர்: விஜயா கணவர் பெயர்: குமார் புதிய/பழைய வீட்டு எண்: 982-2d / - வயது: 31 இனம்: பெண் |
| 523 TN/14/074/0318692 வாக்காளர் பெயர்: முனியப்பா தந்தை பெயர்: மல்லப்பா புதிய/பழைய வீட்டு எண்: 982-3 / NA வயது: 63 இனம்: ஆண் | 524 TN/14/074/0318789 வாக்காளர் பெயர்: பாக்யா கணவர் பெயர்: முனியப்பா புதிய/பழைய வீட்டு எண்: 982-3 / NA வயது: 58 இனம்: பெண் | 525 ZBC1726637 வாக்காளர் பெயர்: ஈஸ்வரி கணவர் பெயர்: சுவரன்சிங் புதிய/பழைய வீட்டு எண்: 982-3A / - வயது: 28 இனம்: பெண் |
| 526 TN/14/074/0318023 வாக்காளர் பெயர்: மணிசேகரன் தந்தை பெயர்: ஜான்மில்டன் புதிய/பழைய வீட்டு எண்: 982-4 / NA வயது: 54 இனம்: ஆண் | 527 FMS1354224 வாக்காளர் பெயர்: நீலாவதி கணவர் பெயர்: மணிசேகரன் புதிய/பழைய வீட்டு எண்: 982-4 / NA வயது: 38 இனம்: பெண் | 528 FMS3289808 வாக்காளர் பெயர்: பெருமான் தந்தை பெயர்: சந்திரசேகர் புதிய/பழைய வீட்டு எண்: 982-4a / NA வயது: 44 இனம்: ஆண் |
| 529 TN/14/074/0318428 வாக்காளர் பெயர்: பாப்பையா தந்தை பெயர்: ஆவலப்பா புதிய/பழைய வீட்டு எண்: 982-5 / NA வயது: 49 இனம்: ஆண் | 530 FMS5750237 வாக்காளர் பெயர்: சின்னம்மா கணவர் பெயர்: பாப்பையா புதிய/பழைய வீட்டு எண்: 982-5 / NA வயது: 41 இனம்: பெண் | 531 ZBC1330844 வாக்காளர் பெயர்: ஸ்வப்னா கணவர் பெயர்: துரை புதிய/பழைய வீட்டு எண்: 982-5 / - வயது: 28 இனம்: பெண் |
| 532 TN/14/074/0324290 வாக்காளர் பெயர்: பழனிசாமி தந்தை பெயர்: ராமகிருஷ்ணன் புதிய/பழைய வீட்டு எண்: 982-6 / NA வயது: 49 இனம்: ஆண் | 533 TN/14/074/0324283 வாக்காளர் பெயர்: புஷ்பா கணவர் பெயர்: பழனிசாமி புதிய/பழைய வீட்டு எண்: 982-6 / NA வயது: 40 இனம்: பெண் | 534 ZBC1726736 வாக்காளர் பெயர்: தங்கப்பன் தந்தை பெயர்: மதுரைவீரன் புதிய/பழைய வீட்டு எண்: 982-9 / - வயது: 42 இனம்: ஆண் |
| 535 ZBC2149490 வாக்காளர் பெயர்: தினேஷ்குமாா தந்தை பெயர்: தங்கப்பன் புதிய/பழைய வீட்டு எண்: 982-9 / - வயது: 20 இனம்: ஆண் | 536 ZBC1290030 வாக்காளர் பெயர்: மரகதம் கணவர் பெயர்: சதாசிவம் புதிய/பழைய வீட்டு எண்: 982-9A / NA வயது: 53 இனம்: பெண் | 537 ZBC1289701 வாக்காளர் பெயர்: செந்தில் குமார் தந்தை பெயர்: சதாசிவம் புதிய/பழைய வீட்டு எண்: 982-9A / NA வயது: 35 இனம்: ஆண் |
| 538 ZBC2384998 வாக்காளர் பெயர்: ஷாலினி கணவர் பெயர்: செந்தில்குமார் புதிய/பழைய வீட்டு எண்: 982-9a / - வயது: 32 இனம்: பெண் | 539 ZBC0249201 வாக்காளர் பெயர்: பிரேம்குமார் தந்தை பெயர்: சதாசிவம் புதிய/பழைய வீட்டு எண்: 982-9A / - வயது: 29 இனம்: ஆண் | 540 ZBC2385177 வாக்காளர் பெயர்: தேன்மொழி கணவர் பெயர்: பிரேம்குமார் புதிய/பழைய வீட்டு எண்: 982-9A / - வயது: 27 இனம்: பெண் |

பிரிவு: 1-மோர்னப்பள்ளி (வ.கி) பேராண்டப்பள்ளி (ஆ) கொத்துர் வார்டு 4, பின்கோடு : 635109

| | | | | | |
|-----|--|-----|--|-----|---|
| 541 | ZBC1981679 வாக்காளர் பெயர்: இந்திராணி கணவர் பெயர்: பன்னீர் புதிய/பழைய வீட்டு எண்: 982-9B / - வயது: 55 இனம்: பெண் | 542 | ZBC1981638 வாக்காளர் பெயர்: அருணகிரி தந்தை பெயர்: பன்னீர் செல்வம் புதிய/பழைய வீட்டு எண்: 982-9B / - வயது: 30 இனம்: ஆண் | 543 | ZBC1981646 வாக்காளர் பெயர்: பிரேம் குமார் தந்தை பெயர்: பன்னீர் செல்வம் புதிய/பழைய வீட்டு எண்: 982-9B / - வயது: 28 இனம்: ஆண் |
| 544 | ZBC2246338 வாக்காளர் பெயர்: சம்பந்தம் தந்தை பெயர்: கணாதி புதிய/பழைய வீட்டு எண்: 982-9C / - வயது: 61 இனம்: ஆண் | 545 | ZBC2385276 வாக்காளர் பெயர்: பெருமாள் தந்தை பெயர்: கோவிந்தன் புதிய/பழைய வீட்டு எண்: 982-10 / - வயது: 47 இனம்: ஆண் | 546 | FMS6105548 வாக்காளர் பெயர்: பழனிசாமி தந்தை பெயர்: முத்து புதிய/பழைய வீட்டு எண்: 982-10 / NA வயது: 45 இனம்: ஆண் |
| 547 | FMS6105555 வாக்காளர் பெயர்: சரோஜா கணவர் பெயர்: பழனிசாமி புதிய/பழைய வீட்டு எண்: 982-10 / NA வயது: 42 இனம்: பெண் | 548 | ZBC2385268 வாக்காளர் பெயர்: பாஞ்சாலி கணவர் பெயர்: பெருமாள் புதிய/பழைய வீட்டு எண்: 982-10 / - வயது: 33 இனம்: பெண் | 549 | ZBC1726611 வாக்காளர் பெயர்: கோபி தந்தை பெயர்: மோகன் புதிய/பழைய வீட்டு எண்: 982-10 / - வயது: 27 இனம்: ஆண் |
| 550 | ZBC1726629 வாக்காளர் பெயர்: நதியா கணவர் பெயர்: கோபி புதிய/பழைய வீட்டு எண்: 982-10 / - வயது: 25 இனம்: பெண் | 551 | ZBC1981539 வாக்காளர் பெயர்: சதீஷ் தந்தை பெயர்: மோகன் புதிய/பழைய வீட்டு எண்: 982-10 / - வயது: 25 இனம்: ஆண் | 552 | ZBC1727031 வாக்காளர் பெயர்: சத்யா தந்தை பெயர்: பழனிசாமி புதிய/பழைய வீட்டு எண்: 982-10 / - வயது: 23 இனம்: ஆண் |
| 553 | ZBC2078699 வாக்காளர் பெயர்: இரகு தந்தை பெயர்: பழனிசாமி புதிய/பழைய வீட்டு எண்: 982-10 / - வயது: 21 இனம்: ஆண் | 554 | FMS6105571 வாக்காளர் பெயர்: அங்கம்மா கணவர் பெயர்: முருகேஷ் புதிய/பழைய வீட்டு எண்: 982-11 / NA வயது: 35 இனம்: பெண் | 555 | ZBC0053272 வாக்காளர் பெயர்: செல்வராஜ் தந்தை பெயர்: வரதராஜ் புதிய/பழைய வீட்டு எண்: 982-11 / NA வயது: 31 இனம்: ஆண் |
| 556 | FMS6105589 வாக்காளர் பெயர்: ராஜா தந்தை பெயர்: கந்தசாமி புதிய/பழைய வீட்டு எண்: 982-12 / NA வயது: 57 இனம்: ஆண் | 557 | FMS6105597 வாக்காளர் பெயர்: பழனியம்மா கணவர் பெயர்: ராஜா புதிய/பழைய வீட்டு எண்: 982-12 / NA வயது: 52 இனம்: பெண் | 558 | ZBC1541150 வாக்காளர் பெயர்: செல்வம் தந்தை பெயர்: சின்னராஜ் புதிய/பழைய வீட்டு எண்: 982-12 / NA வயது: 42 இனம்: ஆண் |
| 559 | ZBC1727130 வாக்காளர் பெயர்: சுப்பிரமணி தந்தை பெயர்: கிருஷ்ணப்பா புதிய/பழைய வீட்டு எண்: 982-12 / - வயது: 33 இனம்: ஆண் | 560 | ZBC1541093 வாக்காளர் பெயர்: ராஜா தந்தை பெயர்: வரதராஜ் புதிய/பழைய வீட்டு எண்: 982-12 / NA வயது: 31 இனம்: ஆண் | 561 | ZBC1981562 வாக்காளர் பெயர்: ரமேஷ் தந்தை பெயர்: மாதையன் புதிய/பழைய வீட்டு எண்: 982-12B / - வயது: 31 இனம்: ஆண் |
| 562 | ZBC1981570 வாக்காளர் பெயர்: சந்திரம்மா கணவர் பெயர்: இரமேஷ் புதிய/பழைய வீட்டு எண்: 982-12B / - வயது: 23 இனம்: பெண் | 563 | ZBC1981588 வாக்காளர் பெயர்: சிவரஞ்சனி கணவர் பெயர்: சிவகுமார் புதிய/பழைய வீட்டு எண்: 982-12B / - வயது: 23 இனம்: பெண் | 564 | FMS6105605 வாக்காளர் பெயர்: குப்புசாமி தந்தை பெயர்: பொன்னுசாமி புதிய/பழைய வீட்டு எண்: 982-13 / NA வயது: 72 இனம்: ஆண் |
| 565 | FMS6105613 வாக்காளர் பெயர்: அங்கம்மா கணவர் பெயர்: குப்புசாமி புதிய/பழைய வீட்டு எண்: 982-13 / NA வயது: 62 இனம்: பெண் | 566 | FMS6105639 வாக்காளர் பெயர்: குணசேகரன் தந்தை பெயர்: சீனிவாசன் புதிய/பழைய வீட்டு எண்: 982-13 / NA வயது: 49 இனம்: ஆண் | 567 | ZBC1331255 வாக்காளர் பெயர்: வசந்தா கணவர் பெயர்: செல்வம் புதிய/பழைய வீட்டு எண்: 982-13 / - வயது: 43 இனம்: பெண் |
| 568 | FMS6105647 வாக்காளர் பெயர்: உஷா கணவர் பெயர்: குணசேகரன் புதிய/பழைய வீட்டு எண்: 982-13 / NA வயது: 38 இனம்: பெண் | 569 | FMS6105621 வாக்காளர் பெயர்: கோபிநாத் தந்தை பெயர்: குப்புசாமி புதிய/பழைய வீட்டு எண்: 982-13 / NA வயது: 35 இனம்: ஆண் | 570 | ZBC1330612 வாக்காளர் பெயர்: ஈஸ்வரி கணவர் பெயர்: கோபிநாத் புதிய/பழைய வீட்டு எண்: 982-13 / - வயது: 25 இனம்: பெண் |

பிரிவு: 1-மோர்னப்பள்ளி (வ.கி) பேராண்டப்பள்ளி (ஆ) கொத்துர் வார்டு 4, பின்கோடு : 635109

| | | |
|---|---|--|
| 571 ZBC2385375 வாக்காளர் பெயர்: ஷீபா தந்தை பெயர்: குணசேகரன் புதியபழைய வீட்டு எண்: 982-13 / - வயது: 19 இனம்: பெண் | 572 FMS5762299 வாக்காளர் பெயர்: கிருஷ்ணப்பா தந்தை பெயர்: அப்பாவு புதியபழைய வீட்டு எண்: 982-13B / NA வயது: 72 இனம்: ஆண் | 573 ZBC1981158 வாக்காளர் பெயர்: லட்சுமி தந்தை பெயர்: கிருஷ்ணப்பா புதியபழைய வீட்டு எண்: 982-13b / - வயது: 38 இனம்: பெண் |
| 574 FMS5705884 வாக்காளர் பெயர்: சுந்தரமூர்த்தி தந்தை பெயர்: கிருஷ்ணப்பா புதியபழைய வீட்டு எண்: 982-13B / NA வயது: 34 இனம்: ஆண் | 575 ZBC2385284 வாக்காளர் பெயர்: ராமசாமி தந்தை பெயர்: பழனியப்பன் புதியபழைய வீட்டு எண்: 982-16 / - வயது: 37 இனம்: ஆண் | 576 ZBC2385185 வாக்காளர் பெயர்: அனிதா கணவர் பெயர்: ராமசாமி புதியபழைய வீட்டு எண்: 982-16 / - வயது: 33 இனம்: பெண் |
| 577 ZBC2385169 வாக்காளர் பெயர்: அறிவுழகன் தந்தை பெயர்: ஸ்ரீரங்கன் புதியபழைய வீட்டு எண்: 982-16 / - வயது: 30 இனம்: ஆண் | 578 ZBC2385151 வாக்காளர் பெயர்: ஜெயஸ்ரீ தந்தை பெயர்: அறிவுழகன் புதியபழைய வீட்டு எண்: 982-16 / - வயது: 20 இனம்: பெண் | 579 ZBC1193457 வாக்காளர் பெயர்: மல்லிகா கணவர் பெயர்: சீனிவாசன் புதியபழைய வீட்டு எண்: 982-17-C / - வயது: 38 இனம்: பெண் |
| 580 ZBC1981604 வாக்காளர் பெயர்: பிரியா தந்தை பெயர்: சீனிவாசன் புதியபழைய வீட்டு எண்: 982-17C / - வயது: 21 இனம்: பெண் | 581 ZBC2149615 வாக்காளர் பெயர்: அர் சக்திவேல் தந்தை பெயர்: ஆர் ராஜா புதியபழைய வீட்டு எண்: 982-17D / - வயது: 20 இனம்: ஆண் | 582 ZBC2149599 வாக்காளர் பெயர்: கே கண்ணம்மா கணவர் பெயர்: வி இராஜா புதியபழைய வீட்டு எண்: 982-17F / - வயது: 29 இனம்: பெண் |
| 583 ZBC2149607 வாக்காளர் பெயர்: அர் இரஞ்சிதா கணவர் பெயர்: வி செல்வராஜ் புதியபழைய வீட்டு எண்: 982-17F / - வயது: 24 இனம்: பெண் | 584 ZBC1727056 வாக்காளர் பெயர்: கௌரி கணவர் பெயர்: சக்திவேல் புதியபழைய வீட்டு எண்: 982-18 / - வயது: 30 இனம்: பெண் | 585 ZBC1727023 வாக்காளர் பெயர்: பெரியசாமி தந்தை பெயர்: வீராசாமி புதியபழைய வீட்டு எண்: 982-18C / - வயது: 47 இனம்: ஆண் |
| 586 ZBC1726934 வாக்காளர் பெயர்: வசந்தா கணவர் பெயர்: பெரியசாமி புதியபழைய வீட்டு எண்: 982-18C / - வயது: 41 இனம்: பெண் | 587 ZBC1726843 வாக்காளர் பெயர்: சக்திவேல் தந்தை பெயர்: நடராஜ் புதியபழைய வீட்டு எண்: 982-18C / - வயது: 37 இனம்: ஆண் | 588 ZBC1726926 வாக்காளர் பெயர்: முருகன் தந்தை பெயர்: செல்வராஜ் புதியபழைய வீட்டு எண்: 982-18C / - வயது: 32 இனம்: ஆண் |
| 589 ZBC1726660 வாக்காளர் பெயர்: ஜெய் சங்கர் தந்தை பெயர்: வேலு புதியபழைய வீட்டு எண்: 982-18C / - வயது: 23 இனம்: ஆண் | 590 ZBC1540715 வாக்காளர் பெயர்: குரு தந்தை பெயர்: பெரியசாமி புதியபழைய வீட்டு எண்: 982-18C / - வயது: 22 இனம்: ஆண் | 591 ZBC2385078 வாக்காளர் பெயர்: பொம்மக்கா கணவர் பெயர்: மதுரைவீரன் புதியபழைய வீட்டு எண்: 982-20d3 / - வயது: 69 இனம்: பெண் |
| 592 ZBC2246437 வாக்காளர் பெயர்: குமார் தந்தை பெயர்: கெஞ்சய்யா புதியபழைய வீட்டு எண்: 982-21 / - வயது: 36 இனம்: ஆண் | 593 ZBC2078780 வாக்காளர் பெயர்: சங்கர் தந்தை பெயர்: பெல்லிகான் புதியபழைய வீட்டு எண்: 982-25B / - வயது: 45 இனம்: ஆண் | 594 ZBC2149201 வாக்காளர் பெயர்: கமலேசன் தந்தை பெயர்: சின்னபையப்பகவுண்டர் புதியபழைய வீட்டு எண்: 982-25B / - வயது: 45 இனம்: ஆண் |
| 595 ZBC1981513 வாக்காளர் பெயர்: சிவகுமார் தந்தை பெயர்: ராமசந்திரன் புதியபழைய வீட்டு எண்: 982-29 / - வயது: 31 இனம்: ஆண் | 596 ZBC0052753 வாக்காளர் பெயர்: காவேரியம்மா கணவர் பெயர்: சுப்பிரமணி புதியபழைய வீட்டு எண்: 982-30 / NA வயது: 65 இனம்: பெண் | 597 ZBC2385383 வாக்காளர் பெயர்: பவித்ரா தந்தை பெயர்: ராமச்சந்திரன் புதியபழைய வீட்டு எண்: 982-30 / - வயது: 19 இனம்: பெண் |
| 598 ZBC1727072 வாக்காளர் பெயர்: சகுந்தலா கணவர் பெயர்: மஞ்சநாத் புதியபழைய வீட்டு எண்: 982-31/ வயது: 25 இனம்: பெண் | 599 ZBC1541127 வாக்காளர் பெயர்: வீணா கணவர் பெயர்: ரமேஷ் புதியபழைய வீட்டு எண்: 982-33-1A/ வயது: 37 இனம்: பெண் | 600 ZBC1981661 வாக்காளர் பெயர்: கமலா கணவர் பெயர்: பாலாகிருஷ்ணன் புதியபழைய வீட்டு எண்: 982-33-3A/ வயது: 69 இனம்: பெண் |

| | | |
|---|--|--|
| 601 ZBC2149425 வாக்காளர் பெயர்: கலாவதி கணவர் பெயர்: கோவிந்தசாமி புதிய/பழைய வீட்டு எண்: 982-34 / - வயது: 56 இனம்: பெண் | 602 ZBC2149417 வாக்காளர் பெயர்: வரலட்சுமி கணவர் பெயர்: மணி புதிய/பழைய வீட்டு எண்: 982-34 / - வயது: 40 இனம்: பெண் | 603 ZBC1873298 வாக்காளர் பெயர்: ஜோதி கணவர் பெயர்: முத்து புதிய/பழைய வீட்டு எண்: 982-35 / - வயது: 29 இனம்: பெண் |
| 604 ZBC1981547 வாக்காளர் பெயர்: இரவி தந்தை பெயர்: அய்யா சாமி புதிய/பழைய வீட்டு எண்: 982-35A / - வயது: 45 இனம்: ஆண் | 605 ZBC2385342 வாக்காளர் பெயர்: சரவணன் தந்தை பெயர்: ரவி புதிய/பழைய வீட்டு எண்: 982-35A / - வயது: 24 இனம்: ஆண் | 606 ZBC2385458 வாக்காளர் பெயர்: கார்த்திகேயன் தந்தை பெயர்: ரவி புதிய/பழைய வீட்டு எண்: 982-35A / - வயது: 19 இனம்: ஆண் |
| 607 ZBC1981521 வாக்காளர் பெயர்: முத்து தந்தை பெயர்: பொன்னுசாமி புதிய/பழைய வீட்டு எண்: 982-35C / - வயது: 38 இனம்: ஆண் | 608 ZBC2246304 வாக்காளர் பெயர்: தீபக் தந்தை பெயர்: சம்பந்தம் புதிய/பழைய வீட்டு எண்: 982-96 / - வயது: 25 இனம்: ஆண் | 609 ZBC1541101 வாக்காளர் பெயர்: கண்ணப்பையன் தந்தை பெயர்: குப்பன் புதிய/பழைய வீட்டு எண்: 982-170 / NA வயது: 54 இனம்: ஆண் |
| 610 FMS2474005 வாக்காளர் பெயர்: சையத்ரஷீத் தந்தை பெயர்: சையத்ரஹும்சாப் புதிய/பழைய வீட்டு எண்: 983-32 / - வயது: 47 இனம்: ஆண் | 611 FMS2471100 வாக்காளர் பெயர்: ஷம்ஷாதுன்னிசா கணவர் பெயர்: சையத்ரஹும்த் புதிய/பழைய வீட்டு எண்: 983-82 / - வயது: 38 இனம்: பெண் | 612 ZBC1542497 வாக்காளர் பெயர்: ராஜேந்திரன் தந்தை பெயர்: பாப்பையா புதிய/பழைய வீட்டு எண்: 986-1 / NA வயது: 36 இனம்: ஆண் |
| 613 ZBC1541143 வாக்காளர் பெயர்: முத்து தந்தை பெயர்: சின்னசாமி புதிய/பழைய வீட்டு எண்: 987-15 / NA வயது: 91 இனம்: ஆண் | 614 ZBC2149367 வாக்காளர் பெயர்: பிரதீபா தந்தை பெயர்: மகேந்திர குமார் புதிய/பழைய வீட்டு எண்: 1004 / - வயது: 24 இனம்: பெண் | 615 ZBC1726728 வாக்காளர் பெயர்: முனிராஜ் தந்தை பெயர்: திம்மராயப்பா புதிய/பழைய வீட்டு எண்: 1012-3 / - வயது: 28 இனம்: ஆண் |
| 616 ZBC1727015 வாக்காளர் பெயர்: சுஜாதா கணவர் பெயர்: முனிராஜ் புதிய/பழைய வீட்டு எண்: 1012-3 / - வயது: 22 இனம்: பெண் | 617 ZBC1330802 வாக்காளர் பெயர்: முரளி தாய் பெயர்: இராம செட்டி புதிய/பழைய வீட்டு எண்: 1029-1/ வயது: 24 இனம்: ஆண் | 618 ZBC2246445 வாக்காளர் பெயர்: ஆனந்தன் தந்தை பெயர்: முனியப்பா புதிய/பழைய வீட்டு எண்: 1034 / - வயது: 29 இனம்: ஆண் |
| 619 ZBC2246452 வாக்காளர் பெயர்: மஞ்சளா கணவர் பெயர்: பாக்யா புதிய/பழைய வீட்டு எண்: 1034 / - வயது: 20 இனம்: பெண் | 620 ZBC0770842 வாக்காளர் பெயர்: எல்லம்மா கணவர் பெயர்: நஞ்சப்பா புதிய/பழைய வீட்டு எண்: 1042 / NA வயது: 40 இனம்: பெண் | 621 ZBC2149672 வாக்காளர் பெயர்: ந சுவீதா தந்தை பெயர்: ஆர் நடராஜன் புதிய/பழைய வீட்டு எண்: 1292 / - வயது: 21 இனம்: பெண் |
| 622 ZBC1331214 வாக்காளர் பெயர்: மகேந்திரன் தாய் பெயர்: ராஜா புதிய/பழைய வீட்டு எண்: 1982-12 / - வயது: 79 இனம்: ஆண் | 623 ZBC1664390 வாக்காளர் பெயர்: சேகர் தந்தை பெயர்: ராமசாமி புதிய/பழைய வீட்டு எண்: 9822-A / - வயது: 37 இனம்: ஆண் | 624 ZBC1727064 வாக்காளர் பெயர்: கௌசல்யா கணவர் பெயர்: சேகர் புதிய/பழைய வீட்டு எண்: 9822-4 / - வயது: 38 இனம்: பெண் |

பிரிவு: 2-மோர்னப்பள்ளி (வ.கி) பேராண்டப்பள்ளி (ஆ) திருச்சிபள்ளி வார்டு 4 , பின்கோடு : 635109

| | | |
|--|---|---|
| 625 ZBC2466647 வாக்காளர் பெயர்: பார்த்திபன் மற்றவர் பெயர்: கமலநாதன் புதியபழைய வீட்டு எண்: E-69 / - வயது: 48 இனம்: ஆண் | 626 ZBC2149573 வாக்காளர் பெயர்: கற்பகம்மா கணவர் பெயர்: கோவிந்தராஜ் புதியபழைய வீட்டு எண்: 1 / 945 வயது: 62 இனம்: பெண் | 627 ZBC2149581 வாக்காளர் பெயர்: கணேஷ் தந்தை பெயர்: கோவிந்தராஜ் புதியபழைய வீட்டு எண்: 1 / 945 வயது: 32 இனம்: ஆண் |
| 628 ZBC2149565 வாக்காளர் பெயர்: இளவரசி கணவர் பெயர்: கணேஷ் புதியபழைய வீட்டு எண்: 1 / 945 வயது: 27 இனம்: பெண் | 629 ZBC1873199 வாக்காளர் பெயர்: நேத்ரா கணவர் பெயர்: சுந்தரம் புதியபழைய வீட்டு எண்: 1 / - வயது: 23 இனம்: பெண் | 630 ZBC0053470 வாக்காளர் பெயர்: ராணி கணவர் பெயர்: அனுமந்தன் புதியபழைய வீட்டு எண்: 2-59A / NA வயது: 53 இனம்: பெண் |
| 631 ZBC2385334 வாக்காளர் பெயர்: முருகேஷ் தந்தை பெயர்: சீனிவாசன் புதியபழைய வீட்டு எண்: 2-65 / - வயது: 21 இனம்: ஆண் | 632 ZBC1664382 வாக்காளர் பெயர்: மூர்த்தி தந்தை பெயர்: சீனிவாசன் புதியபழைய வீட்டு எண்: 2-65A / - வயது: 23 இனம்: ஆண் | 633 ZBC2287175 வாக்காளர் பெயர்: நரசிம்மலு குப்தா தந்தை பெயர்: ஸ்ரீ ராமமு செட்டி புதியபழைய வீட்டு எண்: 4-8 / - வயது: 58 இனம்: ஆண் |
| 634 ZBC2287183 வாக்காளர் பெயர்: ஸ்ரீஹரி தந்தை பெயர்: நரசிம்மலு குப்தா புதியபழைய வீட்டு எண்: 4-8 / - வயது: 21 இனம்: ஆண் | 635 ZBC2287191 வாக்காளர் பெயர்: ஸ்ரீலக்ஷ்மி தந்தை பெயர்: நரசிம்மலு குப்தா புதியபழைய வீட்டு எண்: 4-8 / - வயது: 20 இனம்: பெண் | 636 ZBC1726991 வாக்காளர் பெயர்: சுரேகா கணவர் பெயர்: நாகராஜ் புதியபழைய வீட்டு எண்: 4-947 / - வயது: 21 இனம்: பெண் |
| 637 ZBC2385425 வாக்காளர் பெயர்: முரளி தந்தை பெயர்: நாகராஜ் புதியபழைய வீட்டு எண்: 4-983 / - வயது: 19 இனம்: ஆண் | 638 ZBC1726876 வாக்காளர் பெயர்: மகேஷ் பாபு தந்தை பெயர்: நாராயணப்பா புதியபழைய வீட்டு எண்: 4-983-1 / - வயது: 21 இனம்: ஆண் | 639 ZBC2078657 வாக்காளர் பெயர்: ஜோதி தந்தை பெயர்: வெங்கடேஷ் புதியபழைய வீட்டு எண்: 4-985 / - வயது: 21 இனம்: பெண் |
| 640 ZBC2385128 வாக்காளர் பெயர்: மஞ்சு கணவர் பெயர்: நாகராஜ் புதியபழைய வீட்டு எண்: 4-986 / - வயது: 24 இனம்: பெண் | 641 ZBC1727080 வாக்காளர் பெயர்: கோவிந்தராஜ் தந்தை பெயர்: எரப்பா புதியபழைய வீட்டு எண்: 4-986 / - வயது: 23 இனம்: ஆண் | 642 ZBC2078806 வாக்காளர் பெயர்: கோபாலகிருஷ்ணன் தந்தை பெயர்: வெங்கடேசப்பா புதியபழைய வீட்டு எண்: 4-989 / - வயது: 22 இனம்: ஆண் |
| 643 ZBC0770925 வாக்காளர் பெயர்: ஜானகி கணவர் பெயர்: லக்ஷ்மய்யா புதியபழைய வீட்டு எண்: 4-998 / NA வயது: 31 இனம்: பெண் | 644 ZBC0770917 வாக்காளர் பெயர்: லக்ஷ்மம்மா கணவர் பெயர்: கிருஷ்ணப்பா புதியபழைய வீட்டு எண்: 4-1005 / NA வயது: 78 இனம்: பெண் | 645 ZBC1726751 வாக்காளர் பெயர்: கீதா கணவர் பெயர்: முரளி மோகன் புதியபழைய வீட்டு எண்: 4-1005 / - வயது: 27 இனம்: பெண் |
| 646 ZBC1726884 வாக்காளர் பெயர்: கிஷோர் தந்தை பெயர்: திம்மப்பா புதியபழைய வீட்டு எண்: 4-1005 / - வயது: 22 இனம்: ஆண் | 647 ZBC0770784 வாக்காளர் பெயர்: கோபினாத் தந்தை பெயர்: வெங்கடேஷப்பா புதியபழைய வீட்டு எண்: 4-1006 / NA வயது: 31 இனம்: ஆண் | 648 ZBC1330919 வாக்காளர் பெயர்: மூர்த்தி தாய் பெயர்: நாராயணப்பா புதியபழைய வீட்டு எண்: 4-1008 / - வயது: 32 இனம்: ஆண் |
| 649 ZBC0770651 வாக்காளர் பெயர்: நாகராஜ் தந்தை பெயர்: காசியப்பா புதியபழைய வீட்டு எண்: 4-1008 / NA வயது: 28 இனம்: ஆண் | 650 ZBC1726777 வாக்காளர் பெயர்: எல்லம்மா கணவர் பெயர்: முனிகிருஷ்ணன் புதியபழைய வீட்டு எண்: 4-1008 / - வயது: 22 இனம்: பெண் | 651 ZBC0053454 வாக்காளர் பெயர்: முனிரத்னா கணவர் பெயர்: கேசவன் புதியபழைய வீட்டு எண்: 4-1014 / NA வயது: 36 இனம்: பெண் |
| 652 ZBC1330927 வாக்காளர் பெயர்: முனிரத்தினம்மா கணவர் பெயர்: ஆனந்த் புதியபழைய வீட்டு எண்: 4-1016 / - வயது: 32 இனம்: பெண் | 653 ZBC1331016 வாக்காளர் பெயர்: சரிதா தந்தை பெயர்: பிரபாகர் புதியபழைய வீட்டு எண்: 4-1016 / - வயது: 23 இனம்: பெண் | 654 ZBC0770735 வாக்காளர் பெயர்: கேசவமூர்த்தி தந்தை பெயர்: வெங்கடப்பா புதியபழைய வீட்டு எண்: 4-1018 / NA வயது: 31 இனம்: ஆண் |

பிரிவு: 2-மோர்னப்பள்ளி (வ.கி) பேராண்டப்பள்ளி (ஆ) திருச்சிபள்ளி வார்டு 4 , பின்கோடு : 635109

| | | |
|--|--|---|
| 655 ZBC0770818 வாக்காளர் பெயர்: தனலஷ்மி கணவர் பெயர்: நாகராஜ் புதியபழைய வீட்டு எண்: 4-1019 / NA வயது: 26 இனம்: பெண் | 656 ZBC0770826 வாக்காளர் பெயர்: முனிரத்னம்மா கணவர் பெயர்: கெம்பய்யா புதியபழைய வீட்டு எண்: 4-1022 / NA வயது: 50 இனம்: பெண் | 657 ZBC1330992 வாக்காளர் பெயர்: ஜானகிராமன் தாய் பெயர்: தாமோதரன் புதியபழைய வீட்டு எண்: 4-1023 / - வயது: 28 இனம்: ஆண் |
| 658 ZBC1330687 வாக்காளர் பெயர்: முரளி தாய் பெயர்: தாமோதரன் புதியபழைய வீட்டு எண்: 4-1023 / - வயது: 24 இனம்: ஆண் | 659 ZBC2326056 வாக்காளர் பெயர்: ஆனந்தன் தந்தை பெயர்: சின்னப்பன் புதியபழைய வீட்டு எண்: 4-1024 / - வயது: 26 இனம்: ஆண் | 660 ZBC2326148 வாக்காளர் பெயர்: ஆஷாம்பா கணவர் பெயர்: சின்னப்பா புதியபழைய வீட்டு எண்: 4-1024 / - வயது: 25 இனம்: பெண் |
| 661 ZBC1193473 வாக்காளர் பெயர்: எல்லப்பா தந்தை பெயர்: ராஜப்பா புதியபழைய வீட்டு எண்: 4-1037 / NA வயது: 29 இனம்: ஆண் | 662 ZBC0770669 வாக்காளர் பெயர்: சிவன் தந்தை பெயர்: நாகராஜ் புதியபழைய வீட்டு எண்: 4-1042 / NA வயது: 29 இனம்: ஆண் | 663 ZBC0771006 வாக்காளர் பெயர்: கங்கம்மாள் கணவர் பெயர்: சிவன் புதியபழைய வீட்டு எண்: 4-1042 / NA வயது: 27 இனம்: பெண் |
| 664 ZBC1140722 வாக்காளர் பெயர்: சென்னகிருஷ்ணமூர்த்தி தந்தை பெயர்: வெங்கடப்பா புதியபழைய வீட்டு எண்: 4-1044 / - வயது: 26 இனம்: ஆண் | 665 ZBC0770792 வாக்காளர் பெயர்: மஞ்சுநாத் தந்தை பெயர்: விஜயகுமார் புதியபழைய வீட்டு எண்: 5-915 / - வயது: 27 இனம்: ஆண் | 666 ZBC1726819 வாக்காளர் பெயர்: உமேஷ் தந்தை பெயர்: நாகராஜ் புதியபழைய வீட்டு எண்: 5-983 / - வயது: 22 இனம்: ஆண் |
| 667 ZBC2149524 வாக்காளர் பெயர்: அஸ்வினி தந்தை பெயர்: நாராயணப்பா புதியபழைய வீட்டு எண்: 5-983-1 / - வயது: 20 இனம்: பெண் | 668 TN/14/074/0318278 வாக்காளர் பெயர்: ஜெயராமமூர்த்தி தந்தை பெயர்: சென்னப்பா கௌடு புதியபழைய வீட்டு எண்: 5-991 / வயது: 46 இனம்: ஆண் | 669 ZBC2484558 வாக்காளர் பெயர்: தீபா கணவர் பெயர்: ரங்கப்பா புதியபழைய வீட்டு எண்: 5-992 / - வயது: 33 இனம்: பெண் |
| 670 ZBC2078822 வாக்காளர் பெயர்: சுந்தரம் தந்தை பெயர்: நம்பய்யர் புதியபழைய வீட்டு எண்: 5-997 / - வயது: 54 இனம்: ஆண் | 671 ZBC2078749 வாக்காளர் பெயர்: லட்சுமி கணவர் பெயர்: சுந்தரம் புதியபழைய வீட்டு எண்: 5-997 / - வயது: 44 இனம்: பெண் | 672 ZBC1541010 வாக்காளர் பெயர்: சந்திரிகா கணவர் பெயர்: வெங்கடேஷ் புதியபழைய வீட்டு எண்: 5-1003 / NA வயது: 24 இனம்: பெண் |
| 673 ZBC2078723 வாக்காளர் பெயர்: நாகராஜ் தந்தை பெயர்: முனியப்பா புதியபழைய வீட்டு எண்: 5-1005 / - வயது: 48 இனம்: ஆண் | 674 ZBC2078681 வாக்காளர் பெயர்: லட்சுமி கணவர் பெயர்: நாகராஜ் புதியபழைய வீட்டு எண்: 5-1005 / - வயது: 38 இனம்: பெண் | 675 ZBC0053348 வாக்காளர் பெயர்: பாலாஜி தந்தை பெயர்: சாமுண்டேஸ்வரன் புதியபழைய வீட்டு எண்: 5-1007 / NA வயது: 29 இனம்: ஆண் |
| 676 ZBC2078665 வாக்காளர் பெயர்: புவலதா தந்தை பெயர்: சாமுண்டேஸ்வரன் புதியபழைய வீட்டு எண்: 5-1007 / - வயது: 27 இனம்: பெண் | 677 ZBC0053421 வாக்காளர் பெயர்: கோபம்மா கணவர் பெயர்: திம்மராயப்பா புதியபழைய வீட்டு எண்: 5-1012 / NA வயது: 40 இனம்: பெண் | 678 ZBC0053413 வாக்காளர் பெயர்: எல்லப்பா தந்தை பெயர்: லிங்கப்பா புதியபழைய வீட்டு எண்: 5-1012 / NA வயது: 30 இனம்: ஆண் |
| 679 ZBC2149227 வாக்காளர் பெயர்: நாராயணச்சா தந்தை பெயர்: சங்கராச்சா புதியபழைய வீட்டு எண்: 5-1016 / - வயது: 48 இனம்: ஆண் | 680 ZBC2149243 வாக்காளர் பெயர்: பத்மா கணவர் பெயர்: நாராயணச்சா புதியபழைய வீட்டு எண்: 5-1016 / - வயது: 43 இனம்: பெண் | 681 ZBC2149177 வாக்காளர் பெயர்: நவீன் தந்தை பெயர்: நாராயணச்சாரி புதியபழைய வீட்டு எண்: 5-1016 / - வயது: 26 இனம்: ஆண் |
| 682 ZBC0053405 வாக்காளர் பெயர்: சுமித்ரா கணவர் பெயர்: ரவிக்குமார் புதியபழைய வீட்டு எண்: 5-1018 / NA வயது: 31 இனம்: பெண் | 683 ZBC2309102 வாக்காளர் பெயர்: நந்தினி கணவர் பெயர்: குருமூர்த்தி புதியபழைய வீட்டு எண்: 5-1018 / - வயது: 25 இனம்: பெண் | 684 ZBC1721810 வாக்காளர் பெயர்: அர்ச்சா தந்தை பெயர்: நாராயண புதியபழைய வீட்டு எண்: 5-1019 / - வயது: 22 இனம்: பெண் |

பிரிவு: 2-மோர்னப்பள்ளி (வ.கி) பேராண்டப்பள்ளி (ஊ) திருச்சிபள்ளி வார்டு 4 , பின்கோடு : 635109

| | | |
|---|---|---|
| 685 FMS3290004 வாக்காளர் பெயர்: நாகராஜ் தந்தை பெயர்: இராஜப்பா புதியபழைய வீட்டு எண்: 5-1026 / NA வயது: 33 இனம்: ஆண் | 686 ZBC2078673 வாக்காளர் பெயர்: புஷ்பா கணவர் பெயர்: நாகராஜ் புதியபழைய வீட்டு எண்: 5-1026 / - வயது: 30 இனம்: பெண் | 687 ZBC1726645 வாக்காளர் பெயர்: பவித்ரா தந்தை பெயர்: ராஜண்ணா புதியபழைய வீட்டு எண்: 5-1033 / - வயது: 21 இனம்: பெண் |
| 688 ZBC1330745 வாக்காளர் பெயர்: முர்த்தி தந்தை பெயர்: ராஜப்பா புதியபழைய வீட்டு எண்: 5-1037 / - வயது: 26 இனம்: ஆண் | 689 ZBC2149151 வாக்காளர் பெயர்: புஷ்பா தந்தை பெயர்: ரத்னாசாாி புதியபழைய வீட்டு எண்: 5-1039 / - வயது: 20 இனம்: பெண் | 690 ZBC2149169 வாக்காளர் பெயர்: லீலா தந்தை பெயர்: கோபால் புதியபழைய வீட்டு எண்: 5-1041-1 / - வயது: 21 இனம்: பெண் |
| 691 ZBC2149144 வாக்காளர் பெயர்: கீதாஞ்சலி தந்தை பெயர்: கோபால் புதியபழைய வீட்டு எண்: 5-1041-1 / - வயது: 20 இனம்: பெண் | 692 ZBC2246411 வாக்காளர் பெயர்: ஜெகதீஸ்வரி கணவர் பெயர்: வெங்கட்ராஜ் புதியபழைய வீட்டு எண்: 5-1044 / - வயது: 20 இனம்: பெண் | 693 ZBC0053397 வாக்காளர் பெயர்: ஜெயசீலா கணவர் பெயர்: லோகேஷ் புதியபழைய வீட்டு எண்: 5-9961 / NA வயது: 31 இனம்: பெண் |
| 694 ZBC0053389 வாக்காளர் பெயர்: முனிராஜ் தந்தை பெயர்: நாராயணன் புதியபழைய வீட்டு எண்: 5-9961 / NA வயது: 29 இனம்: ஆண் | 695 ZBC0770958 வாக்காளர் பெயர்: அஞ்சம்மா கணவர் பெயர்: வெங்கட்ராஜ் புதியபழைய வீட்டு எண்: 25 / NA வயது: 33 இனம்: பெண் | 696 ZBC1331008 வாக்காளர் பெயர்: பிரேமாவதி கணவர் பெயர்: சுரேஷ் புதியபழைய வீட்டு எண்: 54-1017 / - வயது: 32 இனம்: பெண் |
| 697 ZBC2078731 வாக்காளர் பெயர்: சுஜாதா கணவர் பெயர்: ராகவேந்திரா புதியபழைய வீட்டு எண்: 101-4 / - வயது: 32 இனம்: பெண் | 698 ZBC0770743 வாக்காளர் பெயர்: லக்ஷ்மிதேவி தந்தை பெயர்: ராமப்பா புதியபழைய வீட்டு எண்: 974 / NA வயது: 29 இனம்: பெண் | 699 ZBC0771014 வாக்காளர் பெயர்: அங்குராஜ் தந்தை பெயர்: காளிமுத்து புதியபழைய வீட்டு எண்: 978 / NA வயது: 61 இனம்: ஆண் |
| 700 ZBC1727098 வாக்காளர் பெயர்: பாலகிருஷ்ணன் தந்தை பெயர்: வெங்கடாசலம் புதியபழைய வீட்டு எண்: 982 / 33-3A வயது: 78 இனம்: ஆண் | 701 TN/14/074/0318569 வாக்காளர் பெயர்: நாராயணப்பா தந்தை பெயர்: ராமையா புதியபழைய வீட்டு எண்: 983 / NA வயது: 61 இனம்: ஆண் | 702 TN/14/074/0318963 வாக்காளர் பெயர்: சாந்தம்மா கணவர் பெயர்: நாராயணப்பா புதியபழைய வீட்டு எண்: 983 / NA வயது: 53 இனம்: பெண் |
| 703 FMS3290418 வாக்காளர் பெயர்: நாராயணப்பா தந்தை பெயர்: மதனகிரியப்பா புதியபழைய வீட்டு எண்: 983 / NA வயது: 48 இனம்: ஆண் | 704 FMS3289519 வாக்காளர் பெயர்: சுசிலா கணவர் பெயர்: நாராயணப்பா புதியபழைய வீட்டு எண்: 983 / NA வயது: 41 இனம்: பெண் | 705 FMS3289717 வாக்காளர் பெயர்: ராமமூர்த்தி தந்தை பெயர்: நாராயணப்பா புதியபழைய வீட்டு எண்: 983 / NA வயது: 34 இனம்: ஆண் |
| 706 FMS6105498 வாக்காளர் பெயர்: நாகராஜ் தந்தை பெயர்: லெகரியப்பா புதியபழைய வீட்டு எண்: 983-1 / NA வயது: 47 இனம்: ஆண் | 707 FMS3290210 வாக்காளர் பெயர்: சாரதம்மா கணவர் பெயர்: நாகராஜ் புதியபழைய வீட்டு எண்: 983-1 / 2-58 வயது: 43 இனம்: பெண் | 708 FMS3290483 வாக்காளர் பெயர்: பிரகாஷ் தந்தை பெயர்: பெருமாள் புதியபழைய வீட்டு எண்: 983-2 / NA வயது: 38 இனம்: ஆண் |
| 709 FMS3290269 வாக்காளர் பெயர்: முனிரத்னா கணவர் பெயர்: பிரகாஷ் புதியபழைய வீட்டு எண்: 983-2 / NA வயது: 35 இனம்: பெண் | 710 TN/14/074/0318112 வாக்காளர் பெயர்: சீனப்பா தந்தை பெயர்: சக்கரல்ப்பா புதியபழைய வீட்டு எண்: 984 / NA வயது: 45 இனம்: ஆண் | 711 FMS3289915 வாக்காளர் பெயர்: ரத்னம்மா கணவர் பெயர்: சீனப்பா புதியபழைய வீட்டு எண்: 984 / NA வயது: 38 இனம்: பெண் |
| 712 FMS1858497 வாக்காளர் பெயர்: வெங்கடேஷ் தந்தை பெயர்: வெங்கட்ராமய்யா புதியபழைய வீட்டு எண்: 985 / NA வயது: 49 இனம்: ஆண் | 713 FMS1858489 வாக்காளர் பெயர்: பாரதம்மா கணவர் பெயர்: வெங்கடேஷ் புதியபழைய வீட்டு எண்: 985 / NA வயது: 43 இனம்: பெண் | 714 TN/14/074/0318458 வாக்காளர் பெயர்: எர்ப்பா தந்தை பெயர்: திம்ம்பா புதியபழைய வீட்டு எண்: 986 / NA வயது: 68 இனம்: ஆண் |

பிரிவு: 2-மோர்னப்பள்ளி (வ.கி) பேராண்டப்பள்ளி (ஆ) திருச்சிபள்ளி வார்டு 4 , பின்கோடு : 635109

| | | | | | |
|-----|---|-----|---|-----|---|
| 715 | TN/14/074/0318962 வாக்காளர் பெயர்: சக்கார்லம்மா கணவர் பெயர்: எர்ரப்பா புதியபழைய வீட்டு எண்: 986 / NA வயது: 61 இனம்: பெண் | 716 | FMS3289246 வாக்காளர் பெயர்: எல்லப்பா தந்தை பெயர்: எர்ரப்பா புதியபழைய வீட்டு எண்: 986 / NA வயது: 33 இனம்: ஆண் | 717 | ZBC0053330 வாக்காளர் பெயர்: தாயம்மாள் கணவர் பெயர்: எல்லப்பா புதியபழைய வீட்டு எண்: 986 / NA வயது: 30 இனம்: பெண் |
| 718 | FMS3290475 வாக்காளர் பெயர்: சந்திரகலா கணவர் பெயர்: திம்மராயப்பா புதியபழைய வீட்டு எண்: 988 / NA வயது: 38 இனம்: பெண் | 719 | TN/14/074/0318289 வாக்காளர் பெயர்: வெங்கடசாமி தந்தை பெயர்: அப்பிரெட்டி புதியபழைய வீட்டு எண்: 989 / NA வயது: 83 இனம்: ஆண் | 720 | FMS1848845 வாக்காளர் பெயர்: லட்சுமியம்மா கணவர் பெயர்: வெங்கடசாமி புதியபழைய வீட்டு எண்: 989 / NA வயது: 76 இனம்: பெண் |
| 721 | TN/14/074/0318485 வாக்காளர் பெயர்: வெங்கடேஷ் தந்தை பெயர்: வெங்கடசாமி புதியபழைய வீட்டு எண்: 989 / NA வயது: 55 இனம்: ஆண் | 722 | TN/14/074/0319022 வாக்காளர் பெயர்: நீலம்மா கணவர் பெயர்: வெங்கடேஷ் புதியபழைய வீட்டு எண்: 989 / NA வயது: 48 இனம்: பெண் | 723 | FMS3289279 வாக்காளர் பெயர்: ராதம்மா கணவர் பெயர்: நாராயணசாமி புதியபழைய வீட்டு எண்: 989 / NA வயது: 43 இனம்: பெண் |
| 724 | TN/14/074/0318111 வாக்காளர் பெயர்: குர்ரப்பா தந்தை பெயர்: வெங்கடசாமியப்பா புதியபழைய வீட்டு எண்: 989 / NA வயது: 41 இனம்: ஆண் | 725 | FMS3289634 வாக்காளர் பெயர்: முனிராஜ் தந்தை பெயர்: வெங்கடசாமி புதியபழைய வீட்டு எண்: 989 / NA வயது: 38 இனம்: ஆண் | 726 | FMS3289253 வாக்காளர் பெயர்: கலாவதி கணவர் பெயர்: குரப்பா புதியபழைய வீட்டு எண்: 989 / NA வயது: 33 இனம்: பெண் |
| 727 | TN/14/074/0318226 வாக்காளர் பெயர்: வெங்கட்டம்மா கணவர் பெயர்: வெங்கடப்பா புதியபழைய வீட்டு எண்: 990 / NA வயது: 83 இனம்: பெண் | 728 | TN/14/074/0318467 வாக்காளர் பெயர்: சென்னப்பா தந்தை பெயர்: ராமப்பா புதியபழைய வீட்டு எண்: 991 / NA வயது: 81 இனம்: ஆண் | 729 | TN/14/074/0318421 வாக்காளர் பெயர்: சாரதாம்மா கணவர் பெயர்: சென்னப்பா புதியபழைய வீட்டு எண்: 991 / NA வயது: 74 இனம்: பெண் |
| 730 | TN/14/074/0318532 வாக்காளர் பெயர்: வெங்கட்டம்மா கணவர் பெயர்: அப்பப்பா புதியபழைய வீட்டு எண்: 993 / NA வயது: 63 இனம்: பெண் | 731 | FMS3290434 வாக்காளர் பெயர்: முனிராமன் தந்தை பெயர்: அப்பப்பா புதியபழைய வீட்டு எண்: 993 / NA வயது: 48 இனம்: ஆண் | 732 | FMS3290293 வாக்காளர் பெயர்: வெங்கடலட்சுமியப்பா தந்தை பெயர்: அப்பப்பா புதியபழைய வீட்டு எண்: 993 / NA வயது: 43 இனம்: ஆண் |
| 733 | FMS3290012 வாக்காளர் பெயர்: பாக்கா கணவர் பெயர்: பிரகாஷ் புதியபழைய வீட்டு எண்: 993 / NA வயது: 41 இனம்: பெண் | 734 | FMS3289998 வாக்காளர் பெயர்: அமராவதி கணவர் பெயர்: வெங்கடலட்சுமியப்பா புதியபழைய வீட்டு எண்: 993 / NA வயது: 37 இனம்: பெண் | 735 | TN/14/074/0318464 வாக்காளர் பெயர்: வெங்கடேசப்பா தந்தை பெயர்: முனிவெங்கடப்பா புதியபழைய வீட்டு எண்: 994 / NA வயது: 65 இனம்: ஆண் |
| 736 | TN/14/074/0318954 வாக்காளர் பெயர்: முனிலட்சுமியம்மா கணவர் பெயர்: வெங்கடேசப்பா புதியபழைய வீட்டு எண்: 994 / NA வயது: 60 இனம்: பெண் | 737 | FMS5706254 வாக்காளர் பெயர்: லட்சுமிநாராயணன் தந்தை பெயர்: வெங்கடேசப்பா புதியபழைய வீட்டு எண்: 994 / NA வயது: 35 இனம்: ஆண் | 738 | FMS4679809 வாக்காளர் பெயர்: சீனிவாசன் தந்தை பெயர்: நாகராஜ் புதியபழைய வீட்டு எண்: 994-1 / NA வயது: 38 இனம்: ஆண் |
| 739 | FMS3289931 வாக்காளர் பெயர்: செல்வி கணவர் பெயர்: சீனிவாசன் புதியபழைய வீட்டு எண்: 994-1 / NA வயது: 33 இனம்: பெண் | 740 | TN/14/074/0318972 வாக்காளர் பெயர்: நாராயணப்பா தந்தை பெயர்: முனிவெங்கடப்பா புதியபழைய வீட்டு எண்: 996 / NA வயது: 73 இனம்: ஆண் | 741 | TN/14/074/0318973 வாக்காளர் பெயர்: சம்பங்கியம்மா கணவர் பெயர்: நாராயணப்பா புதியபழைய வீட்டு எண்: 996 / NA வயது: 68 இனம்: பெண் |
| 742 | FMS3290566 வாக்காளர் பெயர்: லட்சுமிபதி தந்தை பெயர்: நாராயணப்பா புதியபழைய வீட்டு எண்: 996 / NA வயது: 32 இனம்: ஆண் | 743 | TN/14/074/0318326 வாக்காளர் பெயர்: குர்ரம்மா கணவர் பெயர்: முனியப்பா புதியபழைய வீட்டு எண்: 998 / NA வயது: 98 இனம்: பெண் | 744 | FMS1354232 வாக்காளர் பெயர்: நாராயணப்பா தந்தை பெயர்: முனியப்பா புதியபழைய வீட்டு எண்: 998 / NA வயது: 60 இனம்: ஆண் |

பிரிவு: 2-மோர்னப்பள்ளி (வ.கி) பேராண்டப்பள்ளி (ஊ) திருச்சிபள்ளி வார்டு 4 , பின்கோடு : 635109

| | | | | | |
|-----|---|-----|--|-----|--|
| 745 | TN/14/074/0318965 வாக்காளர் பெயர்: யசோதம்மா கணவர் பெயர்: நாராயணப்பா புதியபழைய வீட்டு எண்: 998 / NA வயது: 45 இனம்: பெண் | 746 | FMS3289675 வாக்காளர் பெயர்: லட்சுமிபதி தந்தை பெயர்: நாராயணப்பா புதியபழைய வீட்டு எண்: 998 / - வயது: 36 இனம்: ஆண் | 747 | FMS3289766 வாக்காளர் பெயர்: நாகராஜ் தந்தை பெயர்: நாராயணப்பா புதியபழைய வீட்டு எண்: 998 / NA வயது: 32 இனம்: ஆண் |
| 748 | FMS1354240 வாக்காளர் பெயர்: வெங்கடலட்சுமியம்மா கணவர் பெயர்: நஞ்சப்பா புதியபழைய வீட்டு எண்: 999 / NA வயது: 63 இனம்: பெண் | 749 | TN/14/074/0318945 வாக்காளர் பெயர்: முரளி தந்தை பெயர்: நஞ்சப்பா புதியபழைய வீட்டு எண்: 999 / NA வயது: 45 இனம்: ஆண் | 750 | FMS3290665 வாக்காளர் பெயர்: ரவிசுமார் தந்தை பெயர்: நஞ்சப்பா புதியபழைய வீட்டு எண்: 999 / NA வயது: 38 இனம்: ஆண் |
| 751 | FMS5706262 வாக்காளர் பெயர்: சஜாதா கணவர் பெயர்: முரளி புதியபழைய வீட்டு எண்: 999 / NA வயது: 36 இனம்: பெண் | 752 | TN/14/074/0318288 வாக்காளர் பெயர்: கண்ணப்பா தந்தை பெயர்: சின்னபில்லப்பா புதியபழைய வீட்டு எண்: 1000 / 2-64 வயது: 53 இனம்: ஆண் | 753 | TN/14/074/0318410 வாக்காளர் பெயர்: சாரதாம்மா கணவர் பெயர்: கண்ணப்பா புதியபழைய வீட்டு எண்: 1000 / 2-64 வயது: 48 இனம்: பெண் |
| 754 | TN/14/074/0318449 வாக்காளர் பெயர்: தியாகராஜ் தந்தை பெயர்: கண்ணப்பா புதியபழைய வீட்டு எண்: 1000 / 2-64 வயது: 38 இனம்: ஆண் | 755 | FMS3289733 வாக்காளர் பெயர்: ஆனந்த் தந்தை பெயர்: கண்ணப்பா புதியபழைய வீட்டு எண்: 1000 / NA வயது: 35 இனம்: ஆண் | 756 | ZBC0053488 வாக்காளர் பெயர்: பத்மா தந்தை பெயர்: தியாகராஜ் புதியபழைய வீட்டு எண்: 1000 / NA வயது: 29 இனம்: பெண் |
| 757 | ZBC1726769 வாக்காளர் பெயர்: ரூபாவதி கணவர் பெயர்: ஆனந்த் புதியபழைய வீட்டு எண்: 1000 / - வயது: 25 இனம்: பெண் | 758 | TN/14/074/0318107 வாக்காளர் பெயர்: சாந்தம்மா கணவர் பெயர்: வெங்கடசாமி புதியபழைய வீட்டு எண்: 1000-1 / NA வயது: 68 இனம்: பெண் | 759 | FMS1354521 வாக்காளர் பெயர்: கோவிந்தராஜ் தந்தை பெயர்: வெங்கடசாமி புதியபழைய வீட்டு எண்: 1001-2 / NA வயது: 43 இனம்: ஆண் |
| 760 | FMS3289345 வாக்காளர் பெயர்: வசந்தா கணவர் பெயர்: கோவிந்தராஜ் புதியபழைய வீட்டு எண்: 1001-2 / NA வயது: 39 இனம்: பெண் | 761 | TN/14/074/0318397 வாக்காளர் பெயர்: மஞ்சளா கணவர் பெயர்: கிருஷ்ணப்பா புதியபழைய வீட்டு எண்: 1002 / NA வயது: 49 இனம்: பெண் | 762 | FMS3289139 வாக்காளர் பெயர்: கிருஷ்ணப்பா தந்தை பெயர்: முனியப்பா புதியபழைய வீட்டு எண்: 1002-1 / NA வயது: 68 இனம்: ஆண் |
| 763 | FMS3290285 வாக்காளர் பெயர்: கௌரம்மா கணவர் பெயர்: கிருஷ்ணப்பா புதியபழைய வீட்டு எண்: 1002-1 / NA வயது: 63 இனம்: பெண் | 764 | FMS3289451 வாக்காளர் பெயர்: மாரப்பா தந்தை பெயர்: கிருஷ்ணப்பா புதியபழைய வீட்டு எண்: 1002-1 / NA வயது: 49 இனம்: ஆண் | 765 | TN/14/074/0318254 வாக்காளர் பெயர்: ராஜப்பா தந்தை பெயர்: சின்னபில்லப்பா புதியபழைய வீட்டு எண்: 1003 / NA வயது: 68 இனம்: ஆண் |
| 766 | TN/14/074/0318859 வாக்காளர் பெயர்: வெங்கடலட்சுமி கணவர் பெயர்: ராஜப்பா புதியபழைய வீட்டு எண்: 1003 / 244-C வயது: 61 இனம்: பெண் | 767 | FMS1354539 வாக்காளர் பெயர்: வெங்கடேஷ் தந்தை பெயர்: ராஜப்பா புதியபழைய வீட்டு எண்: 1003 / 2-44C வயது: 38 இனம்: ஆண் | 768 | TN/14/074/0318479 வாக்காளர் பெயர்: நஞ்சப்பா தந்தை பெயர்: முனிவெங்கடப்பா புதியபழைய வீட்டு எண்: 1004 / NA வயது: 65 இனம்: ஆண் |
| 769 | TN/14/074/0318955 வாக்காளர் பெயர்: பாப்பம்மா கணவர் பெயர்: நஞ்சப்பா புதியபழைய வீட்டு எண்: 1004 / NA வயது: 56 இனம்: பெண் | 770 | FMS3290640 வாக்காளர் பெயர்: வெங்கடேஷ் கணவர் பெயர்: ராமப்பா புதியபழைய வீட்டு எண்: 1004 / - வயது: 45 இனம்: பெண் | 771 | FMS3289030 வாக்காளர் பெயர்: கௌரம்மா கணவர் பெயர்: நஞ்சப்பா புதியபழைய வீட்டு எண்: 1004 / NA வயது: 38 இனம்: பெண் |
| 772 | FMS3289329 வாக்காளர் பெயர்: மகேந்திரசுமார் தந்தை பெயர்: நஞ்சப்பா புதியபழைய வீட்டு எண்: 1004 / NA வயது: 32 இனம்: ஆண் | 773 | TN/14/074/0318333 வாக்காளர் பெயர்: திம்மப்பா தந்தை பெயர்: கிருஷ்ணப்பா புதியபழைய வீட்டு எண்: 1005 / NA வயது: 58 இனம்: ஆண் | 774 | TN/14/074/0318241 வாக்காளர் பெயர்: கலாவதி கணவர் பெயர்: திம்மப்பா புதியபழைய வீட்டு எண்: 1005 / NA வயது: 53 இனம்: பெண் |

பிரிவு: 2-மோர்னப்பள்ளி (வ.கி) பேராண்டப்பள்ளி (ஆ) திருச்சிபள்ளி வார்டு 4 , பின்கோடு : 635109

| | | |
|---|--|--|
| 775 FMS6105506 வாக்காளர் பெயர்: வெங்கடேஸ் தந்தை பெயர்: கிருஷ்ணப்பா புதியபழைய வீட்டு எண்: 1006 / NA வயது: 58 இனம்: ஆண் | 776 FMS6105514 வாக்காளர் பெயர்: ஹேமாவதி கணவர் பெயர்: வெங்கடேஷ் புதியபழைய வீட்டு எண்: 1006 / NA வயது: 48 இனம்: பெண் | 777 TN/14/074/0264797 வாக்காளர் பெயர்: வெங்கடேஷ் தந்தை பெயர்: கிருஷ்ணப்பா புதியபழைய வீட்டு எண்: 1007 / NA வயது: 56 இனம்: ஆண் |
| 778 TN/14/074/0264826 வாக்காளர் பெயர்: விஜியா கணவர் பெயர்: வெங்கடேஷ் புதியபழைய வீட்டு எண்: 1007 / NA வயது: 51 இனம்: பெண் | 779 TN/14/074/0318767 வாக்காளர் பெயர்: சரமுண்டிஸ்வரன் தந்தை பெயர்: வெங்கடாஜலம் புதியபழைய வீட்டு எண்: 1007-1 / NA வயது: 60 இனம்: ஆண் | 780 TN/14/074/0318836 வாக்காளர் பெயர்: சரோஜா கணவர் பெயர்: சாமுண்டிஸ்வரன் புதியபழைய வீட்டு எண்: 1007-1 / NA வயது: 53 இனம்: பெண் |
| 781 FMS3289527 வாக்காளர் பெயர்: பாரதி தந்தை பெயர்: சாமுண்டிஸ்வரன் புதியபழைய வீட்டு எண்: 1007-1 / NA வயது: 31 இனம்: பெண் | 782 TN/14/074/0318290 வாக்காளர் பெயர்: காசியப்பா தந்தை பெயர்: பாப்பயா புதியபழைய வீட்டு எண்: 1008 / NA வயது: 79 இனம்: ஆண் | 783 TN/14/074/0318394 வாக்காளர் பெயர்: லட்சுமியம்மா கணவர் பெயர்: காசியப்பா புதியபழைய வீட்டு எண்: 1008 / NA வயது: 68 இனம்: பெண் |
| 784 FMS6105522 வாக்காளர் பெயர்: வெங்கடேஷ் தந்தை பெயர்: காதியப்பா புதியபழைய வீட்டு எண்: 1008 / NA வயது: 36 இனம்: ஆண் | 785 FMS3290236 வாக்காளர் பெயர்: ரத்னம்மா கணவர் பெயர்: வெங்கடேஷ் புதியபழைய வீட்டு எண்: 1008 / NA வயது: 35 இனம்: பெண் | 786 FMS3289535 வாக்காளர் பெயர்: முனிகிருஷ்ணன் தந்தை பெயர்: காசியப்பா புதியபழைய வீட்டு எண்: 1008 / NA வயது: 33 இனம்: ஆண் |
| 787 ZBC1727007 வாக்காளர் பெயர்: சரஸ்வதி கணவர் பெயர்: மூர்த்தி புதியபழைய வீட்டு எண்: 1008-1 / - வயது: 41 இனம்: பெண் | 788 ZBC1726983 வாக்காளர் பெயர்: மூர்த்தி தந்தை பெயர்: நாராயணப்பா புதியபழைய வீட்டு எண்: 1008-1 / - வயது: 26 இனம்: ஆண் | 789 ZBC1726710 வாக்காளர் பெயர்: கண்ணம்மா கணவர் பெயர்: மூர்த்தி புதியபழைய வீட்டு எண்: 1008-1 / - வயது: 23 இனம்: பெண் |
| 790 TN/14/074/0318966 வாக்காளர் பெயர்: நாகரத்தினா கணவர் பெயர்: வெங்கடேசப்பா புதியபழைய வீட்டு எண்: 1009 / NA வயது: 53 இனம்: பெண் | 791 TN/14/074/0318315 வாக்காளர் பெயர்: முனியம்மா கணவர் பெயர்: லிங்கப்பா புதியபழைய வீட்டு எண்: 1012/ வயது: 65 இனம்: பெண் | 792 TN/14/074/0318268 வாக்காளர் பெயர்: கங்கப்பா தந்தை பெயர்: லிங்கப்பா புதியபழைய வீட்டு எண்: 1012/ வயது: 48 இனம்: ஆண் |
| 793 FMS3290764 வாக்காளர் பெயர்: முனிரத்தினா கணவர் பெயர்: கங்கப்பா புதியபழைய வீட்டு எண்: 1012/ வயது: 34 இனம்: பெண் | 794 ZBC0053496 வாக்காளர் பெயர்: முருகேஷ் தந்தை பெயர்: திருப்பதி புதியபழைய வீட்டு எண்: 1012 / NA வயது: 32 இனம்: ஆண் | 795 FMS3290780 வாக்காளர் பெயர்: குரம்மா கணவர் பெயர்: கங்கப்பா புதியபழைய வீட்டு எண்: 1012/ வயது: 31 இனம்: பெண் |
| 796 FMS1354000 வாக்காளர் பெயர்: முனுசாமி தந்தை பெயர்: லிங்கப்பா புதியபழைய வீட்டு எண்: 1012-1 / NA வயது: 48 இனம்: ஆண் | 797 FMS3290178 வாக்காளர் பெயர்: முனியம்மா கணவர் பெயர்: முனுசாமி புதியபழைய வீட்டு எண்: 1012-1 / NA வயது: 41 இனம்: பெண் | 798 FMS3290822 வாக்காளர் பெயர்: எல்லம்மா கணவர் பெயர்: திருப்பதி புதியபழைய வீட்டு எண்: 1012-2/ வயது: 53 இனம்: பெண் |
| 799 TN/14/074/0318083 வாக்காளர் பெயர்: ராமகிருஷ்ணப்பா தந்தை பெயர்: குரப்பா புதியபழைய வீட்டு எண்: 1013/ வயது: 48 இனம்: ஆண் | 800 FMS3289741 வாக்காளர் பெயர்: முனிரத்தினா கணவர் பெயர்: லட்சுமியப்பா புதியபழைய வீட்டு எண்: 1013/ வயது: 46 இனம்: பெண் | 801 FMS3289360 வாக்காளர் பெயர்: மீனாட்சியம்மா கணவர் பெயர்: ராமகிருஷ்ணப்பா புதியபழைய வீட்டு எண்: 1013/ வயது: 43 இனம்: பெண் |
| 802 TN/14/074/0318188 வாக்காளர் பெயர்: முனியப்பா தந்தை பெயர்: குரப்பா புதியபழைய வீட்டு எண்: 1014 / NA வயது: 63 இனம்: ஆண் | 803 FMS1354455 வாக்காளர் பெயர்: வெங்கட்டம்மா கணவர் பெயர்: முனியப்பா புதியபழைய வீட்டு எண்: 1014 / NA வயது: 53 இனம்: பெண் | 804 ZBC2078814 வாக்காளர் பெயர்: இராகவேந்திரா தந்தை பெயர்: வெங்கடேஷ் புதியபழைய வீட்டு எண்: 1014 / - வயது: 37 இனம்: ஆண் |

பிரிவு: 2-மோர்னப்பள்ளி (வ.கி) பேராண்டப்பள்ளி (ஆ) திருச்சிப்பள்ளி வார்டு 4, பின்கோடு : 635109

| | | | | | |
|-----|--|-----|---|-----|--|
| 805 | TN/14/074/0318284 வாக்காளர் பெயர்: கோவிந்தப்பா தந்தை பெயர்: கிருஷ்ணப்பா புதியபழைய வீட்டு எண்: 1015 / NA வயது: 63 இனம்: ஆண் | 806 | TN/14/074/0318277 வாக்காளர் பெயர்: வெங்கடம்மா கணவர் பெயர்: கோவிந்தப்பா புதியபழைய வீட்டு எண்: 1015 / NA வயது: 53 இனம்: பெண் | 807 | FMS3289758 வாக்காளர் பெயர்: முரளிமோகன் தந்தை பெயர்: கோவிந்தப்பா புதியபழைய வீட்டு எண்: 1015 / NA வயது: 32 இனம்: ஆண் |
| 808 | TN/14/074/0318650 வாக்காளர் பெயர்: இராமகிருஷ்ணசாரி தந்தை பெயர்: சங்கராசாரி புதியபழைய வீட்டு எண்: 1016 / NA வயது: 45 இனம்: ஆண் | 809 | FMS3289204 வாக்காளர் பெயர்: ஆனந்த் தந்தை பெயர்: சங்கராசாரி புதியபழைய வீட்டு எண்: 1016 / NA வயது: 42 இனம்: ஆண் | 810 | FMS3289386 வாக்காளர் பெயர்: மங்களா கணவர் பெயர்: ராமகிருஷ்ணசாரி புதியபழைய வீட்டு எண்: 1016 / NA வயது: 40 இனம்: பெண் |
| 811 | FMS3289410 வாக்காளர் பெயர்: பிரபாகர் தந்தை பெயர்: சங்கராசாரி புதியபழைய வீட்டு எண்: 1016 / NA வயது: 33 இனம்: ஆண் | 812 | TN/14/074/0311841 வாக்காளர் பெயர்: வெங்கடேசப்பா தந்தை பெயர்: முனியப்பா புதியபழைய வீட்டு எண்: 1017 / NA வயது: 63 இனம்: ஆண் | 813 | TN/14/074/0318403 வாக்காளர் பெயர்: அமராவதியம்மா கணவர் பெயர்: வெங்கடேசப்பா புதியபழைய வீட்டு எண்: 1017 / NA வயது: 58 இனம்: பெண் |
| 814 | FMS5750245 வாக்காளர் பெயர்: சுரேஷ் தந்தை பெயர்: வெங்கடேசப்பா புதியபழைய வீட்டு எண்: 1017 / NA வயது: 39 இனம்: ஆண் | 815 | FMS3290277 வாக்காளர் பெயர்: சத்தீஷ் தந்தை பெயர்: வெங்கடேசப்பா புதியபழைய வீட்டு எண்: 1017 / NA வயது: 32 இனம்: ஆண் | 816 | TN/14/074/0318367 வாக்காளர் பெயர்: வெங்கடேசப்பா தந்தை பெயர்: ராமேசுவடு புதியபழைய வீட்டு எண்: 1018/ வயது: 58 இனம்: ஆண் |
| 817 | TN/14/074/0318230 வாக்காளர் பெயர்: சரசம்மா கணவர் பெயர்: வெங்கடேசப்பா புதியபழைய வீட்டு எண்: 1018/ வயது: 51 இனம்: பெண் | 818 | FMS3290715 வாக்காளர் பெயர்: குருமுர்த்தி தந்தை பெயர்: வெங்கடேசப்பா புதியபழைய வீட்டு எண்: 1018/ வயது: 34 இனம்: ஆண் | 819 | TN/14/074/0318258 வாக்காளர் பெயர்: பெரியநஞ்சப்பா தந்தை பெயர்: பெத்தபில்லப்பா புதியபழைய வீட்டு எண்: 1019 / NA வயது: 68 இனம்: ஆண் |
| 820 | TN/14/074/0318423 வாக்காளர் பெயர்: முனியம்மா கணவர் பெயர்: பெரியநஞ்சப்பா புதியபழைய வீட்டு எண்: 1019 / NA வயது: 63 இனம்: பெண் | 821 | TN/14/074/0318437 வாக்காளர் பெயர்: சின்னநஞ்சப்பா தந்தை பெயர்: பெத்தபில்லப்பா புதியபழைய வீட்டு எண்: 1019 / NA வயது: 63 இனம்: ஆண் | 822 | FMS3290848 வாக்காளர் பெயர்: ஜெயம்மா கணவர் பெயர்: சின்னநஞ்சப்பா புதியபழைய வீட்டு எண்: 1019 / NA வயது: 61 இனம்: பெண் |
| 823 | FMS3290608 வாக்காளர் பெயர்: முனிராஜ் தந்தை பெயர்: சின்னநஞ்சப்பா புதியபழைய வீட்டு எண்: 1019 / NA வயது: 40 இனம்: ஆண் | 824 | FMS3289691 வாக்காளர் பெயர்: சந்திரப்பா தந்தை பெயர்: பெரியநஞ்சப்பா புதியபழைய வீட்டு எண்: 1019 / NA வயது: 40 இனம்: ஆண் | 825 | FMS3289659 வாக்காளர் பெயர்: நாகராஜ் தந்தை பெயர்: பெரியநஞ்சப்பா புதியபழைய வீட்டு எண்: 1019 / NA வயது: 38 இனம்: ஆண் |
| 826 | FMS1354711 வாக்காளர் பெயர்: சேகர் தந்தை பெயர்: சின்னநஞ்சப்பா புதியபழைய வீட்டு எண்: 1019 / NA வயது: 38 இனம்: ஆண் | 827 | FMS4681284 வாக்காளர் பெயர்: விஜயகுமார் தந்தை பெயர்: சின்னநஞ்சப்பா புதியபழைய வீட்டு எண்: 1019 / NA வயது: 36 இனம்: ஆண் | 828 | FMS3290616 வாக்காளர் பெயர்: சந்திரகலா கணவர் பெயர்: முனிராஜ் புதியபழைய வீட்டு எண்: 1019 / NA வயது: 35 இனம்: பெண் |
| 829 | FMS3289170 வாக்காளர் பெயர்: ஸ்ரீனிவாஸ் தந்தை பெயர்: சின்னநஞ்சப்பா புதியபழைய வீட்டு எண்: 1019 / NA வயது: 34 இனம்: ஆண் | 830 | FMS3289238 வாக்காளர் பெயர்: ஜோதி கணவர் பெயர்: சந்திரப்பா புதியபழைய வீட்டு எண்: 1019 / NA வயது: 33 இனம்: பெண் | 831 | TN/14/074/0318225 வாக்காளர் பெயர்: ராமக்கா கணவர் பெயர்: வெங்கடேசப்பா புதியபழைய வீட்டு எண்: 1020 / NA வயது: 63 இனம்: பெண் |
| 832 | TN/14/074/0318456 வாக்காளர் பெயர்: ராஜம்மா கணவர் பெயர்: வீரபத்திராசாரி புதியபழைய வீட்டு எண்: 1021 / NA வயது: 58 இனம்: பெண் | 833 | FMS3289261 வாக்காளர் பெயர்: வெங்கடேசப்பா தந்தை பெயர்: ராமப்பா புதியபழைய வீட்டு எண்: 1021-1 / NA வயது: 63 இனம்: ஆண் | 834 | FMS3289147 வாக்காளர் பெயர்: ரத்னம்மா கணவர் பெயர்: வெங்கடேசப்பா புதியபழைய வீட்டு எண்: 1021-1 / NA வயது: 60 இனம்: பெண் |

| | | |
|--|--|---|
| 865 ZBC2453447 வாக்காளர் பெயர்: சரஸ்வதம்மா கணவர் பெயர்: கோபாலரெட்டி புதியபழைய வீட்டு எண்: 1029-6 / - வயது: 69 இனம்: பெண் | 866 ZBC2078855 வாக்காளர் பெயர்: கேசவன் தந்தை பெயர்: திருப்பதி நாயுடு புதியபழைய வீட்டு எண்: 1029-12 / - வயது: 47 இனம்: ஆண் | 867 TN/14/074/0318519 வாக்காளர் பெயர்: ரத்னாசாரி தந்தை பெயர்: சங்கராசாரி புதியபழைய வீட்டு எண்: 1039 / NA வயது: 53 இனம்: ஆண் |
| 868 FMS3289790 வாக்காளர் பெயர்: ரத்னம்மா கணவர் பெயர்: ரத்னாச்சாரி புதியபழைய வீட்டு எண்: 1039 / NA வயது: 43 இனம்: பெண் | 869 FMS3289576 வாக்காளர் பெயர்: கோபால் தந்தை பெயர்: ராஜப்பா புதியபழைய வீட்டு எண்: 1041-1 / NA வயது: 48 இனம்: ஆண் | 870 FMS3289402 வாக்காளர் பெயர்: காந்தா கணவர் பெயர்: கோபால் புதியபழைய வீட்டு எண்: 1041-1 / NA வயது: 38 இனம்: பெண் |
| 871 FMS3290020 வாக்காளர் பெயர்: முருகேஷ் தந்தை பெயர்: ராஜப்பா புதியபழைய வீட்டு எண்: 1041-2 / NA வயது: 40 இனம்: ஆண் | 872 FMS3291036 வாக்காளர் பெயர்: புஷ்பா கணவர் பெயர்: முருகேஷ் புதியபழைய வீட்டு எண்: 1041-2 / NA வயது: 38 இனம்: பெண் | 873 FMS3290897 வாக்காளர் பெயர்: நாராயணன் தந்தை பெயர்: ராஜப்பா புதியபழைய வீட்டு எண்: 1041-3 / NA வயது: 37 இனம்: ஆண் |
| 874 FMS3290517 வாக்காளர் பெயர்: வெங்கட்டம்மாள் கணவர் பெயர்: நாராயணன் புதியபழைய வீட்டு எண்: 1041-3 / NA வயது: 35 இனம்: பெண் | 875 FMS3289477 வாக்காளர் பெயர்: அஸ்வத்தநாராயணன் தந்தை பெயர்: எல்லப்பா புதியபழைய வீட்டு எண்: 1042 / NA வயது: 48 இனம்: ஆண் | 876 ZBC0053363 வாக்காளர் பெயர்: மஞ்சநாத் தந்தை பெயர்: நஞ்சப்பா புதியபழைய வீட்டு எண்: 1042 / NA வயது: 44 இனம்: ஆண் |
| 877 FMS3290871 வாக்காளர் பெயர்: லட்சுமியம்மா கணவர் பெயர்: அஸ்வத்தநாராயணன் புதியபழைய வீட்டு எண்: 1042 / NA வயது: 43 இனம்: பெண் | 878 ZBC0053371 வாக்காளர் பெயர்: முனிரத்னா கணவர் பெயர்: மஞ்சநாத் புதியபழைய வீட்டு எண்: 1042 / NA வயது: 37 இனம்: பெண் | 879 FMS5706270 வாக்காளர் பெயர்: நாகராஜ் தந்தை பெயர்: சின்னப்பன் புதியபழைய வீட்டு எண்: 1042-1 / NA வயது: 63 இனம்: ஆண் |
| 880 TN/14/074/0318125 வாக்காளர் பெயர்: கண்ணம்மா கணவர் பெயர்: நாகராஜ் புதியபழைய வீட்டு எண்: 1042-1 / NA வயது: 58 இனம்: பெண் | 881 TN/14/074/0318302 வாக்காளர் பெயர்: வெங்கடேசப்பா தந்தை பெயர்: சென்னப்பா புதியபழைய வீட்டு எண்: 1044 / NA வயது: 63 இனம்: ஆண் | 882 TN/14/074/0318246 வாக்காளர் பெயர்: ரத்னம்மா கணவர் பெயர்: வெங்கடேஷப்பா புதியபழைய வீட்டு எண்: 1044 / NA வயது: 58 இனம்: பெண் |
| 883 FMS3290160 வாக்காளர் பெயர்: வெங்கடராஜ் தந்தை பெயர்: வெங்கடேசப்பா புதியபழைய வீட்டு எண்: 1044 / NA வயது: 30 இனம்: ஆண் | 884 TN/14/074/0318906 வாக்காளர் பெயர்: பில்லப்பா தந்தை பெயர்: முனிவெங்கட்டப்பா புதியபழைய வீட்டு எண்: 1045 / NA வயது: 71 இனம்: ஆண் | 885 FMS1354133 வாக்காளர் பெயர்: ஜானகியம்மாள் கணவர் பெயர்: பில்லப்பா புதியபழைய வீட்டு எண்: 1045 / NA வயது: 63 இனம்: பெண் |
| 886 FMS3289220 வாக்காளர் பெயர்: பத்மா கணவர் பெயர்: பிரபாகர் புதியபழைய வீட்டு எண்: 1045 / NA வயது: 50 இனம்: பெண் | 887 FMS3290855 வாக்காளர் பெயர்: ரங்கநாத் தந்தை பெயர்: பில்லப்பா புதியபழைய வீட்டு எண்: 1045 / NA வயது: 50 இனம்: ஆண் | 888 FMS3289311 வாக்காளர் பெயர்: பிரகாஷ் தந்தை பெயர்: பில்லப்பா புதியபழைய வீட்டு எண்: 1045 / NA வயது: 41 இனம்: ஆண் |
| 889 FMS3289212 வாக்காளர் பெயர்: மஞ்சளா கணவர் பெயர்: ரங்கநாத் புதியபழைய வீட்டு எண்: 1045 / NA வயது: 35 இனம்: பெண் | 890 FMS3289196 வாக்காளர் பெயர்: பிரதீமா கணவர் பெயர்: பிரகாஷ் புதியபழைய வீட்டு எண்: 1045 / NA வயது: 32 இனம்: பெண் | 891 FMS3289923 வாக்காளர் பெயர்: லட்சுமியப்பா தந்தை பெயர்: குரப்பா புதியபழைய வீட்டு எண்: 81013/ வயது: 53 இனம்: ஆண் |

பிரிவு: 3-மோர்னப்பள்ளி (வ.கி) பேராண்டப்பள்ளி (ஊ) கொத்தூர் கோழிபண்ணை வார்டு 4, பின்கோடு : 635109

| | | |
|---|---|---|
| 892 FMS3290723 வாக்காளர் பெயர்: ரத்னம்மா கணவர் பெயர்: நாராயணப்பா புதிய/பழைய வீட்டு எண்: E-4 / NA வயது: 48 இனம்: பெண் | 893 FMS3291002 வாக்காளர் பெயர்: ராஜூ தந்தை பெயர்: பழனி புதிய/பழைய வீட்டு எண்: E-5 / NA வயது: 53 இனம்: ஆண் | 894 FMS3290806 வாக்காளர் பெயர்: முனிலட்சுமி கணவர் பெயர்: ராஜூ புதிய/பழைய வீட்டு எண்: E-6 / NA வயது: 38 இனம்: பெண் |
| 895 FMS5706478 வாக்காளர் பெயர்: ஜெயந்தி கணவர் பெயர்: பார்த்திபன் புதிய/பழைய வீட்டு எண்: E-70 / NA வயது: 43 இனம்: பெண் | 896 ZBC1726975 வாக்காளர் பெயர்: ரஞ்சித்குமார் தந்தை பெயர்: இராமச்சந்திரன் புதிய/பழைய வீட்டு எண்: 5-715A/ வயது: 22 இனம்: ஆண் | |

இடம் : ஓசூர்

டாக்டர்.ஜெ.யு.சந்திரகலா,இ.ஆ.ப.,

நாள் : 03/10/2017

வாக்காளர் பதிவு அலுவலர் மற்றும் சார் ஆட்சியர்,ஓசூர்

துணைப்பட்டியல் விபரம்

துணைப்பட்டியல் எண் : 1

திருத்தத்தின் வகை : சிறப்பு சுருக்கமுறைத் திருத்தம் - 2018

தகுதி ஏற்படுத்தும் நாள் : 01/01/2018

அடிப்படைப்பட்டியல் : 03-10-2017 - இல் வெளியிடப்பட்ட ஒருங்கிணைக்கப்பட்ட அடிப்படைப் பட்டியல்

துணைப்பட்டியல் தயாரிப்பு மற்றும் வருடம் : சிறப்பு சுருக்கமுறைத் திருத்தம் - 2018

துணைப்பட்டியல் வகை : சேர்த்தல், நீக்கல் மற்றும் திருத்தப் பட்டியல்

பட்டியல் வெளியிடப்பட்ட நாள் : 10/01/2018

உள்ளடக்கம் - I : சேர்த்தல் பட்டியல்

பிரிவு: 1-மோர்னப்பள்ளி (வ.கி) பேராண்டப்பள்ளி (ஊ) கொத்தூர் வார்டு 4 , பின்கோடு : 635109

| | | |
|---|---|--|
| 897 ZBC2512457 வாக்காளர் பெயர்: சுதாகர் தந்தை பெயர்: ராஜபாண்டியன் புதிய/பழைய வீட்டு எண் : 4-910 வயது: 37 இனம்: ஆண் | 898 ZBC2512465 வாக்காளர் பெயர்: விமலாதேவி கணவர் பெயர்: சுதாகர் புதிய/பழைய வீட்டு எண் : 4-910 வயது: 30 இனம்: பெண் | 899 ZBC2512416 வாக்காளர் பெயர்: அனுஷா தந்தை பெயர்: குமார் புதிய/பழைய வீட்டு எண் : 4-981 வயது: 19 இனம்: பெண் |
| 900 ZBC2512440 வாக்காளர் பெயர்: ஷில்பா கணவர் பெயர்: லக்ஷ்மி நாராயணன் புதிய/பழைய வீட்டு எண் : 4-994 வயது: 29 இனம்: பெண் | 901 ZBC2512432 வாக்காளர் பெயர்: பர்வீன் கணவர் பெயர்: பாதுஷா புதிய/பழைய வீட்டு எண் : 980-26 வயது: 24 இனம்: பெண் | 902 TN/14/074/0321851 வாக்காளர் பெயர்: கோவிந்தராஜ் தந்தை பெயர்: சின்னசாமி புதிய/பழைய வீட்டு எண் : 980/40 வயது: 52 இனம்: ஆண் |
| 903 ZBC1053701 வாக்காளர் பெயர்: கிரிஷ்ணம்மா கணவர் பெயர்: கோவிந்தராஜ் புதிய/பழைய வீட்டு எண் : 980/40 வயது: 45 இனம்: பெண் | 904 ZBC1053586 வாக்காளர் பெயர்: தங்கராஜ் தந்தை பெயர்: கோவிந்தராஜ் புதிய/பழைய வீட்டு எண் : 980/40 வயது: 28 இனம்: ஆண் | 905 ZBC1872753 வாக்காளர் பெயர்: முகமது நாயாஸ் தந்தை பெயர்: அப்துல் ரஹ்மான் புதிய/பழைய வீட்டு எண் : 981/25 வயது: 38 இனம்: ஆண் |
| 906 ZBC1725852 வாக்காளர் பெயர்: நவிதா பேகம் கணவர் பெயர்: முகமது நயாசஸ் புதிய/பழைய வீட்டு எண் : 981/25 வயது: 24 இனம்: பெண் | 907 ZBC2512424 வாக்காளர் பெயர்: ரேவதி தந்தை பெயர்: மகேந்திரன் புதிய/பழைய வீட்டு எண் : 982-12 வயது: 20 இனம்: பெண் | 908 ZBC2512408 வாக்காளர் பெயர்: சிவா தந்தை பெயர்: ராஜா புதிய/பழைய வீட்டு எண் : 982/17 வயது: 18 இனம்: ஆண் |
| 909 ZBC0052837 வாக்காளர் பெயர்: பழனியம்மா கணவர் பெயர்: செல்வராஜ் புதிய/பழைய வீட்டு எண் : 982/20D2 வயது: 55 இனம்: பெண் | 910 ZBC1053214 வாக்காளர் பெயர்: கணேஷ் தந்தை பெயர்: செல்வராஜ் புதிய/பழைய வீட்டு எண் : 982/20D2 வயது: 26 இனம்: ஆண் | 911 ZBC2512473 வாக்காளர் பெயர்: பர்ஜானா தந்தை பெயர்: ஜபியுல்லா புதிய/பழைய வீட்டு எண் : 987/17 வயது: 18 இனம்: பெண் |

| சேர்த்தல் எண்ணிக்கை | ஆண் | பெண் | மொத்தம் |
|---------------------|-----|------|---------|
| | 6 | 9 | 15 |

உள்ளடக்கம் : II - நீக்கல் பட்டியல்

பிரிவு: 1-மோர்னப்பள்ளி (வ.கி) பேராண்டப்பள்ளி (ஊ) கொத்துர் வார்டு 4 , பின்கோடு : 635109

| | | |
|--|---|---|
| S 33 ZBC2287217 வாக்காளர் பெயர்: சுனில் குமார் தந்தை பெயர்: தொட்டையா புதிய/பழைய வீட்டு எண் : 4-908 வயது: 24 இனம்: ஆண் | E 40 ZBC1331115 வாக்காளர் பெயர்: வெங்கடேஷ் தாய் பெயர்: சம்பங்கிராமையா புதிய/பழைய வீட்டு எண் : 4-911 வயது: 24 இனம்: ஆண் | S 58 ZBC1541077 வாக்காளர் பெயர்: ஜோஷ்வா தந்தை பெயர்: ஜேம்ஸ் புதிய/பழைய வீட்டு எண் : 4-924 வயது: 28 இனம்: ஆண் |
| S357 FMS5706197 வாக்காளர் பெயர்: நாகராஜ் தந்தை பெயர்: கோபாலப்பா புதிய/பழைய வீட்டு எண் : 955-1 வயது: 43 இனம்: ஆண் | S476 ZBC0052779 வாக்காளர் பெயர்: ராஜேஸ்வரி கணவர் பெயர்: வெங்கடேஷ் புதிய/பழைய வீட்டு எண் : 980-34 வயது: 35 இனம்: பெண் | S600 ZBC1981661 வாக்காளர் பெயர்: கமலா கணவர் பெயர்: பாலாகிருஷ்ணன் புதிய/பழைய வீட்டு எண் : 982-33-3A வயது: 69 இனம்: பெண் |

| |
|---|
| E613 ZBC1541143 வாக்காளர் பெயர்: முத்து தந்தை பெயர்: சின்னசாமி புதிய/பழைய வீட்டு எண் : 987-15 வயது: 91 இனம்: ஆண் |
|---|

பிரிவு: 2-மோர்னப்பள்ளி (வ.கி) பேராண்டப்பள்ளி (ஊ) திருச்சிபள்ளி வார்டு 4 , பின்கோடு : 635109

| |
|--|
| E855 FMS3289550 வாக்காளர் பெயர்: ராஜப்பா தந்தை பெயர்: முனுசாமியப்பா புதிய/பழைய வீட்டு எண் : 1026 வயது: 63 இனம்: ஆண் |
|--|

| நீக்கல் எண்ணிக்கை | ஆண் | பெண் | மொத்தம் |
|-------------------|-----|------|---------|
| | 6 | 2 | 8 |

உள்ளடக்கம் : III - திருத்தப் பட்டியல் (இத் திருத்தத்தில் திருத்தியபடி)

பிரிவு: 1-மோர்னப்பள்ளி (வ.கி) பேராண்டப்பள்ளி (ஊ) கொத்துர் வார்டு 4 , பின்கோடு : 635109

| | | |
|---|--|--|
| 1 ZBC1726744 வாக்காளர் பெயர்: அமுலு கணவர் பெயர்: தங்கப்பன் புதியபழைய வீட்டு எண் : 982/20D3 வயது: 43 இனம்: பெண் | 216 ZBC1054303 வாக்காளர் பெயர்: முருகேசன் தந்தை பெயர்: வீராசாமி புதியபழைய வீட்டு எண் : 982/12C1 வயது: 40 இனம்: ஆண் | 217 ZBC1054279 வாக்காளர் பெயர்: செல்வி கணவர் பெயர்: முருகேசன் புதியபழைய வீட்டு எண் : 982/12C1 வயது: 36 இனம்: பெண் |
| 290 FMS3290905 வாக்காளர் பெயர்: ஜபிஉல்லா தந்தை பெயர்: இப்ராஹிம் சாகிப் புதியபழைய வீட்டு எண் : 925 வயது: 40 இனம்: ஆண் | 291 FMS5706122 வாக்காளர் பெயர்: நகினா கணவர் பெயர்: ஜபிஉல்லா புதியபழைய வீட்டு எண் : 982/17D1 வயது: 35 இனம்: பெண் | 301 TN/14/074/0318283 வாக்காளர் பெயர்: புஷ்பா கணவர் பெயர்: ராஜண்ணா புதியபழைய வீட்டு எண் : 932 வயது: 47 இனம்: பெண் |
| 435 ZBC2326114 வாக்காளர் பெயர்: பர்கத்துல்லா தந்தை பெயர்: சிலார் ஹமத் புதியபழைய வீட்டு எண் : 980-6 வயது: 55 இனம்: ஆண் | 457 ZBC1329424 வாக்காளர் பெயர்: சதீஸ்குமார் தந்தை பெயர்: விஜயகுமார் புதியபழைய வீட்டு எண் : 980-20 வயது: 28 இனம்: ஆண் | 534 ZBC1726736 வாக்காளர் பெயர்: தங்கப்பன் தந்தை பெயர்: மதுரைவீரன் புதியபழைய வீட்டு எண் : 982/20D3 வயது: 42 இனம்: ஆண் |
| 535 ZBC2149490 வாக்காளர் பெயர்: தினேஷ்குமா தந்தை பெயர்: தங்கப்பன் புதியபழைய வீட்டு எண் : 982/20D3 வயது: 20 இனம்: ஆண் | | |

பிரிவு: 2-மோர்னப்பள்ளி (வ.கி) பேராண்டப்பள்ளி (ஊ) திருச்சிப்பள்ளி வார்டு 4 , பின்கோடு : 635109

| | | |
|--|--|---|
| 735 TN/14/074/0318464 வாக்காளர் பெயர்: வெங்கடேசுடு தந்தை பெயர்: முனிவெங்கடப்பா புதியபழைய வீட்டு எண் : 994 வயது: 65 இனம்: ஆண் | 737 FMS5706254 வாக்காளர் பெயர்: லட்சுமிநாராயணன் தந்தை பெயர்: வெங்கடேசுடு புதியபழைய வீட்டு எண் : 994 வயது: 35 இனம்: ஆண் | 753 TN/14/074/0318410 வாக்காளர் பெயர்: சாரதம்மா கணவர் பெயர்: கண்ணப்பா புதியபழைய வீட்டு எண் : 1000 வயது: 48 இனம்: பெண் |
|--|--|---|

| திருத்தங்களின் எண்ணிக்கை | ஆண் | பெண் | மொத்தம் |
|-----------------------------|-----|------|---------|
| | 8 | 5 | 13 |

| வாக்காளர்களின் தொகுப்பு | | | | | | | | | | |
|--|--|--------------------------|---|------|-------|--------------|------------|---------------|------------|-----|
| சட்டமன்ற தொகுதி எண், பெயர் மற்றும் ஒதுக்கீட்டுத்தகுதி நிலை : | | | | | | 55 ஓதர் பொது | | பாகம் எண் 115 | | |
| A) வாக்காளர்களின் எண்ணிக்கை | | | | | | | | | | |
| | பட்டியல் வகை | பட்டியல் விவரம் | வாக்காளர்களின் எண்ணிக்கை | | | | | | | |
| | | | ஆண் | பெண் | இதரர் | மொத்தம் | | | | |
| I | அடிப்படைப் பட்டியல் | அடிப்படைப் பட்டியல் | 03-10-2017 - இல் வெளியிடப்பட்ட ஒருங்கிணைக்கப்பட்ட அடிப்படைப் பட்டியல் | | | | 458 | 438 | 0 | 896 |
| II | சேர்த்தல் பட்டியல் | துணைப்பட்டியல்- 1 | சிறப்பு சுருக்கமுறைத் திருத்தம் - 2018 | | | | 6 | 9 | 0 | 15 |
| | | Sub-Total | | | | 6 | 9 | 0 | 15 | |
| III | நீக்கல் பட்டியல் | துணைப்பட்டியல்- 1 | சிறப்பு சுருக்கமுறைத் திருத்தம் - 2018 | | | | 6 | 2 | 0 | 8 |
| | | Sub-Total | | | | 6 | 2 | 0 | 8 | |
| 2018 - சிறப்பு சுருக்கமுறைத் திருத்தத்திற்கு பின்னர் பட்டியலில் உள்ள நிகர வாக்காளர்கள் (I+ II - III) | | | | | | 458 | 445 | 0 | 903 | |
| B) திருத்தங்களின் எண்ணிக்கை : | | | | | | | | | | |
| பட்டியல் வகை | பட்டியல் விவரம் | திருத்தங்களின் எண்ணிக்கை | | | | | | | | |
| துணைப்பட்டியல்- 1 | சிறப்பு சுருக்கமுறைத் திருத்தம் - 2018 | 13 | | | | | | | | |
| Sub-Total | | 13 | | | | | | | | |

இடம் : ஓதர்

நாள் : 10/01/2018

டாக்டர்.ஜெ.யு.சந்திரகலா,இ.ஆ.ப.,

வாக்காளர் பதிவு அலுவலர் மற்றும் சார் ஆட்சியர்,ஓதர்