

வாக்காளர் பட்டியல் - 2017
மாநிலம் - தமிழ்நாடு

சட்டமன்றத் தொகுதி எண், பெயர் மற்றும் ஒதுக்கீட்டுத்தகுதி நிலை :	55	ஓதூர்		பாகம் எண்: 80														
சட்டமன்றத் தொகுதி அடங்கியுள்ள நாடாளுமன்றத் தொகுதியின் எண், பெயர் ஒதுக்கீட்டுத்தகுதி நிலை :		9	கிருஷ்ணகிரி	பொது														
1. திருத்தத்தின் விவரங்கள்																		
திருத்தப்படும் ஆண்டு : 2017 தகுதியேற்படுத்தும் நாள் : 01/01/2017 திருத்தத்தின் வகை : சிறப்பு சுருக்கமுறைத் திருத்தம் (2007 ஆம் ஆண்டு தொகுதி எல்லை மறுவரையறைப்படி) வரைவுப் பட்டியல் வெளியிடப்பட்ட நாள் : 01/09/2016	பட்டியல் வகை : 29-02-2016 அன்றைய தேதிப்படி தயாரிக்கப்பட்ட ஒருங்கிணைக்கப்பட்ட அடிப்படைப் பட்டியலும் அதனையடுத்த துணைப்பட்டியல்கள் 1 மற்றும் 2ம் ஒருங்கிணைக்கப்பட்ட பட்டியல்																	
2. பாகத்தின் விவரங்கள் மற்றும் வாக்குச்சாவடிக்கான பரப்பளவு																		
பாகத்தின் கீழ்வரும் பிரிவின் எண் மற்றும் பெயர்																		
<p>1. பேரிகை(வ.கி) பி.எஸ்.திம்மசந்திரம் (ஊ) சொன்னேபுரம் வார்டு 1</p> <p>2. நரிகானபுரம் (வ.கி) பி.எஸ்.திம்மசந்திரம் (ஊ) நரிகானபுரம் வார்டு 1</p> <p>3. அமுதகொண்டப்பள்ளி (வ.கி) பி.எஸ்.திம்மசந்திரம் (ஊ) அமுதகொண்டப்பள்ளி வார்டு 1</p> <p>99. அயல்நாடு வாழ் வாக்காளர்கள் -</p>																		
<table border="1" style="width: 100%; border-collapse: collapse;"> <tr> <td style="width: 60%;">முக்கிய கிராமம்</td> <td style="width: 40%;">: அமுதகொண்டப்பள்ளி</td> </tr> <tr> <td>கி.நி.அ.மண்டலம்</td> <td>: பி.எஸ்.திம்மசந்திரம்</td> </tr> <tr> <td>பிர்கா</td> <td>: பேரிகை</td> </tr> <tr> <td>காவல் நிலையம்</td> <td>:</td> </tr> <tr> <td>வட்டம்</td> <td>: ஓதூர்</td> </tr> <tr> <td>மாவட்டம்</td> <td>: கிருஷ்ணகிரி</td> </tr> <tr> <td>அஞ்சலகக்குறியீட்டெண்</td> <td>: 635105</td> </tr> </table>					முக்கிய கிராமம்	: அமுதகொண்டப்பள்ளி	கி.நி.அ.மண்டலம்	: பி.எஸ்.திம்மசந்திரம்	பிர்கா	: பேரிகை	காவல் நிலையம்	:	வட்டம்	: ஓதூர்	மாவட்டம்	: கிருஷ்ணகிரி	அஞ்சலகக்குறியீட்டெண்	: 635105
முக்கிய கிராமம்	: அமுதகொண்டப்பள்ளி																	
கி.நி.அ.மண்டலம்	: பி.எஸ்.திம்மசந்திரம்																	
பிர்கா	: பேரிகை																	
காவல் நிலையம்	:																	
வட்டம்	: ஓதூர்																	
மாவட்டம்	: கிருஷ்ணகிரி																	
அஞ்சலகக்குறியீட்டெண்	: 635105																	
3. வாக்குச் சாவடியின் விவரங்கள்																		
வாக்குச்சாவடியின் எண் மற்றும் பெயர் :	80 - ஊராட்சி ஒன்றிய துவக்கப்பள்ளி (தெலுங்கு) அமுதகொண்டப்பள்ளி -635105	வாக்குச்சாவடியின் வகைப்பாடு (ஆண் / பெண் / பொது)	பொது															
வாக்குச்சாவடியின் முகவரி :	மேற்கு பார்த்த வடக்கு பகுதி தார்க்கட்டிடம்	துணை வாக்குச்சாவடிகளின் எண்ணிக்கை	0															
4. வாக்காளர்களின் எண்ணிக்கை																		
தொடங்கும் வரிசை எண்	முடியும் வரிசை எண்	வாக்காளர்களின் எண்ணிக்கை																
		ஆண்	பெண்	இதரர்	மொத்தம்													
1	1042	545	497	0	1042													

KRISHNAGIRI DISTRICT - కృష్ణాగిరి జిల్లా, టెలంగాణ
 055 - HOSUR ASSEMBLY CONSTITUENCY - 055 - హుస్సూరు శాసనసభ నియోజకవర్గం
 80 - Panchayat Union Primary School, (Telugu) Anuthugondapalli - 635 105
 80 - జిల్లా ప్రాథమిక విద్యార్థి సంఘం (తెలుగు) అనుతుగండాపల్లి - 635105



COURTESY : GOOGLE

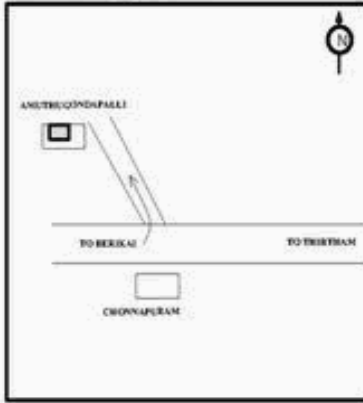
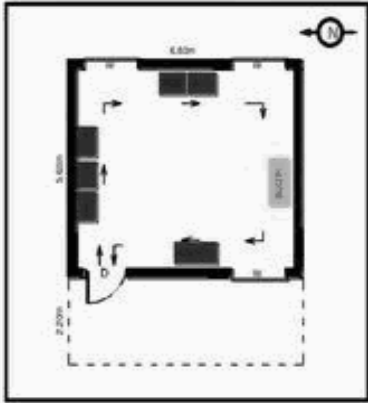

MINIMUM BASIC FACILITY (Power @)	WATER	RAMP	PLAC POINT	TOILET	HEALTH CARE	1) Landmarks 2) Road Number 3) Traffic flow	PS POLLING STATION
	✓	✓	✓	✓	X		

55-ஓசூர் சட்டமன்ற தொகுதி

வாக்காளர் பட்டியல் - 2017

பாகம் எண் 80

தொடர்ச்சி...

பிரிவு: 1-பேரிகை(வ.கி) பி.எஸ்.திம்மசந்திரம் (ஊ) சொன்னேபுரம் வார்டு 1, பின்கோடு : 635105

1	ZBC1531755 வாக்காளர் பெயர்: ரெட்டியப்பா தந்தை பெயர்: வெங்கடரமண ரெட்டி புதிய/பழைய வீட்டு எண்: SC-236 / NA வயது: 35 இனம்: ஆண்	2	ZBC1306885 வாக்காளர் பெயர்: சின்னமுனியப்பா தந்தை பெயர்: முனிசுவாமி புதிய/பழைய வீட்டு எண்: 1-314 / NA வயது: 30 இனம்: ஆண்	3	ZBC0751743 வாக்காளர் பெயர்: ரூபா கணவர் பெயர்: சீனிவாசன் புதிய/பழைய வீட்டு எண்: 1-332-B / - வயது: 32 இனம்: பெண்
4	ZBC1531763 வாக்காளர் பெயர்: வெங்கடேசப்பா தந்தை பெயர்: சின்ன வெங்கடப்பா புதிய/பழைய வீட்டு எண்: 2-285 / NA வயது: 55 இனம்: ஆண்	5	ZBC1307016 வாக்காளர் பெயர்: அருணா தந்தை பெயர்: முனிகிருஷ்ணப்பா புதிய/பழைய வீட்டு எண்: 3-16B/ வயது: 23 இனம்: பெண்	6	ZBC1307008 வாக்காளர் பெயர்: கஸ்தூரி கணவர் பெயர்: ஆனந்த் புதிய/பழைய வீட்டு எண்: 3-19A / NA வயது: 25 இனம்: பெண்
7	ZBC1306919 வாக்காளர் பெயர்: முனியப்பா தந்தை பெயர்: பங்கயப்பா புதிய/பழைய வீட்டு எண்: 3-25A/ வயது: 64 இனம்: ஆண்	8	ZBC1307057 வாக்காளர் பெயர்: முனிராஜ் தந்தை பெயர்: வெங்கடரமணப்பா புதிய/பழைய வீட்டு எண்: 3-26 / NA வயது: 26 இனம்: ஆண்	9	ZBC1306992 வாக்காளர் பெயர்: ரவி தந்தை பெயர்: கிருஷ்ணப்பா புதிய/பழைய வீட்டு எண்: 3-31 / NA வயது: 26 இனம்: ஆண்
10	ZBC0041608 வாக்காளர் பெயர்: நாகராஜ் தந்தை பெயர்: கிருஷ்ணப்பா புதிய/பழைய வீட்டு எண்: 3-31 / NA வயது: 28 இனம்: ஆண்	11	ZBC1531862 வாக்காளர் பெயர்: லட்சுமிதேவி தந்தை பெயர்: கிருஷ்ணப்பா புதிய/பழைய வீட்டு எண்: 3-31C / NA வயது: 24 இனம்: பெண்	12	ZBC1531730 வாக்காளர் பெயர்: ரமேஷ் தந்தை பெயர்: கிருஷ்ணப்பா புதிய/பழைய வீட்டு எண்: 3-31C / NA வயது: 23 இனம்: ஆண்
13	ZBC0751891 வாக்காளர் பெயர்: திம்மராஜ் தந்தை பெயர்: முனியப்பா புதிய/பழைய வீட்டு எண்: 3-257/ வயது: 31 இனம்: ஆண்	14	ZBC0751883 வாக்காளர் பெயர்: சந்திரா கணவர் பெயர்: திம்மராஜ் புதிய/பழைய வீட்டு எண்: 3-257/ வயது: 26 இனம்: பெண்	15	ZBC1531748 வாக்காளர் பெயர்: முரளிதர் தந்தை பெயர்: முனிகிருஷ்ணப்பா புதிய/பழைய வீட்டு எண்: 3-293 / NA வயது: 21 இனம்: ஆண்
16	ZBC1050004 வாக்காளர் பெயர்: கிருஷ்ணகுமார் தந்தை பெயர்: வெங்கடேசப்பா புதிய/பழைய வீட்டு எண்: 3-294 / NA வயது: 26 இனம்: ஆண்	17	ZBC1307222 வாக்காளர் பெயர்: ஹரீஷ் தந்தை பெயர்: கிருஷ்ணப்பா புதிய/பழைய வீட்டு எண்: 3-295A / NA வயது: 24 இனம்: ஆண்	18	ZBC1306711 வாக்காளர் பெயர்: சஜாதா தந்தை பெயர்: கிருஷ்ணப்பா புதிய/பழைய வீட்டு எண்: 3-295A / NA வயது: 24 இனம்: பெண்
19	ZBC1306984 வாக்காளர் பெயர்: திம்மராயப்பா தந்தை பெயர்: வெங்கடகிரியப்பா புதிய/பழைய வீட்டு எண்: 3-298-B / NA வயது: 40 இனம்: ஆண்	20	ZBC1307065 வாக்காளர் பெயர்: சித்தம்மா கணவர் பெயர்: முனியப்பா புதிய/பழைய வீட்டு எண்: 3-302 / NA வயது: 65 இனம்: பெண்	21	ZBC0041624 வாக்காளர் பெயர்: சனந்தா கணவர் பெயர்: கோபால் புதிய/பழைய வீட்டு எண்: 3-308 / NA வயது: 33 இனம்: பெண்
22	ZBC0041640 வாக்காளர் பெயர்: கோபால் தந்தை பெயர்: முனிவெங்கடப்பா புதிய/பழைய வீட்டு எண்: 3-308 / NA வயது: 30 இனம்: ஆண்	23	ZBC0751842 வாக்காளர் பெயர்: முரளி தந்தை பெயர்: முனிவெங்கடப்பா புதிய/பழைய வீட்டு எண்: 3-308 / 3-26 வயது: 26 இனம்: ஆண்	24	FMS6099055 வாக்காளர் பெயர்: ரத்னம்மா கணவர் பெயர்: முனியப்பா புதிய/பழைய வீட்டு எண்: 3-314 / - வயது: 28 இனம்: பெண்
25	ZBC2143006 வாக்காளர் பெயர்: ரஷ்மி கணவர் பெயர்: ராஜப்பா புதிய/பழைய வீட்டு எண்: 3-320 / - வயது: 19 இனம்: பெண்	26	ZBC1531797 வாக்காளர் பெயர்: குர்சாகிஷோர் தந்தை பெயர்: சுவாமி நாயுடு புதிய/பழைய வீட்டு எண்: 3-324 / NA வயது: 36 இனம்: ஆண்	27	ZBC1531805 வாக்காளர் பெயர்: ஜெகதீஷ்வரி கணவர் பெயர்: குர்ஷாகிஷோர் புதிய/பழைய வீட்டு எண்: 3-324 / NA வயது: 29 இனம்: பெண்
28	FMS5179510 வாக்காளர் பெயர்: கீதா கணவர் பெயர்: பிரகாஷ் புதிய/பழைய வீட்டு எண்: 3-328 / 18 வயது: 31 இனம்: பெண்	29	ZBC1531938 வாக்காளர் பெயர்: பஜ்ஜம்மா கணவர் பெயர்: பால்ராஜ் புதிய/பழைய வீட்டு எண்: 3-331 / - வயது: 34 இனம்: பெண்	30	ZBC1531946 வாக்காளர் பெயர்: பால்ராஜ் தந்தை பெயர்: வெங்கடசாமி புதிய/பழைய வீட்டு எண்: 3-331-13 / - வயது: 44 இனம்: ஆண்

பிரிவு: 1-பேரிகை(வ.கி) பி.எஸ்.திம்மசந்திரம் (ஊ) சொன்னேபுரம் வார்டு 1, பின்கோடு : 635105

31	ZBC2241206 வாக்காளர் பெயர்: வுதியாம் சுந்தர் தந்தை பெயர்: குமார் புதிய/பழைய வீட்டு எண்: 3-332 / - வயது: 19 இனம்: ஆண்	32	ZBC2142974 வாக்காளர் பெயர்: நந்தீஷ் தந்தை பெயர்: நாகராஜ் புதிய/பழைய வீட்டு எண்: 3-354 / - வயது: 19 இனம்: ஆண்	33	ZBC0751925 வாக்காளர் பெயர்: சுமா கணவர் பெயர்: அம்ரிஷ் புதிய/பழைய வீட்டு எண்: 3-355 / 3-6F வயது: 27 இனம்: பெண்
34	ZBC0751875 வாக்காளர் பெயர்: சுஜிதா கணவர் பெயர்: முரளி புதிய/பழைய வீட்டு எண்: 3-359 / - வயது: 27 இனம்: பெண்	35	ZBC1306927 வாக்காளர் பெயர்: சசிகுமார் தந்தை பெயர்: அப்பையா புதிய/பழைய வீட்டு எண்: 3-360 / NA வயது: 23 இனம்: ஆண்	36	ZBC2143030 வாக்காளர் பெயர்: ராஜப்பா தந்தை பெயர்: முனியப்பா புதிய/பழைய வீட்டு எண்: 3-360 / - வயது: 49 இனம்: ஆண்
37	ZBC1307263 வாக்காளர் பெயர்: கோபி தந்தை பெயர்: முனியப்பா புதிய/பழைய வீட்டு எண்: 3-360A / NA வயது: 39 இனம்: ஆண்	38	ZBC1306703 வாக்காளர் பெயர்: முனிரத்தினா கணவர் பெயர்: கோபி புதிய/பழைய வீட்டு எண்: 3-360A / NA வயது: 27 இனம்: பெண்	39	ZBC1307206 வாக்காளர் பெயர்: முனிராஜ் தந்தை பெயர்: முனியப்பா புதிய/பழைய வீட்டு எண்: 3-362 / NA வயது: 37 இனம்: ஆண்
40	ZBC0751776 வாக்காளர் பெயர்: மங்களா கணவர் பெயர்: முனிராஜ் புதிய/பழைய வீட்டு எண்: 3-362 / - வயது: 32 இனம்: பெண்	41	ZBC1307339 வாக்காளர் பெயர்: வெங்கடாசலபதி தந்தை பெயர்: ராமகிருஷ்ணப்பா புதிய/பழைய வீட்டு எண்: 3-364 / NA வயது: 25 இனம்: ஆண்	42	FMS3139409 வாக்காளர் பெயர்: முனிரத்தினம்மா கணவர் பெயர்: முனிகிருஷ்ணப்பா புதிய/பழைய வீட்டு எண்: 3-365 / 43 வயது: 46 இனம்: பெண்
43	ZBC0751834 வாக்காளர் பெயர்: முனிராஜ் தந்தை பெயர்: முனிகிருஷ்ணப்பா புதிய/பழைய வீட்டு எண்: 3-365 / - வயது: 26 இனம்: ஆண்	44	ZBC1531789 வாக்காளர் பெயர்: பவித்ரா தந்தை பெயர்: முனிகிருஷ்ணப்பா புதிய/பழைய வீட்டு எண்: 3-365 / NA வயது: 21 இனம்: பெண்	45	ZBC1973312 வாக்காளர் பெயர்: முனிகிருஷ்ணப்பா தந்தை பெயர்: நாராயணப்பா புதிய/பழைய வீட்டு எண்: 3-365 / - வயது: 57 இனம்: ஆண்
46	ZBC1973254 வாக்காளர் பெயர்: காந்தம்மா தந்தை பெயர்: சின்னப்பா புதிய/பழைய வீட்டு எண்: 3-369 / - வயது: 46 இனம்: பெண்	47	ZBC1049857 வாக்காளர் பெயர்: கஜேந்திரன் தந்தை பெயர்: புல்லப்பா புதிய/பழைய வீட்டு எண்: 3-371 / 3-48 வயது: 25 இனம்: ஆண்	48	ZBC0751859 வாக்காளர் பெயர்: முனிராஜ் தந்தை பெயர்: முனிராமப்பா புதிய/பழைய வீட்டு எண்: 3-373 / வயது: 29 இனம்: ஆண்
49	ZBC0751867 வாக்காளர் பெயர்: சசிகலா தந்தை பெயர்: முனிராமப்பா புதிய/பழைய வீட்டு எண்: 3-373 / வயது: 26 இனம்: பெண்	50	ZBC1306752 வாக்காளர் பெயர்: அம்பிகா தந்தை பெயர்: முனிராஜ் புதிய/பழைய வீட்டு எண்: 3-377 / NA வயது: 23 இனம்: பெண்	51	ZBC1531821 வாக்காளர் பெயர்: செளந்தர்யா தந்தை பெயர்: முனிராஜ் புதிய/பழைய வீட்டு எண்: 3-377 / NA வயது: 22 இனம்: பெண்
52	ZBC0751909 வாக்காளர் பெயர்: முனியம்மா கணவர் பெயர்: பெத்தமுனியப்பா புதிய/பழைய வீட்டு எண்: 3-378 / - வயது: 57 இனம்: பெண்	53	ZBC0751917 வாக்காளர் பெயர்: முனிதிம்மய்யா தந்தை பெயர்: பெத்தமுனியப்பா புதிய/பழைய வீட்டு எண்: 3-378 / - வயது: 29 இனம்: ஆண்	54	ZBC1306661 வாக்காளர் பெயர்: ஜோதி கணவர் பெயர்: முனிதிம்மய்யா புதிய/பழைய வீட்டு எண்: 3-378 / NA வயது: 29 இனம்: பெண்
55	ZBC1973320 வாக்காளர் பெயர்: சத்திஷ்பாபு தந்தை பெயர்: எட்வின் புதிய/பழைய வீட்டு எண்: 3-382-7 / - வயது: 74 இனம்: ஆண்	56	ZBC1973221 வாக்காளர் பெயர்: கியாதரன்பிளேமி கணவர் பெயர்: சேபினராஜ் புதிய/பழைய வீட்டு எண்: 3-382-7 / - வயது: 37 இனம்: பெண்	57	FMS5179486 வாக்காளர் பெயர்: பிரகாஷ் தந்தை பெயர்: கிருஷ்ணப்பா புதிய/பழைய வீட்டு எண்: 3-382-18 / வயது: 34 இனம்: ஆண்
58	TN/14/074/0273791 வாக்காளர் பெயர்: லக்ஷ்மம்மா கணவர் பெயர்: நாகராஜ் புதிய/பழைய வீட்டு எண்: 281 / 1 வயது: 62 இனம்: பெண்	59	TN/14/074/0273467 வாக்காளர் பெயர்: சுரேஷ் தந்தை பெயர்: நாகராஜ் புதிய/பழைய வீட்டு எண்: 281-1 / 2 வயது: 42 இனம்: ஆண்	60	FMS3138997 வாக்காளர் பெயர்: ஜெயம்மா கணவர் பெயர்: சுரேஷ் புதிய/பழைய வீட்டு எண்: 281-1 / 2 வயது: 37 இனம்: பெண்

பிரிவு: 1-பேரிகை(வ.கி) பி.எஸ்.திம்மசந்திரம் (ஊ) சொன்னேபுரம் வார்டு 1, பின்கோடு : 635105

61	TN/14/074/0270430 வாக்காளர் பெயர்: கமலம்மா கணவர் பெயர்: வீரன்னா புதிய/பழைய வீட்டு எண்: 282 / 2 வயது: 62 இனம்: பெண்	62	FMS3139359 வாக்காளர் பெயர்: ராஜன்னா தந்தை பெயர்: வீரன்னா புதிய/பழைய வீட்டு எண்: 282 / 2 வயது: 32 இனம்: ஆண்	63	ZBC1973296 வாக்காளர் பெயர்: சோபா தந்தை பெயர்: ராஜண்ணா புதிய/பழைய வீட்டு எண்: 282 / - வயது: 25 இனம்: பெண்
64	FMS3138740 வாக்காளர் பெயர்: கிருஷ்ணப்பா தந்தை பெயர்: வீரன்னா புதிய/பழைய வீட்டு எண்: 283 / 2 வயது: 42 இனம்: ஆண்	65	FMS3139011 வாக்காளர் பெயர்: ராதம்மா கணவர் பெயர்: கிருஷ்ணப்பா புதிய/பழைய வீட்டு எண்: 283 / 2 வயது: 37 இனம்: பெண்	66	TN/14/074/0270442 வாக்காளர் பெயர்: வெங்கடேசப்பா தந்தை பெயர்: சின்னவெங்கடேசப்பா புதிய/பழைய வீட்டு எண்: 284 / 2B வயது: 67 இனம்: ஆண்
67	TN/14/074/0270606 வாக்காளர் பெயர்: ரத்தினம்மா கணவர் பெயர்: வெங்கடேசப்பா புதிய/பழைய வீட்டு எண்: 284 / 2B வயது: 54 இனம்: பெண்	68	FMS3137056 வாக்காளர் பெயர்: நாகராஜா தந்தை பெயர்: வெங்கடேசப்பா புதிய/பழைய வீட்டு எண்: 284 / 2B வயது: 36 இனம்: ஆண்	69	ZBC1973205 வாக்காளர் பெயர்: கங்குளம்மா கணவர் பெயர்: இஸ்வரன் புதிய/பழைய வீட்டு எண்: 284 / - வயது: 32 இனம்: பெண்
70	FMS3137684 வாக்காளர் பெயர்: ஸ்ரீனிவாஷ் தந்தை பெயர்: வெங்கடேசப்பா புதிய/பழைய வீட்டு எண்: 285 / 2C வயது: 42 இனம்: ஆண்	71	FMS3137189 வாக்காளர் பெயர்: மஞ்சு கணவர் பெயர்: ஸ்ரீனிவாஷ் புதிய/பழைய வீட்டு எண்: 285 / 2C வயது: 37 இனம்: பெண்	72	ZBC2241271 வாக்காளர் பெயர்: வீணா தந்தை பெயர்: ஸ்ரீனிவாஸ் புதிய/பழைய வீட்டு எண்: 285 / - வயது: 19 இனம்: பெண்
73	TN/14/074/0270560 வாக்காளர் பெயர்: சின்னையா தந்தை பெயர்: முனுசாமி புதிய/பழைய வீட்டு எண்: 286 / 4 வயது: 59 இனம்: ஆண்	74	TN/14/074/0270681 வாக்காளர் பெயர்: சின்னதாயம்மா கணவர் பெயர்: சின்னையா புதிய/பழைய வீட்டு எண்: 286 / 4 வயது: 52 இனம்: பெண்	75	FMS3139763 வாக்காளர் பெயர்: நாகராஜா தந்தை பெயர்: சின்னையா புதிய/பழைய வீட்டு எண்: 286 / 2A வயது: 33 இனம்: ஆண்
76	ZBC1531813 வாக்காளர் பெயர்: சாந்தா கணவர் பெயர்: ரெட்டியப்பா புதிய/பழைய வீட்டு எண்: 286 / NA வயது: 28 இனம்: பெண்	77	FMS3139441 வாக்காளர் பெயர்: சீனப்பா தந்தை பெயர்: சின்னையா புதிய/பழைய வீட்டு எண்: 286-1 / 4 வயது: 39 இனம்: ஆண்	78	FMS5683388 வாக்காளர் பெயர்: பர்வதம்மா கணவர் பெயர்: சீனப்பா புதிய/பழைய வீட்டு எண்: 286-1 / 4 வயது: 32 இனம்: பெண்
79	TN/14/074/0270468 வாக்காளர் பெயர்: கிருஷ்ணப்பா தந்தை பெயர்: முத்தப்பா புதிய/பழைய வீட்டு எண்: 287 / 4B வயது: 67 இனம்: ஆண்	80	TN/14/074/0270551 வாக்காளர் பெயர்: ராமக்கா கணவர் பெயர்: கிருஷ்ணப்பா புதிய/பழைய வீட்டு எண்: 287 / 4B வயது: 57 இனம்: பெண்	81	FMS5683396 வாக்காளர் பெயர்: முனுசாமி தந்தை பெயர்: ராஜப்பா புதிய/பழைய வீட்டு எண்: 287 / 4B வயது: 47 இனம்: ஆண்
82	FMS5683404 வாக்காளர் பெயர்: மஞ்சுளா கணவர் பெயர்: முனுசாமி புதிய/பழைய வீட்டு எண்: 287 / 4B வயது: 42 இனம்: பெண்	83	ZBC0751933 வாக்காளர் பெயர்: முனிராஜ் தந்தை பெயர்: கிருஷ்ணப்பா புதிய/பழைய வீட்டு எண்: 287 / - வயது: 32 இனம்: ஆண்	84	ZBC0751941 வாக்காளர் பெயர்: கீதா கணவர் பெயர்: முனிராஜ் புதிய/பழைய வீட்டு எண்: 287 / - வயது: 27 இனம்: பெண்
85	ZBC1714633 வாக்காளர் பெயர்: லட்சுமமா கணவர் பெயர்: அய்யன்னா புதிய/பழைய வீட்டு எண்: 287-4B / - வயது: 70 இனம்: பெண்	86	FMS3138682 வாக்காளர் பெயர்: முனுசாமி தந்தை பெயர்: சின்னப்பா புதிய/பழைய வீட்டு எண்: 288 / 5 வயது: 62 இனம்: ஆண்	87	TN/14/074/0270329 வாக்காளர் பெயர்: ஜெயம்மா கணவர் பெயர்: முனுசாமி புதிய/பழைய வீட்டு எண்: 288 / 5 வயது: 49 இனம்: பெண்
88	ZBC0751958 வாக்காளர் பெயர்: முனிராஜ் தந்தை பெயர்: முனிசாமி புதிய/பழைய வீட்டு எண்: 288 / - வயது: 27 இனம்: ஆண்	89	FMS3138666 வாக்காளர் பெயர்: சீனப்பா தந்தை பெயர்: சின்னப்பா புதிய/பழைய வீட்டு எண்: 289 / 5A வயது: 43 இனம்: ஆண்	90	TN/14/074/0270434 வாக்காளர் பெயர்: கிருஷ்ணப்பா தந்தை பெயர்: லக்ஷ்மையா புதிய/பழைய வீட்டு எண்: 291 / 5C வயது: 57 இனம்: ஆண்

பிரிவு: 1-பேரிகை(வ.கி) பி.எஸ்.திம்மசந்திரம் (ஊ) சொன்னேபுரம் வார்டு 1, பின்கோடு : 635105

91	TN/14/074/0270431 வாக்காளர் பெயர்: பத்மம்மா கணவர் பெயர்: கிருஷ்ணப்பா புதிய/பழைய வீட்டு எண்: 291/5C வயது: 47 இனம்: பெண்	92	ZBC0751966 வாக்காளர் பெயர்: ராஜப்பா தந்தை பெயர்: கிருஷ்ணப்பா புதிய/பழைய வீட்டு எண்: 291/- வயது: 29 இனம்: ஆண்	93	FMS3137577 வாக்காளர் பெயர்: கீதா கணவர் பெயர்: கிருஷ்ணப்பா புதிய/பழைய வீட்டு எண்: 291-1/16A வயது: 36 இனம்: பெண்
94	TN/14/074/0270388 வாக்காளர் பெயர்: வெங்கடேசப்பா தந்தை பெயர்: லக்ஷ்மணய்யா புதிய/பழைய வீட்டு எண்: 292/5B வயது: 47 இனம்: ஆண்	95	TN/14/074/0270735 வாக்காளர் பெயர்: சுருணம்மா கணவர் பெயர்: வெங்கடேசப்பா புதிய/பழைய வீட்டு எண்: 292/5B வயது: 42 இனம்: பெண்	96	ZBC0751982 வாக்காளர் பெயர்: மங்கு தந்தை பெயர்: வெங்கடேஷ் புதிய/பழைய வீட்டு எண்: 292-5B/ வயது: 26 இனம்: ஆண்
97	ZBC0041616 வாக்காளர் பெயர்: ஸ்ரீகாந்த் தந்தை பெயர்: முனிகிருஷ்ணப்பா புதிய/பழைய வீட்டு எண்: 293/NA வயது: 27 இனம்: ஆண்	98	TN/14/074/0270466 வாக்காளர் பெயர்: முனிகிருஷ்ணப்பா தந்தை பெயர்: கங்கப்பா புதிய/பழைய வீட்டு எண்: 293-1/16B வயது: 50 இனம்: ஆண்	99	TN/14/074/0270461 வாக்காளர் பெயர்: நாராயணம்மா கணவர் பெயர்: முனிகிருஷ்ணப்பா புதிய/பழைய வீட்டு எண்: 293-1/16B வயது: 44 இனம்: பெண்
100	TN/14/074/0270315 வாக்காளர் பெயர்: முனிராஜு தந்தை பெயர்: வெங்கடசாமி புதிய/பழைய வீட்டு எண்: 294/6 வயது: 42 இனம்: ஆண்	101	FMS5683438 வாக்காளர் பெயர்: முனிரத்தம்மா கணவர் பெயர்: முனிராஜு புதிய/பழைய வீட்டு எண்: 294/6 வயது: 38 இனம்: பெண்	102	FMS3136298 வாக்காளர் பெயர்: வெங்கடசாமி தந்தை பெயர்: முனிசாமி புதிய/பழைய வீட்டு எண்: 295/6A வயது: 77 இனம்: ஆண்
103	TN/14/074/0270670 வாக்காளர் பெயர்: கௌரம்மா கணவர் பெயர்: வெங்கடசாமி புதிய/பழைய வீட்டு எண்: 295/6A வயது: 62 இனம்: பெண்	104	TN/14/074/0270515 வாக்காளர் பெயர்: லஷ்மம்மா கணவர் பெயர்: கிருஷ்ணப்பா புதிய/பழைய வீட்டு எண்: 295-1/19 வயது: 53 இனம்: பெண்	105	FMS3137544 வாக்காளர் பெயர்: வெங்கடேஷ் தந்தை பெயர்: கிருஷ்ணப்பா புதிய/பழைய வீட்டு எண்: 295-1/19 வயது: 36 இனம்: ஆண்
106	FMS6099014 வாக்காளர் பெயர்: மாரப்பா தந்தை பெயர்: முனிசாமி புதிய/பழைய வீட்டு எண்: 296/NA வயது: 38 இனம்: ஆண்	107	ZBC1531854 வாக்காளர் பெயர்: மீனா கணவர் பெயர்: மாரப்பா புதிய/பழைய வீட்டு எண்: 296/NA வயது: 31 இனம்: பெண்	108	ZBC1531870 வாக்காளர் பெயர்: லாவண்யா தந்தை பெயர்: மாரப்பா புதிய/பழைய வீட்டு எண்: 296/NA வயது: 22 இனம்: பெண்
109	TN/14/074/0270841 வாக்காளர் பெயர்: முனியப்பா தந்தை பெயர்: முனியப்பா புதிய/பழைய வீட்டு எண்: 297-1/19B வயது: 72 இனம்: ஆண்	110	TN/14/074/0270786 வாக்காளர் பெயர்: முனியம்மா கணவர் பெயர்: முனியப்பா புதிய/பழைய வீட்டு எண்: 297-1/19B வயது: 62 இனம்: பெண்	111	TN/14/074/0270794 வாக்காளர் பெயர்: சீனப்பா தந்தை பெயர்: முனியப்பா புதிய/பழைய வீட்டு எண்: 297-1/19B வயது: 44 இனம்: ஆண்
112	FMS3138070 வாக்காளர் பெயர்: காந்தம்மா கணவர் பெயர்: சீனப்பா புதிய/பழைய வீட்டு எண்: 297-1/19B வயது: 34 இனம்: பெண்	113	FMS3137676 வாக்காளர் பெயர்: ஆனந்த் தந்தை பெயர்: முனியப்பா புதிய/பழைய வீட்டு எண்: 297-1/19B வயது: 30 இனம்: ஆண்	114	FMS3139250 வாக்காளர் பெயர்: முரளி தந்தை பெயர்: முனிராஜு புதிய/பழைய வீட்டு எண்: 298/7 வயது: 36 இனம்: ஆண்
115	ZBC0751784 வாக்காளர் பெயர்: கீதா கணவர் பெயர்: முரளி புதிய/பழைய வீட்டு எண்: 298/- வயது: 27 இனம்: பெண்	116	TN/14/074/0270724 வாக்காளர் பெயர்: முனியப்பா தந்தை பெயர்: நடையப்பா புதிய/பழைய வீட்டு எண்: 300/17A வயது: 42 இனம்: ஆண்	117	FMS3137130 வாக்காளர் பெயர்: குர்ரம்மா கணவர் பெயர்: முனியப்பா புதிய/பழைய வீட்டு எண்: 300/17A வயது: 34 இனம்: பெண்
118	TN/14/074/0270436 வாக்காளர் பெயர்: பில்லப்பா தந்தை பெயர்: நடையப்பா புதிய/பழைய வீட்டு எண்: 301/18 வயது: 48 இனம்: ஆண்	119	FMS3139755 வாக்காளர் பெயர்: லக்ஷ்மம்மா கணவர் பெயர்: பில்லப்பா புதிய/பழைய வீட்டு எண்: 301/18 வயது: 38 இனம்: பெண்	120	FMS3137825 வாக்காளர் பெயர்: மார்கம்மா தந்தை பெயர்: பில்லப்பா புதிய/பழைய வீட்டு எண்: 301/18 வயது: 31 இனம்: பெண்

பிரிவு: 1-பேரிகை(வ.கி) பி.எஸ்.திம்மசந்திரம் (ஊ) சொன்னேபுரம் வார்டு 1, பின்கோடு : 635105

121	FMS5683446 வாக்காளர் பெயர்: சனமுனியப்பா தந்தை பெயர்: முனியப்பா புதிய/பழைய வீட்டு எண்: 302-1/NA வயது: 75 இனம்: ஆண்	122	FMS5683453 வாக்காளர் பெயர்: முனிச்சந்திரன் தந்தை பெயர்: சனமுனியப்பா புதிய/பழைய வீட்டு எண்: 302-1/NA வயது: 37 இனம்: ஆண்	123	FMS5179643 வாக்காளர் பெயர்: பிரகாஷ் தந்தை பெயர்: சனமுனியப்பா புதிய/பழைய வீட்டு எண்: 302-1/NA வயது: 33 இனம்: ஆண்
124	FMS5179296 வாக்காளர் பெயர்: ராஜேஷ்வரி கணவர் பெயர்: பிரகாஷ் புதிய/பழைய வீட்டு எண்: 302-1/NA வயது: 31 இனம்: பெண்	125	TN/14/074/0270789 வாக்காளர் பெயர்: அப்பப்பா தந்தை பெயர்: மேக்கலமுனியப்பா புதிய/பழைய வீட்டு எண்: 303/21 வயது: 62 இனம்: ஆண்	126	FMS5182811 வாக்காளர் பெயர்: சங்கர் தந்தை பெயர்: அப்பப்பா புதிய/பழைய வீட்டு எண்: 303/21 வயது: 32 இனம்: ஆண்
127	FMS3138831 வாக்காளர் பெயர்: முனுசாமி தந்தை பெயர்: முனியப்பா புதிய/பழைய வீட்டு எண்: 305/25A வயது: 50 இனம்: ஆண்	128	TN/14/074/0270488 வாக்காளர் பெயர்: மாரம்மா கணவர் பெயர்: முனுசாமி புதிய/பழைய வீட்டு எண்: 305/25A வயது: 39 இனம்: பெண்	129	ZBC0751990 வாக்காளர் பெயர்: மூர்த்தி தந்தை பெயர்: முனிசாமி புதிய/பழைய வீட்டு எண்: 305/- வயது: 26 இனம்: ஆண்
130	FMS3136330 வாக்காளர் பெயர்: முனியம்மா கணவர் பெயர்: சிக்கப்பா புதிய/பழைய வீட்டு எண்: 307/25C வயது: 62 இனம்: பெண்	131	TN/14/074/0270479 வாக்காளர் பெயர்: பெத்தமுனியப்பா தந்தை பெயர்: முனிசித்தப்பா புதிய/பழைய வீட்டு எண்: 310/26B வயது: 62 இனம்: ஆண்	132	TN/14/074/0270480 வாக்காளர் பெயர்: லட்சுமம்மா கணவர் பெயர்: பெத்தமுனியப்பா புதிய/பழைய வீட்டு எண்: 310/26B வயது: 54 இனம்: பெண்
133	FMS3138138 வாக்காளர் பெயர்: முனிராஜ் தந்தை பெயர்: பெத்தமுனியப்பா புதிய/பழைய வீட்டு எண்: 310/26B வயது: 37 இனம்: ஆண்	134	FMS5683461 வாக்காளர் பெயர்: முனிகிருஷ்ணா தந்தை பெயர்: பெத்தமுனியப்பா புதிய/பழைய வீட்டு எண்: 310/26B வயது: 32 இனம்: ஆண்	135	FMS6099030 வாக்காளர் பெயர்: முனிஸ் தந்தை பெயர்: பெத்தமுனியப்பா புதிய/பழைய வீட்டு எண்: 310-26B/- வயது: 27 இனம்: ஆண்
136	FMS6099048 வாக்காளர் பெயர்: பாரதி கணவர் பெயர்: முனிராஜ் புதிய/பழைய வீட்டு எண்: 310-26B/NA வயது: 26 இனம்: பெண்	137	TN/14/074/0270664 வாக்காளர் பெயர்: வெங்கடராமப்பா தந்தை பெயர்: முனியப்பா புதிய/பழைய வீட்டு எண்: 312/NA வயது: 82 இனம்: ஆண்	138	TN/14/074/0270788 வாக்காளர் பெயர்: முனியம்மா கணவர் பெயர்: வெங்கடராமப்பா புதிய/பழைய வீட்டு எண்: 312/NA வயது: 67 இனம்: பெண்
139	TN/14/074/0270676 வாக்காளர் பெயர்: எல்லப்பா தந்தை பெயர்: சின்னப்பா புதிய/பழைய வீட்டு எண்: 313/27A வயது: 52 இனம்: ஆண்	140	TN/14/074/0270699 வாக்காளர் பெயர்: வெங்கடலட்சுமம்மா கணவர் பெயர்: எல்லப்பா புதிய/பழைய வீட்டு எண்: 313/27A வயது: 47 இனம்: பெண்	141	ZBC0751974 வாக்காளர் பெயர்: முனிசந்திரன் தந்தை பெயர்: எல்லப்பா புதிய/பழைய வீட்டு எண்: 313/NA வயது: 28 இனம்: ஆண்
142	ZBC1714278 வாக்காளர் பெயர்: சந்தோஷ்குமார் தந்தை பெயர்: எல்லப்பா புதிய/பழைய வீட்டு எண்: 313-27A/- வயது: 20 இனம்: ஆண்	143	TN/14/074/0270623 வாக்காளர் பெயர்: முனுசாமி தந்தை பெயர்: முனியப்பா புதிய/பழைய வீட்டு எண்: 314/26D வயது: 65 இனம்: ஆண்	144	TN/14/074/0270624 வாக்காளர் பெயர்: லட்சுமம்மா கணவர் பெயர்: முனுசாமி புதிய/பழைய வீட்டு எண்: 314/26D வயது: 57 இனம்: பெண்
145	ZBC0751792 வாக்காளர் பெயர்: நாராயணம்மா கணவர் பெயர்: முனிசாமி புதிய/பழைய வீட்டு எண்: 314/- வயது: 37 இனம்: பெண்	146	TN/14/074/0270634 வாக்காளர் பெயர்: முனியப்பா தந்தை பெயர்: முனுசாமி புதிய/பழைய வீட்டு எண்: 314/26D வயது: 31 இனம்: ஆண்	147	FMS3139102 வாக்காளர் பெயர்: முனியப்பா தந்தை பெயர்: முனுசாமி புதிய/பழைய வீட்டு எண்: 314-A/NA வயது: 42 இனம்: ஆண்
148	FMS3137635 வாக்காளர் பெயர்: ரத்னம்மா கணவர் பெயர்: முனியப்பா புதிய/பழைய வீட்டு எண்: 314-A/NA வயது: 34 இனம்: பெண்	149	FMS3136751 வாக்காளர் பெயர்: முனியம்மா கணவர் பெயர்: முனியப்பா புதிய/பழைய வீட்டு எண்: 315/28 வயது: 77 இனம்: பெண்	150	TN/14/074/0270790 வாக்காளர் பெயர்: முனிராமப்பா தந்தை பெயர்: முனியப்பா புதிய/பழைய வீட்டு எண்: 316/29 வயது: 52 இனம்: ஆண்

பிரிவு: 1-பேரிகை(வ.கி) பி.எஸ்.திம்மசந்திரம் (ஊ) சொன்னேபுரம் வார்டு 1, பின்கோடு : 635105

151	TN/14/074/0270791 வாக்காளர் பெயர்: நாராயணம்மா கணவர் பெயர்: முனிராமப்பா புதிய/பழைய வீட்டு எண்: 316 / 29 வயது: 44 இனம்: பெண்	152	TN/14/074/0270834 வாக்காளர் பெயர்: முனிவெங்கடப்பா தந்தை பெயர்: முனியப்பா புதிய/பழைய வீட்டு எண்: 317 / 30 வயது: 70 இனம்: ஆண்	153	TN/14/074/0270835 வாக்காளர் பெயர்: வெங்கடம்மா கணவர் பெயர்: முனிவெங்கடப்பா புதிய/பழைய வீட்டு எண்: 317 / 30 வயது: 62 இனம்: பெண்
154	FMS3136819 வாக்காளர் பெயர்: முனிசந்திரா தந்தை பெயர்: முனிவெங்கடப்பா புதிய/பழைய வீட்டு எண்: 317 / 30 வயது: 42 இனம்: ஆண்	155	FMS3137429 வாக்காளர் பெயர்: யசோதா கணவர் பெயர்: முனிசந்திரா புதிய/பழைய வீட்டு எண்: 317 / 30 வயது: 37 இனம்: பெண்	156	FMS3138765 வாக்காளர் பெயர்: முனிரத்னம் தந்தை பெயர்: முனிவெங்கடப்பா புதிய/பழைய வீட்டு எண்: 317 / 30 வயது: 36 இனம்: ஆண்
157	FMS5179312 வாக்காளர் பெயர்: சரோஜம்மா கணவர் பெயர்: முனிரத்னம் புதிய/பழைய வீட்டு எண்: 317 / 30 வயது: 31 இனம்: பெண்	158	ZBC0041632 வாக்காளர் பெயர்: ரகுபதி தந்தை பெயர்: முனிராஜ் புதிய/பழைய வீட்டு எண்: 317 / NA வயது: 27 இனம்: ஆண்	159	TN/14/074/0270836 வாக்காளர் பெயர்: முனிராஜ் தந்தை பெயர்: முனிவெங்கடப்பா புதிய/பழைய வீட்டு எண்: 317-A / NA வயது: 48 இனம்: ஆண்
160	TN/14/074/0270837 வாக்காளர் பெயர்: சீதம்மா கணவர் பெயர்: முனிராஜ் புதிய/பழைய வீட்டு எண்: 317-A / NA வயது: 42 இனம்: பெண்	161	TN/14/074/0270369 வாக்காளர் பெயர்: ராஜம்மா கணவர் பெயர்: சஞ்சீவப்பா புதிய/பழைய வீட்டு எண்: 318 / 30A வயது: 82 இனம்: பெண்	162	ZBC1306539 வாக்காளர் பெயர்: நாயுடு தந்தை பெயர்: சஞ்சீவப்பா புதிய/பழைய வீட்டு எண்: 318-30A / NA வயது: 54 இனம்: ஆண்
163	ZBC1306554 வாக்காளர் பெயர்: அணில்குமார் தந்தை பெயர்: நாயுடு புதிய/பழைய வீட்டு எண்: 318-30A / NA வயது: 32 இனம்: ஆண்	164	FMS3136496 வாக்காளர் பெயர்: நாராயணம்மா கணவர் பெயர்: முனியப்பா புதிய/பழைய வீட்டு எண்: 319 / 27A வயது: 82 இனம்: பெண்	165	TN/14/074/0270710 வாக்காளர் பெயர்: நாகப்பா தந்தை பெயர்: முனியப்பா புதிய/பழைய வீட்டு எண்: 319 / 27A வயது: 62 இனம்: ஆண்
166	FMS3138328 வாக்காளர் பெயர்: சரோஜம்மா கணவர் பெயர்: நாகப்பா புதிய/பழைய வீட்டு எண்: 319 / 27A வயது: 62 இனம்: பெண்	167	FMS5180468 வாக்காளர் பெயர்: அனுமேஷ் தந்தை பெயர்: ராமகிருஷ்ணப்பா புதிய/பழைய வீட்டு எண்: 320 / 30C வயது: 34 இனம்: ஆண்	168	FMS3137122 வாக்காளர் பெயர்: கீதா கணவர் பெயர்: ஸ்ரீரிகாந்த் புதிய/பழைய வீட்டு எண்: 320 / NA வயது: 33 இனம்: பெண்
169	FMS3137791 வாக்காளர் பெயர்: ஸ்ரீகாந்த் தந்தை பெயர்: நாகப்பா புதிய/பழைய வீட்டு எண்: 320-1 / NA வயது: 37 இனம்: ஆண்	170	TN/14/074/0270621 வாக்காளர் பெயர்: வேடியப்பசெட்டி தந்தை பெயர்: சுந்தரேஷ்செட்டி புதிய/பழைய வீட்டு எண்: 324 / 31 வயது: 64 இனம்: ஆண்	171	TN/14/074/0270597 வாக்காளர் பெயர்: வரலட்சுமி கணவர் பெயர்: வேடியப்பசெட்டி புதிய/பழைய வீட்டு எண்: 324 / 31 வயது: 60 இனம்: பெண்
172	FMS3138641 வாக்காளர் பெயர்: செந்தில்குமார் தந்தை பெயர்: வேடியப்பசெட்டி புதிய/பழைய வீட்டு எண்: 324 / 31 வயது: 36 இனம்: ஆண்	173	FMS3139342 வாக்காளர் பெயர்: வடிவேலு தந்தை பெயர்: வேடியப்பசெட்டி புதிய/பழைய வீட்டு எண்: 324 / 31 வயது: 33 இனம்: ஆண்	174	ZBC1531839 வாக்காளர் பெயர்: செளமியா கணவர் பெயர்: செந்தில்குமார் புதிய/பழைய வீட்டு எண்: 324 / NA வயது: 24 இனம்: பெண்
175	ZBC1973304 வாக்காளர் பெயர்: ஸ்ரீராமலு தந்தை பெயர்: ஆத்யயா புதிய/பழைய வீட்டு எண்: 324 / - வயது: 37 இனம்: ஆண்	176	ZBC1973247 வாக்காளர் பெயர்: பானுபிரியா கணவர் பெயர்: ஸ்ரீராமலு புதிய/பழைய வீட்டு எண்: 324 / - வயது: 30 இனம்: பெண்	177	TN/14/074/0270591 வாக்காளர் பெயர்: வெங்கடலட்சுமியம்மா கணவர் பெயர்: முனிவெங்கடப்பா புதிய/பழைய வீட்டு எண்: 325 / NA வயது: 64 இனம்: பெண்
178	TN/14/074/0270342 வாக்காளர் பெயர்: லோகேஷ் தந்தை பெயர்: முனிவெங்கடப்பா புதிய/பழைய வீட்டு எண்: 325 / NA வயது: 42 இனம்: ஆண்	179	FMS3138344 வாக்காளர் பெயர்: பாக்யலட்சுமி கணவர் பெயர்: லோகேஷ் புதிய/பழைய வீட்டு எண்: 325 / NA வயது: 37 இனம்: பெண்	180	FMS5686407 வாக்காளர் பெயர்: நாகராஜ் தந்தை பெயர்: கிருஷ்ணப்பா புதிய/பழைய வீட்டு எண்: 328-1 / NA வயது: 43 இனம்: ஆண்

பிரிவு: 1-பேரிகை(வ.கி) பி.எஸ்.திம்மசந்திரம் (ஊ) சொன்னேபுரம் வார்டு 1, பின்கோடு : 635105

181	TN/14/074/0270567 வாக்காளர் பெயர்: முருகேஷ் தந்தை பெயர்: வெங்கடப்பநாயுடு புதிய/பழைய வீட்டு எண்: 329 / NA வயது: 47 இனம்: ஆண்	182	FMS3138336 வாக்காளர் பெயர்: கங்கா கணவர் பெயர்: முருகேஷ் புதிய/பழைய வீட்டு எண்: 329 / NA வயது: 37 இனம்: பெண்	183	TN/14/074/0270508 வாக்காளர் பெயர்: முனிவெங்கடப்பா தந்தை பெயர்: முனியப்பா புதிய/பழைய வீட்டு எண்: 330 / 38A வயது: 52 இனம்: ஆண்
184	TN/14/074/0270454 வாக்காளர் பெயர்: பில்லக்கா கணவர் பெயர்: முனிவெங்கடப்பா புதிய/பழைய வீட்டு எண்: 330 / 38A வயது: 44 இனம்: பெண்	185	ZBC0751826 வாக்காளர் பெயர்: வெங்கடேசப்பா தந்தை பெயர்: வெங்கடராயப்பா புதிய/பழைய வீட்டு எண்: 331-1ENA / - வயது: 57 இனம்: ஆண்	186	FMS5184122 வாக்காளர் பெயர்: சுப்பம்மா கணவர் பெயர்: வெங்கடேசப்பா புதிய/பழைய வீட்டு எண்: 331-1E / NA வயது: 47 இனம்: பெண்
187	FMS3137015 வாக்காளர் பெயர்: ராமகிருஷ்ணப்பா தந்தை பெயர்: வெங்கடப்பா புதிய/பழைய வீட்டு எண்: 331-2E / NA வயது: 49 இனம்: ஆண்	188	FMS3137411 வாக்காளர் பெயர்: நாகம்மா கணவர் பெயர்: ராமகிருஷ்ணப்பா புதிய/பழைய வீட்டு எண்: 331-2E / NA வயது: 42 இனம்: பெண்	189	TN/14/074/0279555 வாக்காளர் பெயர்: வெங்கடராமன்னா தந்தை பெயர்: முனிவெங்கடப்பா புதிய/பழைய வீட்டு எண்: 332 / 38B வயது: 77 இனம்: ஆண்
190	TN/14/074/0279302 வாக்காளர் பெயர்: குமார் தந்தை பெயர்: வெங்கடராமன்னா புதிய/பழைய வீட்டு எண்: 332 / 38B வயது: 49 இனம்: ஆண்	191	FMS3137007 வாக்காளர் பெயர்: ராதா கணவர் பெயர்: குமார் புதிய/பழைய வீட்டு எண்: 332 / 38B வயது: 41 இனம்: பெண்	192	TN/14/074/0270590 வாக்காளர் பெயர்: நாகம்மா கணவர் பெயர்: வெங்கடப்பநாயுடு புதிய/பழைய வீட்டு எண்: 332-2 / NA வயது: 77 இனம்: பெண்
193	FMS5683503 வாக்காளர் பெயர்: ஸ்ரீனிவாஷ் தந்தை பெயர்: வெங்கடப்பநாயுடு புதிய/பழைய வீட்டு எண்: 332-2 / NA வயது: 39 இனம்: ஆண்	194	ZBC1306810 வாக்காளர் பெயர்: மாரப்பா தந்தை பெயர்: நாராயணப்பா புதிய/பழைய வீட்டு எண்: 333 / NA வயது: 37 இனம்: ஆண்	195	ZBC1306570 வாக்காளர் பெயர்: வசந்தா கணவர் பெயர்: மாரப்பா புதிய/பழைய வீட்டு எண்: 333 / NA வயது: 31 இனம்: பெண்
196	FMS5192620 வாக்காளர் பெயர்: கிருஷ்ணப்பா தந்தை பெயர்: முனுசாமி புதிய/பழைய வீட்டு எண்: 348 / 31C வயது: 54 இனம்: ஆண்	197	FMS5683511 வாக்காளர் பெயர்: ராணியம்மா கணவர் பெயர்: கிருஷ்ணப்பா புதிய/பழைய வீட்டு எண்: 348 / 31C வயது: 49 இனம்: பெண்	198	TN/14/074/0270763 வாக்காளர் பெயர்: பாப்பம்மா கணவர் பெயர்: முனியப்பா புதிய/பழைய வீட்டு எண்: 349 / 19D வயது: 75 இனம்: பெண்
199	FMS3136264 வாக்காளர் பெயர்: நாகராஜ் தந்தை பெயர்: ராமப்பா புதிய/பழைய வீட்டு எண்: 354 / 32 வயது: 42 இனம்: ஆண்	200	FMS3139276 வாக்காளர் பெயர்: கஸ்தூரி கணவர் பெயர்: நாகராஜ் புதிய/பழைய வீட்டு எண்: 354 / 32 வயது: 40 இனம்: பெண்	201	FMS5184197 வாக்காளர் பெயர்: வெங்கடட்சாமி தந்தை பெயர்: முனியப்பா புதிய/பழைய வீட்டு எண்: 355 / 33 வயது: 62 இனம்: ஆண்
202	FMS3139516 வாக்காளர் பெயர்: லக்ஷ்மம்மா கணவர் பெயர்: வெங்கடட்சாமி புதிய/பழைய வீட்டு எண்: 355 / 33 வயது: 42 இனம்: பெண்	203	FMS3139383 வாக்காளர் பெயர்: அமரேஷ் தந்தை பெயர்: வெங்கடட்சாமி புதிய/பழைய வீட்டு எண்: 355 / 33 வயது: 35 இனம்: ஆண்	204	FMS3138401 வாக்காளர் பெயர்: நாராயணசாமி தந்தை பெயர்: வெங்கடட்சாமி புதிய/பழைய வீட்டு எண்: 355 / 33 வயது: 32 இனம்: ஆண்
205	ZBC0751768 வாக்காளர் பெயர்: முனியப்பா தந்தை பெயர்: திம்மராயப்பா புதிய/பழைய வீட்டு எண்: 356 / - வயது: 62 இனம்: ஆண்	206	ZBC0751750 வாக்காளர் பெயர்: முனியம்மா கணவர் பெயர்: முனியப்பா புதிய/பழைய வீட்டு எண்: 356 / - வயது: 52 இனம்: பெண்	207	ZBC0751800 வாக்காளர் பெயர்: புஷ்பா கணவர் பெயர்: சங்கர் புதிய/பழைய வீட்டு எண்: 356 / 35C வயது: 26 இனம்: பெண்
208	ZBC1870211 வாக்காளர் பெயர்: ரூபா கணவர் பெயர்: திம்மராயப்பா புதிய/பழைய வீட்டு எண்: 356 / - வயது: 28 இனம்: பெண்	209	ZBC1870195 வாக்காளர் பெயர்: திம்மராயப்பா தந்தை பெயர்: கவேரியப்பா புதிய/பழைய வீட்டு எண்: 356 / - வயது: 42 இனம்: ஆண்	210	TN/14/074/0270493 வாக்காளர் பெயர்: திம்மக்கா கணவர் பெயர்: முனியப்பா புதிய/பழைய வீட்டு எண்: 357 / 35 வயது: 52 இனம்: பெண்

பிரிவு: 1-பேரிகை(வ.கி) பி.எஸ்.திம்மசந்திரம் (ஊ) சொன்னேபுரம் வார்டு 1, பின்கோடு : 635105

211	TN/14/074/0270033 வாக்காளர் பெயர்: முனியம்மா கணவர் பெயர்: சிக்கப்பா புதிய/பழைய வீட்டு எண்: 359/37 வயது: 52 இனம்: பெண்	212	FMS3136744 வாக்காளர் பெயர்: முரளி தந்தை பெயர்: சிக்கப்பா புதிய/பழைய வீட்டு எண்: 359/37 வயது: 32 இனம்: ஆண்	213	TN/14/074/0270235 வாக்காளர் பெயர்: சீபுரியம்மா கணவர் பெயர்: அப்பையா புதிய/பழைய வீட்டு எண்: 360/38 வயது: 47 இனம்: பெண்
214	FMS5683560 வாக்காளர் பெயர்: ராஜப்பா தந்தை பெயர்: முனியப்பா புதிய/பழைய வீட்டு எண்: 360-1/NA வயது: 47 இனம்: ஆண்	215	TN/14/074/0270734 வாக்காளர் பெயர்: சித்தப்பா தந்தை பெயர்: முனியப்பா புதிய/பழைய வீட்டு எண்: 361/31 வயது: 67 இனம்: ஆண்	216	TN/14/074/0270349 வாக்காளர் பெயர்: முனிர்நம்மா கணவர் பெயர்: சித்தப்பா புதிய/பழைய வீட்டு எண்: 361/31 வயது: 57 இனம்: பெண்
217	FMS3136967 வாக்காளர் பெயர்: முனிகிருஷ்ணா தந்தை பெயர்: சித்தப்பா புதிய/பழைய வீட்டு எண்: 361/31 வயது: 32 இனம்: ஆண்	218	FMS3137585 வாக்காளர் பெயர்: ருக்மணி கணவர் பெயர்: வீரபத்ரா புதிய/பழைய வீட்டு எண்: 362/40 வயது: 37 இனம்: பெண்	219	FMS3136827 வாக்காளர் பெயர்: புட்டம்மா கணவர் பெயர்: ராஜப்பா புதிய/பழைய வீட்டு எண்: 363/41 வயது: 42 இனம்: பெண்
220	TN/14/074/0270318 வாக்காளர் பெயர்: வெங்கடகிரியப்பா தந்தை பெயர்: திம்மராயப்பா புதிய/பழைய வீட்டு எண்: 364/42 வயது: 82 இனம்: ஆண்	221	TN/14/074/0270057 வாக்காளர் பெயர்: வீரம்மா கணவர் பெயர்: வெங்கடகிரியப்பா புதிய/பழைய வீட்டு எண்: 364/42 வயது: 72 இனம்: பெண்	222	TN/14/074/0270102 வாக்காளர் பெயர்: முனிகிருஷ்ணப்பா தந்தை பெயர்: வெங்கடகிரியப்பா புதிய/பழைய வீட்டு எண்: 364/42 வயது: 37 இனம்: ஆண்
223	FMS5683578 வாக்காளர் பெயர்: வெங்கடரத்னா கணவர் பெயர்: முனிகிருஷ்ணப்பா புதிய/பழைய வீட்டு எண்: 364/42 வயது: 32 இனம்: பெண்	224	FMS3137304 வாக்காளர் பெயர்: சாந்தம்மா கணவர் பெயர்: திம்மராயப்பா புதிய/பழைய வீட்டு எண்: 364-1/NA வயது: 37 இனம்: பெண்	225	FMS3136694 வாக்காளர் பெயர்: முனிகுர்ரப்பா தந்தை பெயர்: மாரப்பா புதிய/பழைய வீட்டு எண்: 364-2/NA வயது: 42 இனம்: ஆண்
226	FMS3137296 வாக்காளர் பெயர்: நாகரத்னா கணவர் பெயர்: முனிகுர்ரப்பா புதிய/பழைய வீட்டு எண்: 364-2/NA வயது: 37 இனம்: பெண்	227	TN/14/074/0270563 வாக்காளர் பெயர்: முனிகிருஷ்ணப்பா தந்தை பெயர்: நாராயணப்பா புதிய/பழைய வீட்டு எண்: 365/43 வயது: 54 இனம்: ஆண்	228	TN/14/074/0270306 வாக்காளர் பெயர்: எல்லம்மா கணவர் பெயர்: நடிப்பா புதிய/பழைய வீட்டு எண்: 366/44 வயது: 57 இனம்: பெண்
229	FMS3136959 வாக்காளர் பெயர்: சந்திரப்பா தந்தை பெயர்: நடிப்பா புதிய/பழைய வீட்டு எண்: 366/44 வயது: 37 இனம்: ஆண்	230	FMS3137213 வாக்காளர் பெயர்: முனிராஜு தந்தை பெயர்: நடிப்பா புதிய/பழைய வீட்டு எண்: 367/45 வயது: 42 இனம்: ஆண்	231	FMS3136975 வாக்காளர் பெயர்: பத்மா கணவர் பெயர்: முனிராஜு புதிய/பழைய வீட்டு எண்: 367/45 வயது: 37 இனம்: பெண்
232	TN/14/074/0270608 வாக்காளர் பெயர்: சின்னமுனியப்பா தந்தை பெயர்: முனிசித்தப்பா புதிய/பழைய வீட்டு எண்: 368/46 வயது: 57 இனம்: ஆண்	233	FMS3136454 வாக்காளர் பெயர்: நாகராஜு தந்தை பெயர்: பெத்தண்ணா புதிய/பழைய வீட்டு எண்: 368-1/NA வயது: 41 இனம்: ஆண்	234	FMS3136447 வாக்காளர் பெயர்: ருபா கணவர் பெயர்: நாகராஜு புதிய/பழைய வீட்டு எண்: 368-1/NA வயது: 38 இனம்: பெண்
235	TN/14/074/0270107 வாக்காளர் பெயர்: ரத்தனம்மா கணவர் பெயர்: சின்னப்பா புதிய/பழைய வீட்டு எண்: 369/NA வயது: 38 இனம்: பெண்	236	FMS3137833 வாக்காளர் பெயர்: மம்தா கணவர் பெயர்: ரவிகுமார் புதிய/பழைய வீட்டு எண்: 370/47 வயது: 62 இனம்: பெண்	237	TN/14/074/0270568 வாக்காளர் பெயர்: ரவிகுமார் தந்தை பெயர்: முனுசாமி புதிய/பழைய வீட்டு எண்: 370/47 வயது: 36 இனம்: ஆண்
238	TN/14/074/0270459 வாக்காளர் பெயர்: முனியம்மா கணவர் பெயர்: கங்கப்பா புதிய/பழைய வீட்டு எண்: 371/48 வயது: 80 இனம்: பெண்	239	TN/14/074/0270451 வாக்காளர் பெயர்: புலப்பா தந்தை பெயர்: கங்கப்பா புதிய/பழைய வீட்டு எண்: 371/48 வயது: 52 இனம்: ஆண்	240	TN/14/074/0270425 வாக்காளர் பெயர்: லக்ஷம்மா கணவர் பெயர்: பாவலப்பா புதிய/பழைய வீட்டு எண்: 371/48 வயது: 47 இனம்: பெண்

241	TN/14/074/0270423 வாக்காளர் பெயர்: நாகராஜீ தந்தை பெயர்: கங்கப்பா புதிய/பழைய வீட்டு எண்: 372/48 வயது: 42 இனம்: ஆண்	242	FMS3137148 வாக்காளர் பெயர்: பத்மம்மா கணவர் பெயர்: நாகராஜீ புதிய/பழைய வீட்டு எண்: 372/48 வயது: 34 இனம்: பெண்	243	TN/14/074/0270696 வாக்காளர் பெயர்: சிதம்மா கணவர் பெயர்: கமலப்பா புதிய/பழைய வீட்டு எண்: 375/51 வயது: 62 இனம்: பெண்
244	TN/14/074/0270838 வாக்காளர் பெயர்: நாராயணசாமி தந்தை பெயர்: முனிவெங்கடப்பா புதிய/பழைய வீட்டு எண்: 377/53 வயது: 38 இனம்: ஆண்	245	TN/14/014/0270648 வாக்காளர் பெயர்: கனேஷ் தந்தை பெயர்: முனியப்பா புதிய/பழைய வீட்டு எண்: 379/55 வயது: 44 இனம்: ஆண்	246	TN/14/074/0270785 வாக்காளர் பெயர்: ரத்தனம்மா கணவர் பெயர்: கனேஷ் புதிய/பழைய வீட்டு எண்: 379/55 வயது: 40 இனம்: பெண்
247	FMS3137254 வாக்காளர் பெயர்: சாந்தம்மா கணவர் பெயர்: நாகப்பா புதிய/பழைய வீட்டு எண்: 380/56 வயது: 40 இனம்: பெண்	248	TN/14/074/0270615 வாக்காளர் பெயர்: நாகராஜீ தந்தை பெயர்: முனியப்பா புதிய/பழைய வீட்டு எண்: 380/56 வயது: 45 இனம்: ஆண்	249	TN/14/074/0270733 வாக்காளர் பெயர்: திம்மாராயப்பா தந்தை பெயர்: குச்சப்பா புதிய/பழைய வீட்டு எண்: 381/57 வயது: 72 இனம்: ஆண்
250	TN/14/074/0270701 வாக்காளர் பெயர்: சின்னம்மா கணவர் பெயர்: திம்மராயப்பா புதிய/பழைய வீட்டு எண்: 381/57 வயது: 64 இனம்: பெண்	251	TN/14/074/0279378 வாக்காளர் பெயர்: சந்திரகாந்தா கணவர் பெயர்: வெங்கடராமன்னை புதிய/பழைய வீட்டு எண்: 382/38B வயது: 69 இனம்: பெண்	252	ZBC0751818 வாக்காளர் பெயர்: சங்கர் தந்தை பெயர்: முனியப்பா புதிய/பழைய வீட்டு எண்: 382/356 வயது: 36 இனம்: ஆண்
253	ZBC2077576 வாக்காளர் பெயர்: ஸ்ரீநாத் தந்தை பெயர்: வெங்கடேசப்பா புதிய/பழைய வீட்டு எண்: 382-4/- வயது: 20 இனம்: ஆண்	254	FMS3136272 வாக்காளர் பெயர்: வெங்கடேஷ் தந்தை பெயர்: கங்கப்பா புதிய/பழைய வீட்டு எண்: 382-6/NA வயது: 47 இனம்: ஆண்	255	FMS3137171 வாக்காளர் பெயர்: நாகரத்தனம்மா கணவர் பெயர்: வெங்கடேஷ் புதிய/பழைய வீட்டு எண்: 382-6/NA வயது: 37 இனம்: பெண்
256	ZBC1973239 வாக்காளர் பெயர்: அமுதா தந்தை பெயர்: அருள்குமார் புதிய/பழைய வீட்டு எண்: 422/- வயது: 28 இனம்: பெண்				

பிரிவு: 2-நரிகாணபுரம் (வ.கி) பி.எஸ்.திம்மசந்திரம் (ஊ) நரிகாணபுரம் வார்டு 1, பின்கோடு : 635105

257	ZBC1306935 வாக்காளர் பெயர்: சுரேஷ் தந்தை பெயர்: நாராயணசாமி புதிய/பழைய வீட்டு எண்: 3-20A / NA வயது: 27 இனம்: ஆண்	258	ZBC2241362 வாக்காளர் பெயர்: ராதம்மா கணவர் பெயர்: பங்காரேஅர்ஜூன் புதிய/பழைய வீட்டு எண்: 3-318 / - வயது: 61 இனம்: பெண்	259	ZBC2241370 வாக்காளர் பெயர்: முரளிமோகன் தந்தை பெயர்: பங்காரேஅர்ஜூன் புதிய/பழைய வீட்டு எண்: 3-318 / - வயது: 22 இனம்: ஆண்
260	ZBC1136720 வாக்காளர் பெயர்: நாகவேணி கணவர் பெயர்: முனிரத்தினப்பா புதிய/பழைய வீட்டு எண்: 5-4A / - வயது: 24 இனம்: பெண்	261	ZBC1307321 வாக்காளர் பெயர்: சசிகுமார் தந்தை பெயர்: கோட்டப்பா புதிய/பழைய வீட்டு எண்: 5-5B / NA வயது: 22 இனம்: ஆண்	262	ZBC1049972 வாக்காளர் பெயர்: சஜ்ஜப்பா தந்தை பெயர்: லட்சுமப்பா புதிய/பழைய வீட்டு எண்: 5-22 / NA வயது: 61 இனம்: ஆண்
263	ZBC1049956 வாக்காளர் பெயர்: லட்சுமம்மா கணவர் பெயர்: சஜ்ஜப்பா புதிய/பழைய வீட்டு எண்: 5-22 / NA வயது: 51 இனம்: பெண்	264	ZBC1049964 வாக்காளர் பெயர்: சீனிவாசன் தந்தை பெயர்: சஜ்ஜப்பா புதிய/பழைய வீட்டு எண்: 5-22 / NA வயது: 39 இனம்: ஆண்	265	ZBC1049949 வாக்காளர் பெயர்: சந்தியா கணவர் பெயர்: சினிவாசன் புதிய/பழைய வீட்டு எண்: 5-22 / NA வயது: 35 இனம்: பெண்
266	ZBC2241396 வாக்காளர் பெயர்: சிவருத்ரப்பா தந்தை பெயர்: முனுசாமப்பா புதிய/பழைய வீட்டு எண்: 5-22a / - வயது: 35 இனம்: ஆண்	267	ZBC2241404 வாக்காளர் பெயர்: மாலா கணவர் பெயர்: சிவருத்ரப்பா புதிய/பழைய வீட்டு எண்: 5-22a / - வயது: 30 இனம்: பெண்	268	ZBC1307214 வாக்காளர் பெயர்: சிக்கண்ணா தந்தை பெயர்: சின்னகரகப்பா புதிய/பழைய வீட்டு எண்: 5-26C / NA வயது: 59 இனம்: ஆண்
269	ZBC1306638 வாக்காளர் பெயர்: விஜயா கணவர் பெயர்: ஆனந்த்குமார் புதிய/பழைய வீட்டு எண்: 5-26C / NA வயது: 25 இனம்: பெண்	270	ZBC1049915 வாக்காளர் பெயர்: பார்வதி கணவர் பெயர்: யொகேஷ் புதிய/பழைய வீட்டு எண்: 5-28-B / NA வயது: 29 இனம்: பெண்	271	ZBC1306786 வாக்காளர் பெயர்: மீனாட்சி கணவர் பெயர்: கண்ணப்பா புதிய/பழைய வீட்டு எண்: 5-28B / NA வயது: 32 இனம்: பெண்
272	TN/14/074/0270027 வாக்காளர் பெயர்: விங்கம்மா கணவர் பெயர்: சீனப்பா புதிய/பழைய வீட்டு எண்: 5-99 / 26-B வயது: 57 இனம்: பெண்	273	ZBC1531771 வாக்காளர் பெயர்: வெங்கடம்மா கணவர் பெயர்: முனியப்பா புதிய/பழைய வீட்டு எண்: 5-261B / NA வயது: 35 இனம்: பெண்	274	FMS3137767 வாக்காளர் பெயர்: முனிர்நணம் தந்தை பெயர்: முனிசந்ரப்பா புதிய/பழைய வீட்டு எண்: 5-536 / NA வயது: 35 இனம்: ஆண்
275	ZBC1049899 வாக்காளர் பெயர்: சுரேஸ்பாபு தந்தை பெயர்: ரங்கநாதன் புதிய/பழைய வீட்டு எண்: 5-543 / NA வயது: 28 இனம்: ஆண்	276	ZBC1307032 வாக்காளர் பெயர்: சதீஷ்குமார் தந்தை பெயர்: ரங்கப்பா புதிய/பழைய வீட்டு எண்: 5-543 / NA வயது: 22 இனம்: ஆண்	277	ZBC0752345 வாக்காளர் பெயர்: மாலா கணவர் பெயர்: பஷ்வராஜ் புதிய/பழைய வீட்டு எண்: 5-546 / - வயது: 26 இனம்: பெண்
278	ZBC1009422 வாக்காளர் பெயர்: நாகவேணி கணவர் பெயர்: நாகராஜ் புதிய/பழைய வீட்டு எண்: 5-565 / - வயது: 26 இனம்: பெண்	279	FMS3138419 வாக்காளர் பெயர்: அசோக்குமார் தந்தை பெயர்: வெங்கடரமணப்பா புதிய/பழைய வீட்டு எண்: 5-570-1 / NA வயது: 39 இனம்: ஆண்	280	ZBC2142966 வாக்காளர் பெயர்: தூர்காபிரசாத் தந்தை பெயர்: விஜயப்பாபு புதிய/பழைய வீட்டு எண்: 5-576 / - வயது: 19 இனம்: ஆண்
281	FMS3137247 வாக்காளர் பெயர்: லட்சுமி கணவர் பெயர்: விஜய பாபு புதிய/பழைய வீட்டு எண்: 5-576 / NA வயது: 39 இனம்: பெண்	282	ZBC0752378 வாக்காளர் பெயர்: ராஜேஷ் தந்தை பெயர்: சங்கரப்பா புதிய/பழைய வீட்டு எண்: 5-583 / - வயது: 26 இனம்: ஆண்	283	ZBC0752352 வாக்காளர் பெயர்: ஆனந்த்குமார் தந்தை பெயர்: திம்மராயப்பா புதிய/பழைய வீட்டு எண்: 5-586 / 5-31 வயது: 27 இனம்: ஆண்
284	ZBC0752360 வாக்காளர் பெயர்: வினோத்குமார் தந்தை பெயர்: திம்மராயப்பா புதிய/பழைய வீட்டு எண்: 5-586 / 5-31 வயது: 26 இனம்: ஆண்	285	ZBC1714443 வாக்காளர் பெயர்: ஜோதி கணவர் பெயர்: ஆனந்த்குமார் புதிய/பழைய வீட்டு எண்: 5-586 / - வயது: 24 இனம்: பெண்	286	ZBC2241347 வாக்காளர் பெயர்: தீபக் தந்தை பெயர்: ராஜப்பா புதிய/பழைய வீட்டு எண்: 5-587 / - வயது: 21 இனம்: ஆண்

பிரிவு: 2-நரிகாணபுரம் (வ.கி) பி.எஸ்.திம்மசந்திரம் (ஊ) நரிகாணபுரம் வார்டு 1, பின்கோடு : 635105

287	ZBC2241313 வாக்காளர் பெயர்: வினோத்குமார் தந்தை பெயர்: திப்பன்னா புதிய/பழைய வீட்டு எண்: 5-590 / - வயது: 19 இனம்: ஆண்	288	ZBC1714427 வாக்காளர் பெயர்: நஞ்சப்பா தந்தை பெயர்: மாரப்பா புதிய/பழைய வீட்டு எண்: 5-599 / - வயது: 37 இனம்: ஆண்	289	ZBC1306968 வாக்காளர் பெயர்: மஞ்சளா கணவர் பெயர்: பாப்பண்ணா புதிய/பழைய வீட்டு எண்: 5-599 / NA வயது: 42 இனம்: பெண்
290	ZBC1307115 வாக்காளர் பெயர்: சாக்கப்பா தந்தை பெயர்: முனியப்பா புதிய/பழைய வீட்டு எண்: 5-614 / NA வயது: 72 இனம்: ஆண்	291	ZBC1307123 வாக்காளர் பெயர்: பாலம்மா கணவர் பெயர்: திம்மராயப்பா புதிய/பழைய வீட்டு எண்: 5-614 / NA வயது: 64 இனம்: பெண்	292	ZBC1136712 வாக்காளர் பெயர்: மல்லேஸ்வரி தந்தை பெயர்: சாம்பைய்யா புதிய/பழைய வீட்டு எண்: 5-614 / - வயது: 23 இனம்: பெண்
293	ZBC1136837 வாக்காளர் பெயர்: சாம்பைய்யா தந்தை பெயர்: சுப்பைய்யா புதிய/பழைய வீட்டு எண்: 5-614-E / - வயது: 45 இனம்: ஆண்	294	ZBC2241412 வாக்காளர் பெயர்: சரஸ்வதி கணவர் பெயர்: சோமசேகர் புதிய/பழைய வீட்டு எண்: 5-614-33 / - வயது: 29 இனம்: பெண்	295	ZBC2241420 வாக்காளர் பெயர்: சோமசேகர் தந்தை பெயர்: கோபாலப்பா புதிய/பழைய வீட்டு எண்: 5-614-33 / - வயது: 31 இனம்: ஆண்
296	ZBC0752436 வாக்காளர் பெயர்: யோகேஷ் தந்தை பெயர்: கிருஷ்ணப்பா புதிய/பழைய வீட்டு எண்: 5-614B / - வயது: 35 இனம்: ஆண்	297	ZBC0752451 வாக்காளர் பெயர்: திம்மராயப்பா தந்தை பெயர்: பீரப்பா புதிய/பழைய வீட்டு எண்: 5-614F / - வயது: 39 இனம்: ஆண்	298	ZBC1049980 வாக்காளர் பெயர்: சத்தியம்மா கணவர் பெயர்: திம்மராயப்பா புதிய/பழைய வீட்டு எண்: 5-614F / NA வயது: 29 இனம்: பெண்
299	ZBC2241354 வாக்காளர் பெயர்: ராஜன்னை தந்தை பெயர்: நஞ்சண்டப்பா புதிய/பழைய வீட்டு எண்: 6-616 / - வயது: 61 இனம்: ஆண்	300	ZBC2241339 வாக்காளர் பெயர்: அரவிந்த்குமார் தந்தை பெயர்: ரமேஷ் புதிய/பழைய வீட்டு எண்: 6-663 / - வயது: 19 இனம்: ஆண்	301	ZBC1531953 வாக்காளர் பெயர்: அம்பிகா கணவர் பெயர்: திம்மராயப்பா புதிய/பழைய வீட்டு எண்: 482 / - வயது: 31 இனம்: பெண்
302	FMS3136710 வாக்காளர் பெயர்: கௌரம்மா கணவர் பெயர்: முனுசாமி புதிய/பழைய வீட்டு எண்: 505 / 26-C வயது: 47 இனம்: பெண்	303	TN/14/074/0270154 வாக்காளர் பெயர்: கோட்டப்பா தந்தை பெயர்: கிருஷ்ணப்பா புதிய/பழைய வீட்டு எண்: 532 / 1 வயது: 49 இனம்: ஆண்	304	TN/14/074/0270145 வாக்காளர் பெயர்: நாகம்மா கணவர் பெயர்: கோட்டப்பா புதிய/பழைய வீட்டு எண்: 532 / 1 வயது: 42 இனம்: பெண்
305	TN/14/074/0270182 வாக்காளர் பெயர்: கிருஷ்ணப்பா தந்தை பெயர்: நாராயணசாமி புதிய/பழைய வீட்டு எண்: 534 / 1-A வயது: 72 இனம்: ஆண்	306	TN/14/074/0270220 வாக்காளர் பெயர்: சின்னம்மா கணவர் பெயர்: கிருஷ்ணப்பா புதிய/பழைய வீட்டு எண்: 534 / 1-A வயது: 69 இனம்: பெண்	307	FMS3136934 வாக்காளர் பெயர்: ஆஞ்சம்மா கணவர் பெயர்: கிருஷ்ணப்பா புதிய/பழைய வீட்டு எண்: 534 / 1-A வயது: 52 இனம்: பெண்
308	ZBC1307024 வாக்காளர் பெயர்: மணி கண்டன் தந்தை பெயர்: கேரட்டப்பா புதிய/பழைய வீட்டு எண்: 534 / NA வயது: 22 இனம்: ஆண்	309	FMS3137064 வாக்காளர் பெயர்: ராமப்பா தந்தை பெயர்: சின்னப்பா புதிய/பழைய வீட்டு எண்: 535 / 3 வயது: 79 இனம்: ஆண்	310	TN/14/074/0270386 வாக்காளர் பெயர்: காமக்கா கணவர் பெயர்: ராமக்கா புதிய/பழைய வீட்டு எண்: 535 / 3 வயது: 72 இனம்: பெண்
311	TN/14/074/0270010 வாக்காளர் பெயர்: ரமேஷ் தந்தை பெயர்: ராமப்பா புதிய/பழைய வீட்டு எண்: 535-1 / NA வயது: 45 இனம்: ஆண்	312	FMS3136637 வாக்காளர் பெயர்: சொப்பனா கணவர் பெயர்: ரமேஷ் புதிய/பழைய வீட்டு எண்: 535-1 / NA வயது: 33 இனம்: பெண்	313	TN/14/074/0270443 வாக்காளர் பெயர்: ராஜேந்திரன் தந்தை பெயர்: ராமப்பா புதிய/பழைய வீட்டு எண்: 535-2 / NA வயது: 47 இனம்: ஆண்
314	FMS3137023 வாக்காளர் பெயர்: ஸ்ரீனிவாஸ் தந்தை பெயர்: ராமப்பா புதிய/பழைய வீட்டு எண்: 535-2 / NA வயது: 42 இனம்: ஆண்	315	FMS3136645 வாக்காளர் பெயர்: பாக்கியா தந்தை பெயர்: ஸ்ரீனிவாஸ் புதிய/பழைய வீட்டு எண்: 535-2 / NA வயது: 37 இனம்: ஆண்	316	FMS3138435 வாக்காளர் பெயர்: சாந்தம்மா கணவர் பெயர்: ராஜேந்திரன் புதிய/பழைய வீட்டு எண்: 535-3 / NA வயது: 42 இனம்: பெண்

பிரிவு: 2-நரிகாணபுரம் (வ.கி) பி.எஸ்.திம்மசந்திரம் (ஊ) நரிகாணபுரம் வார்டு 1, பின்கோடு : 635105

317	TN/14/074/0270136 வாக்காளர் பெயர்: வெங்கடேஷ் தந்தை பெயர்: சின்னமுனியப்பா புதிய/பழைய வீட்டு எண்: 537/4-B வயது: 45 இனம்: ஆண்	318	FMS3136629 வாக்காளர் பெயர்: லட்சுமி கணவர் பெயர்: வெங்கடேஷ் புதிய/பழைய வீட்டு எண்: 537/4-B வயது: 38 இனம்: பெண்	319	TN/14/074/0270413 வாக்காளர் பெயர்: சுப்பிரமணி தந்தை பெயர்: சின்னமுனியப்பா புதிய/பழைய வீட்டு எண்: 538/5-A வயது: 52 இனம்: ஆண்
320	TN/14/074/0270150 வாக்காளர் பெயர்: மஞ்சளா கணவர் பெயர்: சுப்பிரமணி புதிய/பழைய வீட்டு எண்: 538/5-A வயது: 47 இனம்: பெண்	321	FMS3137155 வாக்காளர் பெயர்: சந்தோஷ்குமார் தந்தை பெயர்: சுப்பிரமணி புதிய/பழைய வீட்டு எண்: 538/5-A வயது: 35 இனம்: ஆண்	322	ZBC0752394 வாக்காளர் பெயர்: பாரத் தந்தை பெயர்: சுப்பிரமணி புதிய/பழைய வீட்டு எண்: 538/NA வயது: 25 இனம்: ஆண்
323	ZBC0041988 வாக்காளர் பெயர்: அனில்குமார் தந்தை பெயர்: சுப்பிரமணி புதிய/பழைய வீட்டு எண்: 538-5A/NA வயது: 27 இனம்: ஆண்	324	TN/14/074/0270140 வாக்காளர் பெயர்: அமரேசன் தந்தை பெயர்: சின்னமுனியப்பா புதிய/பழைய வீட்டு எண்: 539/5-C வயது: 41 இனம்: ஆண்	325	FMS5179841 வாக்காளர் பெயர்: சுலோச்சனா கணவர் பெயர்: அமரேஷ் புதிய/பழைய வீட்டு எண்: 539/5-C வயது: 37 இனம்: பெண்
326	TN/14/074/0270662 வாக்காளர் பெயர்: சின்னமுனியப்பா தந்தை பெயர்: பெத்தமுனுசாமி புதிய/பழைய வீட்டு எண்: 541/5-C1 வயது: 77 இனம்: ஆண்	327	TN/14/074/0270115 வாக்காளர் பெயர்: பாப்பம்மா கணவர் பெயர்: சின்னமுனியப்பா புதிய/பழைய வீட்டு எண்: 541/5-C1 வயது: 69 இனம்: பெண்	328	TN/14/074/0270595 வாக்காளர் பெயர்: ஆனந்தன் தந்தை பெயர்: பெத்தமுனியப்பா புதிய/பழைய வீட்டு எண்: 542/NA வயது: 47 இனம்: ஆண்
329	TN/14/074/0270594 வாக்காளர் பெயர்: பிரேமா கணவர் பெயர்: ஆனந்தன் புதிய/பழைய வீட்டு எண்: 542/NA வயது: 40 இனம்: பெண்	330	TN/14/074/0270876 வாக்காளர் பெயர்: ரங்கநாதன் தந்தை பெயர்: பெத்தமுனியப்பா புதிய/பழைய வீட்டு எண்: 543/5-1-A வயது: 58 இனம்: ஆண்	331	TN/14/074/0270877 வாக்காளர் பெயர்: குனாதேவி கணவர் பெயர்: ரங்கநாத் புதிய/பழைய வீட்டு எண்: 543/5-1-A வயது: 47 இனம்: பெண்
332	TN/14/074/0270045 வாக்காளர் பெயர்: நாராயணப்பா தந்தை பெயர்: முனியப்பா புதிய/பழைய வீட்டு எண்: 546/15 வயது: 57 இனம்: ஆண்	333	TN/14/074/0270046 வாக்காளர் பெயர்: ரத்னம்மா கணவர் பெயர்: நாராயணப்பா புதிய/பழைய வீட்டு எண்: 546/15 வயது: 47 இனம்: பெண்	334	ZBC0041996 வாக்காளர் பெயர்: பசுவராஜ் தந்தை பெயர்: நாராயணப்பா புதிய/பழைய வீட்டு எண்: 546/NA வயது: 32 இனம்: ஆண்
335	TN/14/074/0270325 வாக்காளர் பெயர்: பெத்தமுனியப்பா தந்தை பெயர்: பெத்தமுனுசாமி புதிய/பழைய வீட்டு எண்: 550/58 வயது: 77 இனம்: ஆண்	336	FMS5188552 வாக்காளர் பெயர்: அமரேஷப்பா தந்தை பெயர்: பெத்தமுனியப்பா புதிய/பழைய வீட்டு எண்: 561/5-C வயது: 42 இனம்: ஆண்	337	FMS3139292 வாக்காளர் பெயர்: மஞ்சளா கணவர் பெயர்: அமரேசப்பா புதிய/பழைய வீட்டு எண்: 561/5-C வயது: 36 இனம்: பெண்
338	TN/14/074/0270359 வாக்காளர் பெயர்: முனிசந்திரப்பா தந்தை பெயர்: முனுசாமி புதிய/பழைய வீட்டு எண்: 564/4 வயது: 64 இனம்: ஆண்	339	TN/14/074/0270354 வாக்காளர் பெயர்: கங்கலட்சுமி கணவர் பெயர்: முனிசந்திரப்பா புதிய/பழைய வீட்டு எண்: 564/4 வயது: 57 இனம்: பெண்	340	FMS3139300 வாக்காளர் பெயர்: ஸ்ரீமதி தந்தை பெயர்: முனிசந்திரப்பா புதிய/பழைய வீட்டு எண்: 564/4 வயது: 31 இனம்: பெண்
341	TN/14/074/0270353 வாக்காளர் பெயர்: வேடியம்மா கணவர் பெயர்: சின்னமுனியப்பா புதிய/பழைய வீட்டு எண்: 565/4-B வயது: 60 இனம்: பெண்	342	FMS3137338 வாக்காளர் பெயர்: நாகராஜ் தந்தை பெயர்: சின்னமுனியப்பா புதிய/பழைய வீட்டு எண்: 565/4-B வயது: 32 இனம்: ஆண்	343	ZBC0042002 வாக்காளர் பெயர்: ஸ்ரீனிவாஸ் தந்தை பெயர்: சின்னமுனியப்பா புதிய/பழைய வீட்டு எண்: 565/NA வயது: 30 இனம்: ஆண்
344	TN/14/074/0270053 வாக்காளர் பெயர்: வெங்கடரமணப்பா தந்தை பெயர்: சின்னமுனுசாமி புதிய/பழைய வீட்டு எண்: 566/4-C வயது: 57 இனம்: ஆண்	345	TN/14/074/0270356 வாக்காளர் பெயர்: வேடியம்மா கணவர் பெயர்: வெங்கடரமணப்பா புதிய/பழைய வீட்டு எண்: 566/4-C வயது: 49 இனம்: பெண்	346	FMS5179502 வாக்காளர் பெயர்: நாரசிம்மா தந்தை பெயர்: வெங்கடரமணப்பா புதிய/பழைய வீட்டு எண்: 566/4-C வயது: 34 இனம்: ஆண்

பிரிவு: 2-நரிகாணபுரம் (வ.கி) பி.எஸ்.திம்மசந்திரம் (ஊ) நரிகாணபுரம் வார்டு 1, பின்கோடு : 635105

347	ZBC0042010 வாக்காளர் பெயர்: கவிதா கணவர் பெயர்: நரசிம்மன் புதிய/பழைய வீட்டு எண்: 566 / NA வயது: 29 இனம்: பெண்	348	TN/14/074/0270129 வாக்காளர் பெயர்: முனிராஜ் தந்தை பெயர்: ராமப்பா புதிய/பழைய வீட்டு எண்: 569 / 14 வயது: 57 இனம்: ஆண்	349	TN/14/074/0270128 வாக்காளர் பெயர்: ரத்னம்மா கணவர் பெயர்: முனிராஜ் புதிய/பழைய வீட்டு எண்: 569 / 14 வயது: 45 இனம்: பெண்
350	FMS3137197 வாக்காளர் பெயர்: பிரகாஷ் தந்தை பெயர்: முனிராஜ் புதிய/பழைய வீட்டு எண்: 569 / 14 வயது: 30 இனம்: ஆண்	351	TN/14/074/0270398 வாக்காளர் பெயர்: வெங்கடரமணப்பா தந்தை பெயர்: கிட்டப்பா புதிய/பழைய வீட்டு எண்: 570 / 7-A வயது: 74 இனம்: ஆண்	352	TN/14/074/0270291 வாக்காளர் பெயர்: ஜெயலக்ஷ்மம்மா கணவர் பெயர்: வெங்கடரமணப்பா புதிய/பழைய வீட்டு எண்: 570 / 7-A வயது: 62 இனம்: பெண்
353	FMS5683826 வாக்காளர் பெயர்: ராமன்ஜீ தந்தை பெயர்: வெங்கடரமணப்பா புதிய/பழைய வீட்டு எண்: 570 / 7-A வயது: 47 இனம்: ஆண்	354	FMS3137452 வாக்காளர் பெயர்: லோகேஷ் தந்தை பெயர்: வெங்கடரமணப்பா புதிய/பழைய வீட்டு எண்: 570 / 7-A வயது: 35 இனம்: ஆண்	355	FMS3138427 வாக்காளர் பெயர்: சஜாதா கணவர் பெயர்: அசோக் புதிய/பழைய வீட்டு எண்: 570 / 7-A வயது: 34 இனம்: பெண்
356	ZBC1306596 வாக்காளர் பெயர்: வெங்கடலட்சுமி கணவர் பெயர்: லோகேஷ் புதிய/பழைய வீட்டு எண்: 570 / NA வயது: 26 இனம்: பெண்	357	TN/14/074/0270873 வாக்காளர் பெயர்: கோட்டப்பா தந்தை பெயர்: சின்னமுனியப்பா புதிய/பழைய வீட்டு எண்: 571 / 5-D வயது: 48 இனம்: ஆண்	358	TN/14/074/0270874 வாக்காளர் பெயர்: சஜாதா கணவர் பெயர்: கோட்டப்பா புதிய/பழைய வீட்டு எண்: 571 / 5-D வயது: 37 இனம்: பெண்
359	FMS3136504 வாக்காளர் பெயர்: ரேவம்மா கணவர் பெயர்: முனியப்பா புதிய/பழைய வீட்டு எண்: 573 / 8-C வயது: 72 இனம்: பெண்	360	FMS3138195 வாக்காளர் பெயர்: கனகம்மா கணவர் பெயர்: நாராயணப்பா புதிய/பழைய வீட்டு எண்: 573 / 8-C வயது: 62 இனம்: பெண்	361	FMS3136546 வாக்காளர் பெயர்: வெங்கடேஷ் தந்தை பெயர்: நாராயணப்பா புதிய/பழைய வீட்டு எண்: 573 / 8-C வயது: 44 இனம்: ஆண்
362	FMS3137718 வாக்காளர் பெயர்: கௌரம்மா கணவர் பெயர்: வெங்கடேஷ் புதிய/பழைய வீட்டு எண்: 573 / 8-C வயது: 38 இனம்: பெண்	363	TN/14/074/0270340 வாக்காளர் பெயர்: குப்பம்மா கணவர் பெயர்: வெங்கடரமணப்பா புதிய/பழைய வீட்டு எண்: 574 / 8-D வயது: 72 இனம்: பெண்	364	TN/14/074/0270071 வாக்காளர் பெயர்: வெங்கடேஷ் தந்தை பெயர்: ஈரப்பா புதிய/பழைய வீட்டு எண்: 577 / 12 வயது: 52 இனம்: ஆண்
365	TN/14/074/0270070 வாக்காளர் பெயர்: முனிவட்சுமி கணவர் பெயர்: வெங்கடேஷ் புதிய/பழைய வீட்டு எண்: 577 / 12 வயது: 46 இனம்: பெண்	366	TN/14/074/0270138 வாக்காளர் பெயர்: ஈரப்பா தந்தை பெயர்: வெங்கடேஷ் புதிய/பழைய வீட்டு எண்: 577-A / 12 வயது: 77 இனம்: ஆண்	367	TN/14/074/0270146 வாக்காளர் பெயர்: வசம்மா கணவர் பெயர்: ஈரப்பா புதிய/பழைய வீட்டு எண்: 577-A / 12 வயது: 69 இனம்: பெண்
368	FMS5184072 வாக்காளர் பெயர்: முருகேஷ் தந்தை பெயர்: வாசராயப்பா புதிய/பழைய வீட்டு எண்: 578 / 19-B வயது: 32 இனம்: ஆண்	369	FMS5180674 வாக்காளர் பெயர்: நாகவேணி கணவர் பெயர்: முருகேஷ் புதிய/பழைய வீட்டு எண்: 578 / 19-B வயது: 31 இனம்: பெண்	370	FMS3138989 வாக்காளர் பெயர்: வாசராயப்பா தந்தை பெயர்: குணாப்பா புதிய/பழைய வீட்டு எண்: 579 / NA வயது: 72 இனம்: ஆண்
371	FMS3138815 வாக்காளர் பெயர்: வெங்கடலட்சுமம்மா கணவர் பெயர்: வாசராயப்பா புதிய/பழைய வீட்டு எண்: 579 / NA வயது: 52 இனம்: பெண்	372	FMS3137320 வாக்காளர் பெயர்: நாகாராஜ் தந்தை பெயர்: ஈரப்பா புதிய/பழைய வீட்டு எண்: 582 / NA வயது: 37 இனம்: ஆண்	373	FMS3137080 வாக்காளர் பெயர்: காஞ்சனா கணவர் பெயர்: நாகராஜ் புதிய/பழைய வீட்டு எண்: 582 / NA வயது: 31 இனம்: பெண்
374	TN/14/074/0270137 வாக்காளர் பெயர்: சங்கரப்பா தந்தை பெயர்: திம்மையா புதிய/பழைய வீட்டு எண்: 583 / 15-A வயது: 50 இனம்: ஆண்	375	TN/14/074/0270131 வாக்காளர் பெயர்: முனிரத்னம்மா கணவர் பெயர்: சங்கரப்பா புதிய/பழைய வீட்டு எண்: 583 / 15-A வயது: 44 இனம்: பெண்	376	ZBC0042044 வாக்காளர் பெயர்: திப்பண்ணா தந்தை பெயர்: வஞ்சப்பா புதிய/பழைய வீட்டு எண்: 584 / NA வயது: 33 இனம்: ஆண்

பிரிவு: 2-நரிகாணபுரம் (வ.கி) பி.எஸ்.திம்மசந்திரம் (ஊ) நரிகாணபுரம் வார்டு 1, பின்கோடு : 635105

377	ZBC0042036 வாக்காளர் பெயர்: சஜாத் கணவர் பெயர்: வெங்கடேஷ் புதிய/பழைய வீட்டு எண்: 584 / NA வயது: 31 இனம்: பெண்	378	ZBC0042028 வாக்காளர் பெயர்: வெங்கடேஷ் தந்தை பெயர்: வஞ்சப்பா புதிய/பழைய வீட்டு எண்: 584 / NA வயது: 29 இனம்: ஆண்	379	FMS3137502 வாக்காளர் பெயர்: திம்மராஜ் தந்தை பெயர்: சிக்கண்ணப்பா புதிய/பழைய வீட்டு எண்: 585-2 / NA வயது: 34 இனம்: ஆண்
380	ZBC0042069 வாக்காளர் பெயர்: ராஜேஸ்வரி கணவர் பெயர்: திம்மராஜ் புதிய/பழைய வீட்டு எண்: 585-2 / NA வயது: 31 இனம்: பெண்	381	FMS3137908 வாக்காளர் பெயர்: ஆனந்தகுமார் தந்தை பெயர்: சிக்கண்ணப்பா புதிய/பழைய வீட்டு எண்: 585-2 / NA வயது: 30 இனம்: ஆண்	382	TN/14/074/0271081 வாக்காளர் பெயர்: திம்மராயப்பா தந்தை பெயர்: சின்னசாதப்பா புதிய/பழைய வீட்டு எண்: 586 / 31 வயது: 52 இனம்: ஆண்
383	FMS3136553 வாக்காளர் பெயர்: ஜெயலட்சுமம்மா கணவர் பெயர்: திம்மராயப்பா புதிய/பழைய வீட்டு எண்: 586 / 31 வயது: 47 இனம்: பெண்	384	FMS3137205 வாக்காளர் பெயர்: சிவராஜ் தந்தை பெயர்: திம்மராயப்பா புதிய/பழைய வீட்டு எண்: 586 / 31 வயது: 30 இனம்: ஆண்	385	FMS3138278 வாக்காளர் பெயர்: திம்மராயப்பா தந்தை பெயர்: சல்வாடிசாதப்பா புதிய/பழைய வீட்டு எண்: 587 / NA வயது: 79 இனம்: ஆண்
386	TN/14/074/0270507 வாக்காளர் பெயர்: வீரம்மா கணவர் பெயர்: திம்மராயப்பா புதிய/பழைய வீட்டு எண்: 587 / NA வயது: 72 இனம்: பெண்	387	TN/14/074/0270066 வாக்காளர் பெயர்: தோணப்பா தந்தை பெயர்: தோட்டியப்பா புதிய/பழைய வீட்டு எண்: 588 / 20 வயது: 57 இனம்: ஆண்	388	TN/14/074/0270072 வாக்காளர் பெயர்: திம்மக்கா கணவர் பெயர்: தோணப்பா புதிய/பழைய வீட்டு எண்: 588 / NA வயது: 33 இனம்: பெண்
389	FMS3137346 வாக்காளர் பெயர்: ராஜப்பா தந்தை பெயர்: தோணப்பா புதிய/பழைய வீட்டு எண்: 588 / NA வயது: 33 இனம்: ஆண்	390	ZBC0042051 வாக்காளர் பெயர்: லக்ஷ்மி கணவர் பெயர்: ராஜப்பா புதிய/பழைய வீட்டு எண்: 588-20 / NA வயது: 31 இனம்: பெண்	391	FMS5179825 வாக்காளர் பெயர்: சுப்பிரமணி தந்தை பெயர்: சாதப்பா புதிய/பழைய வீட்டு எண்: 590 / NA வயது: 37 இனம்: ஆண்
392	FMS5181276 வாக்காளர் பெயர்: சைலாஜா கணவர் பெயர்: சுப்பிரமணி புதிய/பழைய வீட்டு எண்: 590 / NA வயது: 34 இனம்: பெண்	393	TN/14/074/0270406 வாக்காளர் பெயர்: ரமேஷ் தந்தை பெயர்: சாதப்பா புதிய/பழைய வீட்டு எண்: 592 / NA வயது: 39 இனம்: ஆண்	394	FMS3136587 வாக்காளர் பெயர்: நாகேஷ்வரி கணவர் பெயர்: ரமேஷ் புதிய/பழைய வீட்டு எண்: 592 / NA வயது: 37 இனம்: பெண்
395	ZBC0752402 வாக்காளர் பெயர்: மாரப்பா தந்தை பெயர்: திம்மராயப்பா புதிய/பழைய வீட்டு எண்: 592 / - வயது: 33 இனம்: ஆண்	396	ZBC1049923 வாக்காளர் பெயர்: மஹாலட்சுமி கணவர் பெயர்: மாரப்பா புதிய/பழைய வீட்டு எண்: 592 / NA வயது: 32 இனம்: பெண்	397	ZBC0752386 வாக்காளர் பெயர்: திம்மராயப்பா தந்தை பெயர்: வென்கடகிரியப்பா புதிய/பழைய வீட்டு எண்: 593 / - வயது: 72 இனம்: ஆண்
398	TN/14/074/0270341 வாக்காளர் பெயர்: சாதப்பா தந்தை பெயர்: வெங்கடகிரியப்பா புதிய/பழைய வீட்டு எண்: 593 / NA வயது: 72 இனம்: ஆண்	399	TN/14/074/0270397 வாக்காளர் பெயர்: திப்பம்மா கணவர் பெயர்: சாதப்பா புதிய/பழைய வீட்டு எண்: 593 / 22-A வயது: 67 இனம்: பெண்	400	TN/14/074/0270692 வாக்காளர் பெயர்: கொண்டமுனியப்பா தந்தை பெயர்: சாதப்பா புதிய/பழைய வீட்டு எண்: 594 / 25 வயது: 64 இனம்: ஆண்
401	TN/14/074/0270704 வாக்காளர் பெயர்: சாந்தம்மா கணவர் பெயர்: தொண்டமுனியப்பா புதிய/பழைய வீட்டு எண்: 594 / 25 வயது: 57 இனம்: பெண்	402	TN/14/074/0270038 வாக்காளர் பெயர்: தோணப்பா தந்தை பெயர்: முனிசாதப்பா புதிய/பழைய வீட்டு எண்: 595 / 26-B வயது: 52 இனம்: ஆண்	403	FMS5683842 வாக்காளர் பெயர்: லகுமம்மா கணவர் பெயர்: தோணப்பா புதிய/பழைய வீட்டு எண்: 595 / 26-B வயது: 44 இனம்: பெண்
404	TN/14/074/0270132 வாக்காளர் பெயர்: அப்பையன் தந்தை பெயர்: பாப்பையா புதிய/பழைய வீட்டு எண்: 596 / 18 வயது: 54 இனம்: ஆண்	405	TN/14/074/0270080 வாக்காளர் பெயர்: சின்னம்மா கணவர் பெயர்: அப்பையன் புதிய/பழைய வீட்டு எண்: 596 / 18 வயது: 47 இனம்: பெண்	406	FMS3139698 வாக்காளர் பெயர்: சங்கர் தந்தை பெயர்: அப்பையன் புதிய/பழைய வீட்டு எண்: 596 / 18 வயது: 38 இனம்: ஆண்

பிரிவு: 2-நரிகாணபுரம் (வ.கி) பி.எஸ்.திம்மசந்திரம் (ஊ) நரிகாணபுரம் வார்டு 1, பின்கோடு : 635105

407	FMS3136660 வாக்காளர் பெயர்: திம்மராஜ் தந்தை பெயர்: அப்பையன் புதிய/பழைய வீட்டு எண்: 596 / 18 வயது: 32 இனம்: ஆண்	408	FMS3136991 வாக்காளர் பெயர்: திம்மக்கா கணவர் பெயர்: கண்ணப்பா புதிய/பழைய வீட்டு எண்: 596-18 / Na வயது: 37 இனம்: பெண்	409	TN/14/074/0270068 வாக்காளர் பெயர்: பெத்ததோணப்பா தந்தை பெயர்: சின்னப்பா புதிய/பழைய வீட்டு எண்: 597 / 17 வயது: 59 இனம்: ஆண்
410	TN/14/074/0270047 வாக்காளர் பெயர்: நரசம்மா கணவர் பெயர்: பெத்ததோணப்பா புதிய/பழைய வீட்டு எண்: 597 / 17 வயது: 52 இனம்: பெண்	411	TN/14/074/0270042 வாக்காளர் பெயர்: திம்மக்கா கணவர் பெயர்: சின்னப்பா புதிய/பழைய வீட்டு எண்: 597 / 17 வயது: 30 இனம்: பெண்	412	TN/14/074/0270108 வாக்காளர் பெயர்: திம்மராயப்பா தந்தை பெயர்: வெங்கடகிரியப்பா புதிய/பழைய வீட்டு எண்: 598 / 19 வயது: 57 இனம்: ஆண்
413	TN/14/074/0270465 வாக்காளர் பெயர்: லக்ஷ்மம்மா கணவர் பெயர்: திம்மராயப்பா புதிய/பழைய வீட்டு எண்: 598 / 19 வயது: 52 இனம்: பெண்	414	FMS3137114 வாக்காளர் பெயர்: முனையா தந்தை பெயர்: திம்மராயப்பா புதிய/பழைய வீட்டு எண்: 598 / 19 வயது: 35 இனம்: ஆண்	415	FMS3136793 வாக்காளர் பெயர்: ராஜம்மா தந்தை பெயர்: திம்மராயப்பா புதிய/பழைய வீட்டு எண்: 598 / 19 வயது: 34 இனம்: பெண்
416	FMS3136785 வாக்காளர் பெயர்: சரஸ்வதி கணவர் பெயர்: முனையா புதிய/பழைய வீட்டு எண்: 598 / 19 வயது: 32 இனம்: பெண்	417	ZBC1307156 வாக்காளர் பெயர்: ரகுபாபு தந்தை பெயர்: மாரப்பா புதிய/பழைய வீட்டு எண்: 598-19 / NA வயது: 24 இனம்: ஆண்	418	FMS5185335 வாக்காளர் பெயர்: மஞ்சளா தந்தை பெயர்: சீனப்பா புதிய/பழைய வீட்டு எண்: 599 / 26-D வயது: 32 இனம்: பெண்
419	TN/14/074/0270083 வாக்காளர் பெயர்: ராமக்கா கணவர் பெயர்: ராமசாமி புதிய/பழைய வீட்டு எண்: 601 / NA வயது: 50 இனம்: பெண்	420	FMS3136652 வாக்காளர் பெயர்: சாதப்பா தந்தை பெயர்: ராமசாமி புதிய/பழைய வீட்டு எண்: 602 / NA வயது: 40 இனம்: ஆண்	421	FMS3137098 வாக்காளர் பெயர்: சுஜாதா கணவர் பெயர்: சாதப்பா புதிய/பழைய வீட்டு எண்: 602 / NA வயது: 35 இனம்: பெண்
422	FMS5188891 வாக்காளர் பெயர்: பிரகாஷ் தந்தை பெயர்: முனுசாமி புதிய/பழைய வீட்டு எண்: 604 / 26-1C வயது: 36 இனம்: ஆண்	423	ZBC0752469 வாக்காளர் பெயர்: நாகரத்தா கணவர் பெயர்: பிரகாஷ் புதிய/பழைய வீட்டு எண்: 604-26-1C/ வயது: 32 இனம்: பெண்	424	TN/14/074/0270054 வாக்காளர் பெயர்: முனுசாமி தந்தை பெயர்: சின்னப்பா புதிய/பழைய வீட்டு எண்: 605 / 26-C வயது: 82 இனம்: ஆண்
425	TN/14/074/0270077 வாக்காளர் பெயர்: முனியம்மா கணவர் பெயர்: திம்மராயப்பா புதிய/பழைய வீட்டு எண்: 606 / 26-C வயது: 72 இனம்: பெண்	426	TN/14/074/0270067 வாக்காளர் பெயர்: நாராயணரெட்டி தந்தை பெயர்: திம்மாரெட்டி புதிய/பழைய வீட்டு எண்: 609 / 16D வயது: 64 இனம்: ஆண்	427	TN/14/074/0270355 வாக்காளர் பெயர்: சாந்தம்மா கணவர் பெயர்: நாராயணரெட்டி புதிய/பழைய வீட்டு எண்: 609 / 16-D வயது: 57 இனம்: பெண்
428	FMS3137163 வாக்காளர் பெயர்: சுதாகர் தந்தை பெயர்: நாராயணரெட்டி புதிய/பழைய வீட்டு எண்: 609 / 16-D வயது: 38 இனம்: ஆண்	429	FMS5683859 வாக்காளர் பெயர்: முரளி தந்தை பெயர்: நாராயணரெட்டி புதிய/பழைய வீட்டு எண்: 609 / 16-D வயது: 36 இனம்: ஆண்	430	FMS3137106 வாக்காளர் பெயர்: சேகர் தந்தை பெயர்: நாராயணரெட்டி புதிய/பழைய வீட்டு எண்: 609 / 16D வயது: 32 இனம்: ஆண்
431	ZBC1306612 வாக்காளர் பெயர்: கிரிஜா கணவர் பெயர்: சுதாகர் புதிய/பழைய வீட்டு எண்: 609 / 5-8D வயது: 26 இனம்: பெண்	432	TN/14/074/0270357 வாக்காளர் பெயர்: சின்னம்மா கணவர் பெயர்: மல்லரெட்டி புதிய/பழைய வீட்டு எண்: 611 / NA வயது: 87 இனம்: பெண்	433	TN/14/074/0270707 வாக்காளர் பெயர்: குர்ரம்மா கணவர் பெயர்: மல்லரெட்டி புதிய/பழைய வீட்டு எண்: 611 / NA வயது: 69 இனம்: பெண்
434	TN/14/074/0270424 வாக்காளர் பெயர்: பிரபாகர் தந்தை பெயர்: மல்லாரெட்டி புதிய/பழைய வீட்டு எண்: 611 / NA வயது: 38 இனம்: ஆண்	435	FMS3136942 வாக்காளர் பெயர்: ராதா தந்தை பெயர்: பிரபாகர் புதிய/பழைய வீட்டு எண்: 611 / NA வயது: 32 இனம்: பெண்	436	FMS3137288 வாக்காளர் பெயர்: சுரேஷ் தந்தை பெயர்: மல்லாரெட்டி புதிய/பழைய வீட்டு எண்: 611 / NA வயது: 31 இனம்: ஆண்

437	TN/14/074/0270082	438	TN/14/074/0270039	439	ZBC0042101
வாக்காளர் பெயர்: சீனப்பா	தந்தை பெயர்: சின்னசாதப்பா	வாக்காளர் பெயர்: ஆனந்தரெட்டி	தந்தை பெயர்: வெங்கடராமரெட்டி	வாக்காளர் பெயர்: வஞ்சப்பா	தந்தை பெயர்: திம்மராயப்பா
புதிய/பழைய வீட்டு எண்: 614 / NA	வயது: 62 இனம்: ஆண்	புதிய/பழைய வீட்டு எண்: 614 / NA	வயது: 59 இனம்: ஆண்	புதிய/பழைய வீட்டு எண்: 614 / NA	வயது: 54 இனம்: ஆண்
440	TN/14/074/0270339	441	FMS3138161	442	FMS3138088
வாக்காளர் பெயர்: சரஸ்வதியம்மா	கணவர் பெயர்: ஆனந்தரெட்டி	வாக்காளர் பெயர்: மனோகரரெட்டி	தந்தை பெயர்: ஆனந்தரெட்டி	வாக்காளர் பெயர்: சின்னம்மா	கணவர் பெயர்: சீனப்பா
புதிய/பழைய வீட்டு எண்: 614 / NA	வயது: 51 இனம்: பெண்	புதிய/பழைய வீட்டு எண்: 614 / NA	வயது: 32 இனம்: ஆண்	புதிய/பழைய வீட்டு எண்: 614 / NA	வயது: 32 இனம்: பெண்
443	ZBC0042093	444	FMS5184569	445	FMS3137049
வாக்காளர் பெயர்: மல்லிகார்குனா	கணவர் பெயர்: ஆனந்தரெட்டி	வாக்காளர் பெயர்: பத்மா	கணவர் பெயர்: சம்பையா	வாக்காளர் பெயர்: கோட்டிஸ்வரம்மா	கணவர் பெயர்: சம்பையா
புதிய/பழைய வீட்டு எண்: 614 / NA	வயது: 30 இனம்: பெண்	புதிய/பழைய வீட்டு எண்: 614-2 / NA	வயது: 37 இனம்: பெண்	புதிய/பழைய வீட்டு எண்: 614-2 / NA	வயது: 34 இனம்: பெண்
446	ZBC1049865	447	FMS5181748	448	ZBC1049873
வாக்காளர் பெயர்: முனிராஜி	தந்தை பெயர்: முனியப்பா	வாக்காளர் பெயர்: திம்மராஜா	தந்தை பெயர்: சீனப்பா	வாக்காளர் பெயர்: அனுகுசுயா	கணவர் பெயர்: முனிராஜா
புதிய/பழைய வீட்டு எண்: 614-3 /	வயது: 45 இனம்: ஆண்	புதிய/பழைய வீட்டு எண்: 614-3 / NA	வயது: 37 இனம்: ஆண்	புதிய/பழைய வீட்டு எண்: 614-3 /	வயது: 35 இனம்: பெண்
449	TN/14/074/0270372	450	FMS3136876	451	ZBC1714641
வாக்காளர் பெயர்: திப்பண்ணா	தந்தை பெயர்: சாதப்பா	வாக்காளர் பெயர்: பத்மா	கணவர் பெயர்: திப்பண்ணா	வாக்காளர் பெயர்: விஜயகுமார்	தந்தை பெயர்: திப்பண்ணா
புதிய/பழைய வீட்டு எண்: 614-5 / NA	வயது: 46 இனம்: ஆண்	புதிய/பழைய வீட்டு எண்: 614-5 / NA	வயது: 41 இனம்: பெண்	புதிய/பழைய வீட்டு எண்: 614-5 / -	வயது: 20 இனம்: ஆண்
452	TN/14/074/0270089	453	FMS3136884	454	FMS3136488
வாக்காளர் பெயர்: திம்மராஜா	தந்தை பெயர்: சாதப்பா	வாக்காளர் பெயர்: ரத்னம்மா	கணவர் பெயர்: திம்மராஜி	வாக்காளர் பெயர்: நாராயணசாமி	தந்தை பெயர்: முனிசாதப்பா
புதிய/பழைய வீட்டு எண்: 614-7 / NA	வயது: 45 இனம்: ஆண்	புதிய/பழைய வீட்டு எண்: 614-7 / NA	வயது: 38 இனம்: பெண்	புதிய/பழைய வீட்டு எண்: 614-8 / NA	வயது: 47 இனம்: ஆண்
455	FMS3136769	456	TN/14/074/0270141	457	TN/14/074/0270177
வாக்காளர் பெயர்: சந்திரம்மா	கணவர் பெயர்: நாராயணசாமி	வாக்காளர் பெயர்: திம்மக்கா	கணவர் பெயர்: திம்மராயப்பா	வாக்காளர் பெயர்: முனிகிருஷ்ணப்பா	தந்தை பெயர்: பெத்ததிம்மராயப்பா
புதிய/பழைய வீட்டு எண்: 614-8 / NA	வயது: 42 இனம்: பெண்	புதிய/பழைய வீட்டு எண்: 614-9 / NA	வயது: 77 இனம்: பெண்	புதிய/பழைய வீட்டு எண்: 614-9 / NA	வயது: 56 இனம்: ஆண்
458	TN/14/074/0270871	459	ZBC1306950	460	FMS5683925
வாக்காளர் பெயர்: லக்ஷம்மா	கணவர் பெயர்: முனிகிருஷ்ணப்பா	வாக்காளர் பெயர்: சுரேஷ்	தந்தை பெயர்: முனிகிருஷ்ணப்பா	வாக்காளர் பெயர்: கிரிஜம்மா	கணவர் பெயர்: சங்கர்
புதிய/பழைய வீட்டு எண்: 614-9 / NA	வயது: 42 இனம்: பெண்	புதிய/பழைய வீட்டு எண்: 614-10 / NA	வயது: 23 இனம்: ஆண்	புதிய/பழைய வீட்டு எண்: 614-11 / NA	வயது: 54 இனம்: பெண்
461	FMS5683917	462	FMS5188578	463	FMS3136983
வாக்காளர் பெயர்: மஞ்சுளா	கணவர் பெயர்: ரங்கப்பா	வாக்காளர் பெயர்: ராமன்ஜி	தந்தை பெயர்: சின்னசாமி	வாக்காளர் பெயர்: கீதா	கணவர் பெயர்: ராமன்ஜி
புதிய/பழைய வீட்டு எண்: 614-11 / NA	வயது: 41 இனம்: பெண்	புதிய/பழைய வீட்டு எண்: 614-16 / NA	வயது: 42 இனம்: ஆண்	புதிய/பழைய வீட்டு எண்: 614-16 / NA	வயது: 34 இனம்: பெண்
464	ZBC2241321				
வாக்காளர் பெயர்: சுஸ்மிதா	தந்தை பெயர்: ராஜப்பா				
புதிய/பழைய வீட்டு எண்: 676 / -	வயது: 19 இனம்: பெண்				

பிரிவு: 3-அமுதகொண்டபள்ளி (வ.கி) பி.எஸ்.திம்மசந்திரம் (ஊ) அமுதகொண்டபள்ளி வார்டு 1, பின்கோடு : 635105

465	ZBC1306513 வாக்காளர் பெயர்: பாபு தந்தை பெயர்: முனியப்பா புதிய/பழைய வீட்டு எண்: 1/NA வயது: 39 இனம்: ஆண்	466	ZBC1307271 வாக்காளர் பெயர்: அசோகா தந்தை பெயர்: வெங்கடசுவாமி புதிய/பழைய வீட்டு எண்: 1/NA வயது: 23 இனம்: ஆண்	467	ZBC1306851 வாக்காளர் பெயர்: கிருஷ்ணப்பா தந்தை பெயர்: முனிசித்தப்பா புதிய/பழைய வீட்டு எண்: 3-295A/NA வயது: 59 இனம்: ஆண்
468	ZBC0752675 வாக்காளர் பெயர்: சரஸ்வதி கணவர் பெயர்: மஞ்சுநாத் புதிய/பழைய வீட்டு எண்: 3-693A/- வயது: 32 இனம்: பெண்	469	ZBC1307313 வாக்காளர் பெயர்: ராமசந்திரன் தந்தை பெயர்: சீனிவாசலு புதிய/பழைய வீட்டு எண்: 4-48/694 வயது: 35 இனம்: ஆண்	470	ZBC1714575 வாக்காளர் பெயர்: சேஷாத்ரி தந்தை பெயர்: கோட்டப்பா புதிய/பழைய வீட்டு எண்: 5-5A/- வயது: 20 இனம்: ஆண்
471	TN/14/074/0270958 வாக்காளர் பெயர்: மஞ்சுகளா கணவர் பெயர்: காசிராஜு புதிய/பழைய வீட்டு எண்: 6-7B/53 வயது: 42 இனம்: பெண்	472	ZBC0752501 வாக்காளர் பெயர்: பவித்ரா கணவர் பெயர்: தேவராஜு புதிய/பழைய வீட்டு எண்: 6-32/- வயது: 28 இனம்: பெண்	473	ZBC0752519 வாக்காளர் பெயர்: ஷக்லா கணவர் பெயர்: முனிராஜு புதிய/பழைய வீட்டு எண்: 6-36/- வயது: 27 இனம்: பெண்
474	ZBC1306653 வாக்காளர் பெயர்: லாவண்யா கணவர் பெயர்: பாலகிருஷ்ணா புதிய/பழைய வீட்டு எண்: 6-36/NA வயது: 23 இனம்: பெண்	475	ZBC1307289 வாக்காளர் பெயர்: முனிராஜன் தந்தை பெயர்: கிருஷ்ணாச்சாரி புதிய/பழைய வீட்டு எண்: 6-38/6-690 வயது: 23 இனம்: ஆண்	476	ZBC0752766 வாக்காளர் பெயர்: முரளி தந்தை பெயர்: ராஜப்பா புதிய/பழைய வீட்டு எண்: 6-39/- வயது: 26 இனம்: ஆண்
477	ZBC1306836 வாக்காளர் பெயர்: லோகேஷ் தந்தை பெயர்: குட்டப்பா புதிய/பழைய வீட்டு எண்: 6-45B/ வயது: 23 இனம்: ஆண்	478	ZBC1306794 வாக்காளர் பெயர்: லட்சுமம்மா கணவர் பெயர்: சீனிவாசலு புதிய/பழைய வீட்டு எண்: 6-48/694 வயது: 39 இனம்: பெண்	479	ZBC1306802 வாக்காளர் பெயர்: மாதேவம்மா தந்தை பெயர்: செம்பப்பா புதிய/பழைய வீட்டு எண்: 6-53G/ வயது: 24 இனம்: பெண்
480	ZBC1136738 வாக்காளர் பெயர்: வெங்கடேஷ் தந்தை பெயர்: கிருஷ்ணப்பா புதிய/பழைய வீட்டு எண்: 6-614/- வயது: 35 இனம்: ஆண்	481	ZBC0752527 வாக்காளர் பெயர்: அம்பிகா கணவர் பெயர்: வெங்கடேஷ் புதிய/பழைய வீட்டு எண்: 6-614/ வயது: 32 இனம்: பெண்	482	TN/14/074/0270891 வாக்காளர் பெயர்: ராமைய்யா தந்தை பெயர்: காலப்பா புதிய/பழைய வீட்டு எண்: 6-615/3 வயது: 72 இனம்: ஆண்
483	ZBC0752600 வாக்காளர் பெயர்: பனித்ரபிரசாத் தந்தை பெயர்: ராஜன்னா புதிய/பழைய வீட்டு எண்: 6-616/ வயது: 25 இனம்: ஆண்	484	ZBC1714294 வாக்காளர் பெயர்: குமார் தந்தை பெயர்: ராஜன்னா புதிய/பழைய வீட்டு எண்: 6-616/- வயது: 20 இனம்: ஆண்	485	ZBC1714708 வாக்காளர் பெயர்: அகிலா தந்தை பெயர்: நாகராஜ் புதிய/பழைய வீட்டு எண்: 6-618/- வயது: 20 இனம்: பெண்
486	FMS5820634 வாக்காளர் பெயர்: ஆனந்த் தந்தை பெயர்: ராஜண்ணா புதிய/பழைய வீட்டு எண்: 6-618/NA வயது: 27 இனம்: ஆண்	487	ZBC0752485 வாக்காளர் பெயர்: ஹரிஷ் தந்தை பெயர்: கெம்பண்ணா புதிய/பழைய வீட்டு எண்: 6-621B/ வயது: 26 இனம்: ஆண்	488	ZBC1307297 வாக்காளர் பெயர்: வெங்கடேஷ் தந்தை பெயர்: சீனப்பா புதிய/பழைய வீட்டு எண்: 6-622/NA வயது: 22 இனம்: ஆண்
489	ZBC1973171 வாக்காளர் பெயர்: மது தந்தை பெயர்: சீனப்பா புதிய/பழைய வீட்டு எண்: 6-622/- வயது: 21 இனம்: பெண்	490	ZBC1009448 வாக்காளர் பெயர்: பிரகாஷ் தந்தை பெயர்: முனியப்பா புதிய/பழைய வீட்டு எண்: 6-623/ வயது: 28 இனம்: ஆண்	491	ZBC2142909 வாக்காளர் பெயர்: பாரதி மற்றவர் பெயர்: பத்மா புதிய/பழைய வீட்டு எண்: 6-623/ வயது: 26 இனம்: பெண்
492	ZBC1973288 வாக்காளர் பெயர்: ரூபா தந்தை பெயர்: குட்டப்பா புதிய/பழைய வீட்டு எண்: 6-627/- வயது: 20 இனம்: பெண்	493	ZBC1714583 வாக்காளர் பெயர்: எஸ்ராஜ் தந்தை பெயர்: மாரிமுத்து புதிய/பழைய வீட்டு எண்: 6-631/- வயது: 20 இனம்: ஆண்	494	ZBC1531904 வாக்காளர் பெயர்: கோட்டிஸ்வரி தந்தை பெயர்: மாரிமுத்து புதிய/பழைய வீட்டு எண்: 6-631/- வயது: 22 இனம்: பெண்

பிரிவு: 3-அமுதகொண்டபள்ளி (வ.கி) பி.எஸ்.திம்மசந்திரம் (ஊ) அமுதகொண்டபள்ளி வார்டு 1, பின்கோடு : 635105

495	ZBC0752790 வாக்காளர் பெயர்: பார்வத்தம்மா கணவர் பெயர்: நாராயணப்பா புதிய/பழைய வீட்டு எண்: 6-633/6-18 வயது: 62 இனம்: பெண்	496	ZBC0752808 வாக்காளர் பெயர்: ஸ்ரீகாந்த் தந்தை பெயர்: நாராயணப்பா புதிய/பழைய வீட்டு எண்: 6-633/6-18 வயது: 26 இனம்: ஆண்	497	ZBC1136803 வாக்காளர் பெயர்: பாப்பம்மா கணவர் பெயர்: அப்பப்பா புதிய/பழைய வீட்டு எண்: 6-635/- வயது: 75 இனம்: பெண்
498	FMS6098982 வாக்காளர் பெயர்: ராஜேஷ் தந்தை பெயர்: கிருஷ்ணய்யா புதிய/பழைய வீட்டு எண்: 6-635/NA வயது: 27 இனம்: ஆண்	499	ZBC1714435 வாக்காளர் பெயர்: கிருஷ்ணப்பா தந்தை பெயர்: கெம்பண்ணா புதிய/பழைய வீட்டு எண்: 6-639/- வயது: 42 இனம்: ஆண்	500	FMS5820626 வாக்காளர் பெயர்: பத்மா கணவர் பெயர்: கிருஷ்ணப்பா புதிய/பழைய வீட்டு எண்: 6-639/NA வயது: 45 இனம்: பெண்
501	ZBC0752709 வாக்காளர் பெயர்: மஞ்சுளா தந்தை பெயர்: கிரிஷ்ணப்பா புதிய/பழைய வீட்டு எண்: 6-649/- வயது: 27 இனம்: பெண்	502	ZBC1306893 வாக்காளர் பெயர்: வெங்கடேசன் தந்தை பெயர்: கிருஷ்ணப்பா புதிய/பழைய வீட்டு எண்: 6-649/NA வயது: 23 இனம்: ஆண்	503	ZBC1714419 வாக்காளர் பெயர்: சந்திரசேகர் தந்தை பெயர்: கிருஷ்ணப்பா புதிய/பழைய வீட்டு எண்: 6-649/- வயது: 20 இனம்: ஆண்
504	ZBC1714369 வாக்காளர் பெயர்: கிரிஜா தந்தை பெயர்: மாரியப்பா புதிய/பழைய வீட்டு எண்: 6-652/- வயது: 26 இனம்: பெண்	505	ZBC1714500 வாக்காளர் பெயர்: சில்பா தந்தை பெயர்: மாரியப்பா புதிய/பழைய வீட்டு எண்: 6-652/- வயது: 24 இனம்: பெண்	506	ZBC1714674 வாக்காளர் பெயர்: கசம்மா கணவர் பெயர்: முனிசிக்கப்பா புதிய/பழைய வீட்டு எண்: 6-654/- வயது: 52 இனம்: பெண்
507	ZBC1714559 வாக்காளர் பெயர்: பிரதீப் தந்தை பெயர்: வெங்கடேசா புதிய/பழைய வீட்டு எண்: 6-654/- வயது: 21 இனம்: ஆண்	508	ZBC0752824 வாக்காளர் பெயர்: சிவகுமார் தந்தை பெயர்: வெங்கடேசப்பா புதிய/பழைய வீட்டு எண்: 6-654/ வயது: 26 இனம்: ஆண்	509	ZBC1136761 வாக்காளர் பெயர்: மஞ்சுநாத் தந்தை பெயர்: கிருஷ்ணப்பா புதிய/பழைய வீட்டு எண்: 6-657/- வயது: 25 இனம்: ஆண்
510	ZBC2307833 வாக்காளர் பெயர்: விஜயா கணவர் பெயர்: கோவிந்தப்பா புதிய/பழைய வீட்டு எண்: 6-658/- வயது: 40 இனம்: பெண்	511	ZBC2307841 வாக்காளர் பெயர்: கோவிந்தப்பா தந்தை பெயர்: பெத்தமுனியப்பா புதிய/பழைய வீட்டு எண்: 6-658/- வயது: 48 இனம்: ஆண்	512	ZBC2307858 வாக்காளர் பெயர்: முரளிகுமார் தந்தை பெயர்: கோவிந்தன் புதிய/பழைய வீட்டு எண்: 6-658/ வயது: 20 இனம்: ஆண்
513	ZBC2307866 வாக்காளர் பெயர்: பவித்ரா தந்தை பெயர்: கோவிந்தப்பா புதிய/பழைய வீட்டு எண்: 6-658/- வயது: 20 இனம்: பெண்	514	ZBC2241305 வாக்காளர் பெயர்: சில்பா தந்தை பெயர்: முனிவெங்கடப்பா புதிய/பழைய வீட்டு எண்: 6-659/- வயது: 25 இனம்: பெண்	515	ZBC2142933 வாக்காளர் பெயர்: முனிராஜீ தந்தை பெயர்: முனிவெங்கடப்பா புதிய/பழைய வீட்டு எண்: 6-659/- வயது: 20 இனம்: ஆண்
516	ZBC1714237 வாக்காளர் பெயர்: நவினா தந்தை பெயர்: பால்ராஜ் புதிய/பழைய வீட்டு எண்: 6-661/- வயது: 25 இனம்: பெண்	517	ZBC1714617 வாக்காளர் பெயர்: பாஸ்கர் தந்தை பெயர்: ரமேஷ் புதிய/பழைய வீட்டு எண்: 6-663/- வயது: 21 இனம்: ஆண்	518	ZBC2142958 வாக்காளர் பெயர்: அஷ்வினி கணவர் பெயர்: ஸ்ரீகாந்த் புதிய/பழைய வீட்டு எண்: 6-663/- வயது: 24 இனம்: பெண்
519	ZBC0752535 வாக்காளர் பெயர்: கெம்பெராப்பா தந்தை பெயர்: சுப்பையா புதிய/பழைய வீட்டு எண்: 6-664/ வயது: 29 இனம்: ஆண்	520	ZBC1307198 வாக்காளர் பெயர்: சித்தப்பா தந்தை பெயர்: சுப்பா புதிய/பழைய வீட்டு எண்: 6-664/NA வயது: 22 இனம்: ஆண்	521	ZBC0752568 வாக்காளர் பெயர்: உல்லாரப்பா தந்தை பெயர்: லக்ஷ்மப்பா புதிய/பழைய வீட்டு எண்: 6-665/ வயது: 32 இனம்: ஆண்
522	ZBC1306604 வாக்காளர் பெயர்: மாணசா கணவர் பெயர்: உள்ளூரப்பா புதிய/பழைய வீட்டு எண்: 6-665/NA வயது: 24 இனம்: பெண்	523	ZBC1306760 வாக்காளர் பெயர்: சாரதா கணவர் பெயர்: பிரகாஷ் புதிய/பழைய வீட்டு எண்: 6-666/ வயது: 26 இனம்: பெண்	524	ZBC1306778 வாக்காளர் பெயர்: கீதா தந்தை பெயர்: ராஜண்ணா புதிய/பழைய வீட்டு எண்: 6-666/ வயது: 26 இனம்: பெண்

பிரிவு: 3-அமுதகொண்டபள்ளி (வ.கி) பி.எஸ்.திம்மசந்திரம் (ஊ) அமுதகொண்டபள்ளி வார்டு 1, பின்கோடு : 635105

525	ZBC1306562	526	ZBC2142982	527	ZBC0752584
வாக்காளர் பெயர்: உஷா		வாக்காளர் பெயர்: சொப்பனா		வாக்காளர் பெயர்: சிவகுமார்	
தந்தை பெயர்: ராஜண்ணா		தந்தை பெயர்: முனிராஜு		தந்தை பெயர்: முனியப்பா	
புதிய/பழைய வீட்டு எண்: 6-666/		புதிய/பழைய வீட்டு எண்: 6-667/-		புதிய/பழைய வீட்டு எண்: 6-668/	
வயது: 24 இனம்: பெண்		வயது: 19 இனம்: பெண்		வயது: 39 இனம்: ஆண்	
528	ZBC0752576	529	ZBC1714310	530	ZBC1714450
வாக்காளர் பெயர்: நீலாவதி		வாக்காளர் பெயர்: முனிராஜப்பா		வாக்காளர் பெயர்: கீதா	
கணவர் பெயர்: சிவகுமார்		தந்தை பெயர்: சிக்கராமப்பா		கணவர் பெயர்: முனிராஜப்பா	
புதிய/பழைய வீட்டு எண்: 6-668/		புதிய/பழைய வீட்டு எண்: 6-672/-		புதிய/பழைய வீட்டு எண்: 6-672/-	
வயது: 34 இனம்: பெண்		வயது: 42 இனம்: ஆண்		வயது: 22 இனம்: பெண்	
531	ZBC2142941	532	ZBC1136779	533	ZBC1973163
வாக்காளர் பெயர்: மது		வாக்காளர் பெயர்: மூர்த்தி		வாக்காளர் பெயர்: சுமா	
தந்தை பெயர்: லக்ஷம்பா		தந்தை பெயர்: லட்சுமப்பா		தந்தை பெயர்: வெங்கடசாமி	
புதிய/பழைய வீட்டு எண்: 6-672/-		புதிய/பழைய வீட்டு எண்: 6-672A/-		புதிய/பழைய வீட்டு எண்: 6-673/-	
வயது: 19 இனம்: ஆண்		வயது: 25 இனம்: ஆண்		வயது: 20 இனம்: பெண்	
534	ZBC2142925	535	ZBC0752774	536	ZBC1306695
வாக்காளர் பெயர்: சுப்ரமணி		வாக்காளர் பெயர்: முரளி		வாக்காளர் பெயர்: ஆஷா	
தந்தை பெயர்: கிருஷ்ணப்பா		தந்தை பெயர்: நாராயணரெட்டி		கணவர் பெயர்: நாராயணசாமி	
புதிய/பழைய வீட்டு எண்: 6-673/-		புதிய/பழைய வீட்டு எண்: 6-676B/		புதிய/பழைய வீட்டு எண்: 6-676B/NA	
வயது: 29 இனம்: ஆண்		வயது: 27 இனம்: ஆண்		வயது: 23 இனம்: பெண்	
537	ZBC1306646	538	ZBC1307107	539	ZBC1714591
வாக்காளர் பெயர்: பவித்ரா		வாக்காளர் பெயர்: மஞ்சுநாத்		வாக்காளர் பெயர்: சுஸ்மிதா	
கணவர் பெயர்: ஜோனப்பா		தந்தை பெயர்: ராஜப்பா		தந்தை பெயர்: முனிரெட்டி	
புதிய/பழைய வீட்டு எண்: 6-678A/NA		புதிய/பழைய வீட்டு எண்: 6-680/NA		புதிய/பழைய வீட்டு எண்: 6-681/-	
வயது: 25 இனம்: பெண்		வயது: 23 இனம்: ஆண்		வயது: 21 இனம்: பெண்	
540	ZBC2143048	541	ZBC1136746	542	ZBC0752659
வாக்காளர் பெயர்: ராஜேஸ்வாி		வாக்காளர் பெயர்: முனேஷ்		வாக்காளர் பெயர்: ராமதிலகம்	
தந்தை பெயர்: முனிரெட்டி		தந்தை பெயர்: முனுசாமி		கணவர் பெயர்: சீனிவாஸ்	
புதிய/பழைய வீட்டு எண்: 6-681/-		புதிய/பழைய வீட்டு எண்: 6-684/-		புதிய/பழைய வீட்டு எண்: 6-686/-	
வயது: 19 இனம்: பெண்		வயது: 26 இனம்: ஆண்		வயது: 29 இனம்: பெண்	
543	ZBC1136639	544	ZBC1973346	545	ZBC1973197
வாக்காளர் பெயர்: முனிகிருஷ்ணா		வாக்காளர் பெயர்: வெங்கடராம ரெட்டி		வாக்காளர் பெயர்: ரவி	
தந்தை பெயர்: லட்சுமிநாராயணப்பா		தந்தை பெயர்: சித்தா ரெட்டி		தந்தை பெயர்: முனிகிருஷ்ணப்பா	
புதிய/பழைய வீட்டு எண்: 6-686/-		புதிய/பழைய வீட்டு எண்: 6-687/-		புதிய/பழைய வீட்டு எண்: 6-687/-	
வயது: 26 இனம்: ஆண்		வயது: 48 இனம்: ஆண்		வயது: 20 இனம்: ஆண்	
546	ZBC0752618	547	ZBC1136787	548	ZBC1531706
வாக்காளர் பெயர்: ரத்னம்மா		வாக்காளர் பெயர்: கனகராஜ்		வாக்காளர் பெயர்: நாகராஜு	
கணவர் பெயர்: கனகராஜ்		தந்தை பெயர்: எல்லாரெட்டி		தந்தை பெயர்: காவேரியப்பா	
புதிய/பழைய வீட்டு எண்: 6-689/-		புதிய/பழைய வீட்டு எண்: 6-689/-		புதிய/பழைய வீட்டு எண்: 6-689-2/NA	
வயது: 35 இனம்: பெண்		வயது: 34 இனம்: ஆண்		வயது: 30 இனம்: ஆண்	
549	ZBC1531714	550	ZBC1306679	551	ZBC1714484
வாக்காளர் பெயர்: லட்சுமி		வாக்காளர் பெயர்: சின்னம்மா		வாக்காளர் பெயர்: வெங்கடேஷ்	
கணவர் பெயர்: நாகராஜ்		கணவர் பெயர்: சென்னப்பா		தந்தை பெயர்: கிருஷ்ணசாரி	
புதிய/பழைய வீட்டு எண்: 6-689-2/NA		புதிய/பழைய வீட்டு எண்: 6-690/NA		புதிய/பழைய வீட்டு எண்: 6-690/-	
வயது: 26 இனம்: பெண்		வயது: 69 இனம்: பெண்		வயது: 20 இனம்: ஆண்	
552	FMS3137932	553	ZBC1714385	554	ZBC1973262
வாக்காளர் பெயர்: மஞ்சுளா		வாக்காளர் பெயர்: ராமமூர்த்தி		வாக்காளர் பெயர்: சகுந்தலா	
கணவர் பெயர்: கோபாலப்பா		தந்தை பெயர்: வெங்கடேஷ்		தந்தை பெயர்: வெங்கடேஷப்பா	
புதிய/பழைய வீட்டு எண்: 6-690A/		புதிய/பழைய வீட்டு எண்: 6-691/-		புதிய/பழைய வீட்டு எண்: 6-691/-	
வயது: 33 இனம்: பெண்		வயது: 21 இனம்: ஆண்		வயது: 20 இனம்: பெண்	

பிரிவு: 3-அமுதகொண்டபள்ளி (வ.கி) பி.எஸ்.திம்மசந்திரம் (ஊ) அமுதகொண்டபள்ளி வார்டு 1, பின்கோடு : 635105

555 FMS3076742 வாக்காளர் பெயர்: சங்கர் தந்தை பெயர்: தாசப்பா புதிய/பழைய வீட்டு எண்: 6-692/- வயது: 37 இனம்: ஆண்	556 ZBC0983502 வாக்காளர் பெயர்: மாதவி தாய் பெயர்: சங்கர் புதிய/பழைய வீட்டு எண்: 6-692/- வயது: 27 இனம்: பெண்	557 ZBC1714518 வாக்காளர் பெயர்: சைலஜா தந்தை பெயர்: வெங்கடேஷ்பா புதிய/பழைய வீட்டு எண்: 6-692/6-28 வயது: 21 இனம்: பெண்
558 ZBC1714609 வாக்காளர் பெயர்: பவ்யா தந்தை பெயர்: காசிராஜ் புதிய/பழைய வீட்டு எண்: 6-692/- வயது: 20 இனம்: பெண்	559 ZBC2142990 வாக்காளர் பெயர்: பவித்ரா தந்தை பெயர்: காசிராஜ் புதிய/பழைய வீட்டு எண்: 6-692-10/- வயது: 19 இனம்: பெண்	560 ZBC1136795 வாக்காளர் பெயர்: ஆஷா கணவர் பெயர்: சீனிவாஸ் புதிய/பழைய வீட்டு எண்: 6-693/- வயது: 25 இனம்: பெண்
561 ZBC1192509 வாக்காளர் பெயர்: ரத்தனம்மா கணவர் பெயர்: கிருஷ்ணப்பா புதிய/பழைய வீட்டு எண்: 6-694/6-48 வயது: 75 இனம்: பெண்	562 ZBC0752691 வாக்காளர் பெயர்: சீனிவாசலு தந்தை பெயர்: கிருஷ்ணையா புதிய/பழைய வீட்டு எண்: 6-694/6-48 வயது: 61 இனம்: ஆண்	563 ZBC0752683 வாக்காளர் பெயர்: ராஜம்மா கணவர் பெயர்: சீனிவாசலு புதிய/பழைய வீட்டு எண்: 6-694/6-48 வயது: 57 இனம்: பெண்
564 ZBC1973189 வாக்காளர் பெயர்: அஸ்வினி தந்தை பெயர்: முனிவெங்கடப்பா புதிய/பழைய வீட்டு எண்: 6-694/- வயது: 20 இனம்: பெண்	565 ZBC2077568 வாக்காளர் பெயர்: ஆகாஷ் குமார் தந்தை பெயர்: முனிவெங்கடப்பா புதிய/பழைய வீட்டு எண்: 6-694/- வயது: 20 இனம்: ஆண்	566 FMS3138526 வாக்காளர் பெயர்: முனிரெட்டி தந்தை பெயர்: கோபால் ரெட்டி புதிய/பழைய வீட்டு எண்: 6-694/- வயது: 37 இனம்: ஆண்
567 ZBC1973270 வாக்காளர் பெயர்: சில்பா தந்தை பெயர்: முரளி புதிய/பழைய வீட்டு எண்: 6-695/- வயது: 21 இனம்: பெண்	568 ZBC0752634 வாக்காளர் பெயர்: ராமசந்திரன் தந்தை பெயர்: வெங்கடேஷ் புதிய/பழைய வீட்டு எண்: 6-695/ வயது: 35 இனம்: ஆண்	569 ZBC0752642 வாக்காளர் பெயர்: உமாராணி கணவர் பெயர்: ராமசந்திரா புதிய/பழைய வீட்டு எண்: 6-695/ வயது: 26 இனம்: பெண்
570 ZBC0752782 வாக்காளர் பெயர்: பாலாகிருஷ்ணா தந்தை பெயர்: வெங்கடேஷ் புதிய/பழைய வீட்டு எண்: 6-695/- வயது: 26 இனம்: ஆண்	571 FMS6099337 வாக்காளர் பெயர்: பத்மா கணவர் பெயர்: முனிவெங்கடப்பா புதிய/பழைய வீட்டு எண்: 6-697-1/NA வயது: 37 இனம்: பெண்	572 FMS6099329 வாக்காளர் பெயர்: சாவித்திரம்மா கணவர் பெயர்: கிருஷ்ணப்பா புதிய/பழைய வீட்டு எண்: 6-697-1/NA வயது: 37 இனம்: பெண்
573 ZBC1136753 வாக்காளர் பெயர்: குமார் தந்தை பெயர்: ராஜப்பா புதிய/பழைய வீட்டு எண்: 6-698/- வயது: 27 இனம்: ஆண்	574 FMS3142817 வாக்காளர் பெயர்: சுசித்ரா கணவர் பெயர்: முனிகிருஷ்ணப்பா புதிய/பழைய வீட்டு எண்: 6-699-A/ வயது: 35 இனம்: பெண்	575 ZBC0752592 வாக்காளர் பெயர்: ரூபினி கணவர் பெயர்: ராஜேஷ் புதிய/பழைய வீட்டு எண்: 6-700/- வயது: 28 இனம்: பெண்
576 ZBC0752543 வாக்காளர் பெயர்: முரளி தந்தை பெயர்: ராமரெட்டி புதிய/பழைய வீட்டு எண்: 6-702/ வயது: 26 இனம்: ஆண்	577 ZBC2142917 வாக்காளர் பெயர்: சாந்த முர்த்தி தந்தை பெயர்: வெங்கடசாமி புதிய/பழைய வீட்டு எண்: 6-704/- வயது: 19 இனம்: ஆண்	578 ZBC1714336 வாக்காளர் பெயர்: பிரசாத் தந்தை பெயர்: சின்னப்பா புதிய/பழைய வீட்டு எண்: 6-706/- வயது: 20 இனம்: ஆண்
579 ZBC1714492 வாக்காளர் பெயர்: மமதா தந்தை பெயர்: ராஜப்பா புதிய/பழைய வீட்டு எண்: 6-708/- வயது: 20 இனம்: பெண்	580 ZBC0752717 வாக்காளர் பெயர்: திம்மக்கா கணவர் பெயர்: முனிராஜ் புதிய/பழைய வீட்டு எண்: 6-709A/- வயது: 32 இனம்: பெண்	581 ZBC2077584 வாக்காளர் பெயர்: காந்தப்பா தந்தை பெயர்: வெங்கடசாமியப்பா புதிய/பழைய வீட்டு எண்: 6-711/- வயது: 22 இனம்: ஆண்
582 ZBC1714351 வாக்காளர் பெயர்: முனிராஜ் தந்தை பெயர்: திம்மராயப்பா புதிய/பழைய வீட்டு எண்: 6-713/- வயது: 24 இனம்: பெண்	583 ZBC1714252 வாக்காளர் பெயர்: அனிதா தந்தை பெயர்: திம்மராயப்பா புதிய/பழைய வீட்டு எண்: 6-713/- வயது: 23 இனம்: பெண்	584 ZBC1714690 வாக்காளர் பெயர்: சசி குமார் தந்தை பெயர்: திம்மராயப்பா புதிய/பழைய வீட்டு எண்: 6-713/- வயது: 20 இனம்: ஆண்

பிரிவு: 3-அமுதகொண்டபள்ளி (வ.கி) பி.எஸ்.திம்மசந்திரம் (ஊ) அமுதகொண்டபள்ளி வார்டு 1, பின்கோடு : 635105

585	ZBC0752667	586	ZBC1714716	587	ZBC1714625
வாக்காளர் பெயர்: ஆ ஷா		வாக்காளர் பெயர்: நாராயணம்மா		வாக்காளர் பெயர்: ராஜேஷ்	
கணவர் பெயர்: அப்பயா		கணவர் பெயர்: முனியப்பா		தந்தை பெயர்: முனியப்பா	
புதிய/பழைய வீட்டு எண்: 6-715/-		புதிய/பழைய வீட்டு எண்: 6-716/-		புதிய/பழைய வீட்டு எண்: 6-716A/	
வயது: 26 இனம்: பெண்		வயது: 30 இனம்: பெண்		வயது: 20 இனம்: ஆண்	
588	ZBC1531847	589	ZBC1307164	590	ZBC1714328
வாக்காளர் பெயர்: நவீனா		வாக்காளர் பெயர்: ராமப்பா		வாக்காளர் பெயர்: கிருஷ்ணப்பா	
கணவர் பெயர்: ராமலிங்கம்		தந்தை பெயர்: லட்சுமப்பா		தந்தை பெயர்: லட்சுமப்பா	
புதிய/பழைய வீட்டு எண்: 6-718A/NA		புதிய/பழைய வீட்டு எண்: 6-720/NA		புதிய/பழைய வீட்டு எண்: 6-720/-	
வயது: 26 இனம்: பெண்		வயது: 39 இனம்: ஆண்		வயது: 29 இனம்: ஆண்	
591	FMS3139714	592	ZBC1531920	593	ZBC1714534
வாக்காளர் பெயர்: கிருஷ்ணம்மா		வாக்காளர் பெயர்: ரேனுகா		வாக்காளர் பெயர்:	
தந்தை பெயர்: வெங்கடகிரியப்பா		தந்தை பெயர்: முனிசாமி		நாராயணசுவாமி	
புதிய/பழைய வீட்டு எண்: 6-721/NA		புதிய/பழைய வீட்டு எண்: 6-722A/-		தந்தை பெயர்: மாதப்பா	
வயது: 31 இனம்: பெண்		வயது: 21 இனம்: பெண்		புதிய/பழைய வீட்டு எண்: 6-722A/-	
594	ZBC0752626	595	ZBC0752550	596	ZBC1049881
வாக்காளர் பெயர்: அனீதா		வாக்காளர் பெயர்: சாந்திரம்மா		வாக்காளர் பெயர்: திம்மக்கா	
கணவர் பெயர்: கிரிஷ்ணப்பா		கணவர் பெயர்: நாகரரஜ்		கணவர் பெயர்: சங்கர்	
புதிய/பழைய வீட்டு எண்: 6-723/6-72		புதிய/பழைய வீட்டு எண்: 6-723-1/-		புதிய/பழைய வீட்டு எண்: 6-724/6-71	
வயது: 26 இனம்: பெண்		வயது: 27 இனம்: பெண்		வயது: 27 இனம்: பெண்	
597	ZBC1531896	598	ZBC1714682	599	ZBC1306745
வாக்காளர் பெயர்: வெங்கடேஷ்		வாக்காளர் பெயர்: மகாதேவன்		வாக்காளர் பெயர்: தீபா	
தந்தை பெயர்: சங்கரப்பா		தந்தை பெயர்: முனியப்பா		தந்தை பெயர்: குட்டப்பா	
புதிய/பழைய வீட்டு எண்: 6-725/-		புதிய/பழைய வீட்டு எண்: 6-726/-		புதிய/பழைய வீட்டு எண்: 6-727B/	
வயது: 21 இனம்: ஆண்		வயது: 21 இனம்: ஆண்		வயது: 23 இனம்: பெண்	
600	ZBC0752816	601	ZBC1714393	602	ZBC1714286
வாக்காளர் பெயர்: கீதா		வாக்காளர் பெயர்: சரத் குமார்		வாக்காளர் பெயர்: ரவி	
கணவர் பெயர்: முருகேஷ்		தந்தை பெயர்: எல்லப்பா		தந்தை பெயர்: ராஜப்பா	
புதிய/பழைய வீட்டு எண்: 6-733/		புதிய/பழைய வீட்டு எண்: 6-737/		புதிய/பழைய வீட்டு எண்: 6-739/-	
வயது: 27 இனம்: பெண்		வயது: 21 இனம்: ஆண்		வயது: 21 இனம்: ஆண்	
603	ZBC0752758	604	ZBC1307131	605	ZBC2241230
வாக்காளர் பெயர்: முனிராஜ்		வாக்காளர் பெயர்: முரளி		வாக்காளர் பெயர்: மது	
தந்தை பெயர்: ராஜப்பா		தந்தை பெயர்: முனிவெங்கடப்பா		தந்தை பெயர்: நாராயணப்பா	
புதிய/பழைய வீட்டு எண்: 6-739/-		புதிய/பழைய வீட்டு எண்: 6-740/NA		புதிய/பழைய வீட்டு எண்: 6-741/-	
வயது: 29 இனம்: ஆண்		வயது: 23 இனம்: ஆண்		வயது: 20 இனம்: ஆண்	
606	FMS6099162	607	ZBC1714526	608	ZBC0752733
வாக்காளர் பெயர்: சாரதா		வாக்காளர் பெயர்: மஞ்சளா		வாக்காளர் பெயர்: திம்மராயப்பா	
கணவர் பெயர்: முனிராஜ்		தந்தை பெயர்: செம்பப்பா		தந்தை பெயர்: திம்மப்பா	
புதிய/பழைய வீட்டு எண்: 6-743/NA		புதிய/பழைய வீட்டு எண்: 6-744/-		புதிய/பழைய வீட்டு எண்: 6-745/6-46	
வயது: 28 இனம்: பெண்		வயது: 20 இனம்: பெண்		வயது: 32 இனம்: ஆண்	
609	ZBC0752725	610	ZBC1306497	611	ZBC1531912
வாக்காளர் பெயர்: சுனந்தா		வாக்காளர் பெயர்: ஆனந்த்		வாக்காளர் பெயர்: முனிரத்தினா	
கணவர் பெயர்: திம்மராயப்பா		தந்தை பெயர்: வெங்கடர்மணப்பா		கணவர் பெயர்:	
புதிய/பழைய வீட்டு எண்: 6-745/6-46		புதிய/பழைய வீட்டு எண்: 6-747/-		பெத்தமுனிதிம்மப்பா	
வயது: 27 இனம்: பெண்		வயது: 25 இனம்: ஆண்		புதிய/பழைய வீட்டு எண்: 6-747/-	
612	ZBC1973338	613	ZBC1973213	614	ZBC1307172
வாக்காளர் பெயர்: முனிராஜ்		வாக்காளர் பெயர்: ஜெயம்மா		வாக்காளர் பெயர்: முனிராஜ்	
தந்தை பெயர்: லக்ஷ்மணப்பா		தந்தை பெயர்: ஆனந்த்		தந்தை பெயர்: லட்சுமப்பா	
புதிய/பழைய வீட்டு எண்: 6-747/-		புதிய/பழைய வீட்டு எண்: 6-747/-		புதிய/பழைய வீட்டு எண்: 6-747A/NA	
வயது: 30 இனம்: ஆண்		வயது: 27 இனம்: பெண்		வயது: 23 இனம்: ஆண்	

பிரிவு: 3-அமுதகொண்டபள்ளி (வ.கி) பி.எஸ்.திம்மசந்திரம் (ஊ) அமுதகொண்டபள்ளி வார்டு 1, பின்கோடு : 635105

615 ZBC1136811 வாக்காளர் பெயர்: முரளி தந்தை பெயர்: கோபால் புதிய/பழைய வீட்டு எண்: 6-750B / - வயது: 28 இனம்: ஆண்	616 ZBC1136829 வாக்காளர் பெயர்: பாபு தந்தை பெயர்: கோபால் புதிய/பழைய வீட்டு எண்: 6-750B / - வயது: 25 இனம்: ஆண்	617 ZBC2241214 வாக்காளர் பெயர்: பிரவின் குமார் தந்தை பெயர்: நாகராஜ் புதிய/பழைய வீட்டு எண்: 6-763 / - வயது: 19 இனம்: ஆண்
618 ZBC0751701 வாக்காளர் பெயர்: லக்ஷ்மம்மா கணவர் பெயர்: வெங்கடராமரெட்டி புதிய/பழைய வீட்டு எண்: 56P / - வயது: 46 இனம்: பெண்	619 TN/14/074/0270809 வாக்காளர் பெயர்: எல்லப்பா தந்தை பெயர்: கோபாலப்பா புதிய/பழைய வீட்டு எண்: 237 / 44-A வயது: 55 இனம்: ஆண்	620 TN/14/074/0271036 வாக்காளர் பெயர்: வெங்கடராமனப்பா தந்தை பெயர்: குர்ரப்பா புதிய/பழைய வீட்டு எண்: 247 / 24-B வயது: 58 இனம்: ஆண்
621 ZBC1714542 வாக்காளர் பெயர்: வினோதா கணவர் பெயர்: ஷங்கா புதிய/பழைய வீட்டு எண்: 303-21 / - வயது: 28 இனம்: பெண்	622 ZBC1714666 வாக்காளர் பெயர்: தீபா கணவர் பெயர்: வடிவேல் புதிய/பழைய வீட்டு எண்: 324 / வயது: 22 இனம்: பெண்	623 ZBC1973353 வாக்காளர் பெயர்: அருள் குமார் தந்தை பெயர்: ஆண்டியப்பன் புதிய/பழைய வீட்டு எண்: 422 / - வயது: 29 இனம்: ஆண்
624 ZBC1714260 வாக்காளர் பெயர்: கிரண் குமார் தந்தை பெயர்: கோட்டப்பா புதிய/பழைய வீட்டு எண்: 532 / - வயது: 20 இனம்: ஆண்	625 ZBC1714658 வாக்காளர் பெயர்: ஜோதி தந்தை பெயர்: ராஜேந்திரன் புதிய/பழைய வீட்டு எண்: 535-3 / - வயது: 20 இனம்: பெண்	626 ZBC1714567 வாக்காளர் பெயர்: ஆஷா தந்தை பெயர்: அன்னைப்பா புதிய/பழைய வீட்டு எண்: 594 / - வயது: 20 இனம்: பெண்
627 ZBC1714401 வாக்காளர் பெயர்: திம்மராயப்பா தந்தை பெயர்: வெங்கடகிரியப்பா புதிய/பழைய வீட்டு எண்: 598-19 / - வயது: 42 இனம்: ஆண்	628 ZBC1714245 வாக்காளர் பெயர்: சந்தியா தந்தை பெயர்: திம்மராஜ் புதிய/பழைய வீட்டு எண்: 614-7 / - வயது: 20 இனம்: பெண்	629 ZBC0042119 வாக்காளர் பெயர்: நஞ்சம்மா கணவர் பெயர்: ராமப்பா புதிய/பழைய வீட்டு எண்: 615 / NA வயது: 59 இனம்: பெண்
630 TN/14/074/0270893 வாக்காளர் பெயர்: காலப்பா தந்தை பெயர்: ராமைய்யா புதிய/பழைய வீட்டு எண்: 615 / 3 வயது: 37 இனம்: ஆண்	631 FMS5684147 வாக்காளர் பெயர்: அமராவதி கணவர் பெயர்: காளேஸ் புதிய/பழைய வீட்டு எண்: 615 / NA வயது: 32 இனம்: பெண்	632 TN/14/074/0270622 வாக்காளர் பெயர்: ராஜன்னா தந்தை பெயர்: நஞ்சுண்டப்பா புதிய/பழைய வீட்டு எண்: 616 / 4 வயது: 60 இனம்: ஆண்
633 TN/14/074/0270711 வாக்காளர் பெயர்: ஆனந்தம்மா கணவர் பெயர்: ராஜன்னா புதிய/பழைய வீட்டு எண்: 616 / 4 வயது: 42 இனம்: பெண்	634 TN/14/074/0270940 வாக்காளர் பெயர்: முனியப்பா தந்தை பெயர்: வெங்கடராமையா புதிய/பழைய வீட்டு எண்: 616-1 / NA வயது: 52 இனம்: ஆண்	635 TN/14/074/0270939 வாக்காளர் பெயர்: ரத்னம்மா கணவர் பெயர்: முனியப்பா புதிய/பழைய வீட்டு எண்: 616-1 / NA வயது: 44 இனம்: பெண்
636 TN/14/074/0270547 வாக்காளர் பெயர்: லட்சுமம்மா கணவர் பெயர்: நஞ்சுண்டப்பா புதிய/பழைய வீட்டு எண்: 616-2 / NA வயது: 67 இனம்: பெண்	637 TN/14/074/0270892 வாக்காளர் பெயர்: முனிகிருஷ்ணப்பா தந்தை பெயர்: ராமப்பா புதிய/பழைய வீட்டு எண்: 617 / 4 வயது: 45 இனம்: ஆண்	638 FMS3139219 வாக்காளர் பெயர்: பத்மா கணவர் பெயர்: முனிகிருஷ்ணப்பா புதிய/பழைய வீட்டு எண்: 617 / 4 வயது: 36 இனம்: பெண்
639 TN/14/074/0270967 வாக்காளர் பெயர்: சாந்தம்மா கணவர் பெயர்: ராமப்பா புதிய/பழைய வீட்டு எண்: 617-1 / NA வயது: 67 இனம்: பெண்	640 TN/14/074/0270001 வாக்காளர் பெயர்: ராஜன்னா தந்தை பெயர்: அன்னைப்பா புதிய/பழைய வீட்டு எண்: 618 / NA வயது: 62 இனம்: ஆண்	641 TN/14/074/0270969 வாக்காளர் பெயர்: சரஸ்வதி கணவர் பெயர்: நாகராஜ் புதிய/பழைய வீட்டு எண்: 618 / NA வயது: 62 இனம்: பெண்
642 TN/14/074/0270968 வாக்காளர் பெயர்: நாகராஜ் தந்தை பெயர்: ராமப்பா புதிய/பழைய வீட்டு எண்: 618 / NA வயது: 54 இனம்: ஆண்	643 FMS5183868 வாக்காளர் பெயர்: ஸ்ரீனிவாசப்பா தந்தை பெயர்: நாகராஜ் புதிய/பழைய வீட்டு எண்: 618 / NA வயது: 34 இனம்: ஆண்	644 FMS6098990 வாக்காளர் பெயர்: சென்னகிருஷ்ணா தந்தை பெயர்: நாகராஜ் புதிய/பழைய வீட்டு எண்: 618 / NA வயது: 27 இனம்: ஆண்

பிரிவு: 3-அமுதகொண்டபள்ளி (வ.கி) பி.எஸ்.திம்மசந்திரம் (ஊ) அமுதகொண்டபள்ளி வார்டு 1, பின்கோடு : 635105

645	TN/14/074/0270890 வாக்காளர் பெயர்: அன்னையப்பா தந்தை பெயர்: காலப்பா புதிய/பழைய வீட்டு எண்: 618-1/NA வயது: 92 இனம்: ஆண்	646	TN/14/074/0270004 வாக்காளர் பெயர்: முனியம்மா கணவர் பெயர்: அன்னையப்பா புதிய/பழைய வீட்டு எண்: 618-1/NA வயது: 87 இனம்: பெண்	647	TN/14/074/0270005 வாக்காளர் பெயர்: லட்சுமம்மா கணவர் பெயர்: சின்னசாமி புதிய/பழைய வீட்டு எண்: 618-1/NA வயது: 67 இனம்: பெண்
648	TN/14/074/0270003 வாக்காளர் பெயர்: சின்னம்மா கணவர் பெயர்: ராஜன்னா புதிய/பழைய வீட்டு எண்: 618-1/NA வயது: 57 இனம்: பெண்	649	FMS5190954 வாக்காளர் பெயர்: ரவிக்குமார் தந்தை பெயர்: ராஜண்ணா புதிய/பழைய வீட்டு எண்: 618-1/NA வயது: 30 இனம்: ஆண்	650	TN/14/074/0270895 வாக்காளர் பெயர்: கெம்பையா தந்தை பெயர்: லட்சுமைய்யா புதிய/பழைய வீட்டு எண்: 621/19B வயது: 54 இனம்: ஆண்
651	TN/14/074/0270896 வாக்காளர் பெயர்: சரசம்மா கணவர் பெயர்: கெம்பையா புதிய/பழைய வீட்டு எண்: 621/19B வயது: 43 இனம்: பெண்	652	FMS5183710 வாக்காளர் பெயர்: முனிராஜா தந்தை பெயர்: கெம்பையா புதிய/பழைய வீட்டு எண்: 621/19B வயது: 30 இனம்: ஆண்	653	TN/14/074/0270898 வாக்காளர் பெயர்: முனியம்மா கணவர் பெயர்: சென்னிரப்பா புதிய/பழைய வீட்டு எண்: 622/6B வயது: 82 இனம்: பெண்
654	TN/14/074/0270900 வாக்காளர் பெயர்: சீனப்பா தந்தை பெயர்: சென்னிரப்பா புதிய/பழைய வீட்டு எண்: 622/6B வயது: 57 இனம்: ஆண்	655	FMS3138583 வாக்காளர் பெயர்: லட்சுமம்மா கணவர் பெயர்: சீனப்பா புதிய/பழைய வீட்டு எண்: 622/6B வயது: 47 இனம்: பெண்	656	FMS5189162 வாக்காளர் பெயர்: முனியப்பா தந்தை பெயர்: சென்னிரப்பா புதிய/பழைய வீட்டு எண்: 622-1/6B வயது: 62 இனம்: ஆண்
657	FMS5189303 வாக்காளர் பெயர்: கிரிஜம்மா கணவர் பெயர்: முனியப்பா புதிய/பழைய வீட்டு எண்: 622-1/6B வயது: 52 இனம்: பெண்	658	FMS5683933 வாக்காளர் பெயர்: பத்மா கணவர் பெயர்: முனியப்பா புதிய/பழைய வீட்டு எண்: 623/6A வயது: 52 இனம்: பெண்	659	TN/14/074/0270498 வாக்காளர் பெயர்: ராஜப்பா தந்தை பெயர்: லட்சுமைய்யா புதிய/பழைய வீட்டு எண்: 625/NA வயது: 60 இனம்: ஆண்
660	TN/14/074/0270894 வாக்காளர் பெயர்: சாந்தம்மா கணவர் பெயர்: ராஜப்பா புதிய/பழைய வீட்டு எண்: 625/NA வயது: 52 இனம்: பெண்	661	FMS5190368 வாக்காளர் பெயர்: ஸ்ரீதர் தந்தை பெயர்: ராஜப்பா புதிய/பழைய வீட்டு எண்: 625/NA வயது: 36 இனம்: ஆண்	662	FMS5190350 வாக்காளர் பெயர்: குமார் தந்தை பெயர்: ராஜப்பா புதிய/பழைய வீட்டு எண்: 625/NA வயது: 34 இனம்: ஆண்
663	TN/14/074/0270992 வாக்காளர் பெயர்: உச்சம்மா கணவர் பெயர்: சிக்கமுனியப்பா புதிய/பழைய வீட்டு எண்: 628/NA வயது: 77 இனம்: பெண்	664	ZBC1306844 வாக்காளர் பெயர்: நாராயணசாமி தந்தை பெயர்: வெங்கடப்பா புதிய/பழைய வீட்டு எண்: 629/NA வயது: 49 இனம்: ஆண்	665	FMS3138567 வாக்காளர் பெயர்: தேவராஜா தந்தை பெயர்: சிக்கமுனியப்பா புதிய/பழைய வீட்டு எண்: 629/9-B வயது: 34 இனம்: ஆண்
666	ZBC1306687 வாக்காளர் பெயர்: சோபா கணவர் பெயர்: நாராயணசாமி புதிய/பழைய வீட்டு எண்: 629/NA வயது: 34 இனம்: பெண்	667	FMS3138096 வாக்காளர் பெயர்: முனிரத்தினா கணவர் பெயர்: தேவராஜா புதிய/பழைய வீட்டு எண்: 629/9-B வயது: 32 இனம்: பெண்	668	TN/14/074/0270995 வாக்காளர் பெயர்: முனிராஜா தந்தை பெயர்: முனுசாமி புதிய/பழைய வீட்டு எண்: 629-1/NA வயது: 42 இனம்: ஆண்
669	FMS3138575 வாக்காளர் பெயர்: விஜியா கணவர் பெயர்: முனிராஜா புதிய/பழைய வீட்டு எண்: 629-1/NA வயது: 32 இனம்: பெண்	670	TN/14/074/0270903 வாக்காளர் பெயர்: கிருஷ்ணப்பா தந்தை பெயர்: லகுமைய்யா புதிய/பழைய வீட்டு எண்: 630/7 வயது: 65 இனம்: ஆண்	671	TN/14/074/0270904 வாக்காளர் பெயர்: பில்லக்கா கணவர் பெயர்: கிருஷ்ணப்பா புதிய/பழைய வீட்டு எண்: 630/7 வயது: 57 இனம்: பெண்
672	TN/14/074/0270905 வாக்காளர் பெயர்: அப்பாஜி தந்தை பெயர்: கிருஷ்ணப்பா புதிய/பழைய வீட்டு எண்: 630-1/7 வயது: 40 இனம்: ஆண்	673	FMS3138849 வாக்காளர் பெயர்: ஆஷா கணவர் பெயர்: அப்பாஜி புதிய/பழைய வீட்டு எண்: 630-1/7 வயது: 36 இனம்: பெண்	674	TN/14/074/0270572 வாக்காளர் பெயர்: மாரிமுத்து தந்தை பெயர்: நாகப்பா புதிய/பழைய வீட்டு எண்: 631/16A வயது: 64 இனம்: ஆண்

பிரிவு: 3-அமுதகொண்டபள்ளி (வ.கி) பி.எஸ்.திம்மசந்திரம் (ஊ) அமுதகொண்டபள்ளி வார்டு 1, பின்கோடு : 635105

675	TN/14/074/0270544 வாக்காளர் பெயர்: ராணி கணவர் பெயர்: மாரிமுத்து புதிய/பழைய வீட்டு எண்: 631/16-A வயது: 47 இனம்: பெண்	676	FMS3136835 வாக்காளர் பெயர்: ரதனம்மா கணவர் பெயர்: பீரேஷ் புதிய/பழைய வீட்டு எண்: 633/19-A வயது: 37 இனம்: பெண்	677	FMS3138856 வாக்காளர் பெயர்: அமரேஷ் தந்தை பெயர்: நாராயணப்பா புதிய/பழைய வீட்டு எண்: 633/18 வயது: 31 இனம்: ஆண்
678	TN/14/074/0270910 வாக்காளர் பெயர்: சின்னம்மா கணவர் பெயர்: முனியப்பா புதிய/பழைய வீட்டு எண்: 634/5 வயது: 65 இனம்: பெண்	679	FMS5190715 வாக்காளர் பெயர்: ரமேஷ் தந்தை பெயர்: முனியப்பா புதிய/பழைய வீட்டு எண்: 634/5 வயது: 31 இனம்: ஆண்	680	FMS3139573 வாக்காளர் பெயர்: கிருஷ்ணப்பா தந்தை பெயர்: நந்திகிரியப்பா புதிய/பழைய வீட்டு எண்: 635/6 வயது: 60 இனம்: ஆண்
681	FMS3139201 வாக்காளர் பெயர்: சாவித்திரியம்மா கணவர் பெயர்: கிருஷ்ணப்பா புதிய/பழைய வீட்டு எண்: 635/6 வயது: 50 இனம்: பெண்	682	TN/14/074/0270040 வாக்காளர் பெயர்: சென்னம்மா கணவர் பெயர்: நாராயணப்பா புதிய/பழைய வீட்டு எண்: 636/6-A வயது: 67 இனம்: பெண்	683	FMS3139391 வாக்காளர் பெயர்: நாகாராஜ் தந்தை பெயர்: நாராயணப்பா புதிய/பழைய வீட்டு எண்: 636/6-A வயது: 42 இனம்: ஆண்
684	FMS6099188 வாக்காளர் பெயர்: ராதாம்மா கணவர் பெயர்: நாகராஜ் புதிய/பழைய வீட்டு எண்: 636-6A/NA வயது: 30 இனம்: பெண்	685	TN/14/074/0270052 வாக்காளர் பெயர்: ராமக்கா கணவர் பெயர்: சின்னப்பா புதிய/பழைய வீட்டு எண்: 638/3-A வயது: 62 இனம்: பெண்	686	FMS3138054 வாக்காளர் பெயர்: வெங்கடேஷ் தந்தை பெயர்: சின்னப்பா புதிய/பழைய வீட்டு எண்: 638/3-A வயது: 40 இனம்: ஆண்
687	FMS3138864 வாக்காளர் பெயர்: சுதாம்மா கணவர் பெயர்: வெங்கடேஷ் புதிய/பழைய வீட்டு எண்: 638/3-A வயது: 32 இனம்: பெண்	688	FMS3139029 வாக்காளர் பெயர்: முனிசந்திரப்பா தந்தை பெயர்: சின்னப்பா புதிய/பழைய வீட்டு எண்: 640/NA வயது: 47 இனம்: ஆண்	689	FMS3138773 வாக்காளர் பெயர்: சரஸ்வதி கணவர் பெயர்: முனிசந்திரப்பா புதிய/பழைய வீட்டு எண்: 640/NA வயது: 37 இனம்: பெண்
690	TN/14/074/0270908 வாக்காளர் பெயர்: கனகராஜ் தந்தை பெயர்: முனுசாமி புதிய/பழைய வீட்டு எண்: 642/1 வயது: 47 இனம்: ஆண்	691	TN/14/074/0270909 வாக்காளர் பெயர்: நந்தீஸ் தந்தை பெயர்: முனுசாமி புதிய/பழைய வீட்டு எண்: 642/1 வயது: 46 இனம்: ஆண்	692	FMS3138914 வாக்காளர் பெயர்: நீலம்மா கணவர் பெயர்: கனகராஜ் புதிய/பழைய வீட்டு எண்: 642/1 வயது: 38 இனம்: பெண்
693	FMS6099105 வாக்காளர் பெயர்: கவிதா கணவர் பெயர்: நந்தீஸ் புதிய/பழைய வீட்டு எண்: 642/NA வயது: 27 இனம்: பெண்	694	TN/14/074/0270907 வாக்காளர் பெயர்: முனுசாமி தந்தை பெயர்: நஞ்சப்பா புதிய/பழைய வீட்டு எண்: 642-1/1 வயது: 72 இனம்: ஆண்	695	FMS3136439 வாக்காளர் பெயர்: தாயம்மா கணவர் பெயர்: முனுசாமி புதிய/பழைய வீட்டு எண்: 642-1/1 வயது: 67 இனம்: பெண்
696	FMS3138880 வாக்காளர் பெயர்: ஷோபா தந்தை பெயர்: முனுசாமி புதிய/பழைய வீட்டு எண்: 642-1/1 வயது: 32 இனம்: பெண்	697	TN/14/074/0270913 வாக்காளர் பெயர்: கிருஷ்ணப்பா தந்தை பெயர்: குஜ்ஜப்பா புதிய/பழைய வீட்டு எண்: 644/14 வயது: 52 இனம்: ஆண்	698	ZBC1307305 வாக்காளர் பெயர்: ராஜேந்திரன் தந்தை பெயர்: கிருஷ்ணப்பா புதிய/பழைய வீட்டு எண்: 644/NA வயது: 23 இனம்: ஆண்
699	FMS6099121 வாக்காளர் பெயர்: யசோதம்மா கணவர் பெயர்: கிருஷ்ணப்பா புதிய/பழைய வீட்டு எண்: 644-14/NA வயது: 32 இனம்: பெண்	700	TN/14/074/0270912 வாக்காளர் பெயர்: குஜ்ஜப்பா தந்தை பெயர்: பில்லவெங்கடப்பா புதிய/பழைய வீட்டு எண்: 645/14A வயது: 82 இனம்: ஆண்	701	TN/14/074/0270915 வாக்காளர் பெயர்: சிவண்ணா தந்தை பெயர்: குஜ்ஜப்பா புதிய/பழைய வீட்டு எண்: 645/14A வயது: 44 இனம்: ஆண்
702	FMS3138245 வாக்காளர் பெயர்: பத்மா கணவர் பெயர்: சிவண்ணா புதிய/பழைய வீட்டு எண்: 645/14-A வயது: 37 இனம்: பெண்	703	TN/14/074/0270732 வாக்காளர் பெயர்: ராஜண்ணா தந்தை பெயர்: வெங்கடகிரியப்பா புதிய/பழைய வீட்டு எண்: 646/14-A வயது: 52 இனம்: ஆண்	704	TN/14/074/0270535 வாக்காளர் பெயர்: லட்சுமம்மா கணவர் பெயர்: ராஜண்ணா புதிய/பழைய வீட்டு எண்: 646/10 வயது: 47 இனம்: பெண்

பிரிவு: 3-அமுதகொண்டபள்ளி (வ.கி) பி.எஸ்.திம்மசந்திரம் (ஊ) அமுதகொண்டபள்ளி வார்டு 1, பின்கோடு : 635105

705	FMS3138112 வாக்காளர் பெயர்: பிரகாஷ் தந்தை பெயர்: ராஜண்ணா புதிய/பழைய வீட்டு எண்: 646/10 வயது: 34 இனம்: ஆண்	706	TN/14/074/0270569 வாக்காளர் பெயர்: கிருஷ்ணப்பா தந்தை பெயர்: கெம்பையா புதிய/பழைய வீட்டு எண்: 649/5-A வயது: 57 இனம்: ஆண்	707	TN/14/074/0270530 வாக்காளர் பெயர்: கௌரம்மா கணவர் பெயர்: கிருஷ்ணப்பா புதிய/பழைய வீட்டு எண்: 649/5-A வயது: 44 இனம்: பெண்
708	TN/14/074/0270923 வாக்காளர் பெயர்: கெம்பையா தந்தை பெயர்: அன்னாயப்பா புதிய/பழைய வீட்டு எண்: 651/5 வயது: 72 இனம்: ஆண்	709	TN/14/074/0270924 வாக்காளர் பெயர்: சித்தம்மா கணவர் பெயர்: கெம்பையா புதிய/பழைய வீட்டு எண்: 651/5 வயது: 62 இனம்: பெண்	710	TN/14/074/0270570 வாக்காளர் பெயர்: மாரியப்பா தந்தை பெயர்: லட்சுமையா புதிய/பழைய வீட்டு எண்: 652/NA வயது: 59 இனம்: ஆண்
711	TN/14/074/0270917 வாக்காளர் பெயர்: சாரதாமமா கணவர் பெயர்: மாரியப்பா புதிய/பழைய வீட்டு எண்: 652/NA வயது: 52 இனம்: பெண்	712	FMS3138922 வாக்காளர் பெயர்: சுரேஷ் தந்தை பெயர்: மாரியப்பா புதிய/பழைய வீட்டு எண்: 652/NA வயது: 32 இனம்: ஆண்	713	TN/14/074/0270925 வாக்காளர் பெயர்: பீரேஷ் தந்தை பெயர்: கெம்பையா புதிய/பழைய வீட்டு எண்: 653/19-A வயது: 47 இனம்: ஆண்
714	TN/14/074/0270795 வாக்காளர் பெயர்: போடியம்மா கணவர் பெயர்: கெம்பையா புதிய/பழைய வீட்டு எண்: 654/19-B வயது: 77 இனம்: பெண்	715	TN/14/074/0270585 வாக்காளர் பெயர்: வெங்கடேஷ் தந்தை பெயர்: கெம்பையா புதிய/பழைய வீட்டு எண்: 654/19-B வயது: 50 இனம்: ஆண்	716	TN/14/074/0270706 வாக்காளர் பெயர்: சின்னம்மா கணவர் பெயர்: வெங்கடேஷ் புதிய/பழைய வீட்டு எண்: 654/19-B வயது: 42 இனம்: பெண்
717	ZBC0042127 வாக்காளர் பெயர்: ராதம்மா கணவர் பெயர்: வெங்கடேஷ் புதிய/பழைய வீட்டு எண்: 654-19B/NA வயது: 31 இனம்: பெண்	718	TN/14/074/0270926 வாக்காளர் பெயர்: நாகராஜ் தந்தை பெயர்: கெம்பையா புதிய/பழைய வீட்டு எண்: 655-1/18-A வயது: 47 இனம்: ஆண்	719	FMS3138377 வாக்காளர் பெயர்: பத்மா தந்தை பெயர்: நாகராஜ் புதிய/பழைய வீட்டு எண்: 655-1/18-A வயது: 30 இனம்: பெண்
720	TN/14/074/0270582 வாக்காளர் பெயர்: சின்னசாமி தந்தை பெயர்: வெங்கடகிரியப்பா புதிய/பழைய வீட்டு எண்: 656/18-B வயது: 72 இனம்: ஆண்	721	TN/14/074/0270697 வாக்காளர் பெயர்: கிருஷ்ணப்பா தந்தை பெயர்: வெங்கடகிரியப்பா புதிய/பழைய வீட்டு எண்: 657/18C வயது: 70 இனம்: ஆண்	722	TN/14/074/0270803 வாக்காளர் பெயர்: கெம்பீர்ம்மா கணவர் பெயர்: கிருஷ்ணப்பா புதிய/பழைய வீட்டு எண்: 657/18-C வயது: 62 இனம்: பெண்
723	TN/14/074/0270759 வாக்காளர் பெயர்: வெங்கடசாமி தந்தை பெயர்: கிருஷ்ணப்பா புதிய/பழைய வீட்டு எண்: 657/NA வயது: 44 இனம்: ஆண்	724	FMS3139086 வாக்காளர் பெயர்: முனிரத்தனா கணவர் பெயர்: வெங்கடசாமி புதிய/பழைய வீட்டு எண்: 657/NA வயது: 39 இனம்: பெண்	725	FMS3139003 வாக்காளர் பெயர்: முனிராஜ் தந்தை பெயர்: கிருஷ்ணப்பா புதிய/பழைய வீட்டு எண்: 657/18-C வயது: 34 இனம்: ஆண்
726	TN/14/074/0270689 வாக்காளர் பெயர்: பெத்தமுனியப்பா தந்தை பெயர்: பொம்முனியப்பா புதிய/பழைய வீட்டு எண்: 658/19-C வயது: 77 இனம்: ஆண்	727	TN/14/074/0270720 வாக்காளர் பெயர்: ஜெயம்மா கணவர் பெயர்: முனுசாமி புதிய/பழைய வீட்டு எண்: 659/19 வயது: 77 இனம்: பெண்	728	TN/14/074/0270715 வாக்காளர் பெயர்: நாராயணப்பா தந்தை பெயர்: முனிசாமியப்பா புதிய/பழைய வீட்டு எண்: 659/19-D வயது: 47 இனம்: ஆண்
729	TN/14/074/0270928 வாக்காளர் பெயர்: முனிவெங்கடப்பா தந்தை பெயர்: முனுசாமி புதிய/பழைய வீட்டு எண்: 659/19-D வயது: 54 இனம்: ஆண்	730	ZBC1714476 வாக்காளர் பெயர்: உதயகுமார் தந்தை பெயர்: முனிவெங்கடப்பா புதிய/பழைய வீட்டு எண்: 659-19D/- வயது: 21 இனம்: ஆண்	731	TN/14/074/0270918 வாக்காளர் பெயர்: கிருஷ்ணப்பா தந்தை பெயர்: லக்ஷமையா புதிய/பழைய வீட்டு எண்: 660/18-H வயது: 47 இனம்: ஆண்
732	TN/14/074/0270481 வாக்காளர் பெயர்: நாராயணப்பா தந்தை பெயர்: பிடியப்பா புதிய/பழைய வீட்டு எண்: 661/18J1 வயது: 77 இனம்: ஆண்	733	FMS3138203 வாக்காளர் பெயர்: நஞ்சம்மா கணவர் பெயர்: நாராயணப்பா புதிய/பழைய வீட்டு எண்: 661/18-J1 வயது: 64 இனம்: பெண்	734	FMS3137668 வாக்காளர் பெயர்: பாலராஜா தந்தை பெயர்: நாராயணப்பா புதிய/பழைய வீட்டு எண்: 661/18-J1 வயது: 30 இனம்: ஆண்

பிரிவு: 3-அமுதகொண்டபள்ளி (வ.கி) பி.எஸ்.திம்மசந்திரம் (ஊ) அமுதகொண்டபள்ளி வார்டு 1, பின்கோடு : 635105

735	TN/14/074/0270771 வாக்காளர் பெயர்: பில்லம்மா கணவர் பெயர்: ராஜப்பா புதிய/பழைய வீட்டு எண்: 663/18-A2 வயது: 79 இனம்: பெண்	736	TN/14/074/0270801 வாக்காளர் பெயர்: சுப்பையா தந்தை பெயர்: கெம்மம்மா புதிய/பழைய வீட்டு எண்: 664/18-B வயது: 55 இனம்: ஆண்	737	TN/14/074/0270800 வாக்காளர் பெயர்: பாப்பம்மா கணவர் பெயர்: சுப்பையா புதிய/பழைய வீட்டு எண்: 664/18-B வயது: 50 இனம்: பெண்
738	ZBC1714302 வாக்காளர் பெயர்: முனிராஜா தந்தை பெயர்: சுப்பையா புதிய/பழைய வீட்டு எண்: 664/- வயது: 21 இனம்: ஆண்	739	ZBC0752741 வாக்காளர் பெயர்: முனிஷ் தந்தை பெயர்: கிருஷ்ணப்பா புதிய/பழைய வீட்டு எண்: 664-6/NA வயது: 25 இனம்: ஆண்	740	TN/14/074/0270796 வாக்காளர் பெயர்: கிருஷ்ணப்பா தந்தை பெயர்: கெம்பீரப்பா புதிய/பழைய வீட்டு எண்: 665/18-D வயது: 54 இனம்: ஆண்
741	TN/14/074/0270737 வாக்காளர் பெயர்: நாராயணம்மா கணவர் பெயர்: கிருஷ்ணப்பா புதிய/பழைய வீட்டு எண்: 665/18-D வயது: 44 இனம்: பெண்	742	FMS5683941 வாக்காளர் பெயர்: நாராயணப்பா தந்தை பெயர்: சுப்பையா புதிய/பழைய வீட்டு எண்: 666/18-E வயது: 70 இனம்: ஆண்	743	TN/14/074/0270741 வாக்காளர் பெயர்: லட்சுமம்மா கணவர் பெயர்: நாராயணப்பா புதிய/பழைய வீட்டு எண்: 666/18-E வயது: 61 இனம்: பெண்
744	TN/14/074/0270931 வாக்காளர் பெயர்: முனிராஜா தந்தை பெயர்: நாராயணப்பா புதிய/பழைய வீட்டு எண்: 667/18-E1 வயது: 61 இனம்: ஆண்	745	FMS3138021 வாக்காளர் பெயர்: சகுந்தலம்மா கணவர் பெயர்: முனிராஜா புதிய/பழைய வீட்டு எண்: 667/18-E1 வயது: 38 இனம்: பெண்	746	TN/14/074/0270930 வாக்காளர் பெயர்: ரமேஷ் தந்தை பெயர்: ராஜப்பா புதிய/பழைய வீட்டு எண்: 668/18-A3 வயது: 54 இனம்: ஆண்
747	TN/14/074/0270746 வாக்காளர் பெயர்: சுஜாதா கணவர் பெயர்: ரமேஷ் புதிய/பழைய வீட்டு எண்: 668/18-A3 வயது: 46 இனம்: பெண்	748	TN/14/074/0270922 வாக்காளர் பெயர்: ராஜப்பா தந்தை பெயர்: பெத்தமுனியப்பா புதிய/பழைய வீட்டு எண்: 669/NA வயது: 44 இனம்: ஆண்	749	FMS3138385 வாக்காளர் பெயர்: ராதா கணவர் பெயர்: ராஜப்பா புதிய/பழைய வீட்டு எண்: 669/NA வயது: 38 இனம்: பெண்
750	ZBC1307255 வாக்காளர் பெயர்: ஆனந்த் தந்தை பெயர்: ராஜப்பா புதிய/பழைய வீட்டு எண்: 669/NA வயது: 25 இனம்: ஆண்	751	TN/14/074/0270758 வாக்காளர் பெயர்: ஸ்ரீனிவாஸ் தந்தை பெயர்: பெத்தமுனியப்பா புதிய/பழைய வீட்டு எண்: 669-1/NA வயது: 40 இனம்: ஆண்	752	FMS3138500 வாக்காளர் பெயர்: நாகவேணி கணவர் பெயர்: ஸ்ரீனிவாஸ் புதிய/பழைய வீட்டு எண்: 669-1/NA வயது: 33 இனம்: பெண்
753	TN/14/074/0270761 வாக்காளர் பெயர்: ரவி தந்தை பெயர்: ராஜப்பா புதிய/பழைய வீட்டு எண்: 670/18F வயது: 50 இனம்: ஆண்	754	FMS3137957 வாக்காளர் பெயர்: சுனாந்தா கணவர் பெயர்: ரவி புதிய/பழைய வீட்டு எண்: 670/18-F வயது: 34 இனம்: பெண்	755	FMS3139458 வாக்காளர் பெயர்: லட்சுமப்பா தந்தை பெயர்: முனியப்பா புதிய/பழைய வீட்டு எண்: 672/18-5 வயது: 52 இனம்: ஆண்
756	TN/14/074/0270814 வாக்காளர் பெயர்: லட்சுமம்மா கணவர் பெயர்: லக்ஷ்மப்பா புதிய/பழைய வீட்டு எண்: 672/18-5 வயது: 44 இனம்: பெண்	757	ZBC1307180 வாக்காளர் பெயர்: ஹரீஷ் தந்தை பெயர்: லட்சுமப்பா புதிய/பழைய வீட்டு எண்: 672-18-5/ வயது: 22 இனம்: ஆண்	758	TN/14/074/0270805 வாக்காளர் பெயர்: நாராயணம்மா கணவர் பெயர்: கிருஷ்ணரெட்டி புதிய/பழைய வீட்டு எண்: 673/31 வயது: 47 இனம்: பெண்
759	TN/14/074/0270022 வாக்காளர் பெயர்: வெங்கடசாமி தந்தை பெயர்: ராமப்பா புதிய/பழைய வீட்டு எண்: 673-A/30B வயது: 50 இனம்: ஆண்	760	TN/14/074/0270970 வாக்காளர் பெயர்: உமாதேவி கணவர் பெயர்: வெங்கடசாமி புதிய/பழைய வீட்டு எண்: 673-A/30B வயது: 42 இனம்: பெண்	761	ZBC1531722 வாக்காளர் பெயர்: சுஷமா தந்தை பெயர்: வெங்கடசுவாமி புதிய/பழைய வீட்டு எண்: 673-6/NA வயது: 21 இனம்: பெண்
762	TN/14/074/0270477 வாக்காளர் பெயர்: சந்திரபாபு தந்தை பெயர்: சிக்கப்பா புதிய/பழைய வீட்டு எண்: 674-A/30-C வயது: 40 இனம்: ஆண்	763	FMS6099071 வாக்காளர் பெயர்: மஞ்சளா கணவர் பெயர்: சந்திரபாபு புதிய/பழைய வீட்டு எண்: 674-A/NA வயது: 29 இனம்: பெண்	764	TN/14/074/0270474 வாக்காளர் பெயர்: வெங்கடேஷ் தந்தை பெயர்: வெங்கடராமையா புதிய/பழைய வீட்டு எண்: 675/24-D வயது: 53 இனம்: ஆண்

பிரிவு: 3-அமுதகொண்டபள்ளி (வ.கி) பி.எஸ்.திம்மசந்திரம் (ஊ) அமுதகொண்டபள்ளி வார்டு 1, பின்கோடு : 635105

765	FMS3138591 வாக்காளர் பெயர்: முனிகிருஷ்ணப்பா தந்தை பெயர்: ராஜப்பா புதிய/பழைய வீட்டு எண்: 675 / 24-D வயது: 42 இனம்: ஆண்	766	FMS5683966 வாக்காளர் பெயர்: ஸ்ரீனிவாச தந்தை பெயர்: வெங்கடேஷ் புதிய/பழைய வீட்டு எண்: 675 / 24-D வயது: 30 இனம்: ஆண்	767	ZBC1714344 வாக்காளர் பெயர்: வரலட்சுமி கணவர் பெயர்: முனிகிருஷ்ணப்பா புதிய/பழைய வீட்டு எண்: 675 / - வயது: 25 இனம்: பெண்
768	TN/14/074/0270965 வாக்காளர் பெயர்: லக்ஷ்மணா தந்தை பெயர்: சீனப்பா புதிய/பழைய வீட்டு எண்: 675-A / 30-A வயது: 47 இனம்: ஆண்	769	FMS6099113 வாக்காளர் பெயர்: ருக்மணி கணவர் பெயர்: லட்சுமப்பா புதிய/பழைய வீட்டு எண்: 675-A / NA வயது: 27 இனம்: பெண்	770	FMS3138484 வாக்காளர் பெயர்: ருக்மணி கணவர் பெயர்: சேணப்பா புதிய/பழைய வீட்டு எண்: 675-C / NA வயது: 50 இனம்: பெண்
771	FMS6099097 வாக்காளர் பெயர்: முத்துராஜா தந்தை பெயர்: ரங்கய்யா புதிய/பழைய வீட்டு எண்: 675-C / NA வயது: 44 இனம்: ஆண்	772	FMS5683974 வாக்காளர் பெயர்: ராணியம்மா கணவர் பெயர்: சென்னப்பா புதிய/பழைய வீட்டு எண்: 675C / NA வயது: 50 இனம்: பெண்	773	TN/14/074/0270934 வாக்காளர் பெயர்: முனுசாமிரெட்டி தந்தை பெயர்: சுபாரெட்டி புதிய/பழைய வீட்டு எண்: 676 / 23 வயது: 77 இனம்: ஆண்
774	TN/14/074/0270935 வாக்காளர் பெயர்: சின்னம்மா கணவர் பெயர்: முனுசாமி புதிய/பழைய வீட்டு எண்: 676 / 23 வயது: 67 இனம்: பெண்	775	TN/14/074/0270989 வாக்காளர் பெயர்: ராதாகிருஷ்ணப்பா தந்தை பெயர்: பெத்தஆஞ்சப்பா புதிய/பழைய வீட்டு எண்: 676-A / 32 வயது: 68 இனம்: ஆண்	776	TN/14/074/0270990 வாக்காளர் பெயர்: ரத்னம்மா கணவர் பெயர்: ராதாகிருஷ்ணப்பா புதிய/பழைய வீட்டு எண்: 676-A / 32 வயது: 59 இனம்: பெண்
777	TN/14/074/0270975 வாக்காளர் பெயர்: மல்லேஷ் தந்தை பெயர்: மல்லப்பா புதிய/பழைய வீட்டு எண்: 676-A / 35-A வயது: 44 இனம்: ஆண்	778	FMS3139631 வாக்காளர் பெயர்: ரமேஷ்பாபு தந்தை பெயர்: ராதாகிருஷ்ணப்பா புதிய/பழைய வீட்டு எண்: 676-A / 32 வயது: 40 இனம்: ஆண்	779	FMS5184205 வாக்காளர் பெயர்: தேவராஜ் தந்தை பெயர்: ராதாகிருஷ்ணப்பா புதிய/பழைய வீட்டு எண்: 676-A / 32 வயது: 32 இனம்: ஆண்
780	ZBC0752493 வாக்காளர் பெயர்: சுவேதா கணவர் பெயர்: ரமேஷ்பாபு புதிய/பழைய வீட்டு எண்: 676-A-32 / - வயது: 27 இனம்: பெண்	781	TN/14/074/0270793 வாக்காளர் பெயர்: நாராயணப்பா தந்தை பெயர்: முனுசாமிரெட்டி புதிய/பழைய வீட்டு எண்: 676-1 / 23 வயது: 54 இனம்: ஆண்	782	FMS3138104 வாக்காளர் பெயர்: ராஜப்பா தந்தை பெயர்: முனுசாமிரெட்டி புதிய/பழைய வீட்டு எண்: 676-1 / 23 வயது: 44 இனம்: ஆண்
783	FMS3137965 வாக்காளர் பெயர்: முனிர்நா கணவர் பெயர்: ராஜப்பா புதிய/பழைய வீட்டு எண்: 676-1 / 23 வயது: 37 இனம்: பெண்	784	TN/14/074/0270937 வாக்காளர் பெயர்: சீத்தம்மா கணவர் பெயர்: நாராயணப்பா புதிய/பழைய வீட்டு எண்: 676-2 / 23 வயது: 42 இனம்: பெண்	785	ZBC1714468 வாக்காளர் பெயர்: மோகன் தந்தை பெயர்: நாராயணப்பா புதிய/பழைய வீட்டு எண்: 676-6 / - வயது: 20 இனம்: ஆண்
786	TN/14/074/0270978 வாக்காளர் பெயர்: பாரதி கணவர் பெயர்: மல்லேஷ் புதிய/பழைய வீட்டு எண்: 677-A / 35-A வயது: 37 இனம்: பெண்	787	FMS5188123 வாக்காளர் பெயர்: மாளப்பா தந்தை பெயர்: கெஞ்சப்பா புதிய/பழைய வீட்டு எண்: 678-A / NA வயது: 72 இனம்: ஆண்	788	TN/14/074/0270972 வாக்காளர் பெயர்: லக்ஷ்மம்மா கணவர் பெயர்: மல்லப்பா புதிய/பழைய வீட்டு எண்: 678-A / NA வயது: 57 இனம்: பெண்
789	TN/14/074/0270976 வாக்காளர் பெயர்: ஜனப்பா தந்தை பெயர்: மல்லப்பா புதிய/பழைய வீட்டு எண்: 678-A / NA வயது: 40 இனம்: ஆண்	790	FMS3138146 வாக்காளர் பெயர்: முனிராஜா தந்தை பெயர்: மல்லப்பா புதிய/பழைய வீட்டு எண்: 678-A / NA வயது: 36 இனம்: ஆண்	791	TN/14/074/0270509 வாக்காளர் பெயர்: முனியப்பா தந்தை பெயர்: வெங்கடப்பா புதிய/பழைய வீட்டு எண்: 680 / 24-B வயது: 50 இனம்: ஆண்
792	FMS5683982 வாக்காளர் பெயர்: முருகம்மா கணவர் பெயர்: முனியப்பா புதிய/பழைய வீட்டு எண்: 680 / 24-B வயது: 35 இனம்: பெண்	793	ZBC0042184 வாக்காளர் பெயர்: தேவராஜ் தந்தை பெயர்: ராஜாரெட்டி புதிய/பழைய வீட்டு எண்: 680-2 / NA வயது: 29 இனம்: ஆண்	794	TN/14/074/0270987 வாக்காளர் பெயர்: ரத்னம்மா கணவர் பெயர்: ராஜப்பா புதிய/பழைய வீட்டு எண்: 681 / 34 வயது: 42 இனம்: பெண்

பிரிவு: 3-அமுதகொண்டபள்ளி (வ.கி) பி.எஸ்.திம்மசந்திரம் (ஊ) அமுதகொண்டபள்ளி வார்டு 1, பின்கோடு : 635105

795 FMS3139664 வாக்காளர் பெயர்: முனிரெட்டி தந்தை பெயர்: நேதப்பா புதிய/பழைய வீட்டு எண்: 681-A/25-C வயது: 48 இனம்: ஆண்	796 FMS3138013 வாக்காளர் பெயர்: ருபா கணவர் பெயர்: முனிரெட்டி புதிய/பழைய வீட்டு எண்: 681-A/25-C வயது: 38 இனம்: பெண்	797 FMS6099196 வாக்காளர் பெயர்: முனிராஜ் தந்தை பெயர்: நஞ்சுண்டப்பா புதிய/பழைய வீட்டு எண்: 681-25C / NA வயது: 28 இனம்: ஆண்
798 TN/14/074/0270035 வாக்காளர் பெயர்: நாராயணரெட்டி தந்தை பெயர்: வெங்கடசாமிரெட்டி புதிய/பழைய வீட்டு எண்: 682/25-C வயது: 50 இனம்: ஆண்	799 TN/14/074/0270813 வாக்காளர் பெயர்: அஸ்வதம்மா கணவர் பெயர்: நாராயணரெட்டி புதிய/பழைய வீட்டு எண்: 682/25-C வயது: 44 இனம்: பெண்	800 TN/14/074/0270986 வாக்காளர் பெயர்: எல்லம்மா கணவர் பெயர்: நேதப்பா புதிய/பழைய வீட்டு எண்: 682-A/36 வயது: 68 இனம்: பெண்
801 TN/14/074/0270950 வாக்காளர் பெயர்: சுரேஷ் தந்தை பெயர்: சின்னவெங்கடராமரெட்டி புதிய/பழைய வீட்டு எண்: 682-2 / NA வயது: 39 இனம்: ஆண்	802 FMS3138369 வாக்காளர் பெயர்: முனிகிருஷ்ணம்மா கணவர் பெயர்: முனிகிருஷ்ணப்பா புதிய/பழைய வீட்டு எண்: 682-2/97 வயது: 37 இனம்: பெண்	803 FMS3139425 வாக்காளர் பெயர்: சந்திரம்மா கணவர் பெயர்: சுரேஷ்ரெட்டி புதிய/பழைய வீட்டு எண்: 682-2 / NA வயது: 37 இனம்: பெண்
804 ZBC1307230 வாக்காளர் பெயர்: ஸ்ரீவத்சா தந்தை பெயர்: நாராயணரெட்டி புதிய/பழைய வீட்டு எண்: 682-25C / NA வயது: 22 இனம்: ஆண்	805 TN/14/074/0270941 வாக்காளர் பெயர்: முனிசாமிரெட்டி தந்தை பெயர்: முனிலிங்கரெட்டி புதிய/பழைய வீட்டு எண்: 684/25-C வயது: 73 இனம்: ஆண்	806 TN/14/074/0270942 வாக்காளர் பெயர்: எல்லம்மா கணவர் பெயர்: முனிசாமிரெட்டி புதிய/பழைய வீட்டு எண்: 684/25-C வயது: 67 இனம்: பெண்
807 ZBC2241222 வாக்காளர் பெயர்: லோகஷ் தந்தை பெயர்: கோதண்டப்பா புதிய/பழைய வீட்டு எண்: 684 / - வயது: 20 இனம்: ஆண்	808 ZBC2241263 வாக்காளர் பெயர்: தினேஷ் தந்தை பெயர்: கோதண்டப்பா புதிய/பழைய வீட்டு எண்: 684 / - வயது: 19 இனம்: ஆண்	809 TN/14/074/0270719 வாக்காளர் பெயர்: கோதண்டப்பா தந்தை பெயர்: கிருஷ்ணய்யா புதிய/பழைய வீட்டு எண்: 684-A/37 வயது: 42 இனம்: ஆண்
810 FMS3138260 வாக்காளர் பெயர்: அஞ்சலம்மா தந்தை பெயர்: கோதண்டப்பா புதிய/பழைய வீட்டு எண்: 684-A/37 வயது: 34 இனம்: பெண்	811 FMS3139490 வாக்காளர் பெயர்: ரமேஷ் தந்தை பெயர்: முனிசாமிரெட்டி புதிய/பழைய வீட்டு எண்: 684-1 / NA வயது: 38 இனம்: ஆண்	812 FMS3139482 வாக்காளர் பெயர்: உமா தந்தை பெயர்: ரமேஷ் புதிய/பழைய வீட்டு எண்: 684-1 / NA வயது: 32 இனம்: பெண்
813 FMS3138724 வாக்காளர் பெயர்: நாராயணசாமி தந்தை பெயர்: முனிசாமிரெட்டி புதிய/பழைய வீட்டு எண்: 684-2 / NA வயது: 43 இனம்: ஆண்	814 FMS3138187 வாக்காளர் பெயர்: கணகம்மா கணவர் பெயர்: நாராயணசாமி புதிய/பழைய வீட்டு எண்: 684-2 / NA வயது: 34 இனம்: பெண்	815 TN/14/074/0270292 வாக்காளர் பெயர்: எல்லரெட்டி தந்தை பெயர்: கங்கரெட்டி புதிய/பழைய வீட்டு எண்: 685 / 25-A வயது: 72 இனம்: ஆண்
816 TN/14/074/0270592 வாக்காளர் பெயர்: கங்கம்மா கணவர் பெயர்: எல்லரெட்டி புதிய/பழைய வீட்டு எண்: 685 / 25-A வயது: 62 இனம்: பெண்	817 TN/14/074/0270023 வாக்காளர் பெயர்: புத்தரெட்டி தந்தை பெயர்: கங்கரெட்டி புதிய/பழைய வீட்டு எண்: 686 / 25 வயது: 67 இனம்: ஆண்	818 TN/14/074/0270028 வாக்காளர் பெயர்: ராமக்கா கணவர் பெயர்: முனிவெங்கடப்பா புதிய/பழைய வீட்டு எண்: 686 / 25 வயது: 62 இனம்: பெண்
819 FMS5683990 வாக்காளர் பெயர்: அசோக் தந்தை பெயர்: புத்தரெட்டி புதிய/பழைய வீட்டு எண்: 686 / 25 வயது: 34 இனம்: ஆண்	820 TN/14/074/0270951 வாக்காளர் பெயர்: லட்சுமிநாராயணப்பா தந்தை பெயர்: ராமகிருஷ்ணப்பா புதிய/பழைய வீட்டு எண்: 686-A / 37-B வயது: 48 இனம்: ஆண்	821 TN/14/074/0270952 வாக்காளர் பெயர்: சந்திரம்மா கணவர் பெயர்: லட்சுமிநாராயணப்பா புதிய/பழைய வீட்டு எண்: 686-A / 37-B வயது: 39 இனம்: பெண்
822 FMS6099147 வாக்காளர் பெயர்: சசிகலா கணவர் பெயர்: அசோக் புதிய/பழைய வீட்டு எண்: 686-25 / NA வயது: 29 இனம்: பெண்	823 FMS6099238 வாக்காளர் பெயர்: சீனிவாஸ் தந்தை பெயர்: லட்சுமிநாராயணன் புதிய/பழைய வீட்டு எண்: 686-37 / NA வயது: 28 இனம்: ஆண்	824 TN/14/074/0270718 வாக்காளர் பெயர்: நாராயணரெட்டி தந்தை பெயர்: சின்னவெங்கடராமரெட்டி புதிய/பழைய வீட்டு எண்: 687-1 / NA வயது: 50 இனம்: ஆண்

பிரிவு: 3-அமுதகொண்டபள்ளி (வ.கி) பி.எஸ்.திம்மசந்திரம் (ஊ) அமுதகொண்டபள்ளி வார்டு 1, பின்கோடு : 635105

825	FMS3139508 வாக்காளர் பெயர்: நீலம்மா கணவர் பெயர்: நாராயணரெட்டி புதிய/பழைய வீட்டு எண்: 687-1 / NA வயது: 37 இனம்: பெண்	826	TN/14/074/0270019 வாக்காளர் பெயர்: முனிகிருஷ்ணப்பா தந்தை பெயர்: காவேரியப்பா புதிய/பழைய வீட்டு எண்: 687A / 97 வயது: 49 இனம்: ஆண்	827	ZBC1306943 வாக்காளர் பெயர்: கௌரம்மா கணவர் பெயர்: சின்னவெங்கடராமரெட்டி புதிய/பழைய வீட்டு எண்: 687B / NA வயது: 64 இனம்: பெண்
828	TN/14/074/0270437 வாக்காளர் பெயர்: கனகராஜ் தந்தை பெயர்: எல்லரெட்டி புதிய/பழைய வீட்டு எண்: 688 / 25-B வயது: 45 இனம்: ஆண்	829	TN/14/074/0270766 வாக்காளர் பெயர்: முனிலட்சுமம்மா கணவர் பெயர்: காவிரியப்பா புதிய/பழைய வீட்டு எண்: 689-A / NA வயது: 67 இனம்: பெண்	830	TN/14/074/0270439 வாக்காளர் பெயர்: கோபால் தந்தை பெயர்: சின்னப்பா புதிய/பழைய வீட்டு எண்: 689-A / NA வயது: 50 இனம்: ஆண்
831	FMS3138351 வாக்காளர் பெயர்: முனிராஜ் தந்தை பெயர்: காவிரியப்பா புதிய/பழைய வீட்டு எண்: 689-A / NA வயது: 37 இனம்: ஆண்	832	TN/14/074/0270686 வாக்காளர் பெயர்: கிருஷ்ணாச்சாரி தந்தை பெயர்: சம்பங்கிஜயா புதிய/பழைய வீட்டு எண்: 690 / 26-A வயது: 64 இனம்: ஆண்	833	FMS5684006 வாக்காளர் பெயர்: குள்ளம்மா கணவர் பெயர்: கிருஷ்ணாச்சாரி புதிய/பழைய வீட்டு எண்: 690 / 38-A1 வயது: 52 இனம்: பெண்
834	TN/14/074/0270946 வாக்காளர் பெயர்: சின்னவெங்கடேஷ் தந்தை பெயர்: சென்னப்பா புதிய/பழைய வீட்டு எண்: 691 / 18-B வயது: 52 இனம்: ஆண்	835	TN/14/074/0270947 வாக்காளர் பெயர்: ராஜம்மா கணவர் பெயர்: சின்னவெங்கடேஷ் புதிய/பழைய வீட்டு எண்: 691 / 18-B வயது: 48 இனம்: பெண்	836	FMS3138005 வாக்காளர் பெயர்: மஞ்சம்மா தந்தை பெயர்: சந்திரப்பா புதிய/பழைய வீட்டு எண்: 691-A / 38-B வயது: 30 இனம்: பெண்
837	TN/14/074/0270948 வாக்காளர் பெயர்: சாக்கம்மா கணவர் பெயர்: கோபாலப்பா புதிய/பழைய வீட்டு எண்: 692 / 28-C வயது: 55 இனம்: பெண்	838	FMS5189295 வாக்காளர் பெயர்: பாபு தந்தை பெயர்: ராமரெட்டி புதிய/பழைய வீட்டு எண்: 692 / 28-B வயது: 37 இனம்: ஆண்	839	TN/14/074/0270955 வாக்காளர் பெயர்: கௌடம்மா கணவர் பெயர்: போடியப்பா புதிய/பழைய வீட்டு எண்: 692-A / 7-B வயது: 71 இனம்: பெண்
840	TN/14/074/0270957 வாக்காளர் பெயர்: காதிராஜ் தந்தை பெயர்: போடியப்பா புதிய/பழைய வீட்டு எண்: 692-B / NA வயது: 44 இனம்: ஆண்	841	TN/14/074/0270571 வாக்காளர் பெயர்: வெங்கடேஷ் தந்தை பெயர்: சென்னப்பா புதிய/பழைய வீட்டு எண்: 692-1 / NA வயது: 52 இனம்: ஆண்	842	FMS3139151 வாக்காளர் பெயர்: முனியம்மா கணவர் பெயர்: வெங்கடேஷ் புதிய/பழைய வீட்டு எண்: 692-1 / NA வயது: 44 இனம்: பெண்
843	FMS5684014 வாக்காளர் பெயர்: ஸ்ரீனிவாஸ் தந்தை பெயர்: வெங்கடேஷ் புதிய/பழைய வீட்டு எண்: 692-1 / NA வயது: 31 இனம்: ஆண்	844	ZBC0042143 வாக்காளர் பெயர்: பிரேமா கணவர் பெயர்: பாபு புதிய/பழைய வீட்டு எண்: 692-28B / NA வயது: 31 இனம்: பெண்	845	ZBC2143014 வாக்காளர் பெயர்: மம்தா தந்தை பெயர்: வெங்கடேஷ் புதிய/பழைய வீட்டு எண்: 693 / - வயது: 19 இனம்: பெண்
846	FMS6099212 வாக்காளர் பெயர்: சிவ்யயா தந்தை பெயர்: லகுமய்யா புதிய/பழைய வீட்டு எண்: 693 / NA வயது: 30 இனம்: ஆண்	847	TN/14/074/0270722 வாக்காளர் பெயர்: லகுமய்யா தந்தை பெயர்: போடியப்பா புதிய/பழைய வீட்டு எண்: 693-A / 70 வயது: 57 இனம்: ஆண்	848	TN/14/074/0270807 வாக்காளர் பெயர்: பார்வதம்மா கணவர் பெயர்: லகுமய்யா புதிய/பழைய வீட்டு எண்: 693-A / 70 வயது: 52 இனம்: பெண்
849	FMS3138310 வாக்காளர் பெயர்: லக்ஷம்மா கணவர் பெயர்: வெங்கடேஷ் புதிய/பழைய வீட்டு எண்: 693-A / 26-1 வயது: 33 இனம்: பெண்	850	FMS3139375 வாக்காளர் பெயர்: மஞ்சநாத் தந்தை பெயர்: லகுமய்யா புதிய/பழைய வீட்டு எண்: 693-A / 70 வயது: 33 இனம்: ஆண்	851	TN/14/074/0270435 வாக்காளர் பெயர்: வெங்கடேஷ் தந்தை பெயர்: சின்னவெங்கடராமணரெட்டி புதிய/பழைய வீட்டு எண்: 693-1/ வயது: 45 இனம்: ஆண்
852	TN/14/074/0270984 வாக்காளர் பெயர்: முனிராஜ் தந்தை பெயர்: கோபாலரெட்டி புதிய/பழைய வீட்டு எண்: 694 / 36-B வயது: 37 இனம்: ஆண்	853	ZBC1306828 வாக்காளர் பெயர்: உஷா கணவர் பெயர்: பாபு புதிய/பழைய வீட்டு எண்: 694 / NA வயது: 29 இனம்: பெண்	854	ZBC1306505 வாக்காளர் பெயர்: ஸ்ரீநாத் தந்தை பெயர்: சீனிவாசலு புதிய/பழைய வீட்டு எண்: 694 / 6-48 வயது: 23 இனம்: ஆண்

பிரிவு: 3-அமுதகொண்டபள்ளி (வ.கி) பி.எஸ்.திம்மசந்திரம் (ஊ) அமுதகொண்டபள்ளி வார்டு 1, பின்கோடு : 635105

855	FMS3138948 வாக்காளர் பெயர்: நாராயணப்பா தந்தை பெயர்: கோபால்ரெட்டி புதிய/பழைய வீட்டு எண்: 694-A/36-B வயது: 31 இனம்: ஆண்	856	FMS3139136 வாக்காளர் பெயர்: அருணா கணவர் பெயர்: முனிராஜீ புதிய/பழைய வீட்டு எண்: 694-C/36-B வயது: 37 இனம்: பெண்	857	FMS3138229 வாக்காளர் பெயர்: விஜயா தந்தை பெயர்: முனியப்பா புதிய/பழைய வீட்டு எண்: 694-C/36-B வயது: 33 இனம்: ஆண்
858	ZBC2143022 வாக்காளர் பெயர்: பத்மா கணவர் பெயர்: ராமசந்திரம் புதிய/பழைய வீட்டு எண்: 694-6/- வயது: 27 இனம்: பெண்	859	TN/14/074/0270983 வாக்காளர் பெயர்: சின்னம்மா கணவர் பெயர்: கோபால்ரெட்டி புதிய/பழைய வீட்டு எண்: 694A/36B வயது: 57 இனம்: பெண்	860	ZBC1050012 வாக்காளர் பெயர்: வசந்தா கணவர் பெயர்: நாராயணப்பா புதிய/பழைய வீட்டு எண்: 694A/36-B வயது: 25 இனம்: பெண்
861	TN/14/074/0270581 வாக்காளர் பெயர்: வெங்கடேஷ் தந்தை பெயர்: ராமகிருஷ்ணன் புதிய/பழைய வீட்டு எண்: 695/54 வயது: 60 இனம்: ஆண்	862	FMS3139557 வாக்காளர் பெயர்: முனிராஜு தந்தை பெயர்: வெங்கடேஷ் புதிய/பழைய வீட்டு எண்: 695/54 வயது: 40 இனம்: ஆண்	863	TN/14/074/0270543 வாக்காளர் பெயர்: பத்மா தந்தை பெயர்: வெங்கடேஷ் புதிய/பழைய வீட்டு எண்: 695/54 வயது: 30 இனம்: பெண்
864	FMS3139474 வாக்காளர் பெயர்: நாகபூஷனா தந்தை பெயர்: வெங்கடேஷ் புதிய/பழைய வீட்டு எண்: 695/54 வயது: 30 இனம்: ஆண்	865	ZBC1714377 வாக்காளர் பெயர்: நீலா கணவர் பெயர்: நாகபூசம் புதிய/பழைய வீட்டு எண்: 695/- வயது: 27 இனம்: பெண்	866	TN/14/074/0270979 வாக்காளர் பெயர்: நாராயணப்பா தந்தை பெயர்: அன்னையப்பா புதிய/பழைய வீட்டு எண்: 695-A/31-B வயது: 67 இனம்: ஆண்
867	TN/14/074/0270980 வாக்காளர் பெயர்: ராஜமமா கணவர் பெயர்: நாராயணப்பா புதிய/பழைய வீட்டு எண்: 695-A/31-B வயது: 57 இனம்: பெண்	868	TN/14/074/0270953 வாக்காளர் பெயர்: கோவிந்தம்மா கணவர் பெயர்: ராமகிருஷ்ணன் புதிய/பழைய வீட்டு எண்: 695-1/54 வயது: 77 இனம்: பெண்	869	FMS3138302 வாக்காளர் பெயர்: லட்சுமி தந்தை பெயர்: முனிராஜு புதிய/பழைய வீட்டு எண்: 695-1/54 வயது: 30 இனம்: பெண்
870	FMS6099139 வாக்காளர் பெயர்: ராஜேஷ் தந்தை பெயர்: நாராயணப்பா புதிய/பழைய வீட்டு எண்: 695-36/NA வயது: 28 இனம்: ஆண்	871	FMS6098958 வாக்காளர் பெயர்: முரளி தந்தை பெயர்: வெங்கடேஷ் புதிய/பழைய வீட்டு எண்: 695-54/NA வயது: 28 இனம்: ஆண்	872	TN/14/074/0270889 வாக்காளர் பெயர்: முனிவெங்கடப்பா தந்தை பெயர்: முனிராமையா புதிய/பழைய வீட்டு எண்: 696-A/31-B வயது: 47 இனம்: ஆண்
873	TN/14/074/0270820 வாக்காளர் பெயர்: முனியம்மா தந்தை பெயர்: லோகேஷமையா புதிய/பழைய வீட்டு எண்: 697/17 வயது: 68 இனம்: ஆண்	874	FMS5684139 வாக்காளர் பெயர்: நாகராஜு தந்தை பெயர்: லோகேஷமையா புதிய/பழைய வீட்டு எண்: 697/17 வயது: 42 இனம்: ஆண்	875	FMS3137924 வாக்காளர் பெயர்: ரத்னம்மா கணவர் பெயர்: நாகராஜு புதிய/பழைய வீட்டு எண்: 697/17 வயது: 32 இனம்: பெண்
876	TN/14/074/0270885 வாக்காளர் பெயர்: முனிராமையா தந்தை பெயர்: முனுசாமியப்பா புதிய/பழைய வீட்டு எண்: 697-A/549 வயது: 77 இனம்: ஆண்	877	TN/14/074/0270887 வாக்காளர் பெயர்: கிருஷ்ணப்பா தந்தை பெயர்: முனிராமையா புதிய/பழைய வீட்டு எண்: 697-A/549 வயது: 55 இனம்: ஆண்	878	ZBC1049907 வாக்காளர் பெயர்: வெங்கடராமப்பா தாய் பெயர்: பாபம்மா புதிய/பழைய வீட்டு எண்: 697-1/NA வயது: 67 இனம்: ஆண்
879	FMS3138211 வாக்காளர் பெயர்: பாபம்மா கணவர் பெயர்: வெங்கடரமணப்பா புதிய/பழைய வீட்டு எண்: 697-1/NA வயது: 43 இனம்: பெண்	880	FMS3139706 வாக்காளர் பெயர்: ராஜப்பா தந்தை பெயர்: சீனப்பா புதிய/பழைய வீட்டு எண்: 698/36 வயது: 47 இனம்: ஆண்	881	TN/14/074/0270964 வாக்காளர் பெயர்: ரத்னம்மா கணவர் பெயர்: ராஜப்பா புதிய/பழைய வீட்டு எண்: 698/36 வயது: 42 இனம்: பெண்
882	TN/14/074/0270878 வாக்காளர் பெயர்: திம்மக்கா கணவர் பெயர்: அப்போஜியப்பா புதிய/பழைய வீட்டு எண்: 698-A/9-C வயது: 72 இனம்: பெண்	883	FMS3139524 வாக்காளர் பெயர்: ரத்னம்மா கணவர் பெயர்: அப்போஜியப்பா புதிய/பழைய வீட்டு எண்: 698-A/9-C வயது: 57 இனம்: பெண்	884	FMS3139466 வாக்காளர் பெயர்: முனுசாமி தந்தை பெயர்: அப்போஜியப்பா புதிய/பழைய வீட்டு எண்: 698-A/9-C வயது: 34 இனம்: ஆண்

பிரிவு: 3-அமுதகொண்டபள்ளி (வ.கி) பி.எஸ்.திம்மசந்திரம் (ஊ) அமுதகொண்டபள்ளி வார்டு 1, பின்கோடு : 635105

885	FMS5191812	886	FMS6099154	887	FMS3138179
வாக்காளர் பெயர்: குமார்		வாக்காளர் பெயர்: சுஜாதா		வாக்காளர் பெயர்:	
தந்தை பெயர்: அப்போஜியப்பா		கணவர் பெயர்: முனுசாமி		வெங்கடலட்சுமம்மா	
புதிய/பழைய வீட்டு எண்: 698-A/9-C		புதிய/பழைய வீட்டு எண்: 698-A/NA		கணவர் பெயர்: கிருஷ்ணப்பா	
வயது: 34 இனம்: ஆண்		வயது: 28 இனம்: பெண்		புதிய/பழைய வீட்டு எண்: 699/25	
888	TN/14/074/0270883	889	FMS3139532	890	TN/14/074/0270962
வாக்காளர் பெயர்: நாராயணப்பா		வாக்காளர் பெயர்: நாகவேணி		வாக்காளர் பெயர்: சிக்கிராமப்பா	
தந்தை பெயர்: சிக்கன்னா		கணவர் பெயர்: நாராயணப்பா		தந்தை பெயர்: முனுசாமி	
புதிய/பழைய வீட்டு எண்: 699-A/NA		புதிய/பழைய வீட்டு எண்: 699-A/NA		புதிய/பழைய வீட்டு எண்: 700/30	
வயது: 44 இனம்: ஆண்		வயது: 39 இனம்: பெண்		வயது: 62 இனம்: ஆண்	
891	FMS3139037	892	TN/14/074/0270881	893	FMS3139367
வாக்காளர் பெயர்: ரத்னம்மா		வாக்காளர் பெயர்: நாகராஜ்		வாக்காளர் பெயர்: லோகேஷ்	
கணவர் பெயர்: சிக்கிராமப்பா		தந்தை பெயர்: சிக்கண்ணையா		தந்தை பெயர்: நாகராஜ்	
புதிய/பழைய வீட்டு எண்: 700/30		புதிய/பழைய வீட்டு எண்: 700-A/9-C1		புதிய/பழைய வீட்டு எண்: 700-A/9-C1	
வயது: 51 இனம்: பெண்		வயது: 62 இனம்: ஆண்		வயது: 34 இனம்: ஆண்	
894	FMS6098941	895	TN/14/074/0270882	896	FMS3139326
வாக்காளர் பெயர்: முரளிமோகன்		வாக்காளர் பெயர்: பத்மா		வாக்காளர் பெயர்: ராஜேஸ்	
தந்தை பெயர்: சிக்கிராமப்பா		கணவர் பெயர்: நாகராஜ்		தந்தை பெயர்: நாகராஜ்	
புதிய/பழைய வீட்டு எண்: 700-30/NA		புதிய/பழைய வீட்டு எண்: 700A/9C1		புதிய/பழைய வீட்டு எண்: 700A/9C1	
வயது: 28 இனம்: ஆண்		வயது: 54 இனம்: பெண்		வயது: 36 இனம்: ஆண்	
897	ZBC1870203	898	TN/14/074/0270880	899	TN/14/074/0270823
வாக்காளர் பெயர்: வாணி		வாக்காளர் பெயர்: சிக்கண்ணையா		வாக்காளர் பெயர்: தோதலம்மா	
கணவர் பெயர்: லோகேஷ்		தந்தை பெயர்: முனுசாமிப்பா		கணவர் பெயர்: சிக்கண்ணையா	
புதிய/பழைய வீட்டு எண்: 700A/-		புதிய/பழைய வீட்டு எண்: 701/NA		புதிய/பழைய வீட்டு எண்: 701/NA	
வயது: 29 இனம்: பெண்		வயது: 79 இனம்: ஆண்		வயது: 74 இனம்: பெண்	
900	TN/14/074/0270944	901	TN/14/074/0270945	902	FMS3138906
வாக்காளர் பெயர்: சீதம்மா		வாக்காளர் பெயர்: கௌரம்மா		வாக்காளர் பெயர்: நாகேஷ்	
கணவர் பெயர்: சின்னராமரெட்டி		கணவர் பெயர்: சின்னராமரெட்டி		தந்தை பெயர்: சின்னராமரெட்டி	
புதிய/பழைய வீட்டு எண்: 702/25-A		புதிய/பழைய வீட்டு எண்: 702/25-A		புதிய/பழைய வீட்டு எண்: 702/25-A	
வயது: 64 இனம்: பெண்		வயது: 57 இனம்: பெண்		வயது: 34 இனம்: ஆண்	
903	ZBC2241289	904	ZBC2241297	905	ZBC2307825
வாக்காளர் பெயர்:		வாக்காளர் பெயர்: சுசிதரா		வாக்காளர் பெயர்: சீனப்பா	
முனிகிருஷ்ணன்		கணவர் பெயர்: முனிகிருஷ்ணப்பா		தந்தை பெயர்: முனியப்பா	
தந்தை பெயர்: முனியப்பா		புதிய/பழைய வீட்டு எண்: 702/-		புதிய/பழைய வீட்டு எண்: 702-1/-	
புதிய/பழைய வீட்டு எண்: 702/-		வயது: 34 இனம்: பெண்		வயது: 39 இனம்: ஆண்	
வயது: 43 இனம்: ஆண்		906	FMS5684030	907	FMS5684048
906	ZBC0042135	வாக்காளர் பெயர்: நாராயணரெட்டி		வாக்காளர் பெயர்: ஜெயம்மா	
வாக்காளர் பெயர்: ஜோதி		தந்தை பெயர்: நீதரெட்டி		கணவர் பெயர்: நானாயணரெட்டி	
கணவர் பெயர்: நாகேஷ்		புதிய/பழைய வீட்டு எண்: 703/54		புதிய/பழைய வீட்டு எண்: 703/54	
புதிய/பழைய வீட்டு எண்: 702-25B/NA		வயது: 62 இனம்: ஆண்		வயது: 52 இனம்: பெண்	
வயது: 30 இனம்: பெண்		909	ZBC0042150	910	TN/14/074/0270999
909	ZBC0042150	வாக்காளர் பெயர்: நேத்திராவதி		வாக்காளர் பெயர்: குருமூர்த்தி	
வாக்காளர் பெயர்: நேத்திராவதி		கணவர் பெயர்: வெங்கடேஷ்		தந்தை பெயர்: நாடிப்பா	
கணவர் பெயர்: வெங்கடேஷ்		புதிய/பழைய வீட்டு எண்: 703/NA		புதிய/பழைய வீட்டு எண்: 704/71	
புதிய/பழைய வீட்டு எண்: 703/NA		வயது: 30 இனம்: பெண்		வயது: 40 இனம்: ஆண்	
வயது: 30 இனம்: பெண்		912	FMS3138930	913	FMS3138732
912	FMS3138930	வாக்காளர் பெயர்: லட்சுமம்மா		வாக்காளர் பெயர்: குக்மணியம்மா	
வாக்காளர் பெயர்: லட்சுமம்மா		தந்தை பெயர்: நாடியப்பா		கணவர் பெயர்: குருமூர்த்தி	
தந்தை பெயர்: நாடியப்பா		புதிய/பழைய வீட்டு எண்: 704-1/71		புதிய/பழைய வீட்டு எண்: 704-1/71	
புதிய/பழைய வீட்டு எண்: 704-1/71		வயது: 57 இனம்: ஆண்		வயது: 36 இனம்: பெண்	
வயது: 57 இனம்: ஆண்		914	TN/14/074/0270998	914	TN/14/074/0270998
914	TN/14/074/0270998	வாக்காளர் பெயர்: வெங்கடசாமி		வாக்காளர் பெயர்: வெங்கடசாமி	
வாக்காளர் பெயர்: வெங்கடசாமி		தந்தை பெயர்: நடுப்பண்ணா		தந்தை பெயர்: நடுப்பண்ணா	
தந்தை பெயர்: நடுப்பண்ணா		புதிய/பழைய வீட்டு எண்: 704-71/-		புதிய/பழைய வீட்டு எண்: 704-71/-	
புதிய/பழைய வீட்டு எண்: 704-71/-		வயது: 42 இனம்: ஆண்		வயது: 42 இனம்: ஆண்	
வயது: 42 இனம்: ஆண்					

பிரிவு: 3-அமுதகொண்டபள்ளி (வ.கி) பி.எஸ்.திம்மசந்திரம் (ஊ) அமுதகொண்டபள்ளி வார்டு 1, பின்கோடு : 635105

915	FMS5684055 வாக்காளர் பெயர்: சின்னப்பா தந்தை பெயர்: காதலப்பா புதிய/பழைய வீட்டு எண்: 706/46-C வயது: 53 இனம்: ஆண்	916	TN/14/074/0270743 வாக்காளர் பெயர்: ஜெயம்மா தந்தை பெயர்: சீனப்பா புதிய/பழைய வீட்டு எண்: 706/46-C வயது: 44 இனம்: ஆண்	917	FMS5684063 வாக்காளர் பெயர்: ஜெயம்மா கணவர் பெயர்: சின்னப்பா புதிய/பழைய வீட்டு எண்: 706/46-C வயது: 44 இனம்: பெண்
918	FMS6099246 வாக்காளர் பெயர்: வெங்கடேஸ் தந்தை பெயர்: லட்சுமப்பா புதிய/பழைய வீட்டு எண்: 706/NA வயது: 31 இனம்: ஆண்	919	TN/14/074/0270783 வாக்காளர் பெயர்: லக்ஷ்மப்பா தந்தை பெயர்: அப்போஜியப்பா புதிய/பழைய வீட்டு எண்: 706-1/NA வயது: 62 இனம்: ஆண்	920	TN/14/074/0270749 வாக்காளர் பெயர்: லக்ஷ்மம்மா கணவர் பெயர்: லக்ஷ்மப்பா புதிய/பழைய வீட்டு எண்: 706-1/NA வயது: 54 இனம்: பெண்
921	FMS5183637 வாக்காளர் பெயர்: அப்போஜி தந்தை பெயர்: லக்ஷ்மப்பா புதிய/பழைய வீட்டு எண்: 706-1/NA வயது: 34 இனம்: ஆண்	922	FMS3138120 வாக்காளர் பெயர்: நாராயணசாமி தந்தை பெயர்: பாலப்பா புதிய/பழைய வீட்டு எண்: 707/46-A வயது: 42 இனம்: ஆண்	923	FMS3137841 வாக்காளர் பெயர்: மாதேவம்மா தந்தை பெயர்: நாராயணசாமி புதிய/பழைய வீட்டு எண்: 707/46-A வயது: 34 இனம்: பெண்
924	TN/14/074/0270802 வாக்காளர் பெயர்: ராஜப்பா தந்தை பெயர்: தோதப்பா புதிய/பழைய வீட்டு எண்: 708/77 வயது: 59 இனம்: ஆண்	925	FMS3138716 வாக்காளர் பெயர்: கொண்டம்மா கணவர் பெயர்: ராஜப்பா புதிய/பழைய வீட்டு எண்: 708/77 வயது: 47 இனம்: பெண்	926	FMS6099220 வாக்காளர் பெயர்: முரளி தந்தை பெயர்: ராஜப்பா புதிய/பழைய வீட்டு எண்: 708-77/NA வயது: 28 இனம்: ஆண்
927	TN/14/074/0270799 வாக்காளர் பெயர்: போலம்மா கணவர் பெயர்: காதலப்பா புதிய/பழைய வீட்டு எண்: 709-1/46-B வயது: 61 இனம்: பெண்	928	TN/14/074/0270614 வாக்காளர் பெயர்: முனிவெங்கடப்பா தந்தை பெயர்: காதலப்பா புதிய/பழைய வீட்டு எண்: 709-1/46-D வயது: 52 இனம்: ஆண்	929	TN/14/074/0271006 வாக்காளர் பெயர்: முனிராஜா தந்தை பெயர்: காதலப்பா புதிய/பழைய வீட்டு எண்: 709-1/46B வயது: 46 இனம்: ஆண்
930	TN/14/074/0270006 வாக்காளர் பெயர்: திம்மக்கா கணவர் பெயர்: முனிராஜி புதிய/பழைய வீட்டு எண்: 709-1/46-B வயது: 46 இனம்: பெண்	931	TN/14/074/0270747 வாக்காளர் பெயர்: முனிலட்சுமம்மா கணவர் பெயர்: முனிவெங்கடப்பா புதிய/பழைய வீட்டு எண்: 710/46-D வயது: 52 இனம்: பெண்	932	TN/14/074/0271015 வாக்காளர் பெயர்: ராமலிங்கம் தந்தை பெயர்: முனியப்பா புதிய/பழைய வீட்டு எண்: 710/62 வயது: 40 இனம்: ஆண்
933	FMS6099170 வாக்காளர் பெயர்: எல்லம்மா கணவர் பெயர்: முனியப்பா புதிய/பழைய வீட்டு எண்: 710-62/NA வயது: 60 இனம்: பெண்	934	TN/14/074/0271007 வாக்காளர் பெயர்: வெங்கடசாமி தந்தை பெயர்: காதலப்பா புதிய/பழைய வீட்டு எண்: 711/46-A வயது: 57 இனம்: ஆண்	935	TN/14/074/0271008 வாக்காளர் பெயர்: முனியம்மா கணவர் பெயர்: வெங்கடசாமி புதிய/பழைய வீட்டு எண்: 711/46-A வயது: 50 இனம்: பெண்
936	FMS1682079 வாக்காளர் பெயர்: கிட்டப்பா தந்தை பெயர்: திருமாலப்பா புதிய/பழைய வீட்டு எண்: 712/58-A வயது: 72 இனம்: ஆண்	937	TN/14/074/0270765 வாக்காளர் பெயர்: வெங்கடம்மா கணவர் பெயர்: கிட்டப்பா புதிய/பழைய வீட்டு எண்: 712/58-A வயது: 64 இனம்: பெண்	938	FMS3138559 வாக்காளர் பெயர்: நஞ்சுண்டப்பா தந்தை பெயர்: நாராயணப்பா புதிய/பழைய வீட்டு எண்: 712/58-A வயது: 42 இனம்: ஆண்
939	FMS3137866 வாக்காளர் பெயர்: முனிரத்தனா கணவர் பெயர்: நஞ்சுண்டப்பா புதிய/பழைய வீட்டு எண்: 712/58-A வயது: 37 இனம்: பெண்	940	TN/14/074/0270751 வாக்காளர் பெயர்: திம்மராயப்பா தந்தை பெயர்: கிட்டப்பா புதிய/பழைய வீட்டு எண்: 713/56B வயது: 59 இனம்: ஆண்	941	TN/14/074/0271010 வாக்காளர் பெயர்: எல்லம்மா கணவர் பெயர்: திம்மராயப்பா புதிய/பழைய வீட்டு எண்: 713/56-B வயது: 50 இனம்: பெண்
942	FMS5684071 வாக்காளர் பெயர்: எல்லப்பா தந்தை பெயர்: கிட்டப்பா புதிய/பழைய வீட்டு எண்: 713-1/NA வயது: 47 இனம்: ஆண்	943	FMS1681865 வாக்காளர் பெயர்: சுசிலம்மா கணவர் பெயர்: எல்லப்பா புதிய/பழைய வீட்டு எண்: 713-1/NA வயது: 39 இனம்: பெண்	944	TN/14/074/0270017 வாக்காளர் பெயர்: எர்ரம்மா கணவர் பெயர்: முனியப்பா புதிய/பழைய வீட்டு எண்: 714/NA வயது: 65 இனம்: பெண்

பிரிவு: 3-அமுதகொண்டபள்ளி (வ.கி) பி.எஸ்.திம்மசந்திரம் (ஊ) அமுதகொண்டபள்ளி வார்டு 1, பின்கோடு : 635105

945	TN/14/074/0271018 வாக்காளர் பெயர்: முனியா தந்தை பெயர்: முனியப்பா புதிய/பழைய வீட்டு எண்: 714/NA வயது: 47 இனம்: ஆண்	946	FMS1681832 வாக்காளர் பெயர்: லலிதா கணவர் பெயர்: முனியா புதிய/பழைய வீட்டு எண்: 714/NA வயது: 35 இனம்: பெண்	947	TN/14/074/0271011 வாக்காளர் பெயர்: முனியம்மா கணவர் பெயர்: சீத்தப்பா புதிய/பழைய வீட்டு எண்: 715/53 வயது: 59 இனம்: பெண்
948	FMS3137627 வாக்காளர் பெயர்: அபையப்பா தந்தை பெயர்: சித்தப்பா புதிய/பழைய வீட்டு எண்: 715/53 வயது: 33 இனம்: ஆண்	949	TN/14/074/0271012 வாக்காளர் பெயர்: முனியப்பா தந்தை பெயர்: சித்தப்பா புதிய/பழைய வீட்டு எண்: 716/53 வயது: 46 இனம்: ஆண்	950	FMS5684089 வாக்காளர் பெயர்: நாராயணப்பா தந்தை பெயர்: எல்லப்பா புதிய/பழைய வீட்டு எண்: 717/53-A வயது: 62 இனம்: ஆண்
951	FMS3136538 வாக்காளர் பெயர்: கௌரம்மா கணவர் பெயர்: நாராயணப்பா புதிய/பழைய வீட்டு எண்: 717/53-A வயது: 52 இனம்: பெண்	952	FMS5684097 வாக்காளர் பெயர்: ராஜப்பா தந்தை பெயர்: நாராயணப்பா புதிய/பழைய வீட்டு எண்: 717/53-A வயது: 37 இனம்: ஆண்	953	FMS1682004 வாக்காளர் பெயர்: சின்னமுனியப்பா தந்தை பெயர்: நாராயணப்பா புதிய/பழைய வீட்டு எண்: 717/53-A வயது: 36 இனம்: ஆண்
954	FMS3138294 வாக்காளர் பெயர்: எல்லம்மா கணவர் பெயர்: ராஜப்பா புதிய/பழைய வீட்டு எண்: 717/53-A வயது: 34 இனம்: பெண்	955	TN/14/074/0270014 வாக்காளர் பெயர்: குர்ரப்பா தந்தை பெயர்: முனியப்பா புதிய/பழைய வீட்டு எண்: 717-1/53-A வயது: 46 இனம்: ஆண்	956	ZBC1136845 வாக்காளர் பெயர்: முனிரத்னம்மா கணவர் பெயர்: சீனப்பா புதிய/பழைய வீட்டு எண்: 717-53-A/- வயது: 35 இனம்: பெண்
957	ZBC1306976 வாக்காளர் பெயர்: நீலம்மா கணவர் பெயர்: சின்னமுனியப்பா புதிய/பழைய வீட்டு எண்: 717-53A/NA வயது: 24 இனம்: பெண்	958	FMS3139052 வாக்காளர் பெயர்: சுஜாதா கணவர் பெயர்: குர்ரப்பா புதிய/பழைய வீட்டு எண்: 718/62 வயது: 38 இனம்: பெண்	959	TN/14/074/0271020 வாக்காளர் பெயர்: ரமேஷ் தந்தை பெயர்: தொண்ணப்பா புதிய/பழைய வீட்டு எண்: 719/51-B வயது: 43 இனம்: ஆண்
960	FMS1681857 வாக்காளர் பெயர்: எல்லம்மா கணவர் பெயர்: ரமேஷ் புதிய/பழைய வீட்டு எண்: 719/51-B வயது: 37 இனம்: பெண்	961	FMS3139169 வாக்காளர் பெயர்: எல்லம்மா கணவர் பெயர்: ராமப்பா புதிய/பழைய வீட்டு எண்: 720/56 வயது: 38 இனம்: பெண்	962	FMS3139565 வாக்காளர் பெயர்: கிருஷ்ணப்பா தந்தை பெயர்: லட்சுமய்யா புதிய/பழைய வீட்டு எண்: 720-1/NA வயது: 41 இனம்: ஆண்
963	FMS3139094 வாக்காளர் பெயர்: முனிராஜம்மா கணவர் பெயர்: கிருஷ்ணப்பா புதிய/பழைய வீட்டு எண்: 720-1/NA வயது: 32 இனம்: பெண்	964	TN/14/074/0271022 வாக்காளர் பெயர்: ரத்னம்மா கணவர் பெயர்: வெங்கடகிரியப்பா புதிய/பழைய வீட்டு எண்: 721/NA வயது: 43 இனம்: பெண்	965	TN/14/074/0271002 வாக்காளர் பெயர்: முனுசாமி தந்தை பெயர்: சின்னப்பா புதிய/பழைய வீட்டு எண்: 722/46-A வயது: 62 இனம்: ஆண்
966	TN/14/074/0271003 வாக்காளர் பெயர்: முனிரத்தா கணவர் பெயர்: முனுசாமி புதிய/பழைய வீட்டு எண்: 722/46-A வயது: 55 இனம்: பெண்	967	FMS3137890 வாக்காளர் பெயர்: சின்னப்பா தந்தை பெயர்: முனுசாமி புதிய/பழைய வீட்டு எண்: 722/46-A வயது: 34 இனம்: ஆண்	968	TN/14/074/0271004 வாக்காளர் பெயர்: மாதப்பா தந்தை பெயர்: குர்ரப்பா புதிய/பழைய வீட்டு எண்: 722-1/NA வயது: 72 இனம்: ஆண்
969	FMS6098974 வாக்காளர் பெயர்: சகுணா கணவர் பெயர்: சின்னப்பா புதிய/பழைய வீட்டு எண்: 722-46A/NA வயது: 29 இனம்: பெண்	970	FMS3138534 வாக்காளர் பெயர்: கிருஷ்ணப்பா தந்தை பெயர்: தோணப்பா புதிய/பழைய வீட்டு எண்: 723/48 வயது: 35 இனம்: ஆண்	971	FMS3139599 வாக்காளர் பெயர்: நாகராஜ் தந்தை பெயர்: தோணப்பா புதிய/பழைய வீட்டு எண்: 723-1/48 வயது: 42 இனம்: ஆண்
972	FMS1678937 வாக்காளர் பெயர்: நாகமணி கணவர் பெயர்: நாகராஜ் புதிய/பழைய வீட்டு எண்: 723-2/48 வயது: 37 இனம்: பெண்	973	TN/14/074/0270473 வாக்காளர் பெயர்: நடுப்பண்ணா தந்தை பெயர்: வெங்கடப்பா புதிய/பழைய வீட்டு எண்: 724/48-B வயது: 59 இனம்: ஆண்	974	TN/14/074/0270503 வாக்காளர் பெயர்: எல்லம்மா கணவர் பெயர்: நாதிப்பா புதிய/பழைய வீட்டு எண்: 724/48-B வயது: 52 இனம்: பெண்

பிரிவு: 3-அமுதகொண்டபள்ளி (வ.கி) பி.எஸ்.திம்மசந்திரம் (ஊ) அமுதகொண்டபள்ளி வார்டு 1, பின்கோடு : 635105

975	TN/14/074/0270787 வாக்காளர் பெயர்: சங்கரப்பா தந்தை பெயர்: முனியப்பா புதிய/பழைய வீட்டு எண்: 725 / NA வயது: 48 இனம்: ஆண்	976	TN/14/074/0270748 வாக்காளர் பெயர்: ரத்னம்மா கணவர் பெயர்: சங்கரப்பா புதிய/பழைய வீட்டு எண்: 725 / NA வயது: 42 இனம்: பெண்	977	TN/14/074/0271021 வாக்காளர் பெயர்: முனியப்பா தந்தை பெயர்: முனிமாதப்பா புதிய/பழைய வீட்டு எண்: 726 / 47 வயது: 59 இனம்: ஆண்
978	TN/14/074/0270778 வாக்காளர் பெயர்: செம்மம்மா தந்தை பெயர்: முனியப்பா புதிய/பழைய வீட்டு எண்: 726 / 47 வயது: 50 இனம்: ஆண்	979	FMS3138872 வாக்காளர் பெயர்: வெங்கடேஷ் தந்தை பெயர்: முனியப்பா புதிய/பழைய வீட்டு எண்: 726 / 47 வயது: 32 இனம்: ஆண்	980	FMS3138625 வாக்காளர் பெயர்: முனிராஜ் தந்தை பெயர்: முனியப்பா புதிய/பழைய வீட்டு எண்: 726 / 47 வயது: 30 இனம்: ஆண்
981	ZBC0042168 வாக்காளர் பெயர்: நாகவேணி கணவர் பெயர்: வெங்கடேஷ் புதிய/பழைய வீட்டு எண்: 726 / NA வயது: 29 இனம்: பெண்	982	FMS3139243 வாக்காளர் பெயர்: ரத்னம்மா கணவர் பெயர்: குட்டப்பா புதிய/பழைய வீட்டு எண்: 727 / U45 வயது: 44 இனம்: பெண்	983	TN/14/074/0271023 வாக்காளர் பெயர்: முனிவெங்கடப்பா தந்தை பெயர்: முனுசாமி புதிய/பழைய வீட்டு எண்: 728 / 47-A வயது: 73 இனம்: ஆண்
984	TN/14/074/0270777 வாக்காளர் பெயர்: முனியம்மா கணவர் பெயர்: முனிவெங்கடப்பா புதிய/பழைய வீட்டு எண்: 728 / 47-A வயது: 59 இனம்: பெண்	985	FMS5191879 வாக்காளர் பெயர்: மூகியம்மா கணவர் பெயர்: வெங்கடப்பா புதிய/பழைய வீட்டு எண்: 728 / 47-A வயது: 49 இனம்: பெண்	986	FMS3136603 வாக்காளர் பெயர்: நாகராஜ் தந்தை பெயர்: முனியப்பா புதிய/பழைய வீட்டு எண்: 729 / 49-A வயது: 32 இனம்: ஆண்
987	FMS3138823 வாக்காளர் பெயர்: நாராயணம்மா தந்தை பெயர்: முனிராஜ் புதிய/பழைய வீட்டு எண்: 729 / NA வயது: 32 இனம்: பெண்	988	TN/14/074/0270808 வாக்காளர் பெயர்: முனிராஜ் தந்தை பெயர்: முகியப்பா புதிய/பழைய வீட்டு எண்: 729-1 / NA வயது: 38 இனம்: ஆண்	989	ZBC0042176 வாக்காளர் பெயர்: முனிரத்தினா கணவர் பெயர்: நாகராஜ் புதிய/பழைய வீட்டு எண்: 729-49A / NA வயது: 34 இனம்: பெண்
990	FMS3139128 வாக்காளர் பெயர்: சஜாதா கணவர் பெயர்: முனிராஜ் புதிய/பழைய வீட்டு எண்: 731 / NA வயது: 35 இனம்: பெண்	991	TN/14/074/0270812 வாக்காளர் பெயர்: திம்மராயப்பா தந்தை பெயர்: முனிதிம்மப்பா புதிய/பழைய வீட்டு எண்: 733 / 42-A வயது: 62 இனம்: ஆண்	992	TN/14/074/0270729 வாக்காளர் பெயர்: மாலா கணவர் பெயர்: திம்மராயப்பா புதிய/பழைய வீட்டு எண்: 733 / 42-A வயது: 47 இனம்: பெண்
993	FMS5187299 வாக்காளர் பெயர்: முருகேஷ் தந்தை பெயர்: திம்மராயப்பா புதிய/பழைய வீட்டு எண்: 733 / 42-A வயது: 31 இனம்: ஆண்	994	TN/14/074/0270798 வாக்காளர் பெயர்: திம்மராயப்பா தந்தை பெயர்: முனிதிம்மப்பா புதிய/பழைய வீட்டு எண்: 734 / 43-A வயது: 64 இனம்: ஆண்	995	FMS3139268 வாக்காளர் பெயர்: திம்மேஷப்பா தந்தை பெயர்: திம்மராயப்பா புதிய/பழைய வீட்டு எண்: 734 / 43-A வயது: 37 இனம்: ஆண்
996	FMS3139110 வாக்காளர் பெயர்: அனிதா தந்தை பெயர்: திம்மேஷப்பா புதிய/பழைய வீட்டு எண்: 734 / 43-A வயது: 32 இனம்: பெண்	997	TN/14/074/0270810 வாக்காளர் பெயர்: முனியப்பா தந்தை பெயர்: கோபாலப்பா புதிய/பழைய வீட்டு எண்: 736 / 85 வயது: 60 இனம்: ஆண்	998	TN/14/074/0270742 வாக்காளர் பெயர்: முனிதாயம்மா கணவர் பெயர்: முனியப்பா புதிய/பழைய வீட்டு எண்: 736 / 85 வயது: 48 இனம்: பெண்
999	FMS3138708 வாக்காளர் பெயர்: ராஜப்பா தந்தை பெயர்: முனியப்பா புதிய/பழைய வீட்டு எண்: 736 / 85 வயது: 37 இனம்: ஆண்	1000	FMS3138799 வாக்காளர் பெயர்: லட்சுமம்மா கணவர் பெயர்: ராஜப்பா புதிய/பழைய வீட்டு எண்: 736 / 85 வயது: 32 இனம்: பெண்	1001	TN/14/074/0271027 வாக்காளர் பெயர்: லட்சுமம்மா தந்தை பெயர்: எல்லப்பா புதிய/பழைய வீட்டு எண்: 737 / 44-A வயது: 42 இனம்: ஆண்
1002	TN/14/074/0271038 வாக்காளர் பெயர்: ராஜப்பா தந்தை பெயர்: முனியப்பா புதிய/பழைய வீட்டு எண்: 739 / 39 வயது: 58 இனம்: ஆண்	1003	TN/14/074/0271039 வாக்காளர் பெயர்: ஜெயலட்சுமி கணவர் பெயர்: ராஜப்பா புதிய/பழைய வீட்டு எண்: 739 / 39 வயது: 50 இனம்: பெண்	1004	FMS3137973 வாக்காளர் பெயர்: முனிகிருஷ்ணப்பா தந்தை பெயர்: முனியப்பா புதிய/பழைய வீட்டு எண்: 739 / 39 வயது: 30 இனம்: ஆண்

பிரிவு: 3-அமுதகொண்டபள்ளி (வ.கி) பி.எஸ்.திம்மசந்திரம் (ஊ) அமுதகொண்டபள்ளி வார்டு 1, பிள்கோடு : 635105

1005 ZBC2241255 வாக்காளர் பெயர்: ரம்பா கணவர் பெயர்: முனிகிருஷ்ணன் புதிய/பழைய வீட்டு எண்: 739 / - வயது: 21 இனம்: பெண்	1006 FMS5191341 வாக்காளர் பெயர்: திம்மக்கா கணவர் பெயர்: சொன்னப்பா புதிய/பழைய வீட்டு எண்: 739-1 / NA வயது: 60 இனம்: பெண்	1007 TN/14/074/0271040 வாக்காளர் பெயர்: சின்னசாமி தந்தை பெயர்: முனியப்பா புதிய/பழைய வீட்டு எண்: 739-1 / NA வயது: 52 இனம்: ஆண்
1008 FMS3138674 வாக்காளர் பெயர்: ரத்ணம்மா கணவர் பெயர்: சின்னசாமி புதிய/பழைய வீட்டு எண்: 739-1 / NA வயது: 41 இனம்: பெண்	1009 TN/14/074/0271041 வாக்காளர் பெயர்: சீகரலப்பா தந்தை பெயர்: முனியப்பா புதிய/பழைய வீட்டு எண்: 739-2 / NA வயது: 41 இனம்: ஆண்	1010 FMS5191333 வாக்காளர் பெயர்: சாந்தம்மா கணவர் பெயர்: சீகரலப்பா புதிய/பழைய வீட்டு எண்: 739-2 / NA வயது: 30 இனம்: பெண்
1011 TN/14/074/0271030 வாக்காளர் பெயர்: முனுவெங்கடப்பா தந்தை பெயர்: வெங்கடகிரியப்பா புதிய/பழைய வீட்டு எண்: 740 / 53 வயது: 54 இனம்: ஆண்	1012 TN/14/074/0271031 வாக்காளர் பெயர்: முனிரத்னம்மா கணவர் பெயர்: முனுவெங்கடப்பா புதிய/பழைய வீட்டு எண்: 740 / 53 வயது: 49 இனம்: பெண்	1013 ZBC2241248 வாக்காளர் பெயர்: ரகு தந்தை பெயர்: முனுவெங்கடப்பா புதிய/பழைய வீட்டு எண்: 740 / - வயது: 20 இனம்: ஆண்
1014 TN/14/074/0271033 வாக்காளர் பெயர்: வெங்கட்டம்மா கணவர் பெயர்: வெங்கடகிரியப்பா புதிய/பழைய வீட்டு எண்: 741 / NA வயது: 77 இனம்: பெண்	1015 TN/14/074/0271032 வாக்காளர் பெயர்: நாராயணப்பா தந்தை பெயர்: வெங்கடகிரியப்பா புதிய/பழைய வீட்டு எண்: 741 / NA வயது: 44 இனம்: ஆண்	1016 FMS3138757 வாக்காளர் பெயர்: கலாவதி கணவர் பெயர்: நாராயணப்பா புதிய/பழைய வீட்டு எண்: 741 / NA வயது: 37 இனம்: பெண்
1017 TN/14/074/0270562 வாக்காளர் பெயர்: சின்னமுனிதிம்மப்பா தந்தை பெயர்: லட்சுமையா புதிய/பழைய வீட்டு எண்: 742 / 49 வயது: 74 இனம்: ஆண்	1018 TN/14/074/0270536 வாக்காளர் பெயர்: முனியம்மா தந்தை பெயர்: சின்னமுனிதிம்மப்பா புதிய/பழைய வீட்டு எண்: 742 / 49 வயது: 62 இனம்: ஆண்	1019 FMS5684113 வாக்காளர் பெயர்: வெங்கட்டம்மா கணவர் பெயர்: லட்சுமையா புதிய/பழைய வீட்டு எண்: 743 / NA வயது: 51 இனம்: பெண்
1020 FMS1681964 வாக்காளர் பெயர்: சந்திரப்பா தந்தை பெயர்: பெத்தமுனியப்பா புதிய/பழைய வீட்டு எண்: 743 / 49-A வயது: 39 இனம்: ஆண்	1021 FMS3137981 வாக்காளர் பெயர்: அப்பையப்பா தந்தை பெயர்: லட்சுமையா புதிய/பழைய வீட்டு எண்: 743 / NA வயது: 37 இனம்: ஆண்	1022 FMS1681881 வாக்காளர் பெயர்: நஞ்சம்மா கணவர் பெயர்: சந்திரப்பா புதிய/பழைய வீட்டு எண்: 743 / 49-A வயது: 35 இனம்: பெண்
1023 FMS3139235 வாக்காளர் பெயர்: வெங்கடகிரியம்மா கணவர் பெயர்: லட்சுமையா புதிய/பழைய வீட்டு எண்: 743-1 / NA வயது: 67 இனம்: பெண்	1024 TN/14/074/0271028 வாக்காளர் பெயர்: செம்பப்பா தந்தை பெயர்: மாதப்பா புதிய/பழைய வீட்டு எண்: 744 / 53-G வயது: 65 இனம்: ஆண்	1025 TN/14/074/0271029 வாக்காளர் பெயர்: நஞ்சம்மா கணவர் பெயர்: செம்பப்பா புதிய/பழைய வீட்டு எண்: 744 / 53-G வயது: 57 இனம்: பெண்
1026 FMS5188776 வாக்காளர் பெயர்: மஞ்சநாத் தந்தை பெயர்: செம்பப்பா புதிய/பழைய வீட்டு எண்: 744 / 53-G வயது: 36 இனம்: ஆண்	1027 FMS5188784 வாக்காளர் பெயர்: ரோஜாராணி தந்தை பெயர்: மஞ்சநாத் புதிய/பழைய வீட்டு எண்: 744 / 53-G வயது: 30 இனம்: ஆண்	1028 TN/14/074/0271035 வாக்காளர் பெயர்: முனியம்மா கணவர் பெயர்: பெத்தமுனியப்பா புதிய/பழைய வீட்டு எண்: 747 / 24-B வயது: 65 இனம்: பெண்
1029 TN/14/074/0271037 வாக்காளர் பெயர்: லட்சுமம்மா கணவர் பெயர்: வெங்கடரமணப்பா புதிய/பழைய வீட்டு எண்: 747 / 24-B வயது: 51 இனம்: பெண்	1030 TN/14/074/0270764 வாக்காளர் பெயர்: தாசம்மா கணவர் பெயர்: மராப்பா புதிய/பழைய வீட்டு எண்: 748 / 53-D வயது: 82 இனம்: பெண்	1031 FMS3138955 வாக்காளர் பெயர்: ஜெயம்மா கணவர் பெயர்: அஞ்சுகிரியப்பா புதிய/பழைய வீட்டு எண்: 748 / 53-D வயது: 38 இனம்: பெண்
1032 FMS6099204 வாக்காளர் பெயர்: அனுசுகிரியப்பா தந்தை பெயர்: மாரப்பா புதிய/பழைய வீட்டு எண்: 748-53D / NA வயது: 32 இனம்: ஆண்	1033 ZBC1307081 வாக்காளர் பெயர்: முனிராஜ் தந்தை பெயர்: சக்காரல்ப்பா புதிய/பழைய வீட்டு எண்: 748A / 6-35A வயது: 31 இனம்: ஆண்	1034 ZBC1307099 வாக்காளர் பெயர்: சீனிவாஸ் தந்தை பெயர்: கெம்பண்ணா புதிய/பழைய வீட்டு எண்: 748A / 6-35A வயது: 23 இனம்: ஆண்

பிரிவு: 3-அமுதகொண்டபள்ளி (வ.கி) பி.எஸ்.திம்மசந்திரம் (ஊ) அமுதகொண்டபள்ளி வார்டு 1 , பின்கோடு : 635105

1035	TN/14/074/0270974 வாக்காளர் பெயர்: கெம்பன்னா தந்தை பெயர்: மாலப்பா புதிய/பழைய வீட்டு எண்: 749 / NA வயது: 49 இனம்: ஆண்	1036	TN/14/074/0270977 வாக்காளர் பெயர்: சரஸ்வதி கணவர் பெயர்: கெம்பன்னா புதிய/பழைய வீட்டு எண்: 749 / NA வயது: 42 இனம்: பெண்	1037	TN/14/074/0270056 வாக்காளர் பெயர்: கோபாலப்பா தந்தை பெயர்: சின்னப்பா புதிய/பழைய வீட்டு எண்: 750 / NA வயது: 57 இனம்: ஆண்
1038	TN/14/074/0270051 வாக்காளர் பெயர்: வெங்கடேசம்மா கணவர் பெயர்: கோபாலப்பா புதிய/பழைய வீட்டு எண்: 750 / NA வயது: 47 இனம்: பெண்	1039	TN/14/074/0270588 வாக்காளர் பெயர்: முனியப்பா தந்தை பெயர்: மாரியப்பா புதிய/பழைய வீட்டு எண்: 752 / NA வயது: 52 இனம்: ஆண்	1040	TN/14/074/0270932 வாக்காளர் பெயர்: கௌரம்மா கணவர் பெயர்: முனியப்பா புதிய/பழைய வீட்டு எண்: 752 / NA வயது: 42 இனம்: பெண்
1041	TN/14/074/0270933 வாக்காளர் பெயர்: ராதம்மா கணவர் பெயர்: முனியப்பா புதிய/பழைய வீட்டு எண்: 752 / NA வயது: 39 இனம்: பெண்	1042	FMS3138153 வாக்காளர் பெயர்: பாலகிருஷ்ணா தந்தை பெயர்: மல்லப்பா புதிய/பழைய வீட்டு எண்: 768-A / NA வயது: 31 இனம்: ஆண்		

இடம் : ஓதர்

டாக்டர்.கே.செந்தில்ராஜ்.இ.ஆ.ப.,

நாள் : 01/09/2016

வாக்காளர் பதிவு அலுவலர் மற்றும் சார் ஆட்சியர், ஓதர்

பாகம் எண் : 80

துணைப்பட்டியல் விபரம்

துணைப்பட்டியல் எண் : 1

திருத்தத்தின் வகை : சிறப்பு சுருக்கமுறைத் திருத்தம் - 2017

தகுதி ஏற்படுத்தும் நாள் : 01/01/2017

அடிப்படைப்பட்டியல் : 01-09-2016 - இல் தயாரிக்கப்பட்ட ஒருங்கிணைக்கப்பட்ட அடிப்படைப் பட்டியல்

துணைப்பட்டியல் தயாரிப்பு மற்றும் வருடம் : சிறப்பு சுருக்கமுறைத் திருத்தம் - 2017

துணைப்பட்டியல் வகை : சேர்த்தல், நீக்கல் மற்றும் திருத்தப் பட்டியல்

பட்டியல் வெளியிடப்பட்ட நாள் : 05/01/2017

உள்ளடக்கம் - I : சேர்த்தல் பட்டியல்

பிரிவு: 1-பேரிகை(வ.கி) பி.எஸ்.திம்மசந்திரம் (ஊ) சொன்னேபுரம் வார்டு 1 , பின்கோடு : 635105

1043 ZBC2323491 வாக்காளர் பெயர்: சின்னப்பா தந்தை பெயர்: வெங்கடகிரியப்பா புதியபழைய வீட்டு எண் : 1/- வயது: 45 இனம்: ஆண்	1044 ZBC2323459 வாக்காளர் பெயர்: பரண்யா கணவர் பெயர்: சிவப்பா புதியபழைய வீட்டு எண் : 1/3-360A வயது: 26 இனம்: பெண்	1045 ZBC2323418 வாக்காளர் பெயர்: சுனிதா கணவர் பெயர்: முனேஷ் புதியபழைய வீட்டு எண் : 1/310 வயது: 21 இனம்: பெண்
1046 ZBC2323335 வாக்காளர் பெயர்: திரிவேணி தந்தை பெயர்: திம்மராயப்பா புதியபழைய வீட்டு எண் : 1/3-298B வயது: 19 இனம்: பெண்	1047 ZBC2323376 வாக்காளர் பெயர்: வீணா தந்தை பெயர்: மாரப்பா புதியபழைய வீட்டு எண் : 1/296 வயது: 19 இனம்: பெண்	1048 ZBC2377885 வாக்காளர் பெயர்: ஹரிஷ் தந்தை பெயர்: ராஜப்பா புதியபழைய வீட்டு எண் : 3-38-25/- வயது: 35 இனம்: ஆண்
1049 ZBC2377893 வாக்காளர் பெயர்: உமா கணவர் பெயர்: ஹரிஷ் புதியபழைய வீட்டு எண் : 3-38-25/- வயது: 26 இனம்: பெண்	1050 ZBC2323467 வாக்காளர் பெயர்: சிவப்பா தந்தை பெயர்: திம்மராயப்பா புதியபழைய வீட்டு எண் : 3-360/- வயது: 31 இனம்: ஆண்	1051 ZBC2377950 வாக்காளர் பெயர்: மௌனிகா தந்தை பெயர்: முனிராஜ் புதியபழைய வீட்டு எண் : 3-366/- வயது: 18 இனம்: பெண்
1052 ZBC2377943 வாக்காளர் பெயர்: கார்த்திக் தந்தை பெயர்: நாகராஜ் புதியபழைய வீட்டு எண் : 3-372/- வயது: 18 இனம்: ஆண்	1053 ZBC2323509 வாக்காளர் பெயர்: லோகேஷ் தந்தை பெயர்: கணேஷ் புதியபழைய வீட்டு எண் : 3-379/- வயது: 19 இனம்: ஆண்	1054 ZBC2377869 வாக்காளர் பெயர்: மகாலட்சுமி கணவர் பெயர்: சுரேஷ் புதியபழைய வீட்டு எண் : 3-614-10/- வயது: 20 இனம்: பெண்
1055 ZBC2377844 வாக்காளர் பெயர்: வன்னாராசாமி தந்தை பெயர்: அனுமந்தநாயுடு புதியபழைய வீட்டு எண் : 5-61-4/- வயது: 60 இனம்: ஆண்	1056 ZBC2377851 வாக்காளர் பெயர்: மஞ்சுநாதா தந்தை பெயர்: சாதப்பா புதியபழைய வீட்டு எண் : 5-593-1/- வயது: 34 இனம்: ஆண்	1057 ZBC2377877 வாக்காளர் பெயர்: சுஸ்மிதா தந்தை பெயர்: கனகராஜ் புதியபழைய வீட்டு எண் : 6-642/- வயது: 20 இனம்: பெண்
1058 ZBC2377836 வாக்காளர் பெயர்: லக்ஷ்மம்மா கணவர் பெயர்: பைரப்பா புதியபழைய வீட்டு எண் : 10/- வயது: 50 இனம்: பெண்	1059 ZBC2323475 வாக்காளர் பெயர்: பெத்தமுனியம்மா கணவர் பெயர்: முனியப்பா புதியபழைய வீட்டு எண் : 378/- வயது: 60 இனம்: பெண்	
பிரிவு: 2-நரிகானபுரம் (வ.கி) பி.எஸ்.திம்மசந்திரம் (ஊ) நரிகானபுரம் வார்டு 1 , பின்கோடு : 635105		
1060 ZBC2323319 வாக்காளர் பெயர்: கவிதா கணவர் பெயர்: சந்தோஷ்குமார் புதியபழைய வீட்டு எண் : 1/5-538 வயது: 25 இனம்: பெண்	1061 ZBC2323400 வாக்காளர் பெயர்: கவிதா கணவர் பெயர்: சிவராஜ் புதியபழைய வீட்டு எண் : 1/5-586 வயது: 23 இனம்: பெண்	1062 ZBC2323442 வாக்காளர் பெயர்: செல்வி கணவர் பெயர்: திம்மராஜ் புதியபழைய வீட்டு எண் : 1/5-906 வயது: 23 இனம்: பெண்
1063 ZBC2323426 வாக்காளர் பெயர்: மமதா கணவர் பெயர்: முனிராஜ் புதியபழைய வீட்டு எண் : 1/5-31 வயது: 22 இனம்: பெண்	1064 ZBC2323350 வாக்காளர் பெயர்: பேபி தந்தை பெயர்: திம்மராயப்பா புதியபழைய வீட்டு எண் : 1/5-586 வயது: 20 இனம்: பெண்	1065 ZBC2323368 வாக்காளர் பெயர்: இலட்சுமி கணவர் பெயர்: முரளி புதியபழைய வீட்டு எண் : 1/2-551 வயது: 20 இனம்: பெண்
1066 ZBC2323327 வாக்காளர் பெயர்: பாக்கியலட்சுமி தந்தை பெயர்: தோனப்பா புதியபழைய வீட்டு எண் : 1/5-614 வயது: 19 இனம்: பெண்	1067 ZBC2323301 வாக்காளர் பெயர்: திம்மராஜ் தந்தை பெயர்: முனிகிருஷ்ணன் புதியபழைய வீட்டு எண் : 1/614-14 வயது: 19 இனம்: ஆண்	1068 ZBC2323392 வாக்காளர் பெயர்: திலிப்குமார் தந்தை பெயர்: வெங்கடேஷ் புதியபழைய வீட்டு எண் : 1/5-573 வயது: 19 இனம்: ஆண்

பிரிவு: 2-நரிகான்புரம் (வ.கி) பி.எஸ்.திம்மசந்திரம் (ஊ) நரிகான்புரம் வார்டு 1 , பின்கோடு : 635105			
1069	ZBC2323434 வாக்காளர் பெயர்: முரளி தந்தை பெயர்: வஞ்சப்பா புதியபழைய வீட்டு எண் : 5-20 / - வயது: 24 இனம்: ஆண்	1070	ZBC2377935 வாக்காளர் பெயர்: சந்தீப் குமார் தந்தை பெயர்: திம்மராஜ் புதியபழைய வீட்டு எண் : 5-593 / - வயது: 18 இனம்: ஆண்
1071	ZBC2377778 வாக்காளர் பெயர்: பிரமிளா கணவர் பெயர்: மஞ்சுநாத் புதியபழைய வீட்டு எண் : 5-593-1 / - வயது: 29 இனம்: பெண்	1072	ZBC2323483 வாக்காளர் பெயர்: தீபா தந்தை பெயர்: தொன்னப்பா புதியபழைய வீட்டு எண் : 5-595 / - வயது: 24 இனம்: பெண்
1073	ZBC2377802 வாக்காளர் பெயர்: லட்சுமி கணவர் பெயர்: முனியப்பா புதியபழைய வீட்டு எண் : 5-614 / - வயது: 32 இனம்: பெண்	1074	ZBC2377968 வாக்காளர் பெயர்: மஞ்சுநாதன் தந்தை பெயர்: ராஜேந்திரன் புதியபழைய வீட்டு எண் : 5-753 / - வயது: 18 இனம்: ஆண்
1075	ZBC2377810 வாக்காளர் பெயர்: பாபம்மா கணவர் பெயர்: முனியப்பா புதியபழைய வீட்டு எண் : 6-614 / - வயது: 68 இனம்: பெண்	1076	ZBC2377794 வாக்காளர் பெயர்: முனிரத்தா கணவர் பெயர்: கெம்பிரப்பா புதியபழைய வீட்டு எண் : 6-664 / - வயது: 29 இனம்: பெண்
1077	ZBC2377828 வாக்காளர் பெயர்: மஞ்சுளா கணவர் பெயர்: முரளி மோகன் புதியபழைய வீட்டு எண் : 100 / - வயது: 24 இனம்: பெண்	1078	ZBC2377786 வாக்காளர் பெயர்: புட்டம்மா கணவர் பெயர்: திம்மராயப்பா புதியபழைய வீட்டு எண் : 593 / - வயது: 65 இனம்: பெண்
1079	ZBC2377927 வாக்காளர் பெயர்: சுரேந்திரா தந்தை பெயர்: சம்பய்யா புதியபழைய வீட்டு எண் : 614 / - வயது: 18 இனம்: ஆண்	பிரிவு: 3-அமுதகொண்டப்பள்ளி (வ.கி) பி.எஸ்.திம்மசந்திரம் (ஊ) அமுதகொண்டப்பள்ளி வார்டு 1 , பின்கோடு : 635105	
1080	ZBC2377976 வாக்காளர் பெயர்: லோகேஸ் தந்தை பெயர்: அப்போஜி புதியபழைய வீட்டு எண் : 6-630 / - வயது: 18 இனம்: ஆண்	1081	ZBC2323343 வாக்காளர் பெயர்: சுவர்ணா கணவர் பெயர்: சித்தப்பா புதியபழைய வீட்டு எண் : 6-664 / - வயது: 19 இனம்: பெண்
1082	ZBC2377919 வாக்காளர் பெயர்: ரவிக்குமார் தந்தை பெயர்: நாராயணப்பா புதியபழைய வீட்டு எண் : 6-687-1 / - வயது: 34 இனம்: ஆண்	1083	ZBC2377901 வாக்காளர் பெயர்: ராதிகா கணவர் பெயர்: ரவிக்குமார் புதியபழைய வீட்டு எண் : 6-687-1 / - வயது: 23 இனம்: பெண்
1084	ZBC2377984 வாக்காளர் பெயர்: எஸ்வந்த் குமார் தந்தை பெயர்: நாராயணப்பா புதியபழைய வீட்டு எண் : 6-699 / - வயது: 18 இனம்: ஆண்	1085	ZBC2323384 வாக்காளர் பெயர்: முனிரத்தா தந்தை பெயர்: ரமேஷ் புதியபழைய வீட்டு எண் : 6-719 / - வயது: 19 இனம்: பெண்
சேர்த்தல் எண்ணிக்கை		ஆண்	பெண்
		16	27
		மொத்தம்	
		43	

உள்ளடக்கம் : II - நீக்கல் பட்டியல்

பிரிவு: 1-பேரிகை(வ.கி) பி.எஸ்.திம்மசந்திரம் (ஊ) சொன்னேபுரம் வார்டு 1 , பின்கோடு : 635105

E161	TN/14/074/0270369
வாக்காளர் பெயர்:	ராஜம்மா
கணவர் பெயர்:	சஞ்ஞீவப்பா
புதியபழைய வீட்டு எண் :	318 / 30A
வயது:	82 இனம்: பெண்

பிரிவு: 3-அமுதகொண்டப்பள்ளி (வ.கி) பி.எஸ்.திம்மசந்திரம் (ஊ) அமுதகொண்டப்பள்ளி வார்டு 1 , பின்கோடு : 635105

S574	FMS3142817
வாக்காளர் பெயர்:	சசித்ரா
கணவர் பெயர்:	முனிகிருஷ்ணப்பா
புதியபழைய வீட்டு எண் :	6-699-A/
வயது:	35 இனம்: ஆண் 477-A

நீக்கல் எண்ணிக்கை	ஆண்	பெண்	மொத்தம்
	1	1	2

உள்ளடக்கம் : III திருத்தப் பட்டியல் (இத் திருத்தத்தில் திருத்தியபடி)

பிரிவு: 2-நரிகான்புரம் (வ.கி) பி.எஸ்.திம்மசந்திரம் (ஊ) நரிகான்புரம் வார்டு 1 , பின்கோடு : 635105

275	ZBC1049899	357	TN/14/074/0270873	457	TN/14/074/0270177
வாக்காளர் பெயர்:	சுரேஸ்பாபு	வாக்காளர் பெயர்:	கோட்டப்பா	வாக்காளர் பெயர்:	முனிகிருஷ்ணப்பா
தந்தை பெயர்:	ரங்கப்பா	தந்தை பெயர்:	சின்னமுனியப்பா	தந்தை பெயர்:	திம்மராயப்பா
புதியபழைய வீட்டு எண் :	5-543 / -	புதியபழைய வீட்டு எண் :	571 / -	புதியபழைய வீட்டு எண் :	5-21 / -
வயது:	28 இனம்: ஆண்	வயது:	48 இனம்: ஆண்	வயது:	56 இனம்: ஆண்

பிரிவு: 3-அமுதகொண்டப்பள்ளி (வ.கி) பி.எஸ்.திம்மசந்திரம் (ஊ) அமுதகொண்டப்பள்ளி வார்டு 1 , பின்கோடு : 635105

470	ZBC1714575	488	ZBC1307297	531	ZBC2142941
வாக்காளர் பெயர்:	சேஷாத்ரி	வாக்காளர் பெயர்:	வெங்கடேஷ்	வாக்காளர் பெயர்:	மது
தந்தை பெயர்:	கோட்டப்பா	தந்தை பெயர்:	சீனப்பா	தந்தை பெயர்:	லட்சுமப்பா
புதியபழைய வீட்டு எண் :	5-540A / -	புதியபழைய வீட்டு எண் :	6-622 / NA	புதியபழைய வீட்டு எண் :	6-672 / -
வயது:	20 இனம்: ஆண்	வயது:	23 இனம்: ஆண்	வயது:	19 இனம்: ஆண்
739	ZBC0752741	756	TN/14/074/0270814	884	FMS3139466
வாக்காளர் பெயர்:	முனேஷ்	வாக்காளர் பெயர்:	உல்லாரம்மா	வாக்காளர் பெயர்:	முனுசாமியப்பா
தந்தை பெயர்:	கிருஷ்ணப்பா	கணவர் பெயர்:	லட்சுமப்பா	தந்தை பெயர்:	அப்போஜியப்பா
புதியபழைய வீட்டு எண் :	6-644 / -	புதியபழைய வீட்டு எண் :	6-672 / -	புதியபழைய வீட்டு எண் :	698-A / 9-C
வயது:	25 இனம்: ஆண்	வயது:	40 இனம்: பெண்	வயது:	38 இனம்: ஆண்

திருத்தங்களின் எண்ணிக்கை	ஆண்	பெண்	மொத்தம்
	8	1	9

வாக்காளர்களின் தொகுப்பு								
சட்டமன்ற தொகுதி எண், பெயர் மற்றும் ஒதுக்கீட்டுத்தகுதி நிலை :						55 ஓதூர் பொது		பாகம் எண் 80
A) வாக்காளர்களின் எண்ணிக்கை								
	பட்டியல் வகை	பட்டியல் விவரம்	வாக்காளர்களின் எண்ணிக்கை					
			ஆண்	பெண்	இதரர்	மொத்தம்		
I	அடிப்படைப் பட்டியல்	அடிப்படைப் பட்டியல்	01-09-2016 - இல் தயாரிக்கப்பட்ட ஒருங்கிணைக்கப்பட்ட அடிப்படைப் பட்டியல்	545	497	0	1042	
II	சேர்த்தல் பட்டியல்	துணைப்பட்டியல்- 1	சிறப்பு சுருக்கமுறைத் திருத்தம் - 2017	16	27	0	43	
		Sub-Total			16	27	0	43
III	நீக்கல் பட்டியல்	துணைப்பட்டியல்- 1	சிறப்பு சுருக்கமுறைத் திருத்தம் - 2017	1	1	0	2	
		Sub-Total			1	1	0	2
2017 - சிறப்பு சுருக்கமுறைத் திருத்தத்திற்கு பின்னர் பட்டியலில் உள்ள நிகர வாக்காளர்கள் (I+ II - III)				561	522	0	1083	
B) திருத்தங்களின் எண்ணிக்கை :								
பட்டியல் வகை	பட்டியல் விவரம்	திருத்தங்களின் எண்ணிக்கை						
துணைப்பட்டியல்- 1	சிறப்பு சுருக்கமுறைத் திருத்தம் - 2017	9						
Sub-Total		9						

இடம் : ஓதூர்

நாள் : 05/01/2017

டாக்டர்.கே.செந்தில்ராஜ்.இ.ஆ.ப.,

வாக்காளர் பதிவு அலுவலர் மற்றும் சார் ஆட்சியர்,ஓதூர்