

**வாக்காளர் பட்டியல் - 2018**  
**மாநிலம் - தமிழ்நாடு**

| சட்டமன்றத் தொகுதி எண், பெயர் மற்றும்<br>ஒதுக்கீட்டுத்தகுதி நிலை :   | 55  | <b>ஓதர்</b><br><b>பொது</b>                          | பாகம் எண்:<br>22         |                          |         |         |                 |      |         |         |   |         |               |     |         |        |   |      |          |   |             |                      |   |        |
|---|---|---|--------------------------|--------------------------|---------|---------|-----------------|------|---------|---------|---|---------|---------------|-----|---------|--------|---|------|----------|---|-------------|----------------------|---|--------|
| சட்டமன்றத் தொகுதி அடங்கியுள்ள<br>நாடாளுமன்றத் தொகுதியின் எண், பெயர்<br>ஒதுக்கீட்டுத்தகுதி நிலை :  | 9 <b>கிருஷ்ணகிரி</b><br><b>பொது</b>   |   |                          |                          |         |         |                 |      |         |         |   |         |               |     |         |        |   |      |          |   |             |                      |   |        |
| <b>1. திருத்தத்தின் விவரங்கள்</b>   |   |   |                          |                          |         |         |                 |      |         |         |   |         |               |     |         |        |   |      |          |   |             |                      |   |        |
| திருத்தப்படும் ஆண்டு : <b>2018</b><br>தகுதியேற்படுத்தும் நாள் : <b>01/01/2018</b><br>திருத்தத்தின் வகை : சிறப்பு சுருக்கமுறைத் திருத்தம் (2007 ஆம் ஆண்டு தொகுதி எல்லை மறுவரையறைப்படி)<br>வரைவுப் பட்டியல் வெளியிடப்பட்ட நாள் : <b>03/10/2017</b>  | பட்டியல் வகை :<br>01-09-2016 அன்றைய தேதிப்படி தயாரிக்கப்பட்ட<br>ஒருங்கிணைக்கப்பட்ட அடிப்படைப் பட்டியலும்<br>அதனையடுத்த துணைப்பட்டியல்கள் 1 மற்றும் 2ம்<br>ஒருங்கிணைக்கப்பட்ட பட்டியல் |   |                          |                          |         |         |                 |      |         |         |   |         |               |     |         |        |   |      |          |   |             |                      |   |        |
| <b>2. பாகத்தின் விவரங்கள் மற்றும் வாக்குச்சாவடிக்கான பரப்பளவு</b>   |   |   |                          |                          |         |         |                 |      |         |         |   |         |               |     |         |        |   |      |          |   |             |                      |   |        |
| பாகத்தின் கீழ்வரும் பிரிவின் எண் மற்றும் பெயர்<br>1. பாகலூர்(வ.கி) மற்றும் (ஊ) காஜாலுபேட்டை வார்டு 1<br>2. பாகலூர்(வ.கி) மற்றும் (ஊ) பிராமின் தெரு வார்டு 1<br>99. அயல்நாடு வாழ் வாக்காளர்கள் -   |   |   |                          |                          |         |         |                 |      |         |         |   |         |               |     |         |        |   |      |          |   |             |                      |   |        |
| <table border="1" style="width: 100%; border-collapse: collapse;"> <tr> <td style="padding: 2px;">முக்கிய கிராமம்</td> <td style="padding: 2px;">:</td> <td style="padding: 2px;">பாகலூர்</td> </tr> <tr> <td style="padding: 2px;">கி.நி.அ.மண்டலம்</td> <td style="padding: 2px;">:</td> <td style="padding: 2px;">பாகலூர்</td> </tr> <tr> <td style="padding: 2px;">பிர்கா</td> <td style="padding: 2px;">:</td> <td style="padding: 2px;">பாகலூர்</td> </tr> <tr> <td style="padding: 2px;">காவல் நிலையம்</td> <td style="padding: 2px;">:</td> <td style="padding: 2px;">பாகலூர்</td> </tr> <tr> <td style="padding: 2px;">வட்டம்</td> <td style="padding: 2px;">:</td> <td style="padding: 2px;">ஓதர்</td> </tr> <tr> <td style="padding: 2px;">மாவட்டம்</td> <td style="padding: 2px;">:</td> <td style="padding: 2px;">கிருஷ்ணகிரி</td> </tr> <tr> <td style="padding: 2px;">அஞ்சலகக்குறியீட்டெண்</td> <td style="padding: 2px;">:</td> <td style="padding: 2px;">635103</td> </tr> </table> |   |   |                          | முக்கிய கிராமம்          | :       | பாகலூர் | கி.நி.அ.மண்டலம் | :    | பாகலூர் | பிர்கா  | : | பாகலூர் | காவல் நிலையம் | :   | பாகலூர் | வட்டம் | : | ஓதர் | மாவட்டம் | : | கிருஷ்ணகிரி | அஞ்சலகக்குறியீட்டெண் | : | 635103 |
| முக்கிய கிராமம்   | :   | பாகலூர்   |                          |                          |         |         |                 |      |         |         |   |         |               |     |         |        |   |      |          |   |             |                      |   |        |
| கி.நி.அ.மண்டலம்   | :   | பாகலூர்   |                          |                          |         |         |                 |      |         |         |   |         |               |     |         |        |   |      |          |   |             |                      |   |        |
| பிர்கா  | :   | பாகலூர்   |                          |                          |         |         |                 |      |         |         |   |         |               |     |         |        |   |      |          |   |             |                      |   |        |
| காவல் நிலையம்   | :   | பாகலூர்   |                          |                          |         |         |                 |      |         |         |   |         |               |     |         |        |   |      |          |   |             |                      |   |        |
| வட்டம்  | :   | ஓதர்  |                          |                          |         |         |                 |      |         |         |   |         |               |     |         |        |   |      |          |   |             |                      |   |        |
| மாவட்டம்  | :   | கிருஷ்ணகிரி   |                          |                          |         |         |                 |      |         |         |   |         |               |     |         |        |   |      |          |   |             |                      |   |        |
| அஞ்சலகக்குறியீட்டெண்  | :   | 635103  |                          |                          |         |         |                 |      |         |         |   |         |               |     |         |        |   |      |          |   |             |                      |   |        |
| <b>3. வாக்குச் சாவடியின் விவரங்கள்</b>  |   |   |                          |                          |         |         |                 |      |         |         |   |         |               |     |         |        |   |      |          |   |             |                      |   |        |
| வாக்குச்சாவடியின் எண் மற்றும் பெயர் :   | 22 - அரசு மகளிர் மேல்நிலைப்பள்ளி,<br>பாகலூர் - 635103   | வாக்குச்சாவடியின் வகைப்பாடு<br>(ஆண் / பெண் / பொது ) | <b>பொது</b>              |                          |         |         |                 |      |         |         |   |         |               |     |         |        |   |      |          |   |             |                      |   |        |
| வாக்குச்சாவடியின் முகவரி :  | கிழக்கு பார்த்த தாரசு கட்டிடம்<br>அறை எண் -6  | துணை வாக்குச்சாவடிகளின் எண்ணிக்கை                   | <b>0</b>                 |                          |         |         |                 |      |         |         |   |         |               |     |         |        |   |      |          |   |             |                      |   |        |
| <b>4. வாக்காளர்களின் எண்ணிக்கை</b>  |   |   |                          |                          |         |         |                 |      |         |         |   |         |               |     |         |        |   |      |          |   |             |                      |   |        |
| <table border="1" style="width: 100%; border-collapse: collapse;"> <thead> <tr> <th rowspan="2" style="padding: 2px;">தொடங்கும் வரிசை எண்</th> <th rowspan="2" style="padding: 2px;">முடியும் வரிசை எண்</th> <th colspan="4" style="padding: 2px;">வாக்காளர்களின் எண்ணிக்கை</th> </tr> <tr> <th style="padding: 2px;">ஆண்</th> <th style="padding: 2px;">பெண்</th> <th style="padding: 2px;">இதரர்</th> <th style="padding: 2px;">மொத்தம்</th> </tr> </thead> <tbody> <tr> <td style="text-align: center; padding: 2px;">1</td> <td style="text-align: center; padding: 2px;">574</td> <td style="text-align: center; padding: 2px;">288</td> <td style="text-align: center; padding: 2px;">286</td> <td style="text-align: center; padding: 2px;">0</td> <td style="text-align: center; padding: 2px;">574</td> </tr> </tbody> </table>  | தொடங்கும் வரிசை எண்   | முடியும் வரிசை எண்                                  | வாக்காளர்களின் எண்ணிக்கை |                          |         |         | ஆண்             | பெண் | இதரர்   | மொத்தம் | 1 | 574     | 288           | 286 | 0       | 574    |   |      |          |   |             |                      |   |        |
| தொடங்கும் வரிசை எண்   |   |   | முடியும் வரிசை எண்       | வாக்காளர்களின் எண்ணிக்கை |         |         |                 |      |         |         |   |         |               |     |         |        |   |      |          |   |             |                      |   |        |
|   | ஆண்   | பெண்  |                          | இதரர்                    | மொத்தம் |         |                 |      |         |         |   |         |               |     |         |        |   |      |          |   |             |                      |   |        |
| 1   | 574   | 288   | 286                      | 0                        | 574     |         |                 |      |         |         |   |         |               |     |         |        |   |      |          |   |             |                      |   |        |

KRISHNAGIRI DISTRICT - கிருஷ்ணகிரி மாவட்டம்  
 055 - HOSUR ASSEMBLY CONSTITUENCY - 055 - ஹசூர் சட்டமன்ற தொகுதி  
 022 - Govt. Girls Hr. Sec. School Bagalur - 635103  
 022 - அரசு பெண்கள் தொடக்கப்பள்ளி, பாசூர் - 635103



COURTESY : GOOGLE

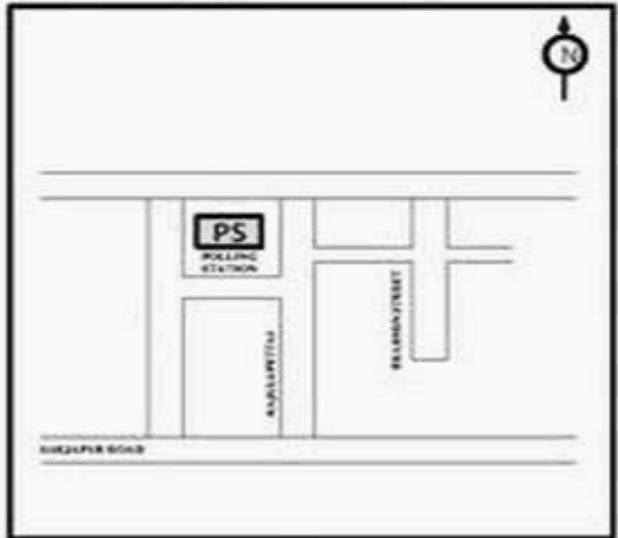
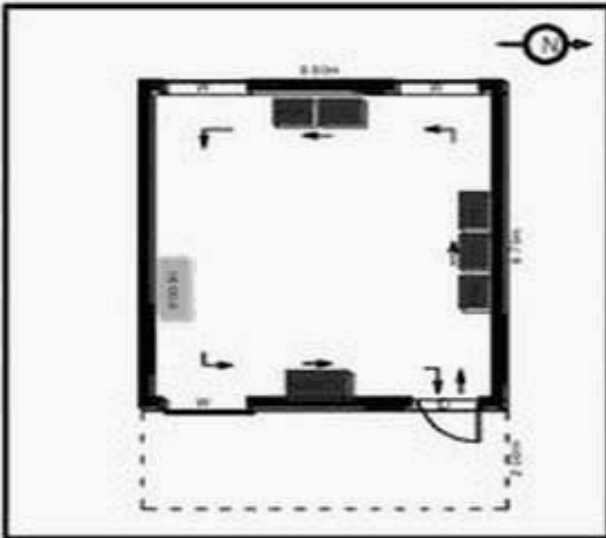

| MINIMUM BASIC FACILITY (Polling v) | WATER | RAMP | PLUG POINT | TOLFT | HEALTH CARE |
|------------------------------------|-------|------|------------|-------|-------------|
|                                    | ✓     | ✓    | ✓          | ✓     | X           |

1) Landmarks  
 2) Road Number  
 3) Traffic flow

PS POLLING STATION

55-ஓசூர் சட்டமன்ற தொகுதி

வாக்காளர் பட்டியல் - 2018

பாகம் எண் 22

தொடர்ச்சி...

பிரிவு: 1-பாகலூர்(வ.கி) மற்றும் (ஊ) காஜாலுபேட்டை வார்டு 1, பின்கோடு : 635103

|    |  |    |  |    |  |
|----|--|----|--|----|--|
| 1  | ZBC1265198<br>வாக்காளர் பெயர்: ஸ்ரீதேவி<br>கணவர் பெயர்: சந்திரமோகன்<br>புதியபழைய வீட்டு எண்: 1/-<br>வயது: 27 இனம்: பெண்                      | 2  | ZBC2284545<br>வாக்காளர் பெயர்: மஞ்சுநாத்<br>தந்தை பெயர்: ஈரப்பா<br>புதியபழைய வீட்டு எண்: 1/466<br>வயது: 23 இனம்: ஆண்                     | 3  | FMS1650597<br>வாக்காளர் பெயர்:<br>கிருஷ்ணாரெட்டி<br>தந்தை பெயர்: செளடரெட்டி<br>புதியபழைய வீட்டு எண்: 1-1/1-1<br>வயது: 39 இனம்: ஆண்   |
| 4  | FMS5554472<br>வாக்காளர் பெயர்: வனிதா<br>கணவர் பெயர்: கிருஷ்ணாரெட்டி<br>புதியபழைய வீட்டு எண்: 1-1/1-1<br>வயது: 34 இனம்: பெண்                  | 5  | TN/14/074/0018257<br>வாக்காளர் பெயர்: செளடாரெட்டி<br>தந்தை பெயர்: சென்னாரெட்டி<br>புதியபழைய வீட்டு எண்: 1-1-1/NA<br>வயது: 76 இனம்: ஆண்   | 6  | TN/14/074/0018243<br>வாக்காளர் பெயர்: கௌரம்மா<br>கணவர் பெயர்: செளடாரெட்டி<br>புதியபழைய வீட்டு எண்: 1-1-1/NA<br>வயது: 65 இனம்: பெண்   |
| 7  | FMS1650506<br>வாக்காளர் பெயர்:<br>வெங்கடசாமிரெட்டி<br>தந்தை பெயர்: செளடாரெட்டி<br>புதியபழைய வீட்டு எண்: 1-1-1/NA<br>வயது: 39 இனம்: ஆண்       | 8  | FMS1650514<br>வாக்காளர் பெயர்: நந்தா<br>கணவர் பெயர்:<br>வெங்கடசாமிரெட்டி<br>புதியபழைய வீட்டு எண்: 1-1-1/NA<br>வயது: 33 இனம்: பெண்        | 9  | TN/14/074/0018561<br>வாக்காளர் பெயர்: சீனிவாஷ்<br>தந்தை பெயர்: திம்மராயப்பா<br>புதியபழைய வீட்டு எண்: 1-1-3/1-3<br>வயது: 53 இனம்: ஆண் |
| 10 | TN/14/074/0018562<br>வாக்காளர் பெயர்: சாரதா<br>கணவர் பெயர்: சீனிவாஷ்<br>புதியபழைய வீட்டு எண்: 1-1-3/1-3<br>வயது: 52 இனம்: பெண்               | 11 | TN/14/074/0018314<br>வாக்காளர் பெயர்: பிரகாஸ்ரெட்டி<br>தந்தை பெயர்: செளடரெட்டி<br>புதியபழைய வீட்டு எண்: 1-1-5/1-2A<br>வயது: 48 இனம்: ஆண் | 12 | FMS1837269<br>வாக்காளர் பெயர்: இந்திரம்மா<br>கணவர் பெயர்: பிரகாஸ்ரெட்டி<br>புதியபழைய வீட்டு எண்: 1-1-5/1-2A<br>வயது: 37 இனம்: பெண்   |
| 13 | FMS5080577<br>வாக்காளர் பெயர்: பாப்பிரெட்டி<br>தந்தை பெயர்: செளடரெட்டி<br>புதியபழைய வீட்டு எண்: 1-1-6/1-2B<br>வயது: 51 இனம்: ஆண்             | 14 | ZBC1860840<br>வாக்காளர் பெயர்: பரமேஷ்ரெட்டி<br>தந்தை பெயர்: பாப்பிரெட்டி<br>புதியபழைய வீட்டு எண்: 1-1-6/<br>வயது: 24 இனம்: ஆண்           | 15 | TN/14/074/0018240<br>வாக்காளர் பெயர்: ராஜப்பா<br>தந்தை பெயர்: நாகப்பா<br>புதியபழைய வீட்டு எண்: 1-1-7/1-2C<br>வயது: 48 இனம்: ஆண்      |
| 16 | FMS1835875<br>வாக்காளர் பெயர்: கீதா<br>கணவர் பெயர்: ராஜப்பா<br>புதியபழைய வீட்டு எண்: 1-1-7/1-2C<br>வயது: 38 இனம்: பெண்                       | 17 | ZBC2359354<br>வாக்காளர் பெயர்: ஹேமந்த்<br>தந்தை பெயர்: ராம்கிருஷ்ணா<br>புதியபழைய வீட்டு எண்: 1-1-7/-<br>வயது: 19 இனம்: ஆண்               | 18 | ZBC2315968<br>வாக்காளர் பெயர்: மகாலிங்கம்<br>தந்தை பெயர்: கோபால்<br>கௌண்டர்<br>புதியபழைய வீட்டு எண்: 1-1B/-<br>வயது: 67 இனம்: ஆண்    |
| 19 | ZBC2359362<br>வாக்காளர் பெயர்: சந்திரா ரெட்டி<br>தந்தை பெயர்: பிரகாஷ் ரெட்டி<br>புதியபழைய வீட்டு எண்: 1-2A/-<br>வயது: 19 இனம்: ஆண்           | 20 | ZBC0714642<br>வாக்காளர் பெயர்: பிரேமாவதி<br>கணவர் பெயர்: பாப்பிரெட்டி<br>புதியபழைய வீட்டு எண்: 1-2a-7/<br>வயது: 42 இனம்: பெண்            | 21 | TN/14/074/0018005<br>வாக்காளர் பெயர்: இந்திராணி<br>கணவர் பெயர்: நாராயணப்பா<br>புதியபழைய வீட்டு எண்: 1-3/1-4<br>வயது: 68 இனம்: பெண்   |
| 22 | ZBC0715565<br>வாக்காளர் பெயர்: கல்யாணி<br>கணவர் பெயர்: மகாலிங்கம்<br>புதியபழைய வீட்டு எண்: 1-3/3-6A<br>வயது: 60 இனம்: பெண்                   | 23 | ZBC2359255<br>வாக்காளர் பெயர்: சின்னம்மா<br>கணவர் பெயர்: பாப்பண்ணா<br>புதியபழைய வீட்டு எண்: 1-3-2/-<br>வயது: 42 இனம்: பெண்               | 24 | ZBC0714964<br>வாக்காளர் பெயர்: சீனிவாஸா<br>தந்தை பெயர்: வெங்கடாஜலபதி<br>புதியபழைய வீட்டு எண்: 1-4/<br>வயது: 48 இனம்: ஆண்             |
| 25 | ZBC0715607<br>வாக்காளர் பெயர்: பத்மா<br>கணவர் பெயர்: சீனிவாசா<br>புதியபழைய வீட்டு எண்: 1-4/<br>வயது: 41 இனம்: பெண்                           | 26 | ZBC1955780<br>வாக்காளர் பெயர்: சைலஜா<br>தந்தை பெயர்: ராஜப்பா<br>புதியபழைய வீட்டு எண்: 1-4/-<br>வயது: 21 இனம்: பெண்                       | 27 | TN/14/074/0018082<br>வாக்காளர் பெயர்: முனியப்பா<br>தந்தை பெயர்: லட்சுமைய்யா<br>புதியபழைய வீட்டு எண்: 1-6-1/1-7<br>வயது: 76 இனம்: ஆண் |
| 28 | TN/14/074/0018073<br>வாக்காளர் பெயர்:<br>முனியவெங்கடம்மா<br>கணவர் பெயர்: முனியப்பா<br>புதியபழைய வீட்டு எண்: 1-6-1/1-7<br>வயது: 71 இனம்: பெண் | 29 | FMS1836808<br>வாக்காளர் பெயர்: நாகலட்சுமி<br>கணவர் பெயர்: கோபால்<br>புதியபழைய வீட்டு எண்: 1-6-1/1-7<br>வயது: 32 இனம்: பெண்               | 30 | FMS5554498<br>வாக்காளர் பெயர்: யசோதா<br>தந்தை பெயர்: முனியப்பா<br>புதியபழைய வீட்டு எண்: 1-6-1/1-7<br>வயது: 31 இனம்: பெண்             |

பிரிவு: 1-பாகலூர்(வ.கி) மற்றும் (ஊ) காஜாலுபேட்டை வார்டு 1, பின்கோடு : 635103

|    |   |    |   |    |   |
|----|---|----|---|----|---|
| 31 | FMS1895796<br>வாக்காளர் பெயர்: கோபாலப்பா<br>தந்தை பெயர்: முனியப்பா<br>புதியபழைய வீட்டு எண்: 1-7A/-<br>வயது: 36 இனம்: ஆண்        | 32 | FMS1834639<br>வாக்காளர் பெயர்: பதி<br>தந்தை பெயர்: வெங்கடராஜ்<br>புதியபழைய வீட்டு எண்: 1-8/1-9<br>வயது: 40 இனம்: ஆண்            | 33 | ZBC0715201<br>வாக்காளர் பெயர்: கவிதா<br>கணவர் பெயர்: பதி<br>புதியபழைய வீட்டு எண்: 1-8/<br>வயது: 36 இனம்: பெண்                       |
| 34 | FMS1833854<br>வாக்காளர் பெயர்: மாதேஷ்<br>தந்தை பெயர்: ராமசாமி<br>புதியபழைய வீட்டு எண்: 1-8-1/-<br>வயது: 31 இனம்: ஆண்            | 35 | FMS1307388<br>வாக்காளர் பெயர்: ராஜம்மா<br>கணவர் பெயர்: சொன்னப்பா<br>புதியபழைய வீட்டு எண்: 1-9/1-10<br>வயது: 69 இனம்: பெண்       | 36 | FMS1307370<br>வாக்காளர் பெயர்: புட்டம்மா<br>கணவர் பெயர்: சொன்னப்பா<br>புதியபழைய வீட்டு எண்: 1-9/1-10<br>வயது: 67 இனம்: பெண்         |
| 37 | FMS1833896<br>வாக்காளர் பெயர்: ரவி<br>தந்தை பெயர்: சொன்னப்பா<br>புதியபழைய வீட்டு எண்: 1-9/1-10<br>வயது: 38 இனம்: ஆண்            | 38 | FMS1834944<br>வாக்காளர் பெயர்: சீனா<br>தந்தை பெயர்: சொன்னப்பா<br>புதியபழைய வீட்டு எண்: 1-9/1-10<br>வயது: 37 இனம்: ஆண்           | 39 | ZBC0714402<br>வாக்காளர் பெயர்: சைலஜா<br>கணவர் பெயர்: ராமகிருஷ்ணா<br>புதியபழைய வீட்டு எண்: 1-9/1-10<br>வயது: 32 இனம்: பெண்           |
| 40 | ZBC0714931<br>வாக்காளர் பெயர்: புஷ்பா<br>கணவர் பெயர்: ரவிக்குமார்<br>புதியபழைய வீட்டு எண்: 1-9/<br>வயது: 30 இனம்: பெண்          | 41 | ZBC0714949<br>வாக்காளர் பெயர்: சசிகலா<br>கணவர் பெயர்: சீனிவாசா<br>புதியபழைய வீட்டு எண்: 1-9/<br>வயது: 28 இனம்: பெண்             | 42 | ZBC0715557<br>வாக்காளர் பெயர்:<br>லட்சுமிநாராயணா<br>தந்தை பெயர்: சென்னப்பா<br>புதியபழைய வீட்டு எண்: 1-9/1-10<br>வயது: 26 இனம்: பெண் |
| 43 | ZBC1684414<br>வாக்காளர் பெயர்: நாகராஜ்<br>தந்தை பெயர்: சென்னப்பா<br>புதியபழைய வீட்டு எண்: 1-9/-<br>வயது: 21 இனம்: ஆண்           | 44 | TN/14/074/0018398<br>வாக்காளர் பெயர்: முனிராஜ்<br>தந்தை பெயர்: சென்னப்பா<br>புதியபழைய வீட்டு எண்: 1-9-1/<br>வயது: 52 இனம்: ஆண்  | 45 | TN/14/074/0018399<br>வாக்காளர் பெயர்: கனந்தா<br>கணவர் பெயர்: முனிராஜ்<br>புதியபழைய வீட்டு எண்: 1-9-1/<br>வயது: 44 இனம்: பெண்        |
| 46 | ZBC1514215<br>வாக்காளர் பெயர்: பவித்ரா<br>கணவர் பெயர்: முனிராஜ்<br>புதியபழைய வீட்டு எண்: 1-9-1/1-10<br>வயது: 24 இனம்: பெண்      | 47 | ZBC1684323<br>வாக்காளர் பெயர்: முனிவலட்சுமி<br>தந்தை பெயர்: முனிராஜ்<br>புதியபழைய வீட்டு எண்: 1-9-1/1-10<br>வயது: 21 இனம்: பெண் | 48 | FMS1307461<br>வாக்காளர் பெயர்: சஞ்சீவா<br>தந்தை பெயர்: சொன்னப்பா<br>புதியபழைய வீட்டு எண்: 1-9-2/<br>வயது: 48 இனம்: ஆண்              |
| 49 | FMS1834761<br>வாக்காளர் பெயர்: ரமாதேவி<br>கணவர் பெயர்: சஞ்சீவா<br>புதியபழைய வீட்டு எண்: 1-9-2/<br>வயது: 42 இனம்: பெண்           | 50 | ZBC2224780<br>வாக்காளர் பெயர்: முனியம்மா<br>கணவர் பெயர்: ராமையா<br>புதியபழைய வீட்டு எண்: 1-9A/-<br>வயது: 77 இனம்: பெண்          | 51 | ZBC2224814<br>வாக்காளர் பெயர்: நாராயணப்பா<br>தந்தை பெயர்: ராமையா<br>புதியபழைய வீட்டு எண்: 1-9A/-<br>வயது: 57 இனம்: ஆண்              |
| 52 | ZBC2224772<br>வாக்காளர் பெயர்: ருக்கம்மா<br>கணவர் பெயர்: நாராயணப்பா<br>புதியபழைய வீட்டு எண்: 1-9A/-<br>வயது: 47 இனம்: பெண்      | 53 | ZBC2224764<br>வாக்காளர் பெயர்: அருணா<br>கணவர் பெயர்: சோமையா<br>புதியபழைய வீட்டு எண்: 1-9A/-<br>வயது: 31 இனம்: பெண்              | 54 | ZBC2224822<br>வாக்காளர் பெயர்: ராமேஷ்<br>தந்தை பெயர்: நாராயணப்பா<br>புதியபழைய வீட்டு எண்: 1-9A/-<br>வயது: 22 இனம்: ஆண்              |
| 55 | FMS1307230<br>வாக்காளர் பெயர்: எல்லம்மா<br>கணவர் பெயர்: முத்துராயப்பா<br>புதியபழைய வீட்டு எண்: 1-10/1-11<br>வயது: 64 இனம்: பெண் | 56 | FMS1650605<br>வாக்காளர் பெயர்: சேகர்<br>தந்தை பெயர்: முத்துராயப்பா<br>புதியபழைய வீட்டு எண்: 1-10/1-11<br>வயது: 33 இனம்: ஆண்     | 57 | ZBC1128693<br>வாக்காளர் பெயர்: முரளி<br>தந்தை பெயர்: முத்துராயப்பா<br>புதியபழைய வீட்டு எண்: 1-10/1-11<br>வயது: 25 இனம்: ஆண்         |
| 58 | ZBC2316008<br>வாக்காளர் பெயர்: கோகிலா<br>கணவர் பெயர்: சேகர்<br>புதியபழைய வீட்டு எண்: 1-10/1-11<br>வயது: 22 இனம்: பெண்           | 59 | ZBC2121861<br>வாக்காளர் பெயர்: மஞ்சளா<br>தந்தை பெயர்: சஞ்சீவப்பா<br>புதியபழைய வீட்டு எண்: 1-10/-<br>வயது: 20 இனம்: பெண்         | 60 | FMS1307248<br>வாக்காளர் பெயர்: ஜெகதீஸ்<br>தந்தை பெயர்: முத்துராயப்பா<br>புதியபழைய வீட்டு எண்: 1-10-1/<br>வயது: 40 இனம்: ஆண்         |

பிரிவு: 1-பாகலூர்(வ.கி) மற்றும் (ஊ) காஜாலுபேட்டை வார்டு 1, பின்கோடு : 635103

|    |  |    |   |    |   |
|----|--|----|---|----|---|
| 61 | FMS1650613<br>வாக்காளர் பெயர்: திரிவேணி<br>கணவர் பெயர்: ஜெகதீஸ்<br>புதியபழைய வீட்டு எண்: 1-10-1/<br>வயது: 36 இனம்: பெண்                  | 62 | TN/14/074/0018350<br>வாக்காளர் பெயர்: சந்திரப்பா<br>தந்தை பெயர்: சின்னநஞ்சப்பா<br>புதியபழைய வீட்டு எண்: 1-11 / 1-12<br>வயது: 43 இனம்: ஆண் | 63 | FMS1836824<br>வாக்காளர் பெயர்: ராதம்மா<br>கணவர் பெயர்: சந்திரப்பா<br>புதியபழைய வீட்டு எண்: 1-11 / 1-12<br>வயது: 32 இனம்: பெண்           |
| 64 | TN/14/074/0018396<br>வாக்காளர் பெயர்: சின்னராஜா<br>தந்தை பெயர்: சின்னநஞ்சப்பா<br>புதியபழைய வீட்டு எண்: 1-11-A / NA<br>வயது: 53 இனம்: ஆண் | 65 | TN/14/074/0018393<br>வாக்காளர் பெயர்: கௌரம்மா<br>கணவர் பெயர்: சின்னராஜா<br>புதியபழைய வீட்டு எண்: 1-11-A / NA<br>வயது: 44 இனம்: பெண்       | 66 | TN/14/074/0018072<br>வாக்காளர் பெயர்: மார்க்கா<br>கணவர் பெயர்: சின்னநஞ்சப்பா<br>புதியபழைய வீட்டு எண்: 1-11-2/<br>வயது: 86 இனம்: பெண்    |
| 67 | ZBC1265354<br>வாக்காளர் பெயர்: நவீன்குமார்<br>தந்தை பெயர்: சின்னராஜா<br>புதியபழைய வீட்டு எண்: 1-11A/<br>வயது: 26 இனம்: ஆண்               | 68 | ZBC1514116<br>வாக்காளர் பெயர்: சந்தோஷ்குமார்<br>தந்தை பெயர்: சின்னராஜா<br>புதியபழைய வீட்டு எண்: 1-11A/<br>வயது: 22 இனம்: ஆண்              | 69 | TN/14/074/0018523<br>வாக்காளர் பெயர்: சந்திரப்பா<br>தந்தை பெயர்: பில்சூரப்பா<br>புதியபழைய வீட்டு எண்: 1-12 / 1-13<br>வயது: 68 இனம்: ஆண் |
| 70 | ZBC1684380<br>வாக்காளர் பெயர்: ராஜா<br>தந்தை பெயர்: சந்திரப்பா<br>புதியபழைய வீட்டு எண்: 1-12 / -<br>வயது: 61 இனம்: ஆண்                   | 71 | TN/14/074/0018435<br>வாக்காளர் பெயர்: ரத்தினம்மா<br>கணவர் பெயர்: சந்திரப்பா<br>புதியபழைய வீட்டு எண்: 1-12 / 1-13<br>வயது: 40 இனம்: பெண்   | 72 | FMS1834043<br>வாக்காளர் பெயர்: முனிராஜப்பா<br>தந்தை பெயர்: சந்திரப்பா<br>புதியபழைய வீட்டு எண்: 1-12 / 1-13<br>வயது: 38 இனம்: ஆண்        |
| 73 | FMS1833904<br>வாக்காளர் பெயர்: வெங்கடேஷ்<br>தந்தை பெயர்: சந்திரப்பா<br>புதியபழைய வீட்டு எண்: 1-12 / 1-13<br>வயது: 34 இனம்: ஆண்           | 74 | ZBC0008185<br>வாக்காளர் பெயர்: சுசீலா<br>கணவர் பெயர்: வெங்கடேஷ்<br>புதியபழைய வீட்டு எண்: 1-12 / NA<br>வயது: 34 இனம்: பெண்                 | 75 | FMS1834035<br>வாக்காளர் பெயர்: ரேணா<br>தந்தை பெயர்: சந்திரப்பா<br>புதியபழைய வீட்டு எண்: 1-12 / 1-13<br>வயது: 33 இனம்: பெண்              |
| 76 | FMS1833961<br>வாக்காளர் பெயர்: சீனிவாசன்<br>தந்தை பெயர்: சந்திரப்பா<br>புதியபழைய வீட்டு எண்: 1-12 / 1-13<br>வயது: 31 இனம்: ஆண்           | 77 | ZBC1265230<br>வாக்காளர் பெயர்: அரவிந்த்குமார்<br>தந்தை பெயர்: முனிவெங்கடப்பா<br>புதியபழைய வீட்டு எண்: 1-12 / -<br>வயது: 26 இனம்: ஆண்      | 78 | ZBC1684398<br>வாக்காளர் பெயர்: ரேணுகா<br>கணவர் பெயர்: ராஜா<br>புதியபழைய வீட்டு எண்: 1-12 / -<br>வயது: 23 இனம்: பெண்                     |
| 79 | ZBC1514066<br>வாக்காளர் பெயர்: சந்திரசேகர்<br>தந்தை பெயர்: சாமிநாதன்<br>புதியபழைய வீட்டு எண்: 1-12 / 1-30<br>வயது: 22 இனம்: ஆண்          | 80 | TN/14/074/0018104<br>வாக்காளர் பெயர்: ராமப்பா<br>தந்தை பெயர்: ராஜப்பா<br>புதியபழைய வீட்டு எண்: 1-13 / 1-14<br>வயது: 65 இனம்: ஆண்          | 81 | FMS1837004<br>வாக்காளர் பெயர்: நரசிம்மா<br>தந்தை பெயர்: ராமப்பா<br>புதியபழைய வீட்டு எண்: 1-13 / 1-14<br>வயது: 33 இனம்: ஆண்              |
| 82 | ZBC1514074<br>வாக்காளர் பெயர்: கிரன்<br>தந்தை பெயர்: நாராயணசாமி<br>புதியபழைய வீட்டு எண்: 1-13 / 1-46<br>வயது: 22 இனம்: ஆண்               | 83 | FMS1668839<br>வாக்காளர் பெயர்: கிருஷ்ணம்மா<br>கணவர் பெயர்: சுந்தரராஜ்<br>புதியபழைய வீட்டு எண்: 1-13-2/<br>வயது: 51 இனம்: பெண்             | 84 | TN/14/074/0018196<br>வாக்காளர் பெயர்: தேவராஜ்<br>தந்தை பெயர்: அன்னையப்பா<br>புதியபழைய வீட்டு எண்: 1-13-3/<br>வயது: 51 இனம்: ஆண்         |
| 85 | ZBC0714675<br>வாக்காளர் பெயர்: நாராயணசாமி<br>தந்தை பெயர்: எல்லப்பா<br>புதியபழைய வீட்டு எண்: 1-13-3/<br>வயது: 50 இனம்: ஆண்                | 86 | ZBC0714683<br>வாக்காளர் பெயர்: ரத்னம்மா<br>கணவர் பெயர்: நாராயணசாமி<br>புதியபழைய வீட்டு எண்: 1-13-3/<br>வயது: 40 இனம்: பெண்                | 87 | TN/14/074/0018565<br>வாக்காளர் பெயர்: சின்னப்பா<br>தந்தை பெயர்: திம்மராயப்பா<br>புதியபழைய வீட்டு எண்: 1-14 / 1-15<br>வயது: 46 இனம்: ஆண் |
| 88 | FMS1835917<br>வாக்காளர் பெயர்: சுமா<br>கணவர் பெயர்: சின்னப்பா<br>புதியபழைய வீட்டு எண்: 1-14 / 1-15<br>வயது: 40 இனம்: பெண்                | 89 | ZBC0715540<br>வாக்காளர் பெயர்: யசோதா<br>கணவர் பெயர்: ஸ்டாலின் குமார்<br>புதியபழைய வீட்டு எண்: 1-14 / 1-59H<br>வயது: 30 இனம்: பெண்         | 90 | ZBC0714923<br>வாக்காளர் பெயர்: கோமலா<br>தந்தை பெயர்: தேவராஜ்<br>புதியபழைய வீட்டு எண்: 1-14 / 1-59H<br>வயது: 28 இனம்: பெண்               |

பிரிவு: 1-பாகலூர்(வ.கி) மற்றும் (ஊ) காஜாலுபேட்டை வார்டு 1, பின்கோடு : 635103

|     |   |     |  |     |   |
|-----|---|-----|--|-----|---|
| 91  | FMS5554514<br>வாக்காளர் பெயர்: கௌரம்மா<br>கணவர் பெயர்: நாராயணரெட்டி<br>புதிய/பழைய வீட்டு எண்: 1-15 / 1-16<br>வயது: 71 இனம்: பெண்        | 92  | FMS1834225<br>வாக்காளர் பெயர்:<br>வெங்கடேஷ்ரெட்டி<br>தந்தை பெயர்: நாராயணரெட்டி<br>புதிய/பழைய வீட்டு எண்: 1-15 / 1-16<br>வயது: 46 இனம்: ஆண் | 93  | FMS1833060<br>வாக்காளர் பெயர்: நாகராஜம்மா<br>கணவர் பெயர்:<br>வெங்கடேஷ்ரெட்டி<br>புதிய/பழைய வீட்டு எண்: 1-15 / 1-16<br>வயது: 44 இனம்: பெண் |
| 94  | ZBC0714659<br>வாக்காளர் பெயர்: ரமேஷ் ரெட்டி<br>தந்தை பெயர்: சின்னப்பாரெட்டி<br>புதிய/பழைய வீட்டு எண்: 1-15 / 1-25<br>வயது: 39 இனம்: ஆண் | 95  | ZBC2071801<br>வாக்காளர் பெயர்: சோமையா<br>தந்தை பெயர்: ராமையா<br>புதிய/பழைய வீட்டு எண்: 1-15 / -<br>வயது: 39 இனம்: ஆண்                      | 96  | FMS1835867<br>வாக்காளர் பெயர்: மஞ்சுநாத்<br>தந்தை பெயர்: ஸ்ரீனிவாஸ்<br>புதிய/பழைய வீட்டு எண்: 1-15 / 1-1-3<br>வயது: 32 இனம்: ஆண்          |
| 97  | ZBC1514199<br>வாக்காளர் பெயர்: தீபாஸ்ரீ<br>கணவர் பெயர்: மஞ்சுநாத்<br>புதிய/பழைய வீட்டு எண்: 1-15 / 1-1-3<br>வயது: 25 இனம்: பெண்         | 98  | ZBC2071819<br>வாக்காளர் பெயர்: சுப்பிரமணி<br>தந்தை பெயர்: நாராயணப்பா<br>புதிய/பழைய வீட்டு எண்: 1-15 / -<br>வயது: 24 இனம்: ஆண்              | 99  | FMS1835073<br>வாக்காளர் பெயர்: நரசிம்மரெட்டி<br>தந்தை பெயர்: சின்னப்பா<br>புதிய/பழைய வீட்டு எண்: 1-16/<br>வயது: 56 இனம்: ஆண்              |
| 100 | FMS1835081<br>வாக்காளர் பெயர்: லட்சுமம்மா<br>கணவர் பெயர்: நரசிம்மரெட்டி<br>புதிய/பழைய வீட்டு எண்: 1-16/<br>வயது: 45 இனம்: பெண்          | 101 | FMS1659804<br>வாக்காளர் பெயர்: சின்னப்பாரெட்டி<br>தந்தை பெயர்: மோட்டப்பரெட்டி<br>புதிய/பழைய வீட்டு எண்: 1-16-3/<br>வயது: 85 இனம்: ஆண்      | 102 | FMS1836162<br>வாக்காளர் பெயர்: நரசம்மா<br>கணவர் பெயர்: சின்னப்பாரெட்டி<br>புதிய/பழைய வீட்டு எண்: 1-16-3/<br>வயது: 76 இனம்: பெண்           |
| 103 | FMS1836139<br>வாக்காளர் பெயர்: லாவன்யா<br>கணவர் பெயர்: ரமேஷ்ரெட்டி<br>புதிய/பழைய வீட்டு எண்: 1-16-3/<br>வயது: 33 இனம்: பெண்             | 104 | FMS1835107<br>வாக்காளர் பெயர்: ரத்தினம்மா<br>கணவர் பெயர்: கணேஷ்<br>புதிய/பழைய வீட்டு எண்: 1-17/<br>வயது: 38 இனம்: பெண்                     | 105 | TN/14/074/0018395<br>வாக்காளர் பெயர்: கணேஷ்<br>தந்தை பெயர்: திப்பன்னா<br>புதிய/பழைய வீட்டு எண்: 1-17/<br>வயது: 36 இனம்: ஆண்               |
| 106 | ZBC0715235<br>வாக்காளர் பெயர்: காயத்ரி<br>தந்தை பெயர்: சேஷப்பா<br>புதிய/பழைய வீட்டு எண்: 1-17 /<br>வயது: 26 இனம்: பெண்                  | 107 | TN/14/074/0018198<br>வாக்காளர் பெயர்: சின்னம்மா<br>கணவர் பெயர்: திப்பன்னா<br>புதிய/பழைய வீட்டு எண்: 1-17-1/<br>வயது: 66 இனம்: பெண்         | 108 | FMS5554522<br>வாக்காளர் பெயர்: கோவிந்தராஜ்<br>தந்தை பெயர்: திப்பன்னா<br>புதிய/பழைய வீட்டு எண்: 1-17-1/<br>வயது: 66 இனம்: ஆண்              |
| 109 | TN/14/074/0018566<br>வாக்காளர் பெயர்: வெங்கடேஷ்<br>தாய் பெயர்: சின்னம்மா<br>புதிய/பழைய வீட்டு எண்: 1-17-1/<br>வயது: 39 இனம்: ஆண்        | 110 | FMS5554530<br>வாக்காளர் பெயர்: அனிதா<br>கணவர் பெயர்: வெங்கடேஷ்<br>புதிய/பழைய வீட்டு எண்: 1-17-1/<br>வயது: 33 இனம்: பெண்                    | 111 | ZBC1265453<br>வாக்காளர் பெயர்: பவியா<br>கணவர் பெயர்: கோவிந்தன்<br>புதிய/பழைய வீட்டு எண்: 1-17-1/<br>வயது: 27 இனம்: பெண்                   |
| 112 | ZBC2121820<br>வாக்காளர் பெயர்: பிந்துமதி<br>தந்தை பெயர்: நாராயணன்<br>புதிய/பழைய வீட்டு எண்: 1-17A / -<br>வயது: 24 இனம்: பெண்            | 113 | ZBC2121879<br>வாக்காளர் பெயர்: திவ்யா<br>தந்தை பெயர்: நாராயணன்<br>புதிய/பழைய வீட்டு எண்: 1-17A / -<br>வயது: 22 இனம்: பெண்                  | 114 | TN/14/074/0018450<br>வாக்காளர் பெயர்: வெங்கடம்மா<br>கணவர் பெயர்: ராமையா<br>புதிய/பழைய வீட்டு எண்: 1-18 / 1-22<br>வயது: 76 இனம்: பெண்      |
| 115 | TN/14/074/0018449<br>வாக்காளர் பெயர்: லட்சுமம்மா<br>கணவர் பெயர்: ஆஞ்சனப்பா<br>புதிய/பழைய வீட்டு எண்: 1-18 / 1-22<br>வயது: 61 இனம்: பெண் | 116 | FMS1836105<br>வாக்காளர் பெயர்: ரத்தினா<br>கணவர் பெயர்: ரமேஷ்<br>புதிய/பழைய வீட்டு எண்: 1-18 / 1-22<br>வயது: 51 இனம்: பெண்                  | 117 | FMS1834027<br>வாக்காளர் பெயர்: சீனிவாஸ்<br>தந்தை பெயர்: மோட்டப்பா<br>புதிய/பழைய வீட்டு எண்: 1-19-1/<br>வயது: 39 இனம்: ஆண்                 |
| 118 | FMS1834951<br>வாக்காளர் பெயர்: அலமேலம்மா<br>கணவர் பெயர்: சீனிவாஸ்<br>புதிய/பழைய வீட்டு எண்: 1-19-1/<br>வயது: 33 இனம்: பெண்              | 119 | ZBC1955830<br>வாக்காளர் பெயர்:<br>ராமகிருஷ்ணப்பா<br>தந்தை பெயர்: நாராயணப்பா<br>புதிய/பழைய வீட்டு எண்: 1-19A / -<br>வயது: 53 இனம்: ஆண்      | 120 | ZBC1955822<br>வாக்காளர் பெயர்: முனிலட்சுமமா<br>கணவர் பெயர்: ராமகிருஷ்ணப்பா<br>புதிய/பழைய வீட்டு எண்: 1-19A / -<br>வயது: 43 இனம்: பெண்     |

பிரிவு: 1-பாகலூர்(வ.கி) மற்றும் (ஊ) காஜாலுபேட்டை வார்டு 1, பின்கோடு : 635103

|     |  |     |   |     |  |
|-----|--|-----|---|-----|--|
| 121 | TN/14/074/0018188<br>வாக்காளர் பெயர்: சங்கர்லம்மா<br>கணவர் பெயர்: வெங்கடேஷ்<br>புதியபழைய வீட்டு எண்: 1-20 / 1-28A<br>வயது: 44 இனம்: பெண் | 122 | ZBC0289264<br>வாக்காளர் பெயர்: கௌரம்மா<br>கணவர் பெயர்: வெங்கடேசன்<br>புதியபழைய வீட்டு எண்: 1-20-1 / NA<br>வயது: 42 இனம்: பெண்       | 123 | TN/14/074/0018254<br>வாக்காளர் பெயர்: பாப்பண்ணா<br>தந்தை பெயர்: நஞ்சப்பா<br>புதியபழைய வீட்டு எண்: 1-21 / 1-27<br>வயது: 65 இனம்: ஆண்  |
| 124 | FMS5083829<br>வாக்காளர் பெயர்:<br>முனிவெங்கடப்பா<br>தந்தை பெயர்: பாப்பண்ணா<br>புதியபழைய வீட்டு எண்: 1-21 / 1-27<br>வயது: 36 இனம்: ஆண்    | 125 | ZBC0289272<br>வாக்காளர் பெயர்: சரஸ்வதி<br>கணவர் பெயர்:<br>முனிவெங்கடப்பா<br>புதியபழைய வீட்டு எண்: 1-21 / NA<br>வயது: 30 இனம்: பெண்  | 126 | TN/14/074/0018165<br>வாக்காளர் பெயர்: நஞ்சம்மா<br>கணவர் பெயர்: புட்டப்பா<br>புதியபழைய வீட்டு எண்: 1-22 / 1-32<br>வயது: 71 இனம்: பெண் |
| 127 | TN/14/074/0018168<br>வாக்காளர் பெயர்: நாகரத்தினா<br>கணவர் பெயர்: புட்டப்பா<br>புதியபழைய வீட்டு எண்: 1-22 / 1-32<br>வயது: 41 இனம்: பெண்   | 128 | FMS1834795<br>வாக்காளர் பெயர்: முனிராஜ்<br>தந்தை பெயர்: முனிவெங்கடப்பா<br>புதியபழைய வீட்டு எண்: 1-22/<br>வயது: 35 இனம்: ஆண்         | 129 | TN/14/074/0018170<br>வாக்காளர் பெயர்: கௌரம்மா<br>கணவர் பெயர்: முனிவெங்கடப்பா<br>புதியபழைய வீட்டு எண்: 1-22-1/<br>வயது: 63 இனம்: பெண் |
| 130 | FMS1834670<br>வாக்காளர் பெயர்: சந்திரப்பா<br>தந்தை பெயர்: முனியப்பா<br>புதியபழைய வீட்டு எண்: 1-22-1/<br>வயது: 43 இனம்: ஆண்               | 131 | FMS1834373<br>வாக்காளர் பெயர்: மஞ்சளா<br>கணவர் பெயர்: சந்திரப்பா<br>புதியபழைய வீட்டு எண்: 1-22-1/<br>வயது: 37 இனம்: பெண்            | 132 | ZBC1955848<br>வாக்காளர் பெயர்: முனிரத்தினா<br>கணவர் பெயர்: முருகேஷ்<br>புதியபழைய வீட்டு எண்: 1-22-1 / -<br>வயது: 32 இனம்: பெண்       |
| 133 | ZBC1128735<br>வாக்காளர் பெயர்: சின்னராஜி<br>தந்தை பெயர்: நாகப்பா<br>புதியபழைய வீட்டு எண்: 1-22A / -<br>வயது: 34 இனம்: ஆண்                | 134 | TN/14/074/0018179<br>வாக்காளர் பெயர்: சகுந்தலா<br>கணவர் பெயர்: முனிசாமி<br>புதியபழைய வீட்டு எண்: 1-23 / 1-29<br>வயது: 56 இனம்: பெண் | 135 | FMS1833037<br>வாக்காளர் பெயர்: மூர்த்தி<br>தந்தை பெயர்: சீனப்பா<br>புதியபழைய வீட்டு எண்: 1-23 / 1-29<br>வயது: 42 இனம்: ஆண்           |
| 136 | FMS1834068<br>வாக்காளர் பெயர்:<br>முனிகிருஷ்ணா<br>தந்தை பெயர்: முனிசாமி<br>புதியபழைய வீட்டு எண்: 1-23 / 1-29<br>வயது: 31 இனம்: ஆண்       | 137 | FMS1837475<br>வாக்காளர் பெயர்: சிவசங்கர்<br>தந்தை பெயர்: புட்டப்பா<br>புதியபழைய வீட்டு எண்: 1-24 / 1-32<br>வயது: 42 இனம்: ஆண்       | 138 | FMS1836428<br>வாக்காளர் பெயர்: மஞ்சளா<br>கணவர் பெயர்: மஞ்சநாத்<br>புதியபழைய வீட்டு எண்: 1-24 / 1-32<br>வயது: 40 இனம்: பெண்           |
| 139 | FMS1833029<br>வாக்காளர் பெயர்: வேறமலதா<br>தந்தை பெயர்: ராமகிருஷ்ணன்<br>புதியபழைய வீட்டு எண்: 1-24 / 1-33<br>வயது: 34 இனம்: பெண்          | 140 | ZBC0008086<br>வாக்காளர் பெயர்: சாமிநாதன்<br>தந்தை பெயர்: நாகராஜ்ஜயர்<br>புதியபழைய வீட்டு எண்: 1-25 / 1-30<br>வயது: 56 இனம்: ஆண்     | 141 | ZBC0008094<br>வாக்காளர் பெயர்: ஜெயலட்சுமி<br>கணவர் பெயர்: சுவாமிநாதன்<br>புதியபழைய வீட்டு எண்: 1-25 / 1-30<br>வயது: 46 இனம்: பெண்    |
| 142 | ZBC0002345<br>வாக்காளர் பெயர்: பத்மாவதி<br>தந்தை பெயர்: முனிசுவாமி<br>புதியபழைய வீட்டு எண்: 1-25 / -<br>வயது: 35 இனம்: பெண்              | 143 | ZBC0008060<br>வாக்காளர் பெயர்: குமுதா<br>தந்தை பெயர்: குருபிரசாத்<br>புதியபழைய வீட்டு எண்: 1-26 / NA<br>வயது: 31 இனம்: பெண்         | 144 | ZBC1265420<br>வாக்காளர் பெயர்: ராஜம்மா<br>கணவர் பெயர்: முனிராஜ்<br>புதியபழைய வீட்டு எண்: 1-26/<br>வயது: 31 இனம்: பெண்                |
| 145 | TN/14/074/0018159<br>வாக்காளர் பெயர்: சீனப்பா<br>தந்தை பெயர்: குருப்பா<br>புதியபழைய வீட்டு எண்: 1-26-1/<br>வயது: 61 இனம்: ஆண்            | 146 | TN/14/074/0018162<br>வாக்காளர் பெயர்: சரஸ்வதம்மா<br>கணவர் பெயர்: சீனப்பா<br>புதியபழைய வீட்டு எண்: 1-26-1/<br>வயது: 56 இனம்: பெண்    | 147 | FMS1307255<br>வாக்காளர் பெயர்: சுரேஷ்<br>தந்தை பெயர்: சீனப்பா<br>புதியபழைய வீட்டு எண்: 1-26-1/<br>வயது: 41 இனம்: ஆண்                 |
| 148 | FMS1863877<br>வாக்காளர் பெயர்: குருபிரசாத்<br>தந்தை பெயர்: சீனப்பா<br>புதியபழைய வீட்டு எண்: 1-26-1/<br>வயது: 38 இனம்: ஆண்                | 149 | FMS1834555<br>வாக்காளர் பெயர்: பாக்கியதேவி<br>கணவர் பெயர்: சுரேஷ்<br>புதியபழைய வீட்டு எண்: 1-26-1/<br>வயது: 36 இனம்: பெண்           | 150 | ZBC1684406<br>வாக்காளர் பெயர்: பாலாஜி<br>தந்தை பெயர்: ஸ்ரீனிவாசலு<br>புதியபழைய வீட்டு எண்: 1-26-1 / -<br>வயது: 35 இனம்: ஆண்          |

பிரிவு: 1-பாகலூர்(வ.கி) மற்றும் (ஊ) காஜாலுபேட்டை வார்டு 1, பின்கோடு : 635103

|     |  |     |  |     |  |
|-----|--|-----|--|-----|--|
| 151 | FMS1832997<br>வாக்காளர் பெயர்: சந்திரசேகர்<br>தந்தை பெயர்: சீனப்பா<br>புதியபழைய வீட்டு எண்: 1-26-1/<br>வயது: 33 இனம்: ஆண்                | 152 | FMS1833946<br>வாக்காளர் பெயர்: ராஜேஷ்<br>தந்தை பெயர்: சீனப்பா<br>புதியபழைய வீட்டு எண்: 1-26-1/<br>வயது: 31 இனம்: ஆண்                     | 153 | ZBC1128610<br>வாக்காளர் பெயர்: நாராயணா<br>தந்தை பெயர்: வெங்கடராமப்பா<br>புதியபழைய வீட்டு எண்: 1-26-2/-<br>வயது: 34 இனம்: ஆண்             |
| 154 | ZBC1128628<br>வாக்காளர் பெயர்: முனியம்மா<br>கணவர் பெயர்: நாராயணா<br>புதியபழைய வீட்டு எண்: 1-26-2/-<br>வயது: 31 இனம்: பெண்                | 155 | ZBC0008151<br>வாக்காளர் பெயர்: ரத்னம்மா<br>கணவர் பெயர்: பாப்பன்னா<br>புதியபழைய வீட்டு எண்: 1-27 / NA<br>வயது: 55 இனம்: பெண்              | 156 | ZBC0715193<br>வாக்காளர் பெயர்: முனிலட்சுமி<br>கணவர் பெயர்: வெங்கடேஷப்பா<br>புதியபழைய வீட்டு எண்: 1-27 / 1-27<br>வயது: 43 இனம்: பெண்      |
| 157 | FMS5554548<br>வாக்காளர் பெயர்: கிருஷ்ணப்பா<br>தந்தை பெயர்: முனிசாமியப்பா<br>புதியபழைய வீட்டு எண்: 1-27-1/<br>வயது: 75 இனம்: ஆண்          | 158 | TN/14/074/0018238<br>வாக்காளர் பெயர்: லட்சுமம்மா<br>கணவர் பெயர்: சம்பங்கிராமய்யா<br>புதியபழைய வீட்டு எண்: 1-27-1/<br>வயது: 68 இனம்: பெண் | 159 | FMS5554555<br>வாக்காளர் பெயர்: ரத்தினம்மா<br>கணவர் பெயர்: கிருஷ்ணப்பா<br>புதியபழைய வீட்டு எண்: 1-27-1/<br>வயது: 60 இனம்: பெண்            |
| 160 | FMS1833490<br>வாக்காளர் பெயர்: வெங்கடேஷ்<br>தந்தை பெயர்: கிருஷ்ணப்பா<br>புதியபழைய வீட்டு எண்: 1-27-1/<br>வயது: 39 இனம்: ஆண்              | 161 | FMS1832971<br>வாக்காளர் பெயர்: அல்ஷத்<br>தந்தை பெயர்: கிருஷ்ணப்பா<br>புதியபழைய வீட்டு எண்: 1-27-1/<br>வயது: 37 இனம்: ஆண்                 | 162 | FMS1833003<br>வாக்காளர் பெயர்: அம்பிகா<br>கணவர் பெயர்: வெங்கடேஷ்<br>புதியபழைய வீட்டு எண்: 1-27-1/<br>வயது: 34 இனம்: பெண்                 |
| 163 | ZBC1684455<br>வாக்காளர் பெயர்: சசிகுமார்<br>தந்தை பெயர்: சாந்தம்மா<br>புதியபழைய வீட்டு எண்: 1-27-1 / -<br>வயது: 21 இனம்: ஆண்             | 164 | FMS1835362<br>வாக்காளர் பெயர்: சாந்தம்மா<br>கணவர் பெயர்: சீனப்பா<br>புதியபழைய வீட்டு எண்: 1-27-2/<br>வயது: 50 இனம்: பெண்                 | 165 | ZBC0715870<br>வாக்காளர் பெயர்: கீதா<br>கணவர் பெயர்: மூர்த்தி<br>புதியபழைய வீட்டு எண்: 1-27-2 /<br>வயது: 27 இனம்: பெண்                    |
| 166 | TN/14/074/0018186<br>வாக்காளர் பெயர்: சாந்தம்மா<br>கணவர் பெயர்: வெங்கடேசப்பா<br>புதியபழைய வீட்டு எண்: 1-28 / 1-37<br>வயது: 63 இனம்: பெண் | 167 | ZBC1128719<br>வாக்காளர் பெயர்: வெங்கடேசன்<br>தந்தை பெயர்: பொன்னுசாமி<br>புதியபழைய வீட்டு எண்: 1-28 / -<br>வயது: 43 இனம்: ஆண்             | 168 | TN/14/074/0018187<br>வாக்காளர் பெயர்: லட்சுமிபதி<br>தந்தை பெயர்: வெங்கடேசப்பா<br>புதியபழைய வீட்டு எண்: 1-28 / 1-37<br>வயது: 41 இனம்: ஆண் |
| 169 | FMS1834936<br>வாக்காளர் பெயர்: சரஸ்வதி<br>கணவர் பெயர்: லட்சுமிபதி<br>புதியபழைய வீட்டு எண்: 1-28 / 1-37<br>வயது: 33 இனம்: பெண்            | 170 | ZBC0715532<br>வாக்காளர் பெயர்: காயத்ரி<br>தந்தை பெயர்: வெங்கடேஷ்<br>புதியபழைய வீட்டு எண்: 1-28 /<br>வயது: 27 இனம்: பெண்                  | 171 | ZBC2359339<br>வாக்காளர் பெயர்: தீபிகா<br>தந்தை பெயர்: சண்முகம்<br>புதியபழைய வீட்டு எண்: 1-28 / -<br>வயது: 19 இனம்: பெண்                  |
| 172 | TN/14/074/0018379<br>வாக்காளர் பெயர்: சண்முகம்<br>தந்தை பெயர்: வெங்கடேசப்பா<br>புதியபழைய வீட்டு எண்: 1-28-1/<br>வயது: 48 இனம்: ஆண்       | 173 | TN/14/074/0018783<br>வாக்காளர் பெயர்: புஷ்பா<br>கணவர் பெயர்: சண்முகம்<br>புதியபழைய வீட்டு எண்: 1-28-1/<br>வயது: 43 இனம்: பெண்            | 174 | ZBC1514165<br>வாக்காளர் பெயர்: வெங்கடேஷ்<br>தந்தை பெயர்: சண்முகம்<br>புதியபழைய வீட்டு எண்: 1-28-1/<br>வயது: 22 இனம்: ஆண்                 |
| 175 | ZBC0714915<br>வாக்காளர் பெயர்: நாகரத்ணா<br>கணவர் பெயர்: ரங்கப்பா<br>புதியபழைய வீட்டு எண்: 1-28a /<br>வயது: 34 இனம்: பெண்                 | 176 | TN/14/074/0018051<br>வாக்காளர் பெயர்: சின்னப்பா<br>தந்தை பெயர்: குண்டப்பா<br>புதியபழைய வீட்டு எண்: 1-29 / 1-40<br>வயது: 65 இனம்: ஆண்     | 177 | FMS1834001<br>வாக்காளர் பெயர்: வீராசாமி<br>தந்தை பெயர்: லகுமைய்யா<br>புதியபழைய வீட்டு எண்: 1-29-1/<br>வயது: 39 இனம்: ஆண்                 |
| 178 | FMS1833979<br>வாக்காளர் பெயர்: சுமா<br>கணவர் பெயர்: வீராசாமி<br>புதியபழைய வீட்டு எண்: 1-29-1/<br>வயது: 34 இனம்: பெண்                     | 179 | FMS1834084<br>வாக்காளர் பெயர்: நாராயணசாமி<br>தந்தை பெயர்: லகுமைய்யா<br>புதியபழைய வீட்டு எண்: 1-30 / 1-41<br>வயது: 36 இனம்: ஆண்           | 180 | FMS1834142<br>வாக்காளர் பெயர்: கிருஷ்ணா<br>தந்தை பெயர்: லகுமைய்யா<br>புதியபழைய வீட்டு எண்: 1-30 / 1-41<br>வயது: 32 இனம்: ஆண்             |



பிரிவு: 1-பாகலூர்(வ.கி) மற்றும் (ஊ) காஜாலுபேட்டை வார்டு 1, பின்கோடு : 635103

|     |  |     |  |     |  |
|-----|--|-----|--|-----|--|
| 181 | FMS6061147<br>வாக்காளர் பெயர்: வெங்கடேசன்<br>தந்தை பெயர்: ராமய்யா<br>புதியபழைய வீட்டு எண்: 1-31 / NA<br>வயது: 50 இனம்: ஆண்                 | 182 | TN/14/074/0015470<br>வாக்காளர் பெயர்: லட்சுமி<br>கணவர் பெயர்: வெங்கடேஷ்<br>புதியபழைய வீட்டு எண்: 1-31 / 1-21<br>வயது: 43 இனம்: பெண்        | 183 | ZBC1514108<br>வாக்காளர் பெயர்: நரசிம்மா<br>தந்தை பெயர்: வெங்கடேஷ்<br>புதியபழைய வீட்டு எண்: 1-31 / 1-21<br>வயது: 24 இனம்: ஆண்                     |
| 184 | ZBC2224756<br>வாக்காளர் பெயர்: சில்பா<br>கணவர் பெயர்: சந்தோஷகுமார்<br>புதியபழைய வீட்டு எண்: 1-31 / -<br>வயது: 24 இனம்: பெண்                | 185 | ZBC1514090<br>வாக்காளர் பெயர்: ரவி<br>தந்தை பெயர்: வெங்கடேசப்பா<br>புதியபழைய வீட்டு எண்: 1-31 / 1-21<br>வயது: 22 இனம்: ஆண்                 | 186 | ZBC1955798<br>வாக்காளர் பெயர்: நாகார்ஜுனா<br>தந்தை பெயர்: வெங்கடேஷ்<br>புதியபழைய வீட்டு எண்: 1-31 / -<br>வயது: 21 இனம்: ஆண்                      |
| 187 | ZBC1265156<br>வாக்காளர் பெயர்:<br>வெங்கடலட்சுமி<br>தந்தை பெயர்: முனிசாமி<br>புதியபழைய வீட்டு எண்: 1-31-B/<br>வயது: 27 இனம்: பெண்           | 188 | ZBC1265172<br>வாக்காளர் பெயர்: ஸ்ரீதர்<br>தந்தை பெயர்: முனிசுவாமி<br>புதியபழைய வீட்டு எண்: 1-31-B/<br>வயது: 23 இனம்: ஆண்                   | 189 | TN/14/074/0018392<br>வாக்காளர் பெயர்: ரத்தினம்மா<br>கணவர் பெயர்: முனிசாமி<br>புதியபழைய வீட்டு எண்: 1-32 / 1-22<br>வயது: 61 இனம்: பெண்            |
| 190 | TN/14/074/0018531<br>வாக்காளர் பெயர்: லட்சுமி<br>கணவர் பெயர்: சேதப்பா<br>புதியபழைய வீட்டு எண்: 1-32 / 1-22<br>வயது: 45 இனம்: பெண்          | 191 | ZBC2359347<br>வாக்காளர் பெயர்: சிவராஜு<br>தந்தை பெயர்: ராஜப்பா<br>புதியபழைய வீட்டு எண்: 1-32 / -<br>வயது: 19 இனம்: ஆண்                     | 192 | ZBC0715573<br>வாக்காளர் பெயர்: சீனிவாஸ்<br>தந்தை பெயர்: ராமகிருஷ்ணா<br>புதியபழைய வீட்டு எண்: 1-33 / 1-19A<br>வயது: 29 இனம்: ஆண்                  |
| 193 | ZBC0289736<br>வாக்காளர் பெயர்: அனுமாரெட்டி<br>தந்தை பெயர்: முனிரெட்டி<br>புதியபழைய வீட்டு எண்: 1-33 / NA<br>வயது: 27 இனம்: ஆண்             | 194 | ZBC1128727<br>வாக்காளர் பெயர்: சோப்பனா<br>தந்தை பெயர்: ராமகிருஷ்ணன்<br>புதியபழைய வீட்டு எண்: 1-33 / -<br>வயது: 25 இனம்: பெண்               | 195 | ZBC1265370<br>வாக்காளர் பெயர்: மனோஜ்குமார்<br>தந்தை பெயர்: வெங்கடேஷ்<br>புதியபழைய வீட்டு எண்: 1-33/<br>வயது: 23 இனம்: ஆண்                        |
| 196 | TN/14/074/0018560<br>வாக்காளர் பெயர்: திப்பம்மா<br>கணவர் பெயர்: திம்மராயப்பா<br>புதியபழைய வீட்டு எண்: 1-34 / 1-42<br>வயது: 71 இனம்: பெண்   | 197 | TN/14/074/0018563<br>வாக்காளர் பெயர்: கோவிந்தராஜன்<br>தந்தை பெயர்: திம்மராயப்பா<br>புதியபழைய வீட்டு எண்: 1-34 / 1-42<br>வயது: 58 இனம்: ஆண் | 198 | TN/14/074/0018564<br>வாக்காளர் பெயர்:<br>முனிரத்தினம்மா<br>கணவர் பெயர்: கோவிந்தராஜன்<br>புதியபழைய வீட்டு எண்: 1-34 / 1-42<br>வயது: 45 இனம்: பெண் |
| 199 | TN/14/074/0018556<br>வாக்காளர் பெயர்: கிருஷ்ணப்பா<br>தந்தை பெயர்: சின்னஎல்லப்பா<br>புதியபழைய வீட்டு எண்: 1-35 / 1-43<br>வயது: 60 இனம்: ஆண் | 200 | TN/14/074/0018493<br>வாக்காளர் பெயர்: எல்லம்மா<br>கணவர் பெயர்: கிருஷ்ணப்பா<br>புதியபழைய வீட்டு எண்: 1-35 / 1-43<br>வயது: 57 இனம்: பெண்     | 201 | FMS1834126<br>வாக்காளர் பெயர்: ராமதிர்த்தா<br>தந்தை பெயர்: கிருஷ்ணப்பா<br>புதியபழைய வீட்டு எண்: 1-35 / 1-43<br>வயது: 31 இனம்: ஆண்                |
| 202 | ZBC0715904<br>வாக்காளர் பெயர்: மதுமதி<br>தந்தை பெயர்: கிருஷ்ணப்பா<br>புதியபழைய வீட்டு எண்: 1-35 /<br>வயது: 27 இனம்: பெண்                   | 203 | ZBC2464519<br>வாக்காளர் பெயர்: சுமித்ரா<br>தந்தை பெயர்: முனிராஜப்பா<br>புதியபழைய வீட்டு எண்: 1-35 / -<br>வயது: 23 இனம்: பெண்               | 204 | ZBC0008532<br>வாக்காளர் பெயர்: இந்திராணி<br>கணவர் பெயர்: புருசப்ப நாயுடு<br>புதியபழைய வீட்டு எண்: 1-35-a / NA<br>வயது: 40 இனம்: பெண்             |
| 205 | ZBC0008540<br>வாக்காளர் பெயர்: காளியம்மாள்<br>கணவர் பெயர்: புருஷப்ப நாயுடு<br>புதியபழைய வீட்டு எண்: 1-35a / -<br>வயது: 67 இனம்: பெண்       | 206 | FMS1835784<br>வாக்காளர் பெயர்:<br>பாலகிருஷ்ணன்<br>தந்தை பெயர்: புருசப்பநாயுடு<br>புதியபழைய வீட்டு எண்: 1-35a / NA<br>வயது: 41 இனம்: ஆண்    | 207 | FMS5079181<br>வாக்காளர் பெயர்: சரஸ்வதி<br>கணவர் பெயர்: பாலகிருஷ்ணன்<br>புதியபழைய வீட்டு எண்: 1-35a / -<br>வயது: 34 இனம்: பெண்                    |
| 208 | FMS1661750<br>வாக்காளர் பெயர்: கோதண்டராஜ்<br>தந்தை பெயர்: கிருஷ்ணப்பா<br>புதியபழைய வீட்டு எண்: 1-36 / 1-44<br>வயது: 41 இனம்: ஆண்           | 209 | FMS1837483<br>வாக்காளர் பெயர்: சுரேஷ்பாபு<br>தந்தை பெயர்: கிருஷ்ணப்பா<br>புதியபழைய வீட்டு எண்: 1-36 / 1-44<br>வயது: 33 இனம்: ஆண்           | 210 | ZBC1684349<br>வாக்காளர் பெயர்: ராதா<br>கணவர் பெயர்: சுரேஷ்பாபு<br>புதியபழைய வீட்டு எண்: 1-36 / -<br>வயது: 32 இனம்: பெண்                          |

பிரிவு: 1-பாகலூர்(வ.கி) மற்றும் (ஊ) காஜாலுபேட்டை வார்டு 1, பின்கோடு : 635103

|     |   |     |  |     |  |
|-----|---|-----|--|-----|--|
| 211 | FMS1835248<br>வாக்காளர் பெயர்: சீனப்பா<br>தந்தை பெயர்: ராமசாமி<br>புதியபழைய வீட்டு எண்: 1-37 / 1-45<br>வயது: 73 இனம்: ஆண்               | 212 | FMS1834993<br>வாக்காளர் பெயர்: சுமித்ரா<br>கணவர் பெயர்: சீனப்பா<br>புதியபழைய வீட்டு எண்: 1-37 / 1-45<br>வயது: 63 இனம்: பெண்              | 213 | FMS1307131<br>வாக்காளர் பெயர்:<br>சத்தியநாராயணா<br>தந்தை பெயர்: ராமசாமி<br>புதியபழைய வீட்டு எண்: 1-37 / 1-40<br>வயது: 63 இனம்: ஆண்         |
| 214 | ZBC0715896<br>வாக்காளர் பெயர்: கோபால்<br>தந்தை பெயர்: ராமசாமி<br>புதியபழைய வீட்டு எண்: 1-37 /<br>வயது: 51 இனம்: ஆண்                     | 215 | FMS1307081<br>வாக்காளர் பெயர்: அல்வத்ம்மா<br>கணவர் பெயர்: சத்தியநாராயணா<br>புதியபழைய வீட்டு எண்: 1-37 / 1-45<br>வயது: 43 இனம்: பெண்      | 216 | TN/14/074/0018414<br>வாக்காளர் பெயர்: ஆனந்த்<br>தந்தை பெயர்: ராமசாமி<br>புதியபழைய வீட்டு எண்: 1-37 / 1-45<br>வயது: 43 இனம்: ஆண்            |
| 217 | FMS1834050<br>வாக்காளர் பெயர்: கிரிஜா<br>கணவர் பெயர்: கோபால்<br>புதியபழைய வீட்டு எண்: 1-37 / 1-45<br>வயது: 38 இனம்: பெண்                | 218 | ZBC0714428<br>வாக்காளர் பெயர்: கீதா<br>கணவர் பெயர்: ஆனந்த்<br>புதியபழைய வீட்டு எண்: 1-37 /<br>வயது: 35 இனம்: பெண்                        | 219 | FMS1834134<br>வாக்காளர் பெயர்: அருணா<br>தந்தை பெயர்: சத்தியநாராயணா<br>புதியபழைய வீட்டு எண்: 1-37 / 1-45<br>வயது: 32 இனம்: பெண்             |
| 220 | ZBC0715219<br>வாக்காளர் பெயர்: ஸ்ரீதர்<br>தந்தை பெயர்: சத்யநாராயணா<br>புதியபழைய வீட்டு எண்: 1-37 / 1-40<br>வயது: 28 இனம்: ஆண்           | 221 | fms1834134<br>வாக்காளர் பெயர்: நந்தினி<br>கணவர் பெயர்: மஞ்சுநாத்<br>புதியபழைய வீட்டு எண்: 1-37 / -<br>வயது: 23 இனம்: பெண்                | 222 | ZBC2121853<br>வாக்காளர் பெயர்: அனுராதா<br>தந்தை பெயர்: கோபால்<br>புதியபழைய வீட்டு எண்: 1-37 / -<br>வயது: 21 இனம்: பெண்                     |
| 223 | FMS1834159<br>வாக்காளர் பெயர்: வரலட்சுமி<br>கணவர் பெயர்: வெங்கடேசப்பா<br>புதியபழைய வீட்டு எண்: 1-37-1/<br>வயது: 53 இனம்: பெண்           | 224 | FMS5554571<br>வாக்காளர் பெயர்: மஞ்சுநாத்<br>தந்தை பெயர்: சத்தியநாராயணா<br>புதியபழைய வீட்டு எண்: 1-37-1/<br>வயது: 32 இனம்: ஆண்            | 225 | FMS5081211<br>வாக்காளர் பெயர்: ராகவைய்யா<br>தந்தை பெயர்: நாகப்பா<br>புதியபழைய வீட்டு எண்: 1-37-3/<br>வயது: 63 இனம்: ஆண்                    |
| 226 | FMS1833102<br>வாக்காளர் பெயர்: சரோஜம்மா<br>கணவர் பெயர்: ராகவைய்யா<br>புதியபழைய வீட்டு எண்: 1-37-3/<br>வயது: 58 இனம்: பெண்               | 227 | FMS1833656<br>வாக்காளர் பெயர்: மூர்த்தி<br>தந்தை பெயர்: ராகவைய்யா<br>புதியபழைய வீட்டு எண்: 1-37-3/<br>வயது: 33 இனம்: ஆண்                 | 228 | ZBC1032713<br>வாக்காளர் பெயர்: சோபாராணி<br>தந்தை பெயர்: ராகவைய்யா<br>புதியபழைய வீட்டு எண்: 1-37-3 / NA<br>வயது: 30 இனம்: பெண்              |
| 229 | TN/14/074/0018378<br>வாக்காளர் பெயர்: சாந்தம்மா<br>கணவர் பெயர்: கோவிந்தப்பா<br>புதியபழைய வீட்டு எண்: 1-38 / 1-46<br>வயது: 73 இனம்: பெண் | 230 | TN/14/074/0018180<br>வாக்காளர் பெயர்: சேசப்பா<br>தந்தை பெயர்: எல்லப்பா<br>புதியபழைய வீட்டு எண்: 1-38 / 1-46<br>வயது: 61 இனம்: ஆண்        | 231 | FMS1307180<br>வாக்காளர் பெயர்: நாராயணப்பா<br>தந்தை பெயர்: எல்லப்பா<br>புதியபழைய வீட்டு எண்: 1-38 / 1-46<br>வயது: 58 இனம்: ஆண்              |
| 232 | TN/14/074/0018436<br>வாக்காளர் பெயர்: சாரதம்மா<br>கணவர் பெயர்: சேசப்பா<br>புதியபழைய வீட்டு எண்: 1-38 / 1-46<br>வயது: 51 இனம்: பெண்      | 233 | TN/14/074/0018474<br>வாக்காளர் பெயர்: லட்சுமிதேவி<br>கணவர் பெயர்: நாராயணப்பா<br>புதியபழைய வீட்டு எண்: 1-38 / 1-46<br>வயது: 48 இனம்: பெண் | 234 | TN/14/074/0018430<br>வாக்காளர் பெயர்: புவனேஸ்வரன்<br>தந்தை பெயர்: கோவிந்தப்பா<br>புதியபழைய வீட்டு எண்: 1-38 / 1-46<br>வயது: 43 இனம்: ஆண்   |
| 235 | TN/14/074/0018418<br>வாக்காளர் பெயர்: வெங்கடேஷ்<br>தந்தை பெயர்: கோவிந்தப்பா<br>புதியபழைய வீட்டு எண்: 1-38 / 1-46<br>வயது: 41 இனம்: ஆண்  | 236 | FMS1835859<br>வாக்காளர் பெயர்: மீனா<br>கணவர் பெயர்: புவனேஸ்வரன்<br>புதியபழைய வீட்டு எண்: 1-38 / 1-46<br>வயது: 38 இனம்: பெண்              | 237 | FMS1834712<br>வாக்காளர் பெயர்: கிரிபாபு<br>தந்தை பெயர்: கோவிந்தப்பா<br>புதியபழைய வீட்டு எண்: 1-38 / 1-46<br>வயது: 37 இனம்: ஆண்             |
| 238 | ZBC1265305<br>வாக்காளர் பெயர்: சாமுண்டி<br>கணவர் பெயர்: கிரிபாபு<br>புதியபழைய வீட்டு எண்: 1-38 / 1-46<br>வயது: 24 இனம்: பெண்            | 239 | ZBC2359214<br>வாக்காளர் பெயர்: பவித்ரா<br>தந்தை பெயர்: நாராயணப்பா<br>புதியபழைய வீட்டு எண்: 1-38 / 1-46<br>வயது: 21 இனம்: பெண்            | 240 | TN/14/074/0018420<br>வாக்காளர் பெயர்:<br>முனிவெங்கடப்பா<br>தந்தை பெயர்: தாசப்பா<br>புதியபழைய வீட்டு எண்: 1-39 / 1-47<br>வயது: 88 இனம்: ஆண் |

பிரிவு: 1-பாகலூர்(வ.கி) மற்றும் (ஊ) காஜாலுபேட்டை வார்டு 1, பின்கோடு : 635103

|     |  |     |   |     |   |
|-----|--|-----|---|-----|---|
| 241 | TN/14/074/0018454<br>வாக்காளர் பெயர்: சீனிவாஷ்<br>தந்தை பெயர்: முனிவெங்கடப்பா<br>புதியபழைய வீட்டு எண்: 1-39 / 1-47<br>வயது: 48 இனம்: ஆண் | 242 | FMS1836022<br>வாக்காளர் பெயர்: பத்மாவதி<br>கணவர் பெயர்: சீனிவாஷ்<br>புதியபழைய வீட்டு எண்: 1-39 / 1-47<br>வயது: 41 இனம்: பெண்            | 243 | FMS1835651<br>வாக்காளர் பெயர்: மஹேஷ்பாபு<br>தந்தை பெயர்: சீனிவாசன்<br>புதியபழைய வீட்டு எண்: 1-39 / 1-47<br>வயது: 29 இனம்: ஆண்       |
| 244 | ZBC0714188<br>வாக்காளர் பெயர்: ரவிகிரன்<br>தந்தை பெயர்: ராஜண்ணா<br>புதியபழைய வீட்டு எண்: 1-39 / 1-18A<br>வயது: 26 இனம்: ஆண்              | 245 | ZBC2116762<br>வாக்காளர் பெயர்: சனில் குமார்<br>தந்தை பெயர்: ராஜண்ணா<br>புதியபழைய வீட்டு எண்: 1-39 / 1-18<br>வயது: 23 இனம்: ஆண்          | 246 | ZBC1684422<br>வாக்காளர் பெயர்: பிரபாகர்<br>தந்தை பெயர்: சந்திரப்பா<br>புதியபழைய வீட்டு எண்: 1-39 / -<br>வயது: 21 இனம்: ஆண்          |
| 247 | ZBC1128685<br>வாக்காளர் பெயர்: சுரேஷ்<br>தந்தை பெயர்: செந்திரப்பா<br>புதியபழைய வீட்டு எண்: 1-39-B / -<br>வயது: 25 இனம்: ஆண்              | 248 | TN/14/074/0018110<br>வாக்காளர் பெயர்: கௌரம்மா<br>கணவர் பெயர்: ராமைய்யா<br>புதியபழைய வீட்டு எண்: 1-39-1/<br>வயது: 75 இனம்: பெண்          | 249 | TN/14/074/0018520<br>வாக்காளர் பெயர்: ராஜண்ணா<br>தந்தை பெயர்: ராமைய்யா<br>புதியபழைய வீட்டு எண்: 1-39-1/<br>வயது: 54 இனம்: ஆண்       |
| 250 | FMS5084991<br>வாக்காளர் பெயர்: சந்தோஷ்குமார்<br>தந்தை பெயர்: ராஜண்ணா<br>புதியபழைய வீட்டு எண்: 1-39-1/<br>வயது: 31 இனம்: ஆண்              | 251 | ZBC1514181<br>வாக்காளர் பெயர்: சனில் குமார்<br>தந்தை பெயர்: ராஜண்ணா<br>புதியபழைய வீட்டு எண்: 1-39-1/<br>வயது: 22 இனம்: ஆண்              | 252 | FMS1833680<br>வாக்காளர் பெயர்:<br>முனிவெங்கடம்மா<br>கணவர் பெயர்: சந்திரப்பா<br>புதியபழைய வீட்டு எண்: 1-39-2/<br>வயது: 46 இனம்: பெண் |
| 253 | ZBC1128669<br>வாக்காளர் பெயர்: ஆதிநாராயணா<br>தந்தை பெயர்: அன்னையப்பா<br>புதியபழைய வீட்டு எண்: 1-39a / -<br>வயது: 38 இனம்: ஆண்            | 254 | ZBC1128636<br>வாக்காளர் பெயர்: முனிராஜ்<br>தந்தை பெயர்: முருகேஷ்<br>புதியபழைய வீட்டு எண்: 1-39A / -<br>வயது: 34 இனம்: ஆண்               | 255 | ZBC1128677<br>வாக்காளர் பெயர்: விஜயகுமார்<br>தந்தை பெயர்: செந்திரப்பா<br>புதியபழைய வீட்டு எண்: 1-39B / -<br>வயது: 25 இனம்: ஆண்      |
| 256 | TN/14/074/0018387<br>வாக்காளர் பெயர்: வெங்கடேசப்பா<br>தந்தை பெயர்: நாகப்பா<br>புதியபழைய வீட்டு எண்: 1-40 / 1-48<br>வயது: 55 இனம்: ஆண்    | 257 | TN/14/074/0018390<br>வாக்காளர் பெயர்: மஞ்சம்மா<br>கணவர் பெயர்: வெங்கடேசப்பா<br>புதியபழைய வீட்டு எண்: 1-40 / 1-48<br>வயது: 51 இனம்: பெண் | 258 | FMS1835842<br>வாக்காளர் பெயர்: குமார்<br>தந்தை பெயர்: வெங்கடேசப்பா<br>புதியபழைய வீட்டு எண்: 1-40 / 1-48<br>வயது: 31 இனம்: ஆண்       |
| 259 | ZBC0289702<br>வாக்காளர் பெயர்: லோகேஷ்<br>தந்தை பெயர்: வெங்கடேசப்பா<br>புதியபழைய வீட்டு எண்: 1-40 / NA<br>வயது: 27 இனம்: ஆண்              | 260 | ZBC1514231<br>வாக்காளர் பெயர்: அஷ்வினி<br>தந்தை பெயர்: வெங்கடேசப்பா<br>புதியபழைய வீட்டு எண்: 1-40 / -<br>வயது: 22 இனம்: பெண்            | 261 | FMS555180<br>வாக்காளர் பெயர்: குமார்<br>தந்தை பெயர்: பொன்னுசாமி<br>புதியபழைய வீட்டு எண்: 1-41 / NA<br>வயது: 57 இனம்: ஆண்            |
| 262 | FMS5555198<br>வாக்காளர் பெயர்: பவித்ரா<br>கணவர் பெயர்: குமார்<br>புதியபழைய வீட்டு எண்: 1-41 / NA<br>வயது: 52 இனம்: பெண்                  | 263 | FMS5555206<br>வாக்காளர் பெயர்: ஜெகன்<br>தந்தை பெயர்: குமார்<br>புதியபழைய வீட்டு எண்: 1-41 / NA<br>வயது: 31 இனம்: ஆண்                    | 264 | FMS5080932<br>வாக்காளர் பெயர்: காந்தி<br>தந்தை பெயர்: கோபால்<br>புதியபழைய வீட்டு எண்: 1-41-2/<br>வயது: 52 இனம்: ஆண்                 |
| 265 | FMS1836170<br>வாக்காளர் பெயர்: எல்லப்பா<br>தந்தை பெயர்: சென்னப்பா<br>புதியபழைய வீட்டு எண்: 1-41-3/<br>வயது: 53 இனம்: ஆண்                 | 266 | FMS1833508<br>வாக்காளர் பெயர்:<br>சாவித்திரியம்மா<br>கணவர் பெயர்: எல்லப்பா<br>புதியபழைய வீட்டு எண்: 1-41-3/<br>வயது: 48 இனம்: பெண்      | 267 | FMS1307263<br>வாக்காளர் பெயர்: ஜெயராம்<br>தந்தை பெயர்: அன்னையப்பா<br>புதியபழைய வீட்டு எண்: 1-41-3/<br>வயது: 40 இனம்: ஆண்            |
| 268 | ZBC0008144<br>வாக்காளர் பெயர்: ரூக்மணி<br>கணவர் பெயர்: ஜெயராம்<br>புதியபழைய வீட்டு எண்: 1-41-3 / NA<br>வயது: 31 இனம்: பெண்               | 269 | ZBC1668037<br>வாக்காளர் பெயர்: பிரவின் குமார்<br>தந்தை பெயர்: கோவிந்தராஜன்<br>புதியபழைய வீட்டு எண்: 1-42-A / -<br>வயது: 23 இனம்: ஆண்    | 270 | ZBC0715599<br>வாக்காளர் பெயர்: தீபா<br>கணவர் பெயர்: வெங்கடேஷ்<br>புதியபழைய வீட்டு எண்: 1-42-b / -<br>வயது: 29 இனம்: பெண்            |

பிரிவு: 1-பாகலூர்(வ.கி) மற்றும் (ஊ) காஜாலுபேட்டை வார்டு 1, பின்கோடு : 635103

|  |   |  |
|--|---|--|
| 271   FMS1307453<br>வாக்காளர் பெயர்: வெங்கடம்மா<br>கணவர் பெயர்: திம்மய்யா<br>புதிய/பழைய வீட்டு எண்: 1-43 / 1-15B<br>வயது: 68 இனம்: பெண்        | 272   FMS1835438<br>வாக்காளர் பெயர்: பிரபாகரன்<br>தந்தை பெயர்: விஜாகரன்<br>புதிய/பழைய வீட்டு எண்: 1-43-1/<br>வயது: 32 இனம்: ஆண்                   | 273   ZBC0714006<br>வாக்காளர் பெயர்: பத்ரம்மா<br>கணவர் பெயர்: முனியப்பா<br>புதிய/பழைய வீட்டு எண்: 1-44 /<br>வயது: 64 இனம்: பெண்        |
| 274   ZBC0714014<br>வாக்காளர் பெயர்: புட்டம்மா<br>கணவர் பெயர்: ஆனந்தகுமார்<br>புதிய/பழைய வீட்டு எண்: 1-44 /<br>வயது: 57 இனம்: பெண்             | 275   FMS554597<br>வாக்காளர் பெயர்: கிரிஜா<br>கணவர் பெயர்: குருபிரசாத்<br>புதிய/பழைய வீட்டு எண்: 1-44 / 1-9A<br>வயது: 47 இனம்: பெண்               | 276   ZBC0714204<br>வாக்காளர் பெயர்: ஆனந்தகுமார்<br>தந்தை பெயர்: முனியப்பா<br>புதிய/பழைய வீட்டு எண்: 1-44 /<br>வயது: 40 இனம்: ஆண்      |
| 277   TN/14/074/0018292<br>வாக்காளர் பெயர்: ரத்தனம்மா<br>கணவர் பெயர்: லட்சுமைய்யா<br>புதிய/பழைய வீட்டு எண்: 1-45 / 1-52<br>வயது: 68 இனம்: பெண் | 278   TN/14/074/0018558<br>வாக்காளர் பெயர்: நாராயணப்பா<br>தந்தை பெயர்: லட்சுமைய்யா<br>புதிய/பழைய வீட்டு எண்: 1-45 / 1-52<br>வயது: 48 இனம்: ஆண்    | 279   ZBC0008136<br>வாக்காளர் பெயர்: விஜயலட்சுமி<br>கணவர் பெயர்: நாராயணப்பா<br>புதிய/பழைய வீட்டு எண்: 1-45 / NA<br>வயது: 37 இனம்: பெண் |
| 280   ZBC1684315<br>வாக்காளர் பெயர்: மமதா<br>தந்தை பெயர்: நாராயணப்பா<br>புதிய/பழைய வீட்டு எண்: 1-45 / 1-52<br>வயது: 21 இனம்: பெண்              | 281   ZBC0715227<br>வாக்காளர் பெயர்: செளபாக்யா<br>கணவர் பெயர்: வெங்கடேஷ்<br>புதிய/பழைய வீட்டு எண்: 1-46 /<br>வயது: 30 இனம்: பெண்                  | 282   FMS1307164<br>வாக்காளர் பெயர்: கமலம்மா<br>கணவர் பெயர்: எல்லப்பா<br>புதிய/பழைய வீட்டு எண்: 1-47 / 1-56B<br>வயது: 86 இனம்: பெண்    |
| 283   TN/14/074/0018431<br>வாக்காளர் பெயர்: முனிசாமி<br>தந்தை பெயர்: எல்லப்பா<br>புதிய/பழைய வீட்டு எண்: 1-47 / 1-56B<br>வயது: 59 இனம்: ஆண்     | 284   TN/14/074/0018372<br>வாக்காளர் பெயர்: பாக்கியலட்சுமி<br>கணவர் பெயர்: முனிசாமி<br>புதிய/பழைய வீட்டு எண்: 1-47 / 1-56B<br>வயது: 50 இனம்: பெண் | 285   FMS1835057<br>வாக்காளர் பெயர்: நாகேஷ்<br>தந்தை பெயர்: முனிசாமி<br>புதிய/பழைய வீட்டு எண்: 1-47 / 1-56B<br>வயது: 37 இனம்: ஆண்      |
| 286   FMS1833516<br>வாக்காளர் பெயர்: மஞ்சநாத்<br>தந்தை பெயர்: முனிசாமி<br>புதிய/பழைய வீட்டு எண்: 1-47 / 1-56B<br>வயது: 34 இனம்: ஆண்            | 287   ZBC1514132<br>வாக்காளர் பெயர்: சுகன்யா<br>கணவர் பெயர்: நாகேஷ்<br>புதிய/பழைய வீட்டு எண்: 1-47 / 1-56B<br>வயது: 27 இனம்: பெண்                 | 288   ZBC0715581<br>வாக்காளர் பெயர்: கல்பனா<br>தந்தை பெயர்: சீனிவாஸ்<br>புதிய/பழைய வீட்டு எண்: 1-47 /<br>வயது: 26 இனம்: பெண்           |
| 289   TN/14/074/0018076<br>வாக்காளர் பெயர்: சீனப்பா<br>தந்தை பெயர்: எல்லப்பா<br>புதிய/பழைய வீட்டு எண்: 1-48 / 1-56A<br>வயது: 70 இனம்: ஆண்      | 290   ZBC0289306<br>வாக்காளர் பெயர்: நாராயணம்மா<br>கணவர் பெயர்: ஸ்ரீனிவாசன்<br>புதிய/பழைய வீட்டு எண்: 1-48 / NA<br>வயது: 62 இனம்: பெண்            | 291   ZBC0289280<br>வாக்காளர் பெயர்: பிரகாஷ்<br>தந்தை பெயர்: ஸ்ரீனிவாசன்<br>புதிய/பழைய வீட்டு எண்: 1-48 / NA<br>வயது: 38 இனம்: ஆண்     |
| 292   FMS1837392<br>வாக்காளர் பெயர்: சத்தியானந்தா<br>தந்தை பெயர்: சீனப்பா<br>புதிய/பழைய வீட்டு எண்: 1-48 / 1-56A<br>வயது: 37 இனம்: ஆண்         | 293   FMS1837418<br>வாக்காளர் பெயர்: ஷோபா<br>கணவர் பெயர்: பிரகாஷ்<br>புதிய/பழைய வீட்டு எண்: 1-48 / 1-56A<br>வயது: 35 இனம்: பெண்                   | 294   ZBC0008029<br>வாக்காளர் பெயர்: கோமலா<br>கணவர் பெயர்: சத்தியானந்தா<br>புதிய/பழைய வீட்டு எண்: 1-48 / NA<br>வயது: 35 இனம்: பெண்     |
| 295   TN/14/074/0018099<br>வாக்காளர் பெயர்: துரை<br>தந்தை பெயர்: ராமசந்திரன்<br>புதிய/பழைய வீட்டு எண்: 1-49 / 1-55<br>வயது: 46 இனம்: ஆண்       | 296   TN/14/074/0018096<br>வாக்காளர் பெயர்: அமுதா<br>கணவர் பெயர்: துரை<br>புதிய/பழைய வீட்டு எண்: 1-49 / 1-55<br>வயது: 43 இனம்: பெண்               | 297   ZBC1514157<br>வாக்காளர் பெயர்: விஜய்<br>தந்தை பெயர்: துரை<br>புதிய/பழைய வீட்டு எண்: 1-49 / 1-55<br>வயது: 22 இனம்: ஆண்            |
| 298   ZBC2071769<br>வாக்காளர் பெயர்: பிரேமா<br>தந்தை பெயர்: துரை<br>புதிய/பழைய வீட்டு எண்: 1-49 / 1-55A<br>வயது: 21 இனம்: பெண்                 | 299   ZBC1860832<br>வாக்காளர் பெயர்: லதா<br>கணவர் பெயர்: சங்கர்<br>புதிய/பழைய வீட்டு எண்: 1-49-A/<br>வயது: 25 இனம்: பெண்                          | 300   TN/14/074/0030110<br>வாக்காளர் பெயர்: ராஜப்பா<br>தந்தை பெயர்: குரப்பா<br>புதிய/பழைய வீட்டு எண்: 1-49-3/<br>வயது: 43 இனம்: ஆண்    |

பிரிவு: 1-பாகலூர்(வ.கி) மற்றும் (ஊ) காஜாலுபேட்டை வார்டு 1, பின்கோடு : 635103

|     |   |     |   |     |  |
|-----|---|-----|---|-----|--|
| 301 | TN/14/074/0030812<br>வாக்காளர் பெயர்: பாக்கியம்மா<br>கணவர் பெயர்: ராஜப்பா<br>புதியபழைய வீட்டு எண்: 1-49-3/<br>வயது: 35 இனம்: பெண்         | 302 | FMS1834969<br>வாக்காளர் பெயர்: தன்ராஜ்<br>தந்தை பெயர்: சீனிவாஷ்<br>புதியபழைய வீட்டு எண்: 1-49-5/<br>வயது: 45 இனம்: ஆண்                | 303 | FMS1834977<br>வாக்காளர் பெயர்: மீனாட்சி<br>கணவர் பெயர்: தன்ராஜ்<br>புதியபழைய வீட்டு எண்: 1-49-5/<br>வயது: 37 இனம்: பெண்              |
| 304 | FMS1835206<br>வாக்காளர் பெயர்:<br>சென்னகேசவமூர்த்தி<br>தந்தை பெயர்: நாராயணசாமி<br>புதியபழைய வீட்டு எண்: 1-49-5 / Na<br>வயது: 32 இனம்: ஆண் | 305 | ZBC1941384<br>வாக்காளர் பெயர்: புருஷோத்தமன்<br>தந்தை பெயர்: தனஜெயன்<br>புதியபழைய வீட்டு எண்: 1-49-8 / -<br>வயது: 53 இனம்: ஆண்         | 306 | ZBC0715888<br>வாக்காளர் பெயர்: புஷ்பா<br>கணவர் பெயர்: புருஷோத்தமன்<br>புதியபழைய வீட்டு எண்: 1-49-8 /<br>வயது: 43 இனம்: பெண்          |
| 307 | ZBC1684356<br>வாக்காளர் பெயர்: பிரபாகரன்<br>தந்தை பெயர்: புருஷோத்தமன்<br>புதியபழைய வீட்டு எண்: 1-49-8 / -<br>வயது: 21 இனம்: ஆண்           | 308 | TN/14/074/0018473<br>வாக்காளர் பெயர்: நாராயணப்பா<br>தந்தை பெயர்: சின்னஎல்லப்பா<br>புதியபழைய வீட்டு எண்: 1-50-1/<br>வயது: 63 இனம்: ஆண் | 309 | TN/14/074/0018494<br>வாக்காளர் பெயர்: சுகந்தம்மா<br>கணவர் பெயர்: நாராயணப்பா<br>புதியபழைய வீட்டு எண்: 1-50-1/<br>வயது: 58 இனம்: பெண்  |
| 310 | TN/14/074/0018521<br>வாக்காளர் பெயர்: சுப்பிரமணி<br>தந்தை பெயர்: நாராயணப்பா<br>புதியபழைய வீட்டு எண்: 1-50-1/<br>வயது: 41 இனம்: ஆண்        | 311 | FMS554613<br>வாக்காளர் பெயர்: சஜாதா<br>கணவர் பெயர்: சுப்பிரமணி<br>புதியபழைய வீட்டு எண்: 1-50-1/<br>வயது: 34 இனம்: பெண்                | 312 | TN/14/074/0018123<br>வாக்காளர் பெயர்: நாராயணப்பா<br>தந்தை பெயர்: அப்பய்யா<br>புதியபழைய வீட்டு எண்: 1-51 / 1-57<br>வயது: 61 இனம்: ஆண் |
| 313 | TN/14/074/0018121<br>வாக்காளர் பெயர்: அக்கையம்மா<br>கணவர் பெயர்: நாராயணப்பா<br>புதியபழைய வீட்டு எண்: 1-51 / 1-57<br>வயது: 55 இனம்: பெண்   | 314 | FMS1833730<br>வாக்காளர் பெயர்: சாந்தராஜ்<br>தந்தை பெயர்: நாராயணப்பா<br>புதியபழைய வீட்டு எண்: 1-51 / 1-57<br>வயது: 36 இனம்: ஆண்        | 315 | ZBC0008102<br>வாக்காளர் பெயர்: சரஸ்வதி<br>கணவர் பெயர்: சாந்தராஜ்<br>புதியபழைய வீட்டு எண்: 1-51 / NA<br>வயது: 36 இனம்: பெண்           |
| 316 | ZBC1514223<br>வாக்காளர் பெயர்: காந்தம்மா<br>கணவர் பெயர்: கிருஷ்ணப்பா<br>புதியபழைய வீட்டு எண்: 1-52 / 1-21<br>வயது: 59 இனம்: பெண்          | 317 | TN/14/074/0018409<br>வாக்காளர் பெயர்: இளங்கோ<br>தந்தை பெயர்: காளிதாஸ்<br>புதியபழைய வீட்டு எண்: 1-52 / 1-50A<br>வயது: 54 இனம்: ஆண்     | 318 | ZBC0714220<br>வாக்காளர் பெயர்: சங்கரப்பா<br>தந்தை பெயர்: வெங்கடேஷப்பா<br>புதியபழைய வீட்டு எண்: 1-52 / 1-52<br>வயது: 53 இனம்: ஆண்     |
| 319 | TN/14/074/0018045<br>வாக்காளர் பெயர்: சித்ரா<br>கணவர் பெயர்: இளங்கோ<br>புதியபழைய வீட்டு எண்: 1-52 / 1-50A<br>வயது: 46 இனம்: பெண்          | 320 | ZBC0714972<br>வாக்காளர் பெயர்: கலாவதி<br>கணவர் பெயர்: சங்கரப்பா<br>புதியபழைய வீட்டு எண்: 1-52 /<br>வயது: 43 இனம்: பெண்                | 321 | ZBC1265289<br>வாக்காளர் பெயர்: மஞ்சநாத்<br>தந்தை பெயர்: வெங்கடரமணப்பா<br>புதியபழைய வீட்டு எண்: 1-52 / -<br>வயது: 37 இனம்: ஆண்        |
| 322 | ZBC2121838<br>வாக்காளர் பெயர்: கௌரம்மா<br>கணவர் பெயர்: மஞ்சநாத்<br>புதியபழைய வீட்டு எண்: 1-52 / -<br>வயது: 32 இனம்: பெண்                  | 323 | ZBC2071777<br>வாக்காளர் பெயர்: சுப்பிரமணி<br>தந்தை பெயர்: கிருஷ்ணப்பா<br>புதியபழைய வீட்டு எண்: 1-52-2 / -<br>வயது: 45 இனம்: ஆண்       | 324 | ZBC2071793<br>வாக்காளர் பெயர்: ராதா<br>கணவர் பெயர்: சுப்பிரமணி<br>புதியபழைய வீட்டு எண்: 1-52-2 / -<br>வயது: 38 இனம்: பெண்            |
| 325 | FMS1835883<br>வாக்காளர் பெயர்: முனிராஜப்பா<br>தந்தை பெயர்: சென்னப்பா<br>புதியபழைய வீட்டு எண்: 1-52-5/<br>வயது: 53 இனம்: ஆண்               | 326 | FMS1833417<br>வாக்காளர் பெயர்: சாவித்திரி<br>கணவர் பெயர்: முனிராஜப்பா<br>புதியபழைய வீட்டு எண்: 1-52-5/<br>வயது: 46 இனம்: பெண்         | 327 | FMS1833078<br>வாக்காளர் பெயர்:<br>முனிநாராயணன்<br>தந்தை பெயர்: ராஜேந்திரப்பா<br>புதியபழைய வீட்டு எண்: 1-52-9/<br>வயது: 42 இனம்: ஆண்  |
| 328 | FMS1834233<br>வாக்காளர் பெயர்: அஞ்சனா<br>கணவர் பெயர்: முனிநாராயணா<br>புதியபழைய வீட்டு எண்: 1-52-9/<br>வயது: 36 இனம்: பெண்                 | 329 | fms1834233<br>வாக்காளர் பெயர்: கலைமதி<br>தந்தை பெயர்: முனிநாராயணன்<br>புதியபழைய வீட்டு எண்: 1-52-9 / -<br>வயது: 20 இனம்: பெண்         | 330 | ZBC1265487<br>வாக்காளர் பெயர்: சுமதி<br>தந்தை பெயர்: ராமசந்திரன்<br>புதியபழைய வீட்டு எண்: 1-52-10/<br>வயது: 23 இனம்: பெண்            |

பிரிவு: 1-பாகலூர்(வ.கி) மற்றும் (ஊ) காஜாலுபேட்டை வார்டு 1, பின்கோடு : 635103

|     |  |     |  |     |  |
|-----|--|-----|--|-----|--|
| 331 | TN/14/074/0018047<br>வாக்காளர் பெயர்: முனியம்மா<br>கணவர் பெயர்: வெங்கடப்பா<br>புதியபழைய வீட்டு எண்: 1-53 / 1-46<br>வயது: 63 இனம்: பெண் | 332 | FMS1837343<br>வாக்காளர் பெயர்: நாராயணன்<br>தந்தை பெயர்: அன்னையப்பா<br>புதியபழைய வீட்டு எண்: 1-53 / 1-59A<br>வயது: 42 இனம்: ஆண் | 333 | FMS1833466<br>வாக்காளர் பெயர்: சுஜாதா<br>கணவர் பெயர்: நாராயணன்<br>புதியபழைய வீட்டு எண்: 1-53/<br>வயது: 38 இனம்: பெண்             |
| 334 | FMS1836402<br>வாக்காளர் பெயர்: மகாலட்சுமி<br>கணவர் பெயர்: கோபால்<br>புதியபழைய வீட்டு எண்: 1-55/<br>வயது: 51 இனம்: பெண்                 | 335 | FMS1836394<br>வாக்காளர் பெயர்: கோபால்<br>தந்தை பெயர்: ரங்கநாதன்<br>புதியபழைய வீட்டு எண்: 1-55/<br>வயது: 38 இனம்: ஆண்           | 336 | FMS1836410<br>வாக்காளர் பெயர்: ஆறுமுகம்<br>தந்தை பெயர்: கோபால்<br>புதியபழைய வீட்டு எண்: 1-55/<br>வயது: 31 இனம்: ஆண்              |
| 337 | ZBC1955855<br>வாக்காளர் பெயர்: தேவி<br>கணவர் பெயர்: ஆறுமுகம்<br>புதியபழைய வீட்டு எண்: 1-55 / -<br>வயது: 24 இனம்: பெண்                  | 338 | ZBC1684489<br>வாக்காளர் பெயர்: லட்சுமி தேவி<br>தந்தை பெயர்: சங்கரப்பா<br>புதியபழைய வீட்டு எண்: 1-55 / -<br>வயது: 22 இனம்: பெண் | 339 | ZBC2359263<br>வாக்காளர் பெயர்: தேஜாஅஸ்வின்<br>தந்தை பெயர்: சங்கரப்பா<br>புதியபழைய வீட்டு எண்: 1-55 / -<br>வயது: 20 இனம்: பெண்    |
| 340 | ZBC1684497<br>வாக்காளர் பெயர்: புருசோத்தமன்<br>தந்தை பெயர்: லஷ்மிநாராயணா<br>புதியபழைய வீட்டு எண்: 1-59-2 / -<br>வயது: 24 இனம்: ஆண்     | 341 | ZBC1032473<br>வாக்காளர் பெயர்: மோகன் குமார்<br>தந்தை பெயர்: கோபால்<br>புதியபழைய வீட்டு எண்: 1-59-2A/<br>வயது: 27 இனம்: ஆண்     | 342 | ZBC2224798<br>வாக்காளர் பெயர்: கீதா<br>தந்தை பெயர்: ராமச்சந்திரப்பா<br>புதியபழைய வீட்டு எண்: 1-60 / -<br>வயது: 41 இனம்: பெண்     |
| 343 | ZBC2359321<br>வாக்காளர் பெயர்: பவானி<br>தந்தை பெயர்: நாராயணச்சுவாமி<br>புதியபழைய வீட்டு எண்: 1-60-A / -<br>வயது: 19 இனம்: பெண்         | 344 | ZBC1265412<br>வாக்காளர் பெயர்: கண்ணப்பா<br>தந்தை பெயர்: ராஜேந்திரன்<br>புதியபழைய வீட்டு எண்: 1-60-B/<br>வயது: 27 இனம்: ஆண்     | 345 | ZBC1265255<br>வாக்காளர் பெயர்: நாராயணசாமி<br>தந்தை பெயர்: வெங்கடேசப்பா<br>புதியபழைய வீட்டு எண்: 1-60-4 / -<br>வயது: 45 இனம்: ஆண் |
| 346 | ZBC1514207<br>வாக்காளர் பெயர்: ஸ்ரீனிவாசன்<br>தந்தை பெயர்: வெங்கடேசப்பா<br>புதியபழைய வீட்டு எண்: 1-66 / -<br>வயது: 30 இனம்: ஆண்        | 347 | ZBC1128743<br>வாக்காளர் பெயர்: அஸ்வினி<br>தந்தை பெயர்: நாகராஜன்<br>புதியபழைய வீட்டு எண்: 1-67 / -<br>வயது: 26 இனம்: பெண்       | 348 | ZBC1128925<br>வாக்காளர் பெயர்: நாராயணா<br>தந்தை பெயர்: வெங்கடேசப்பா<br>புதியபழைய வீட்டு எண்: 1-71 / 1-44<br>வயது: 29 இனம்: ஆண்   |
| 349 | ZBC1128917<br>வாக்காளர் பெயர்: மொக்சம்பா<br>கணவர் பெயர்: நாராயணா<br>புதியபழைய வீட்டு எண்: 1-71 / -<br>வயது: 26 இனம்: பெண்              | 350 | ZBC1955806<br>வாக்காளர் பெயர்: முனிரத்னம்மா<br>தந்தை பெயர்: ராஜப்பா<br>புதியபழைய வீட்டு எண்: 1-72 / -<br>வயது: 22 இனம்: பெண்   | 351 | ZBC1128891<br>வாக்காளர் பெயர்: மஞ்சுநாத்<br>தந்தை பெயர்: ராஜசேகர்<br>புதியபழைய வீட்டு எண்: 1-73 / -<br>வயது: 27 இனம்: ஆண்        |
| 352 | ZBC1128867<br>வாக்காளர் பெயர்:<br>சித்தராஜேஸ்வரி<br>கணவர் பெயர்: ராஜசேகர்<br>புதியபழைய வீட்டு எண்: 1-78 / 1-73<br>வயது: 46 இனம்: பெண்  | 353 | ZBC2359271<br>வாக்காளர் பெயர்: விஸ்வநாதன்<br>தந்தை பெயர்: ரேணு<br>புதியபழைய வீட்டு எண்: 1-85 /<br>வயது: 32 இனம்: ஆண்           | 354 | ZBC1128776<br>வாக்காளர் பெயர்: பாபு<br>தந்தை பெயர்: தனபால்<br>புதியபழைய வீட்டு எண்: 1-86 / -<br>வயது: 34 இனம்: ஆண்               |
| 355 | ZBC2315992<br>வாக்காளர் பெயர்: பத்மா<br>கணவர் பெயர்: நரேந்திரா<br>புதியபழைய வீட்டு எண்: 1-89 / -<br>வயது: 43 இனம்: பெண்                | 356 | ZBC2315984<br>வாக்காளர் பெயர்: புருஷோத்தமா<br>தந்தை பெயர்: துரைராஜ்<br>புதியபழைய வீட்டு எண்: 1-89 / -<br>வயது: 26 இனம்: ஆண்    | 357 | ZBC2315976<br>வாக்காளர் பெயர்: வருண்குமார்<br>தந்தை பெயர்: நரேந்திரா<br>புதியபழைய வீட்டு எண்: 1-89 / -<br>வயது: 22 இனம்: ஆண்     |
| 358 | ZBC1128941<br>வாக்காளர் பெயர்: அர்ச்சுனா<br>தந்தை பெயர்: கிருஷ்ணசாமி<br>புதியபழைய வீட்டு எண்: 1-99 / -<br>வயது: 25 இனம்: பெண்          | 359 | ZBC2224830<br>வாக்காளர் பெயர்: ராமச்சந்திரன்<br>தந்தை பெயர்: கனேஷ்<br>புதியபழைய வீட்டு எண்: 1-104 / -<br>வயது: 52 இனம்: ஆண்    | 360 | ZBC2359248<br>வாக்காளர் பெயர்: செல்வி<br>கணவர் பெயர்: ராமச்சந்திரன்<br>புதியபழைய வீட்டு எண்: 1-104 / -<br>வயது: 42 இனம்: பெண்    |

பிரிவு: 1-பாகலூர்(வ.கி) மற்றும் (ஊ) காஜாலுபேட்டை வார்டு 1, பின்கோடு : 635103

|   |  |   |
|---|--|---|
| 361   ZBC1128909<br>வாக்காளர் பெயர்: சுரேஷ்<br>தந்தை பெயர்: கிருஷ்ணப்பா<br>புதிய/பழைய வீட்டு எண்: 1-118/-<br>வயது: 51 இனம்: ஆண்       | 362   ZBC1128875<br>வாக்காளர் பெயர்: நாகரத்தனா<br>தாய் பெயர்: ஜெயலட்சுமி<br>புதிய/பழைய வீட்டு எண்: 1-124/-<br>வயது: 52 இனம்: பெண்      | 363   ZBC1128768<br>வாக்காளர் பெயர்: சுப்பிரமணி<br>தந்தை பெயர்: சக்கரலப்பா<br>புதிய/பழைய வீட்டு எண்: 1-126/-<br>வயது: 36 இனம்: ஆண்    |
| 364   ZBC1128750<br>வாக்காளர் பெயர்: சில்பா<br>கணவர் பெயர்: சுப்பிரமணி<br>புதிய/பழைய வீட்டு எண்: 1-126/-<br>வயது: 29 இனம்: பெண்       | 365   ZBC1128800<br>வாக்காளர் பெயர்: சுவாதி<br>தந்தை பெயர்: ரவி<br>புதிய/பழைய வீட்டு எண்: 1-126/-<br>வயது: 24 இனம்: ஆண்                | 366   FMS5773114<br>வாக்காளர் பெயர்: சிவா<br>தந்தை பெயர்: நடேசன்<br>புதிய/பழைய வீட்டு எண்: 1-126-1/NA<br>வயது: 48 இனம்: ஆண்           |
| 367   FMS5773106<br>வாக்காளர் பெயர்: பிரியா<br>கணவர் பெயர்: சிவா<br>புதிய/பழைய வீட்டு எண்: 1-126-1/NA<br>வயது: 41 இனம்: பெண்          | 368   ZBC1128826<br>வாக்காளர் பெயர்: பல்லவி<br>தந்தை பெயர்: வேணுகோபால்<br>புதிய/பழைய வீட்டு எண்: 1-126-1/-<br>வயது: 25 இனம்: பெண்      | 369   ZBC1128784<br>வாக்காளர் பெயர்: வெங்கடேஷ்<br>தந்தை பெயர்: வெங்கடசாமி<br>புதிய/பழைய வீட்டு எண்: 1-126-3/-<br>வயது: 41 இனம்: ஆண்   |
| 370   ZBC1128792<br>வாக்காளர் பெயர்: சுஜாதா<br>கணவர் பெயர்: வெங்கடேஷ்<br>புதிய/பழைய வீட்டு எண்: 1-126-3/-<br>வயது: 34 இனம்: பெண்      | 371   ZBC1128818<br>வாக்காளர் பெயர்: வேணுகோபால்<br>தந்தை பெயர்: திம்மராயப்பா<br>புதிய/பழைய வீட்டு எண்: 1-126-4/-<br>வயது: 32 இனம்: ஆண் | 372   ZBC2359230<br>வாக்காளர் பெயர்: அஸ்வினி<br>கணவர் பெயர்: வெங்கடேஷ்<br>புதிய/பழைய வீட்டு எண்: 1-128/-<br>வயது: 24 இனம்: பெண்       |
| 373   ZBC1128834<br>வாக்காளர் பெயர்: சந்திப்<br>தந்தை பெயர்: சந்திரசேகர்<br>புதிய/பழைய வீட்டு எண்: 1-138/-<br>வயது: 26 இனம்: ஆண்      | 374   ZBC1128651<br>வாக்காளர் பெயர்: காந்தம்மா<br>கணவர் பெயர்: ஆதிநாராயணா<br>புதிய/பழைய வீட்டு எண்: 1-139/-<br>வயது: 34 இனம்: பெண்     | 375   ZBC1265248<br>வாக்காளர் பெயர்: வள்ளி<br>கணவர் பெயர்: கண்ணப்பா<br>புதிய/பழைய வீட்டு எண்: 1-160-B/-<br>வயது: 25 இனம்: பெண்        |
| 376   ZBC0008714<br>வாக்காளர் பெயர்: வள்ளி<br>கணவர் பெயர்: மாதேஷ்<br>புதிய/பழைய வீட்டு எண்: 1-167/NA<br>வயது: 29 இனம்: பெண்           | 377   ZBC1265339<br>வாக்காளர் பெயர்: சந்திரகலா<br>தந்தை பெயர்: கஸ்தூரி<br>புதிய/பழைய வீட்டு எண்: 1-200/-<br>வயது: 24 இனம்: பெண்        | 378   ZBC1941392<br>வாக்காளர் பெயர்: சங்கர்<br>தந்தை பெயர்: நாகராஜ்<br>புதிய/பழைய வீட்டு எண்: 1-493/55-D<br>வயது: 32 இனம்: ஆண்        |
| 379   ZBC1032580<br>வாக்காளர் பெயர்: குமார்<br>தந்தை பெயர்: சீனிவாசன்<br>புதிய/பழைய வீட்டு எண்: 2-24/2-24<br>வயது: 66 இனம்: ஆண்       | 380   ZBC1684372<br>வாக்காளர் பெயர்: பவ்யஸ்ரீ<br>கணவர் பெயர்: பாலாஜி<br>புதிய/பழைய வீட்டு எண்: 2-26-1/-<br>வயது: 22 இனம்: பெண்         | 381   ZBC2071736<br>வாக்காளர் பெயர்: யாரப்பாஷா<br>தந்தை பெயர்: மகபூப்பாஷா<br>புதிய/பழைய வீட்டு எண்: 2-45/B<br>வயது: 23 இனம்: ஆண்      |
| 382   ZBC2071728<br>வாக்காளர் பெயர்: அஸ்மா<br>தந்தை பெயர்: மகபூப்பாஷா<br>புதிய/பழைய வீட்டு எண்: 2-45/B<br>வயது: 21 இனம்: பெண்         | 383   ZBC0714410<br>வாக்காளர் பெயர்:<br>வெங்கடலட்சுமி<br>கணவர் பெயர்: கணேசன்<br>புதிய/பழைய வீட்டு எண்: 2-46/<br>வயது: 35 இனம்: பெண்    | 384   ZBC0714667<br>வாக்காளர் பெயர்: சந்திரசேகர்<br>தந்தை பெயர்: நாராயணப்பா<br>புதிய/பழைய வீட்டு எண்: 2-51/2-31<br>வயது: 29 இனம்: ஆண் |
| 385   ZBC2359222<br>வாக்காளர் பெயர்: மீனாட்சி<br>தந்தை பெயர்: நாராயணப்பா<br>புதிய/பழைய வீட்டு எண்: 2-53/-<br>வயது: 34 இனம்: பெண்      | 386   ZBC1265180<br>வாக்காளர் பெயர்: காயத்ரி<br>தந்தை பெயர்: நாராயணப்பா<br>புதிய/பழைய வீட்டு எண்: 2-53/2-31B<br>வயது: 29 இனம்: பெண்    | 387   ZBC1128966<br>வாக்காளர் பெயர்: சுசிலா<br>கணவர் பெயர்: சரவணன்<br>புதிய/பழைய வீட்டு எண்: 2-57-4/<br>வயது: 42 இனம்: பெண்           |
| 388   TN/14/074/0018518<br>வாக்காளர் பெயர்: நாகராஜ்<br>தந்தை பெயர்: புட்டப்பா<br>புதிய/பழைய வீட்டு எண்: 2-109/-<br>வயது: 42 இனம்: ஆண் | 389   ZBC1128958<br>வாக்காளர் பெயர்: சரவணன்<br>தந்தை பெயர்: ராமச்சந்திரன்<br>புதிய/பழைய வீட்டு எண்: 2-574-4/<br>வயது: 24 இனம்: ஆண்     | 390   ZBC1265271<br>வாக்காளர் பெயர்: லோகேஷ்<br>தந்தை பெயர்: ராஜேந்திரன்<br>புதிய/பழைய வீட்டு எண்: 3-5/3-23<br>வயது: 24 இனம்: ஆண்      |

|   |   |   |
|---|---|---|
| 391   ZBC1265206<br>வாக்காளர் பெயர்: கோவிந்தராஜ்<br>தந்தை பெயர்: ருக்மணியம்மாள்<br>புதிய/பழைய வீட்டு எண்: 3-133-B/-<br>வயது: 37 இனம்: ஆண் | 392   ZBC1265313<br>வாக்காளர் பெயர்: மரியப்பா<br>தந்தை பெயர்: முனியப்பா<br>புதிய/பழைய வீட்டு எண்: 4-2/-<br>வயது: 45 இனம்: ஆண் | 393   ZBC1265495<br>வாக்காளர் பெயர்: மஞ்சநாத்<br>தந்தை பெயர்: முனிராஜ்<br>புதிய/பழைய வீட்டு எண்: 5-78/-<br>வயது: 27 இனம்: ஆண்               |
| 394   ZBC0714956<br>வாக்காளர் பெயர்: ருக்குமணி<br>தந்தை பெயர்: சீனிவாஸ்<br>புதிய/பழைய வீட்டு எண்: 13 / 15<br>வயது: 26 இனம்: பெண்          | 395   ZBC0715862<br>வாக்காளர் பெயர்: அனிதா<br>கணவர் பெயர்: சிவசங்கர்<br>புதிய/பழைய வீட்டு எண்: 30 /<br>வயது: 28 இனம்: பெண்    | 396   TN/14/074/0018519<br>வாக்காளர் பெயர்: லரலட்சுமி<br>கணவர் பெயர்: ராஜண்ணா<br>புதிய/பழைய வீட்டு எண்: 139-1 / 1-47<br>வயது: 49 இனம்: பெண் |
| 397   FMS3280484<br>வாக்காளர் பெயர்: கீதா<br>கணவர் பெயர்: மஞ்சநாதா<br>புதிய/பழைய வீட்டு எண்: 980 / 1<br>வயது: 33 இனம்: பெண்               |   |   |



பிரிவு: 2-பாகலூர்(வ.கி) மற்றும் (ஊ) பிரிமின் தெரு வார்டு 1, பின்கோடு : 635103

|  |  |   |
|--|--|---|
| 398   ZBC2359313<br>வாக்காளர் பெயர்: சில்பா<br>கணவர் பெயர்: நரசிமிம ரெட்டி<br>புதிய/பழைய வீட்டு எண்: 1-17 / -<br>வயது: 21 இனம்: பெண்                 | 399   ZBC1265149<br>வாக்காளர் பெயர்: முனிராஜ்<br>தந்தை பெயர்: வெங்கடப்பா<br>புதிய/பழைய வீட்டு எண்: 1-22 / -<br>வயது: 50 இனம்: ஆண்                        | 400   ZBC2359305<br>வாக்காளர் பெயர்: சாயா<br>தந்தை பெயர்: முனிகிருஷ்ணப்பா<br>புதிய/பழைய வீட்டு எண்: 1-23 / -<br>வயது: 24 இனம்: பெண்             |
| 401   tn/14/074/0018374<br>வாக்காளர் பெயர்: லெட்சுமம்மா<br>கணவர் பெயர்: லகுமய்யா<br>புதிய/பழைய வீட்டு எண்: 1-24 / -<br>வயது: 52 இனம்: பெண்           | 402   ZBC2359180<br>வாக்காளர் பெயர்: ஹேமாவதி<br>கணவர் பெயர்: சந்திரசேகர்<br>புதிய/பழைய வீட்டு எண்: 1-26 / -<br>வயது: 24 இனம்: பெண்                       | 403   FMS1834084<br>வாக்காளர் பெயர்: ரத்னம்மா<br>கணவர் பெயர்: நாராயணசாமி<br>புதிய/பழைய வீட்டு எண்: 1-30 / -<br>வயது: 30 இனம்: பெண்              |
| 404   TN/14/074/0018209<br>வாக்காளர் பெயர்: பார்வதியம்மா<br>கணவர் பெயர்: வெங்கடேசப்பா<br>புதிய/பழைய வீட்டு எண்: 1-56-1/<br>வயது: 65 இனம்: பெண்       | 405   TN/14/074/0018125<br>வாக்காளர் பெயர்:<br>கிருஷ்ணவேணி<br>கணவர் பெயர்:<br>லட்சுமிநாராயணப்பா<br>புதிய/பழைய வீட்டு எண்: 1-56-1/<br>வயது: 43 இனம்: பெண் | 406   TN/14/074/0018124<br>வாக்காளர் பெயர்: திம்மராஜ்<br>தந்தை பெயர்: வெங்கடேசப்பா<br>புதிய/பழைய வீட்டு எண்: 1-56-1/<br>வயது: 42 இனம்: ஆண்      |
| 407   FMS1834779<br>வாக்காளர் பெயர்: ஹரி<br>தந்தை பெயர்: வெங்கடேசப்பா<br>புதிய/பழைய வீட்டு எண்: 1-56-1/<br>வயது: 42 இனம்: ஆண்                        | 408   FMS1835990<br>வாக்காளர் பெயர்: மம்தா<br>கணவர் பெயர்: திம்மராஜ்<br>புதிய/பழைய வீட்டு எண்: 1-56-1/<br>வயது: 38 இனம்: பெண்                            | 409   ZBC0714055<br>வாக்காளர் பெயர்: சரஸ்வதி<br>கணவர் பெயர்: ஹரி<br>புதிய/பழைய வீட்டு எண்: 1-56-1 / -<br>வயது: 30 இனம்: பெண்                    |
| 410   TN/14/074/0018571<br>வாக்காளர் பெயர்: ராமமூர்த்தி<br>தந்தை பெயர்: ராஜாராவ்<br>புதிய/பழைய வீட்டு எண்: 1-57 / 1-60<br>வயது: 56 இனம்: ஆண்         | 411   TN/14/074/0018303<br>வாக்காளர் பெயர்: நாகவேணி<br>கணவர் பெயர்: ராமமூர்த்தி<br>புதிய/பழைய வீட்டு எண்: 1-57 / 1-60<br>வயது: 52 இனம்: பெண்             | 412   ZBC0715250<br>வாக்காளர் பெயர்:<br>சூரியநாராயணராவ்<br>தந்தை பெயர்: ராஜாராவ்<br>புதிய/பழைய வீட்டு எண்: 1-57 /<br>வயது: 40 இனம்: ஆண்         |
| 413   ZBC0715946<br>வாக்காளர் பெயர்: பாக்யலட்சுமி<br>கணவர் பெயர்:<br>சூரியநாராயணராவ்<br>புதிய/பழைய வீட்டு எண்: 1-57 /<br>வயது: 36 இனம்: பெண்         | 414   FMS1836220<br>வாக்காளர் பெயர்: லோகேஷ்<br>தந்தை பெயர்: ராமமூர்த்தி<br>புதிய/பழைய வீட்டு எண்: 1-57 / 1-60<br>வயது: 34 இனம்: ஆண்                      | 415   FMS1836014<br>வாக்காளர் பெயர்: சதிஷ் குமார்<br>தந்தை பெயர்: ராமமூர்த்தி<br>புதிய/பழைய வீட்டு எண்: 1-57 / 1-60<br>வயது: 31 இனம்: ஆண்       |
| 416   ZBC2359206<br>வாக்காளர் பெயர்: ஸ்வாதி<br>கணவர் பெயர்: லோகேஷ்<br>புதிய/பழைய வீட்டு எண்: 1-57 / -<br>வயது: 29 இனம்: பெண்                         | 417   TN/14/074/0018514<br>வாக்காளர் பெயர்: சித்தலிங்கப்பா<br>தந்தை பெயர்: வீராஜப்பா<br>புதிய/பழைய வீட்டு எண்: 1-57-1/<br>வயது: 55 இனம்: ஆண்             | 418   FMS1836154<br>வாக்காளர் பெயர்:<br>சாவித்திரியம்மா<br>கணவர் பெயர்: சித்தலிங்கப்பா<br>புதிய/பழைய வீட்டு எண்: 1-57-1/<br>வயது: 48 இனம்: பெண் |
| 419   ZBC0714048<br>வாக்காளர் பெயர்: ஜகதீஷ்<br>தந்தை பெயர்: ரமேஷ்<br>புதிய/பழைய வீட்டு எண்: 1-58 / 1-61<br>வயது: 29 இனம்: ஆண்                        | 420   FMS554654<br>வாக்காளர் பெயர்: கோபாலப்பா<br>தந்தை பெயர்: கிருஷ்ணப்பா<br>புதிய/பழைய வீட்டு எண்: 1-58-2/<br>வயது: 81 இனம்: ஆண்                        | 421   ZBC1028968<br>வாக்காளர் பெயர்: செல்வராஜ்<br>தந்தை பெயர்: அந்தோணிசாமி<br>புதிய/பழைய வீட்டு எண்: 1-58-3 / -<br>வயது: 39 இனம்: ஆண்           |
| 422   TN/14/074/0018501<br>வாக்காளர் பெயர்: பாக்கியலட்சுமி<br>கணவர் பெயர்: சுப்பராயப்பா<br>புதிய/பழைய வீட்டு எண்: 1-59 / 1-62<br>வயது: 71 இனம்: பெண் | 423   TN/14/074/0018185<br>வாக்காளர் பெயர்: வெங்கடேஷ்<br>தந்தை பெயர்: சுப்பராயப்பா<br>புதிய/பழைய வீட்டு எண்: 1-59 / 1-62<br>வயது: 51 இனம்: ஆண்           | 424   TN/14/074/0018574<br>வாக்காளர் பெயர்: மஞ்சளா<br>கணவர் பெயர்: வெங்கடேஷ்<br>புதிய/பழைய வீட்டு எண்: 1-59 / 1-62<br>வயது: 44 இனம்: பெண்       |
| 425   FMS1307032<br>வாக்காளர் பெயர்:<br>சத்தியநாராயணன்<br>தந்தை பெயர்: சுப்பராயப்பா<br>புதிய/பழைய வீட்டு எண்: 1-59 / 1-62<br>வயது: 38 இனம்: ஆண்      | 426   FMS1834811<br>வாக்காளர் பெயர்: சேதுராம்<br>தந்தை பெயர்: சுப்பராயப்பா<br>புதிய/பழைய வீட்டு எண்: 1-59 / 1-62<br>வயது: 35 இனம்: ஆண்                   | 427   FMS1835420<br>வாக்காளர் பெயர்: வேணுகோபால்<br>தந்தை பெயர்: சுப்பராயப்பா<br>புதிய/பழைய வீட்டு எண்: 1-59 / 1-62<br>வயது: 34 இனம்: ஆண்        |

பிரிவு: 2-பாகலூர்(வ.கி) மற்றும் (ஊ) பிராமின் தெரு வார்டு 1, பின்கோடு : 635103

|     |  |     |   |     |   |
|-----|--|-----|---|-----|---|
| 428 | ZBC0715656<br>வாக்காளர் பெயர்:<br>லட்சுமிநாராயணா<br>தந்தை பெயர்: வெங்கடேஷப்பா<br>புதியபழைய வீட்டு எண்: 1-59-a / -<br>வயது: 55 இனம்: ஆண்          | 429 | ZBC1860857<br>வாக்காளர் பெயர்: பிரேமா<br>தந்தை பெயர்: லட்சுமி நாராயணா<br>புதியபழைய வீட்டு எண்: 1-59-A/<br>வயது: 21 இனம்: பெண்           | 430 | ZBC2315950<br>வாக்காளர் பெயர்: ராதிகா<br>கணவர் பெயர்: சதிஷ் குமார்<br>புதியபழைய வீட்டு எண்: 1-60 / 1-34<br>வயது: 27 இனம்: பெண்          |
| 431 | FMS1836261<br>வாக்காளர் பெயர்: காந்தராஜ்<br>தந்தை பெயர்: புட்டய்யா<br>புதியபழைய வீட்டு எண்: 1-61 / 1-38<br>வயது: 63 இனம்: ஆண்                    | 432 | ZBC0714998<br>வாக்காளர் பெயர்: ரமேஷ்<br>தந்தை பெயர்: கோபாலப்பா<br>புதியபழைய வீட்டு எண்: 1-61 / -<br>வயது: 55 இனம்: ஆண்                  | 433 | FMS1882893<br>வாக்காளர் பெயர்: லலிதா<br>கணவர் பெயர்: ரமேஷ்<br>புதியபழைய வீட்டு எண்: 1-61 / 1-37E<br>வயது: 51 இனம்: பெண்                 |
| 434 | FMS1836535<br>வாக்காளர் பெயர்: பாஸ்கர்<br>தந்தை பெயர்: காந்தராஜ்<br>புதியபழைய வீட்டு எண்: 1-61 / 1-38<br>வயது: 42 இனம்: ஆண்                      | 435 | FMS1834241<br>வாக்காளர் பெயர்: கங்காதர்<br>தந்தை பெயர்: காந்தராஜ்<br>புதியபழைய வீட்டு எண்: 1-61 / 1-38<br>வயது: 40 இனம்: ஆண்            | 436 | FMS1833300<br>வாக்காளர் பெயர்: தேவராஜ்<br>தந்தை பெயர்: காந்தராஜ்<br>புதியபழைய வீட்டு எண்: 1-61 / 1-38<br>வயது: 36 இனம்: ஆண்             |
| 437 | ZBC0714469<br>வாக்காளர் பெயர்: சசிகுமார்<br>தந்தை பெயர்: ரமேஷ்<br>புதியபழைய வீட்டு எண்: 1-61 /<br>வயது: 26 இனம்: ஆண்                             | 438 | TN/14/074/0018223<br>வாக்காளர் பெயர்: சாரதாமாள்<br>கணவர் பெயர்: ராமமூர்த்தி<br>புதியபழைய வீட்டு எண்: 1-62 / 1-64<br>வயது: 64 இனம்: பெண் | 439 | ZBC0715268<br>வாக்காளர் பெயர்: சீதம்மா<br>கணவர் பெயர்: கிருஷ்ணப்பா<br>புதியபழைய வீட்டு எண்: 1-62 /<br>வயது: 55 இனம்: பெண்               |
| 440 | FMS1837566<br>வாக்காளர் பெயர்:<br>நரேந்திரக்குமார்<br>தந்தை பெயர்: ராமமூர்த்தி<br>புதியபழைய வீட்டு எண்: 1-62 / 1-64<br>வயது: 33 இனம்: ஆண்        | 441 | TN/14/074/0018475<br>வாக்காளர் பெயர்: கௌரம்மா<br>கணவர் பெயர்: ராஜப்பா<br>புதியபழைய வீட்டு எண்: 1-62-1/<br>வயது: 68 இனம்: பெண்           | 442 | FMS5079728<br>வாக்காளர் பெயர்: அப்துல் வாகித்<br>தந்தை பெயர்: உமர்கத்தாப்<br>புதியபழைய வீட்டு எண்: 1-63 / 1<br>வயது: 48 இனம்: ஆண்       |
| 443 | TN/14/074/0018324<br>வாக்காளர் பெயர்: சந்திரசேகர்<br>தந்தை பெயர்: காந்தராஜ்<br>புதியபழைய வீட்டு எண்: 1-63 / 1-37<br>வயது: 46 இனம்: ஆண்           | 444 | TN/14/074/0018328<br>வாக்காளர் பெயர்: ரேணுகம்மா<br>கணவர் பெயர்: சந்திரசேகர்<br>புதியபழைய வீட்டு எண்: 1-63 / 1-37<br>வயது: 41 இனம்: பெண் | 445 | FMS1834738<br>வாக்காளர் பெயர்: ரேணுகா<br>தந்தை பெயர்: ராஜப்பா<br>புதியபழைய வீட்டு எண்: 1-63 / 1-65A<br>வயது: 37 இனம்: ஆண்               |
| 446 | ZBC1514082<br>வாக்காளர் பெயர்: பவ்யா<br>கணவர் பெயர்: ரேணுகா<br>புதியபழைய வீட்டு எண்: 1-63 / 1-65A<br>வயது: 29 இனம்: பெண்                         | 447 | FMS5079702<br>வாக்காளர் பெயர்: உமர்கத்தா<br>தந்தை பெயர்: பீர்முஹம்மது<br>புதியபழைய வீட்டு எண்: 1-63b / NA<br>வயது: 79 இனம்: ஆண்         | 448 | FMS5080643<br>வாக்காளர் பெயர்: பீமாபானு<br>கணவர் பெயர்: அப்துல்வாகித்<br>புதியபழைய வீட்டு எண்: 1-63B / -<br>வயது: 37 இனம்: பெண்         |
| 449 | ZBC2121812<br>வாக்காளர் பெயர்: சுமையா<br>பர்வீன்<br>தந்தை பெயர்: முஹம்மது<br>இஸ்மாயில்<br>புதியபழைய வீட்டு எண்: 1-63B / -<br>வயது: 20 இனம்: பெண் | 450 | ZBC1684331<br>வாக்காளர் பெயர்: மனோஜ்குமார்<br>தந்தை பெயர்: சித்தலிங்கப்பா<br>புதியபழைய வீட்டு எண்: 1-64 / 1-38<br>வயது: 21 இனம்: ஆண்    | 451 | ZBC2071744<br>வாக்காளர் பெயர்: ஜெயலெட்சுமி<br>கணவர் பெயர்: ஸ்ரீனிவாசமூர்த்தி<br>புதியபழைய வீட்டு எண்: 1-65 / -<br>வயது: 74 இனம்: பெண்   |
| 452 | ZBC2071785<br>வாக்காளர் பெயர்: ரமேஷ்<br>தந்தை பெயர்: ஸ்ரீனிவாச மூர்த்தி<br>புதியபழைய வீட்டு எண்: 1-65 / -<br>வயது: 48 இனம்: ஆண்                  | 453 | TN/14/074/0018281<br>வாக்காளர் பெயர்: சரசம்மா<br>கணவர் பெயர்: வெங்கடேசய்யா<br>புதியபழைய வீட்டு எண்: 1-66 / 1-67<br>வயது: 67 இனம்: பெண்  | 454 | TN/14/074/0018289<br>வாக்காளர் பெயர்: விஸ்வநாத்<br>தந்தை பெயர்: வெங்கடேசய்யா<br>புதியபழைய வீட்டு எண்: 1-66 / 1-67<br>வயது: 46 இனம்: ஆண் |
| 455 | TN/14/074/0018283<br>வாக்காளர் பெயர்: ஜயமாலா<br>கணவர் பெயர்: விஸ்வநாத்<br>புதியபழைய வீட்டு எண்: 1-66 / 1-67<br>வயது: 40 இனம்: பெண்               | 456 | ZBC1684430<br>வாக்காளர் பெயர்: கஜேந்திரா<br>தந்தை பெயர்: விஸ்வநாத்<br>புதியபழைய வீட்டு எண்: 1-66 / 1-69<br>வயது: 21 இனம்: ஆண்           | 457 | tn/14/074/0018289<br>வாக்காளர் பெயர்: லாவண்யா<br>தந்தை பெயர்: விஸ்வநாத்<br>புதியபழைய வீட்டு எண்: 1-66 / -<br>வயது: 20 இனம்: பெண்        |

பிரிவு: 2-பாகலூர்(வ.கி) மற்றும் (ஊ) பிரிமின் தெரு வார்டு 1, பின்கோடு : 635103

|     |  |     |   |     |   |
|-----|--|-----|---|-----|---|
| 458 | TN/14/074/0018020<br>வாக்காளர் பெயர்: ரங்கப்பா<br>தந்தை பெயர்: ராமைய்யா<br>புதிய/பழைய வீட்டு எண்: 1-67 / 1-69<br>வயது: 67 இனம்: ஆண்        | 459 | TN/14/074/0018021<br>வாக்காளர் பெயர்: லலிதாமமா<br>கணவர் பெயர்: ரங்கப்பா<br>புதிய/பழைய வீட்டு எண்: 1-67 / 1-69<br>வயது: 63 இனம்: பெண்          | 460 | FMS1836840<br>வாக்காளர் பெயர்: பாக்கியலட்சுமி<br>தந்தை பெயர்: ரங்கப்பா<br>புதிய/பழைய வீட்டு எண்: 1-67 / 1-69<br>வயது: 32 இனம்: பெண்     |
| 461 | FMS1837012<br>வாக்காளர் பெயர்: பூர்ணிமா<br>தந்தை பெயர்: ரங்கநாத்<br>புதிய/பழைய வீட்டு எண்: 1-67 / -<br>வயது: 29 இனம்: பெண்                 | 462 | ZBC2121804<br>வாக்காளர் பெயர்: பாபு<br>தந்தை பெயர்: நாகண்ணா<br>புதிய/பழைய வீட்டு எண்: 1-67-A / -<br>வயது: 32 இனம்: ஆண்                        | 463 | TN/14/074/0018117<br>வாக்காளர் பெயர்: நாகராஜன்<br>தந்தை பெயர்: ராமைய்யா<br>புதிய/பழைய வீட்டு எண்: 1-67-1 /<br>வயது: 55 இனம்: ஆண்        |
| 464 | TN/14/074/0018118<br>வாக்காளர் பெயர்: ஜெயந்தி<br>கணவர் பெயர்: நாகராஜன்<br>புதிய/பழைய வீட்டு எண்: 1-67-1 /<br>வயது: 48 இனம்: பெண்           | 465 | ZBC2071751<br>வாக்காளர் பெயர்: சுஸ்மிதா<br>தந்தை பெயர்: நாகராஜன்<br>புதிய/பழைய வீட்டு எண்: 1-67-1 /<br>வயது: 22 இனம்: பெண்                    | 466 | TN/14/074/0018376<br>வாக்காளர் பெயர்: மகாதேவய்யா<br>தந்தை பெயர்: ராமைய்யா<br>புதிய/பழைய வீட்டு எண்: 1-67-2 /<br>வயது: 66 இனம்: ஆண்      |
| 467 | FMS1836998<br>வாக்காளர் பெயர்: புஷ்பா<br>கணவர் பெயர்: மகாதேவய்யா<br>புதிய/பழைய வீட்டு எண்: 1-67-2 /<br>வயது: 51 இனம்: பெண்                 | 468 | FMS1832690<br>வாக்காளர் பெயர்: பரமேஷ்<br>தந்தை பெயர்: மகாதேவய்யா<br>புதிய/பழைய வீட்டு எண்: 1-67-2 /<br>வயது: 38 இனம்: ஆண்                     | 469 | FMS5080700<br>வாக்காளர் பெயர்: சந்திரசேகர்<br>தந்தை பெயர்: மகாதேவய்யா<br>புதிய/பழைய வீட்டு எண்: 1-67-2 /<br>வயது: 34 இனம்: ஆண்          |
| 470 | ZBC0714238<br>வாக்காளர் பெயர்:<br>நாராயணசட்டி<br>தந்தை பெயர்: -<br>புதிய/பழைய வீட்டு எண்: 1-69 / 1-47<br>வயது: 70 இனம்: ஆண்                | 471 | ZBC0715938<br>வாக்காளர் பெயர்: லட்சுமம்மா<br>கணவர் பெயர்: -<br>புதிய/பழைய வீட்டு எண்: 1-69 / 1-47<br>வயது: 64 இனம்: பெண்                      | 472 | ZBC0714030<br>வாக்காளர் பெயர்: புருஷோத்தமன்<br>தந்தை பெயர்: -<br>புதிய/பழைய வீட்டு எண்: 1-69 / 1-69<br>வயது: 27 இனம்: ஆண்               |
| 473 | TN/14/074/0018302<br>வாக்காளர் பெயர்: சரோஜம்மா<br>கணவர் பெயர்: மஞ்சநாதன்<br>புதிய/பழைய வீட்டு எண்: 1-70 / 1-70<br>வயது: 80 இனம்: பெண்      | 474 | TN/14/074/0018411<br>வாக்காளர் பெயர்: நாகராஜ்<br>தந்தை பெயர்: மஞ்சநாதன்<br>புதிய/பழைய வீட்டு எண்: 1-70 / 1-70<br>வயது: 45 இனம்: ஆண்           | 475 | FMS1307339<br>வாக்காளர் பெயர்:<br>வெங்கடகிருஷ்ணா<br>தந்தை பெயர்: மஞ்சநாதன்<br>புதிய/பழைய வீட்டு எண்: 1-70 / 1-70<br>வயது: 41 இனம்: ஆண்  |
| 476 | ZBC0714444<br>வாக்காளர் பெயர்: மோகன்<br>தந்தை பெயர்: சுப்ரமணிய<br>சரஸ்வதி<br>புதிய/பழைய வீட்டு எண்: 1-70 / 1-70<br>வயது: 40 இனம்: ஆண்      | 477 | FMS1836063<br>வாக்காளர் பெயர்: ராமசந்திரா<br>தந்தை பெயர்: மஞ்சநாதன்<br>புதிய/பழைய வீட்டு எண்: 1-70 / 1-70<br>வயது: 38 இனம்: ஆண்               | 478 | FMS1836006<br>வாக்காளர் பெயர்: லட்சுமி<br>கணவர் பெயர்: மோகன்<br>புதிய/பழைய வீட்டு எண்: 1-70 / 1-70<br>வயது: 32 இனம்: பெண்               |
| 479 | TN/14/074/0018413<br>வாக்காளர் பெயர்:<br>அஸ்வத்தநாராயணா<br>தந்தை பெயர்: மஞ்சநாதன்<br>புதிய/பழைய வீட்டு எண்: 1-70-1 /<br>வயது: 56 இனம்: ஆண் | 480 | TN/14/074/0018412<br>வாக்காளர் பெயர்: சாந்தகுமாரி<br>கணவர் பெயர்:<br>அஸ்வத்தநாராயணா<br>புதிய/பழைய வீட்டு எண்: 1-70-1 /<br>வயது: 50 இனம்: பெண் | 481 | ZBC1955772<br>வாக்காளர் பெயர்: ஸ்வேதா<br>தந்தை பெயர்: அஸ்வத்தநாராயணா<br>புதிய/பழைய வீட்டு எண்: 1-70-1 /<br>வயது: 22 இனம்: பெண்          |
| 482 | TN/14/074/0018075<br>வாக்காளர் பெயர்: வெங்கடேசப்பா<br>தந்தை பெயர்: குர்ரப்பா<br>புதிய/பழைய வீட்டு எண்: 1-71 / 1-71<br>வயது: 58 இனம்: ஆண்   | 483 | TN/14/074/0018489<br>வாக்காளர் பெயர்: கௌரம்மா<br>கணவர் பெயர்: வெங்கடேசப்பா<br>புதிய/பழைய வீட்டு எண்: 1-71 / 1-71<br>வயது: 49 இனம்: பெண்       | 484 | TN/14/074/0018445<br>வாக்காளர் பெயர்: புட்டம்மா<br>கணவர் பெயர்: அன்னையப்பா<br>புதிய/பழைய வீட்டு எண்: 1-71-1 /<br>வயது: 63 இனம்: பெண்    |
| 485 | FMS1833425<br>வாக்காளர் பெயர்: சீனப்பா<br>தந்தை பெயர்: அன்னையப்பா<br>புதிய/பழைய வீட்டு எண்: 1-71-1 /<br>வயது: 36 இனம்: ஆண்                 | 486 | FMS1833458<br>வாக்காளர் பெயர்: லலிதா<br>கணவர் பெயர்: சீனப்பா<br>புதிய/பழைய வீட்டு எண்: 1-71-1 /<br>வயது: 34 இனம்: பெண்                        | 487 | TN/14/074/0018354<br>வாக்காளர் பெயர்: ராஜப்பா<br>தந்தை பெயர்: முனுசாமியப்பா<br>புதிய/பழைய வீட்டு எண்: 1-72 / 1-72<br>வயது: 69 இனம்: ஆண் |

பிரிவு: 2-பாகலூர்(வ.கி) மற்றும் (ஊ) பிரிமின் தெரு வார்டு 1, பின்கோடு : 635103

|   |  |  |
|---|--|--|
| 488   FMS1833771<br>வாக்காளர் பெயர்: சீனப்பா<br>தந்தை பெயர்: முனுசாமியப்பா<br>புதிய/பழைய வீட்டு எண்: 1-72 / 1-72<br>வயது: 38 இனம்: ஆண்        | 489   FMS1833565<br>வாக்காளர் பெயர்:<br>சாவித்திரியம்மா<br>கணவர் பெயர்: சீனப்பா<br>புதிய/பழைய வீட்டு எண்: 1-72 / 1-72<br>வயது: 33 இனம்: பெண் | 490   ZBC0289314<br>வாக்காளர் பெயர்: சிவப்பா<br>தந்தை பெயர்: ராஜப்பா<br>புதிய/பழைய வீட்டு எண்: 1-72 / NA<br>வயது: 27 இனம்: ஆண்                 |
| 491   ZBC0008235<br>வாக்காளர் பெயர்: குருபிரசாத்<br>தந்தை பெயர்: சித்தராஜ்வடையார்<br>புதிய/பழைய வீட்டு எண்: 1-73 / 1-74<br>வயது: 37 இனம்: ஆண் | 492   FMS1836055<br>வாக்காளர் பெயர்: பார்வதி<br>கணவர் பெயர்: குருபிரசாத்<br>புதிய/பழைய வீட்டு எண்: 1-73 / 1-76<br>வயது: 29 இனம்: பெண்        | 493   ZBC1514124<br>வாக்காளர் பெயர்: அரவிந்த்<br>தந்தை பெயர்: பசவ ஆராத்தியா<br>புதிய/பழைய வீட்டு எண்: 1-73 / -<br>வயது: 23 இனம்: ஆண்           |
| 494   FMS5094313<br>வாக்காளர் பெயர்: யுவராஜ்<br>தந்தை பெயர்: கெம்பண்ணா<br>புதிய/பழைய வீட்டு எண்: 1-73-3/<br>வயது: 48 இனம்: ஆண்                | 495   TN/14/074/0015338<br>வாக்காளர் பெயர்: பசவஆராத்யா<br>தந்தை பெயர்: சிவன்னா<br>புதிய/பழைய வீட்டு எண்: 1-73-4/<br>வயது: 55 இனம்: ஆண்       | 496   FMS1835792<br>வாக்காளர் பெயர்: ராஜேஸ்வரி<br>கணவர் பெயர்: பசவஆராத்யா<br>புதிய/பழைய வீட்டு எண்: 1-73-4/<br>வயது: 51 இனம்: பெண்             |
| 497   TN/14/074/0018446<br>வாக்காளர் பெயர்: கண்ணம்மா<br>கணவர் பெயர்: சந்திரப்பா<br>புதிய/பழைய வீட்டு எண்: 1-74 / 1-74<br>வயது: 61 இனம்: பெண்  | 498   FMS1833052<br>வாக்காளர் பெயர்: சித்தராஜ்<br>தந்தை பெயர்: சந்திரப்பா<br>புதிய/பழைய வீட்டு எண்: 1-74 / 1-74<br>வயது: 38 இனம்: ஆண்        | 499   FMS5084686<br>வாக்காளர் பெயர்: மாதேஷ்<br>தந்தை பெயர்: சந்திரப்பா<br>புதிய/பழைய வீட்டு எண்: 1-74 / 1-74<br>வயது: 38 இனம்: ஆண்             |
| 500   FMS1832963<br>வாக்காளர் பெயர்: செளபாக்கியா<br>கணவர் பெயர்: சித்தராஜ்<br>புதிய/பழைய வீட்டு எண்: 1-74 / 1-74<br>வயது: 37 இனம்: பெண்       | 501   FMS1835552<br>வாக்காளர் பெயர்: ருத்ரேஷ்<br>தந்தை பெயர்: சந்திரப்பா<br>புதிய/பழைய வீட்டு எண்: 1-74 / 1-74<br>வயது: 36 இனம்: ஆண்         | 502   ZBC0008243<br>வாக்காளர் பெயர்: நாகரத்தினம்மா<br>கணவர் பெயர்: மாதேஷ்<br>புதிய/பழைய வீட்டு எண்: 1-74 / NA<br>வயது: 34 இனம்: பெண்           |
| 503   ZBC0715920<br>வாக்காளர் பெயர்: நாகரத்தினா<br>கணவர் பெயர்: ருத்ரேஷ்<br>புதிய/பழைய வீட்டு எண்: 1-74 / 1-74<br>வயது: 33 இனம்: பெண்         | 504   TN/14/074/0018335<br>வாக்காளர் பெயர்: சிவம்மா<br>கணவர் பெயர்: பிரகாசப்பா<br>புதிய/பழைய வீட்டு எண்: 1-75 / 1-75<br>வயது: 62 இனம்: பெண்  | 505   FMS1834654<br>வாக்காளர் பெயர்: சித்தராஜ்<br>தந்தை பெயர்: பிரகாஷ்<br>புதிய/பழைய வீட்டு எண்: 1-75 / 1-75<br>வயது: 43 இனம்: ஆண்             |
| 506   TN/14/074/0018548<br>வாக்காளர் பெயர்: விஷால்சசி<br>கணவர் பெயர்: சித்தராஜ்<br>புதிய/பழைய வீட்டு எண்: 1-75 / 1-75<br>வயது: 37 இனம்: பெண்  | 507   fms1834654<br>வாக்காளர் பெயர்: சிவக்குமார்<br>தந்தை பெயர்: சித்தராஜ்<br>புதிய/பழைய வீட்டு எண்: 1-75 / -<br>வயது: 20 இனம்: ஆண்          | 508   ZBC2359297<br>வாக்காளர் பெயர்: சந்திரப்பா<br>தந்தை பெயர்: உச்சப்பா<br>புதிய/பழைய வீட்டு எண்: 1-77 / -<br>வயது: 76 இனம்: ஆண்              |
| 509   ZBC1684364<br>வாக்காளர் பெயர்: மதுகதன்<br>தந்தை பெயர்: உச்சப்பா<br>புதிய/பழைய வீட்டு எண்: 1-77 / -<br>வயது: 44 இனம்: ஆண்                | 510   FMS1836352<br>வாக்காளர் பெயர்: கவிதா<br>கணவர் பெயர்:<br>மதுகதன் ஆராத்யா<br>புதிய/பழைய வீட்டு எண்: 1-77 / 1-77<br>வயது: 36 இனம்: பெண்   | 511   FMS1835925<br>வாக்காளர் பெயர்: சந்தோஷ்<br>தந்தை பெயர்: ரேவன்னா ஆராத்யா<br>புதிய/பழைய வீட்டு எண்: 1-77 / 1-7<br>வயது: 31 இனம்: ஆண்        |
| 512   FMS5554696<br>வாக்காளர் பெயர்: ருத்ரப்பா<br>தந்தை பெயர்: சிவன்னா<br>புதிய/பழைய வீட்டு எண்: 1-79 / 1-79<br>வயது: 66 இனம்: ஆண்            | 513   FMS5554704<br>வாக்காளர் பெயர்: சிவம்மா<br>கணவர் பெயர்: ருத்ரப்பா<br>புதிய/பழைய வீட்டு எண்: 1-79 / 1-79<br>வயது: 56 இனம்: பெண்          | 514   FMS5554720<br>வாக்காளர் பெயர்: கிரிஜா<br>தந்தை பெயர்: ருத்ரப்பா<br>புதிய/பழைய வீட்டு எண்: 1-79 / 1-79<br>வயது: 31 இனம்: பெண்             |
| 515   ZBC0715631<br>வாக்காளர் பெயர்: ஹரிஷ்<br>தந்தை பெயர்: பிரேம்குமார்<br>புதிய/பழைய வீட்டு எண்: 1-80 /<br>வயது: 30 இனம்: ஆண்                | 516   ZBC0714451<br>வாக்காளர் பெயர்: சியாமளா<br>கணவர் பெயர்: ஹரிஷ்<br>புதிய/பழைய வீட்டு எண்: 1-80 /<br>வயது: 27 இனம்: பெண்                   | 517   TN/14/074/0018367<br>வாக்காளர் பெயர்: சண்முகம்<br>தந்தை பெயர்: சித்தநஞ்சப்பா<br>புதிய/பழைய வீட்டு எண்: 1-81 / 1-81<br>வயது: 61 இனம்: ஆண் |

பிரிவு: 2-பாகலூர்(வ.கி) மற்றும் (ஊ) பிராமின் தெரு வார்டு 1, பின்கோடு : 635103

|     |  |     |  |     |   |
|-----|--|-----|--|-----|---|
| 518 | TN/14/074/0018360<br>வாக்காளர் பெயர்: வேறுமாவதி<br>கணவர் பெயர்: சண்முகம்<br>புதியபழைய வீட்டு எண்: 1-81 / 1-81<br>வயது: 52 இனம்: பெண்     | 519 | FMS1835024<br>வாக்காளர் பெயர்: மஞ்சுநாத்<br>தந்தை பெயர்: சண்முகம்<br>புதியபழைய வீட்டு எண்: 1-81 / 1-81<br>வயது: 35 இனம்: ஆண்               | 520 | FMS1837400<br>வாக்காளர் பெயர்: மகேஷ்<br>தந்தை பெயர்: சண்முகம்<br>புதியபழைய வீட்டு எண்: 1-81 / 1-81<br>வயது: 32 இனம்: ஆண்                    |
| 521 | ZBC2224806<br>வாக்காளர் பெயர்: நந்தினி<br>கணவர் பெயர்: மஞ்சுநாத்<br>புதியபழைய வீட்டு எண்: 1-81 / -<br>வயது: 28 இனம்: பெண்                | 522 | ZBC2121796<br>வாக்காளர் பெயர்: கிரண்<br>தந்தை பெயர்: சந்திரய்யா<br>புதியபழைய வீட்டு எண்: 1-81-1 / -<br>வயது: 23 இனம்: ஆண்                  | 523 | FMS1836899<br>வாக்காளர் பெயர்: விஸ்வநாத்<br>தந்தை பெயர்: சித்தராஜஉடையார்<br>புதியபழைய வீட்டு எண்: 1-81-2 / NA<br>வயது: 40 இனம்: ஆண்         |
| 524 | FMS1837350<br>வாக்காளர் பெயர்: சசிகலா<br>கணவர் பெயர்: விஸ்வநாத்<br>புதியபழைய வீட்டு எண்: 1-81-2 / NA<br>வயது: 34 இனம்: பெண்              | 525 | ZBC1265263<br>வாக்காளர் பெயர்: சீதாலட்சுமியம்மா<br>கணவர் பெயர்: ஸ்ரீகண்டராவ்<br>புதியபழைய வீட்டு எண்: 1-82 / -<br>வயது: 85 இனம்: பெண்      | 526 | ZBC0714246<br>வாக்காளர் பெயர்: பிரேம்குமார்<br>தந்தை பெயர்: ஸ்ரீகண்டராவ்<br>புதியபழைய வீட்டு எண்: 1-82 / -<br>வயது: 58 இனம்: ஆண்            |
| 527 | TN/14/074/0018211<br>வாக்காளர் பெயர்: ரேணுகாஆராத்யா<br>தந்தை பெயர்: உச்சப்பா<br>புதியபழைய வீட்டு எண்: 1-83 / 1-83<br>வயது: 64 இனம்: ஆண்  | 528 | TN/14/074/0018210<br>வாக்காளர் பெயர்: சிவம்மா<br>கணவர் பெயர்: ரேணுகாஆராத்யா<br>புதியபழைய வீட்டு எண்: 1-83 / 1-83<br>வயது: 56 இனம்: பெண்    | 529 | FMS1835156<br>வாக்காளர் பெயர்: உமாவதி<br>தந்தை பெயர்: ரேணுகாஆராத்யா<br>புதியபழைய வீட்டு எண்: 1-83 / 1-83<br>வயது: 34 இனம்: பெண்             |
| 530 | FMS1834340<br>வாக்காளர் பெயர்: ரவிசந்திரா<br>தந்தை பெயர்: ரேணுகாஆராத்யா<br>புதியபழைய வீட்டு எண்: 1-83 / 1-83<br>வயது: 34 இனம்: ஆண்       | 531 | ZBC1684471<br>வாக்காளர் பெயர்: கிரீஸ்<br>தந்தை பெயர்: ரேணுகபிரசாத்<br>புதியபழைய வீட்டு எண்: 1-83 / -<br>வயது: 29 இனம்: ஆண்                 | 532 | ZBC1684505<br>வாக்காளர் பெயர்: உமேஷ்<br>தந்தை பெயர்: ரேணுகா<br>ஆராத்யா<br>புதியபழைய வீட்டு எண்: 1-83 / -<br>வயது: 21 இனம்: ஆண்              |
| 533 | FMS5084660<br>வாக்காளர் பெயர்: பிரசாத்<br>தந்தை பெயர்: சித்தநஞ்சப்பா<br>புதியபழைய வீட்டு எண்: 1-85-1 / -<br>வயது: 57 இனம்: ஆண்           | 534 | FMS5554753<br>வாக்காளர் பெயர்: ராஜம்மா<br>கணவர் பெயர்: பிரசாத்<br>புதியபழைய வீட்டு எண்: 1-85-1 / -<br>வயது: 51 இனம்: பெண்                  | 535 | FMS5554779<br>வாக்காளர் பெயர்: மம்தா<br>தந்தை பெயர்: பிரசாத்<br>புதியபழைய வீட்டு எண்: 1-85-1 / -<br>வயது: 32 இனம்: பெண்                     |
| 536 | TN/14/074/0018300<br>வாக்காளர் பெயர்: லலிதம்மா<br>கணவர் பெயர்: சுப்பிரமணியம்<br>புதியபழைய வீட்டு எண்: 1-86 / 1-86<br>வயது: 83 இனம்: பெண் | 537 | TN/14/074/0018219<br>வாக்காளர் பெயர்: சந்திரசேகர்<br>தந்தை பெயர்: சுப்பிரமணியம்<br>புதியபழைய வீட்டு எண்: 1-86 / 1-86<br>வயது: 58 இனம்: ஆண் | 538 | TN/14/074/0018217<br>வாக்காளர் பெயர்: பத்மாவதியம்மா<br>கணவர் பெயர்: சந்திரசேகர்<br>புதியபழைய வீட்டு எண்: 1-86 / 1-86<br>வயது: 53 இனம்: பெண் |
| 539 | ZBC0008284<br>வாக்காளர் பெயர்: உதயபாஸ்கர்<br>தந்தை பெயர்: சுப்பிரமணியம்<br>புதியபழைய வீட்டு எண்: 1-86 / NA<br>வயது: 37 இனம்: ஆண்         | 540 | ZBC0714691<br>வாக்காளர் பெயர்: நரசிம்மா<br>தந்தை பெயர்: சந்திரசேகர்<br>புதியபழைய வீட்டு எண்: 1-86 / 1-86<br>வயது: 26 இனம்: ஆண்             | 541 | ZBC1668045<br>வாக்காளர் பெயர்: நிவேதிதா<br>கணவர் பெயர்: உதய பாஸ்கர்<br>புதியபழைய வீட்டு எண்: 1-86 / -<br>வயது: 25 இனம்: பெண்                |
| 542 | ZBC2121846<br>வாக்காளர் பெயர்: சுகன்யா<br>கணவர் பெயர்: பாபு<br>புதியபழைய வீட்டு எண்: 1-86 / 1-86<br>வயது: 25 இனம்: பெண்                  | 543 | ZBC0289322<br>வாக்காளர் பெயர்: உமா<br>கணவர் பெயர்: வெங்கடாசலம்<br>புதியபழைய வீட்டு எண்: 1-86-1 / NA<br>வயது: 44 இனம்: பெண்                 | 544 | ZBC0289330<br>வாக்காளர் பெயர்: சுஜாதா<br>கணவர் பெயர்: வெங்கடாசலம்<br>புதியபழைய வீட்டு எண்: 1-86-1 / NA<br>வயது: 44 இனம்: பெண்               |
| 545 | TN/14/074/0018028<br>வாக்காளர் பெயர்: நாராயணப்பா<br>தந்தை பெயர்: திருமலைப்பா<br>புதியபழைய வீட்டு எண்: 1-88 / 1-88<br>வயது: 68 இனம்: ஆண்  | 546 | TN/14/074/0018277<br>வாக்காளர் பெயர்: சாந்தம்மா<br>கணவர் பெயர்: நாராயணப்பா<br>புதியபழைய வீட்டு எண்: 1-88 / 1-88<br>வயது: 62 இனம்: பெண்     | 547 | ZBC0715243<br>வாக்காளர் பெயர்: நரசிங்கா ராவ்<br>தந்தை பெயர்: வெங்கடேஷராவ்<br>புதியபழைய வீட்டு எண்: 1-88 / 1-88<br>வயது: 56 இனம்: ஆண்        |

|   |  |  |
|---|--|--|
| 548   ZBC0715615<br>வாக்காளர் பெயர்: ஜோதிபாய்<br>கணவர் பெயர்: நரசிங்கராவ்<br>புதிய/பழைய வீட்டு எண்: 1-88 / 1-88<br>வயது: 50 இனம்: பெண்    | 549   FMS1836667<br>வாக்காளர் பெயர்: பாரதி<br>கணவர் பெயர்: ராம்பாபு<br>புதிய/பழைய வீட்டு எண்: 1-88 / 1-88<br>வயது: 43 இனம்: பெண்                       | 550   ZBC0714022<br>வாக்காளர் பெயர்: ரேணுகுமார்<br>தந்தை பெயர்: நரசிங்கராவ்<br>புதிய/பழைய வீட்டு எண்: 1-88 / 1-88<br>வயது: 28 இனம்: ஆண்      |
| 551   ZBC1265214<br>வாக்காளர் பெயர்: சந்திரய்யா<br>தந்தை பெயர்: இலட்சுமி<br>நாராயணா<br>புதிய/பழைய வீட்டு எண்: 1-89/<br>வயது: 55 இனம்: ஆண் | 552   ZBC1265347<br>வாக்காளர் பெயர்: அனுத்யா<br>கணவர் பெயர்: சந்திரய்யா<br>புதிய/பழைய வீட்டு எண்: 1-89/<br>வயது: 50 இனம்: பெண்                         | 553   ZBC0715623<br>வாக்காளர் பெயர்:<br>கிருஷ்ணமூர்த்தி<br>தந்தை பெயர்: துரைராஜ்<br>புதிய/பழைய வீட்டு எண்: 1-89 / 1-89<br>வயது: 33 இனம்: ஆண் |
| 554   ZBC0715912<br>வாக்காளர் பெயர்: பிரவீன்குமார்<br>தந்தை பெயர்: துரைராஜ்<br>புதிய/பழைய வீட்டு எண்: 1-89 / 1-89<br>வயது: 30 இனம்: ஆண்   | 555   TN/14/074/0300015<br>வாக்காளர் பெயர்:<br>முனிகிருஷ்ணன்<br>தந்தை பெயர்: சம்பங்கியப்பா<br>புதிய/பழைய வீட்டு எண்: 1-91 / 1-91<br>வயது: 45 இனம்: ஆண் | 556   FMS1833086<br>வாக்காளர் பெயர்: சாந்தம்மா<br>கணவர் பெயர்: முனிகிருஷ்ணன்<br>புதிய/பழைய வீட்டு எண்: 1-91 / 1-91<br>வயது: 43 இனம்: பெண்    |
| 557   ZBC0008300<br>வாக்காளர் பெயர்: கீதா<br>கணவர் பெயர்: ஸ்ரீனிவாஸ்<br>புதிய/பழைய வீட்டு எண்: 1-91 / NA<br>வயது: 35 இனம்: பெண்           | 558   ZBC1684448<br>வாக்காளர் பெயர்: ரவி குமார்<br>தந்தை பெயர்: முனிகிருஷ்ணன்<br>புதிய/பழைய வீட்டு எண்: 1-91-A/<br>வயது: 21 இனம்: ஆண்                  | 559   ZBC1663640<br>வாக்காளர் பெயர்: நாகராஜ்<br>தந்தை பெயர்: திம்மராயப்பா<br>புதிய/பழைய வீட்டு எண்: 1-96 / NA<br>வயது: 59 இனம்: ஆண்          |
| 560   ZBC1663657<br>வாக்காளர் பெயர்: கௌரம்மா<br>கணவர் பெயர்: நாகராஜ்<br>புதிய/பழைய வீட்டு எண்: 1-96 / NA<br>வயது: 52 இனம்: பெண்           | 561   ZBC2476752<br>வாக்காளர் பெயர்: மோகன்<br>தந்தை பெயர்: கிருஷ்ணசாமி<br>புதிய/பழைய வீட்டு எண்: 1-98 / -<br>வயது: 33 இனம்: ஆண்                        | 562   ZBC0714477<br>வாக்காளர் பெயர்: சம்பங்கி<br>தந்தை பெயர்: ராம் ஆச்சாரி<br>புதிய/பழைய வீட்டு எண்: 1-111 /<br>வயது: 43 இனம்: ஆண்           |
| 563   ZBC0005793<br>வாக்காளர் பெயர்: லோகநாதன்<br>தந்தை பெயர்: பாண்டுரங்கன்<br>புதிய/பழைய வீட்டு எண்: 1-111-1/<br>வயது: 51 இனம்: ஆண்       | 564   FMS1816180<br>வாக்காளர் பெயர்: சுகுமாரி<br>கணவர் பெயர்: லோகநாத்<br>புதிய/பழைய வீட்டு எண்: 1-111-1/<br>வயது: 37 இனம்: பெண்                        | 565   ZBC1265503<br>வாக்காளர் பெயர்: செந்தில்நாதன்<br>தந்தை பெயர்: ஆறுமுகம்<br>புதிய/பழைய வீட்டு எண்: 1-125/<br>வயது: 52 இனம்: ஆண்           |
| 566   TN/14/074/0018120<br>வாக்காளர் பெயர்: உமாசங்கர்<br>தந்தை பெயர்: சீனிவாசய்யா<br>புதிய/பழைய வீட்டு எண்: 1-128/<br>வயது: 47 இனம்: ஆண்  | 567   TN/14/074/0018290<br>வாக்காளர் பெயர்: அனுத்யா<br>கணவர் பெயர்: உமாசங்கர்<br>புதிய/பழைய வீட்டு எண்: 1-128/<br>வயது: 42 இனம்: பெண்                  | 568   ZBC2359289<br>வாக்காளர் பெயர்:<br>கோபிராம்செட்டி<br>தந்தை பெயர்: ராம்செட்டி<br>புதிய/பழைய வீட்டு எண்: 1-128 / -<br>வயது: 36 இனம்: ஆண்  |
| 569   ZBC2359198<br>வாக்காளர் பெயர்: லட்சுமி<br>கணவர் பெயர்: கோபி<br>புதிய/பழைய வீட்டு எண்: 1-128 / -<br>வயது: 32 இனம்: பெண்              | 570   tn/14/074/0018120<br>வாக்காளர் பெயர்: அம்பிகா<br>தந்தை பெயர்: உமாசங்கர்<br>புதிய/பழைய வீட்டு எண்: 1-128-1 / -<br>வயது: 21 இனம்: பெண்             | 571   FMS5091012<br>வாக்காளர் பெயர்: ராஜா<br>தந்தை பெயர்: தாசப்பா<br>புதிய/பழைய வீட்டு எண்: 1-129/<br>வயது: 60 இனம்: ஆண்                     |
| 572   ZBC0289348<br>வாக்காளர் பெயர்: அமரேஷ்<br>தந்தை பெயர்: அன்னையப்பா<br>புதிய/பழைய வீட்டு எண்: 1-183-3 / NA<br>வயது: 28 இனம்: ஆண்       | 573   ZBC2451185<br>வாக்காளர் பெயர்: லோஹித்<br>குமார்<br>தந்தை பெயர்: சந்திரப்பா<br>புதிய/பழைய வீட்டு எண்: 2-37B / NA<br>வயது: 20 இனம்: ஆண்            | 574   ZBC1265404<br>வாக்காளர் பெயர்: நரேந்திரா<br>தந்தை பெயர்: சத்தியநாராயணா<br>புதிய/பழைய வீட்டு எண்: 2-89 / 1-89<br>வயது: 49 இனம்: ஆண்     |

இடம் : ஓதர்

டாக்டர்.ஜெ.யு.சந்திரகலா.இ.ஆ.ப.,

நாள் : 03/10/2017

வாக்காளர் பதிவு அலுவலர் மற்றும் சார் ஆட்சியர், ஓதர்

துணைப்பட்டியல் விபரம்

துணைப்பட்டியல் எண் : 1

திருத்தத்தின் வகை : சிறப்பு சுருக்கமுறைத் திருத்தம் - 2018

தகுதி ஏற்படுத்தும் நாள் : 01/01/2018

அடிப்படைப்பட்டியல் : 03-10-2017 - இல் வெளியிடப்பட்ட ஒருங்கிணைக்கப்பட்ட அடிப்படைப் பட்டியல்

துணைப்பட்டியல் தயாரிப்பு மற்றும் வருடம் : சிறப்பு சுருக்கமுறைத் திருத்தம் - 2018

துணைப்பட்டியல் வகை : சேர்த்தல், நீக்கல் மற்றும் திருத்தப் பட்டியல்

பட்டியல் வெளியிடப்பட்ட நாள் : 10/01/2018

**உள்ளடக்கம் - I : சேர்த்தல் பட்டியல்**

பிரிவு: 1-பாகலூர்(வ.கி) மற்றும் (ஊ) காஜாலுபேட்டை வார்டு 1 , பின்கோடு : 635103

|   |   |   |
|---|---|---|
| 575   ZBC2507085<br>வாக்காளர் பெயர்: ரமா<br>கணவர் பெயர்: ரமேஷ்<br>புதிய/பழைய வீட்டு எண் : 1-10<br>வயது: 51 இனம்: பெண் | 576   ZBC2507077<br>வாக்காளர் பெயர்: லோகேஷா<br>தந்தை பெயர்: ரமேஷ்<br>புதிய/பழைய வீட்டு எண் : 1-10<br>வயது: 35 இனம்: ஆண் | 577   ZBC2507101<br>வாக்காளர் பெயர்: பவித்ரா<br>தந்தை பெயர்: வெங்கடேஷ்ரெட்டி<br>புதிய/பழைய வீட்டு எண் : 1/33<br>வயது: 21 இனம்: பெண் |
|---|---|---|

|  |
|--|
| 578   ZBC2507093<br>வாக்காளர் பெயர்: ராஜு<br>தந்தை பெயர்: நாராயணசாமி<br>புதிய/பழைய வீட்டு எண் : 1/52<br>வயது: 18 இனம்: ஆண் |
|--|

| சேர்த்தல் எண்ணிக்கை | ஆண் | பெண் | மொத்தம் |
|---------------------|-----|------|---------|
|                     |     | 2    | 2       |

**உள்ளடக்கம் : II - நீக்கல் பட்டியல்**

பிரிவு: 1-பாகலூர்(வ.கி) மற்றும் (ஊ) காஜலுபேட்டை வார்டு 1 , பின்கோடு : 635103

|  |  |   |
|--|--|---|
| <b>R 75</b>   FMS1834035<br>வாக்காளர் பெயர்: ரேணா<br>தந்தை பெயர்: சந்திரப்பா<br>புதிய/பழைய வீட்டு எண் : 1-12<br>வயது: 33 இனம்: பெண்            | <b>E119</b>   ZBC1955830<br>வாக்காளர் பெயர்: ராமகிருஷ்ணப்பா<br>தந்தை பெயர்: நாராயணப்பா<br>புதிய/பழைய வீட்டு எண் : 1-19A<br>வயது: 53 இனம்: ஆண்  | <b>E126</b>   TN/14/074/0018165<br>வாக்காளர் பெயர்: நஞ்சம்மா<br>கணவர் பெயர்: புட்டப்பா<br>புதிய/பழைய வீட்டு எண் : 1-22<br>வயது: 71 இனம்: பெண்     |
| <b>E157</b>   FMS5554548<br>வாக்காளர் பெயர்: கிருஷ்ணப்பா<br>தந்தை பெயர்: முனிசாமியப்பா<br>புதிய/பழைய வீட்டு எண் : 1-27-1<br>வயது: 75 இனம்: ஆண் | <b>E161</b>   FMS1832971<br>வாக்காளர் பெயர்: அஸ்வத்<br>தந்தை பெயர்: கிருஷ்ணப்பா<br>புதிய/பழைய வீட்டு எண் : 1-27-1<br>வயது: 37 இனம்: ஆண்        | <b>E196</b>   TN/14/074/0018560<br>வாக்காளர் பெயர்: திப்பம்மா<br>கணவர் பெயர்: திம்மராயப்பா<br>புதிய/பழைய வீட்டு எண் : 1-34<br>வயது: 71 இனம்: பெண் |
| <b>S245</b>   ZBC2116762<br>வாக்காளர் பெயர்: சுனில் குமார்<br>தந்தை பெயர்: ராஜன்னா<br>புதிய/பழைய வீட்டு எண் : 1-39<br>வயது: 23 இனம்: ஆண்       | <b>E277</b>   TN/14/074/0018292<br>வாக்காளர் பெயர்: ரத்தனம்மா<br>கணவர் பெயர்: லட்சுமையா<br>புதிய/பழைய வீட்டு எண் : 1-45<br>வயது: 68 இனம்: பெண் |   |

பிரிவு: 2-பாகலூர்(வ.கி) மற்றும் (ஊ) பிராமின் தெரு வார்டு 1 , பின்கோடு : 635103

|  |
|--|
| <b>E431</b>   FMS1836261<br>வாக்காளர் பெயர்: காந்தராஜ்<br>தந்தை பெயர்: புட்டய்யா<br>புதிய/பழைய வீட்டு எண் : 1-61<br>வயது: 63 இனம்: ஆண் |
|--|

| நீக்கல் எண்ணிக்கை | ஆண் | பெண் | மொத்தம் |
|-------------------|-----|------|---------|
|                   | 5   | 4    | 9       |

**உள்ளடக்கம் : III - திருத்தப் பட்டியல் ( இத் திருத்தத்தில் திருத்தியபடி )**

பிரிவு: 1-பாகலூர்(வ.கி) மற்றும் (ஊ) காஜலுபேட்டை வார்டு 1 , பின்கோடு : 635103

|  |  |
|--|--|
| <b>241</b>   TN/14/074/0018454<br>வாக்காளர் பெயர்: ஸ்ரீநிவாஸ்<br>தந்தை பெயர்: முனிவெங்கடப்பா<br>புதிய/பழைய வீட்டு எண் : 1-39<br>வயது: 48 இனம்: ஆண் | <b>327</b>   FMS1833078<br>வாக்காளர் பெயர்: முனிநாராயணன்<br>தந்தை பெயர்: ராஜேந்திரப்பா<br>புதிய/பழைய வீட்டு எண் : 1-52-9<br>வயது: 41 இனம்: ஆண் |
|--|--|

பிரிவு: 2-பாகலூர்(வ.கி) மற்றும் (ஊ) பிராமின் தெரு வார்டு 1 , பின்கோடு : 635103

|  |  |
|--|--|
| <b>407</b>   FMS1834779<br>வாக்காளர் பெயர்: ஹரிஷ்<br>தந்தை பெயர்: வெங்கடேசப்பா<br>புதிய/பழைய வீட்டு எண் : 1-56-1<br>வயது: 42 இனம்: ஆண் | <b>409</b>   ZBC0714055<br>வாக்காளர் பெயர்: சரஸ்வதி<br>கணவர் பெயர்: ஹரிஷ்<br>புதிய/பழைய வீட்டு எண் : 1-56-1<br>வயது: 30 இனம்: பெண் |
|--|--|

| திருத்தங்களின் எண்ணிக்கை | ஆண் | பெண் | மொத்தம் |
|--------------------------|-----|------|---------|
|                          | 3   | 1    | 4       |

01/01/2018 அன்று வயது

பக்கம் எண் : 2 of 3

நீக்கல் குறியீடு : S : முகவரி மாற்றம்

வாக்காளர் பதிவு அலுவலரால் வெளியிடப்பட்டது

Q: தகுதி இழப்பு R : பல பதிவுகள்

E : இறப்பு M : இயற்கை சீற்றத்தால் காணாமல் போனவர்கள்



| வாக்காளர்களின் தொகுப்பு  |                     |  |   |                          |       |               |            |              |            |     |
|--|---------------------|--|---|--------------------------|-------|---------------|------------|--------------|------------|-----|
| சட்டமன்ற தொகுதி எண், பெயர் மற்றும் ஒதுக்கீட்டுத்தகுதி நிலை :   |                     |  |   |                          |       | 55 ஓதூர் பொது |            | பாகம் எண் 22 |            |     |
| A) வாக்காளர்களின் எண்ணிக்கை  |                     |  |   |                          |       |               |            |              |            |     |
|  | பட்டியல் வகை        | பட்டியல் விவரம்                        | வாக்காளர்களின் எண்ணிக்கை  |                          |       |               |            |              |            |     |
|  |                     |  | ஆண்   | பெண்                     | இதரர் | மொத்தம்       |            |              |            |     |
| I  | அடிப்படைப் பட்டியல் | அடிப்படைப் பட்டியல்                    | 03-10-2017 - இல் வெளியிடப்பட்ட ஒருங்கிணைக்கப்பட்ட அடிப்படைப் பட்டியல் |                          |       |               | 288        | 286          | 0          | 574 |
| II   | சேர்த்தல் பட்டியல்  | துணைப்பட்டியல்- 1                      | சிறப்பு சுருக்கமுறைத் திருத்தம் - 2018                                |                          |       |               | 2          | 2            | 0          | 4   |
|  |                     | <b>Sub-Total</b>                       |   |                          |       | <b>2</b>      | <b>2</b>   | <b>0</b>     | <b>4</b>   |     |
| III  | நீக்கல் பட்டியல்    | துணைப்பட்டியல்- 1                      | சிறப்பு சுருக்கமுறைத் திருத்தம் - 2018                                |                          |       |               | 5          | 4            | 0          | 9   |
|  |                     | <b>Sub-Total</b>                       |   |                          |       | <b>5</b>      | <b>4</b>   | <b>0</b>     | <b>9</b>   |     |
| 2018 - சிறப்பு சுருக்கமுறைத் திருத்தத்திற்கு பின்னர் பட்டியலில் உள்ள நிகர வாக்காளர்கள் (I+ II - III) |                     |  |   |                          |       | <b>285</b>    | <b>284</b> | <b>0</b>     | <b>569</b> |     |
| B) திருத்தங்களின் எண்ணிக்கை :  |                     |  |   |                          |       |               |            |              |            |     |
| பட்டியல் வகை   |                     | பட்டியல் விவரம்                        |   | திருத்தங்களின் எண்ணிக்கை |       |               |            |              |            |     |
| துணைப்பட்டியல்- 1  |                     | சிறப்பு சுருக்கமுறைத் திருத்தம் - 2018 |   | 4                        |       |               |            |              |            |     |
|  |                     | <b>Sub-Total</b>                       |   |                          |       | <b>4</b>      |            |              |            |     |

இடம் : ஓதூர்

நாள் : 10/01/2018

டாக்டர்.ஜெ.யு.சந்திரகலா,இ.ஆ.ப.,

வாக்காளர் பதிவு அலுவலர் மற்றும் சார் ஆட்சியர்,ஓதூர்