

வாக்காளர் பட்டியல் - 2018
மாநிலம் - தமிழ்நாடு

| | | | | | | | | | | | | | | | | | | | | |
|---|---|--|-------------------------|-------------------|--|---|-----------------|-------------------------|-----------------|-------------------------|-----------|-----------|---------------|----------------------|----------|-----------|----------|---------------|----------------------|----------|
| சட்டமன்றத் தொகுதி எண், பெயர் மற்றும் ஒதுக்கீட்டுத்தகுதி நிலை : | 54 | வேப்பனஹள்ளி பொது | | பாகம் எண்: 131 | | | | | | | | | | | | | | | | |
| சட்டமன்றத் தொகுதி அடங்கியுள்ள நாடாளுமன்றத் தொகுதியின் எண், பெயர் ஒதுக்கீட்டுத்தகுதி நிலை : | | 9 கிருஷ்ணகிரி பொது | | | | | | | | | | | | | | | | | | |
| 1. திருத்தத்தின் விவரங்கள் | | | | | | | | | | | | | | | | | | | | |
| திருத்தப்படும் ஆண்டு : 2018 தகுதியேற்படுத்தும் நாள் : 01/01/2018 திருத்தத்தின் வகை : சிறப்பு சுருக்கமுறைத் திருத்தம் (2007 ஆம் ஆண்டு தொகுதி எல்லை மறுவரையறைப்படி) வரைவுப் பட்டியல் வெளியிடப்பட்ட நாள் : 03/10/2017 | பட்டியல் வகை : 01-09-2016 அன்றைய தேதிப்படி தயாரிக்கப்பட்ட ஒருங்கிணைக்கப்பட்ட அடிப்படைப் பட்டியலும் அதனையடுத்த துணைப்பட்டியல்கள் 1 மற்றும் 2ம் ஒருங்கிணைக்கப்பட்ட பட்டியல் | | | | | | | | | | | | | | | | | | | |
| 2. பாகத்தின் விவரங்கள் மற்றும் வாக்குச்சாவடிக்கான பரப்பளவு | | | | | | | | | | | | | | | | | | | | |
| பாகத்தின் கீழ்வரும் பிரிவின் எண் மற்றும் பெயர் | | | | | | | | | | | | | | | | | | | | |
| <table border="0" style="width: 100%;"> <tr> <td style="width: 55%;"> 1. இம்மிடிநாயக்கனப்பள்ளி (வ.கி) மற்றும் (ஊ) சொரக்காயலப்பள்ளி வார்டு 1 2. இம்மிடிநாயக்கனப்பள்ளி (வ.கி) மற்றும் (ஊ) பெரியபேட்பள்ளி வார்டு 2 3. இம்மிடிநாயக்கனப்பள்ளி (வ.கி) மற்றும் (ஊ) சின்னபேட்பள்ளி வார்டு 2 4. இம்மிடிநாயக்கனப்பள்ளி (வ.கி) மற்றும் (ஊ) ஆட்டுக்காரன்கொட்டாய் வார்டு 2 99. அயல்நாடு வாழ் வாக்காளர்கள் - </td> <td style="width: 45%; vertical-align: top;"> <table border="1" style="width: 100%; border-collapse: collapse;"> <tr> <td style="width: 50%;">முக்கிய கிராமம்</td> <td style="width: 50%;">: இம்மிடிநாயக்கனப்பள்ளி</td> </tr> <tr> <td>கி.நி.அ.மண்டலம்</td> <td>: இம்மிடிநாயக்கனப்பள்ளி</td> </tr> <tr> <td>பிர்கா</td> <td>: சூளகிரி</td> </tr> <tr> <td>காவல் நிலையம்</td> <td>: சூலகிரி</td> </tr> <tr> <td>வட்டம்</td> <td>: சூளகிரி</td> </tr> <tr> <td>மாவட்டம்</td> <td>: கிருஷ்ணகிரி</td> </tr> <tr> <td>அஞ்சலகக்குறியீட்டெண்</td> <td>: 635117</td> </tr> </table> </td> </tr> </table> | | | | | 1. இம்மிடிநாயக்கனப்பள்ளி (வ.கி) மற்றும் (ஊ) சொரக்காயலப்பள்ளி வார்டு 1 2. இம்மிடிநாயக்கனப்பள்ளி (வ.கி) மற்றும் (ஊ) பெரியபேட்பள்ளி வார்டு 2 3. இம்மிடிநாயக்கனப்பள்ளி (வ.கி) மற்றும் (ஊ) சின்னபேட்பள்ளி வார்டு 2 4. இம்மிடிநாயக்கனப்பள்ளி (வ.கி) மற்றும் (ஊ) ஆட்டுக்காரன்கொட்டாய் வார்டு 2 99. அயல்நாடு வாழ் வாக்காளர்கள் - | <table border="1" style="width: 100%; border-collapse: collapse;"> <tr> <td style="width: 50%;">முக்கிய கிராமம்</td> <td style="width: 50%;">: இம்மிடிநாயக்கனப்பள்ளி</td> </tr> <tr> <td>கி.நி.அ.மண்டலம்</td> <td>: இம்மிடிநாயக்கனப்பள்ளி</td> </tr> <tr> <td>பிர்கா</td> <td>: சூளகிரி</td> </tr> <tr> <td>காவல் நிலையம்</td> <td>: சூலகிரி</td> </tr> <tr> <td>வட்டம்</td> <td>: சூளகிரி</td> </tr> <tr> <td>மாவட்டம்</td> <td>: கிருஷ்ணகிரி</td> </tr> <tr> <td>அஞ்சலகக்குறியீட்டெண்</td> <td>: 635117</td> </tr> </table> | முக்கிய கிராமம் | : இம்மிடிநாயக்கனப்பள்ளி | கி.நி.அ.மண்டலம் | : இம்மிடிநாயக்கனப்பள்ளி | பிர்கா | : சூளகிரி | காவல் நிலையம் | : சூலகிரி | வட்டம் | : சூளகிரி | மாவட்டம் | : கிருஷ்ணகிரி | அஞ்சலகக்குறியீட்டெண் | : 635117 |
| 1. இம்மிடிநாயக்கனப்பள்ளி (வ.கி) மற்றும் (ஊ) சொரக்காயலப்பள்ளி வார்டு 1 2. இம்மிடிநாயக்கனப்பள்ளி (வ.கி) மற்றும் (ஊ) பெரியபேட்பள்ளி வார்டு 2 3. இம்மிடிநாயக்கனப்பள்ளி (வ.கி) மற்றும் (ஊ) சின்னபேட்பள்ளி வார்டு 2 4. இம்மிடிநாயக்கனப்பள்ளி (வ.கி) மற்றும் (ஊ) ஆட்டுக்காரன்கொட்டாய் வார்டு 2 99. அயல்நாடு வாழ் வாக்காளர்கள் - | <table border="1" style="width: 100%; border-collapse: collapse;"> <tr> <td style="width: 50%;">முக்கிய கிராமம்</td> <td style="width: 50%;">: இம்மிடிநாயக்கனப்பள்ளி</td> </tr> <tr> <td>கி.நி.அ.மண்டலம்</td> <td>: இம்மிடிநாயக்கனப்பள்ளி</td> </tr> <tr> <td>பிர்கா</td> <td>: சூளகிரி</td> </tr> <tr> <td>காவல் நிலையம்</td> <td>: சூலகிரி</td> </tr> <tr> <td>வட்டம்</td> <td>: சூளகிரி</td> </tr> <tr> <td>மாவட்டம்</td> <td>: கிருஷ்ணகிரி</td> </tr> <tr> <td>அஞ்சலகக்குறியீட்டெண்</td> <td>: 635117</td> </tr> </table> | முக்கிய கிராமம் | : இம்மிடிநாயக்கனப்பள்ளி | கி.நி.அ.மண்டலம் | : இம்மிடிநாயக்கனப்பள்ளி | பிர்கா | : சூளகிரி | காவல் நிலையம் | : சூலகிரி | வட்டம் | : சூளகிரி | மாவட்டம் | : கிருஷ்ணகிரி | அஞ்சலகக்குறியீட்டெண் | : 635117 | | | | | |
| முக்கிய கிராமம் | : இம்மிடிநாயக்கனப்பள்ளி | | | | | | | | | | | | | | | | | | | |
| கி.நி.அ.மண்டலம் | : இம்மிடிநாயக்கனப்பள்ளி | | | | | | | | | | | | | | | | | | | |
| பிர்கா | : சூளகிரி | | | | | | | | | | | | | | | | | | | |
| காவல் நிலையம் | : சூலகிரி | | | | | | | | | | | | | | | | | | | |
| வட்டம் | : சூளகிரி | | | | | | | | | | | | | | | | | | | |
| மாவட்டம் | : கிருஷ்ணகிரி | | | | | | | | | | | | | | | | | | | |
| அஞ்சலகக்குறியீட்டெண் | : 635117 | | | | | | | | | | | | | | | | | | | |
| 3. வாக்குச் சாவடியின் விவரங்கள் | | | | | | | | | | | | | | | | | | | | |
| வாக்குச்சாவடியின் எண் மற்றும் பெயர் : | 131 - ஊ.ஓ. துவக்கப்பள்ளி சொரக்காயலப்பள்ளி- 635117 | வாக்குச்சாவடியின் வகைப்பாடு (ஆண் / பெண் / பொது) | பொது | | | | | | | | | | | | | | | | | |
| வாக்குச்சாவடியின் முகவரி : | தெற்கு பார்த்த மேற்கு பகுதி தாரசு கட்டிடம் | துணை வாக்குச்சாவடிகளின் எண்ணிக்கை | 0 | | | | | | | | | | | | | | | | | |
| 4. வாக்காளர்களின் எண்ணிக்கை | | | | | | | | | | | | | | | | | | | | |
| தொடங்கும் வரிசை எண் | முடியும் வரிசை எண் | வாக்காளர்களின் எண்ணிக்கை | | | | | | | | | | | | | | | | | | |
| | | ஆண் | பெண் | இதரர் | மொத்தம் | | | | | | | | | | | | | | | |
| 1 | 880 | 421 | 459 | 0 | 880 | | | | | | | | | | | | | | | |

KRISHNAGIRI DISTRICT – கிருஷ்ணகிரி மாவட்டம்
054 – VEPPANAHALLI ASSEMBLY CONSTITUENCY – 054 - வேப்பனாறுள்ளி சட்டமன்ற தொகுதி
131 – Panchayat Union Primary School Sorakavalapalli 635117
131 - ஊ.ஒ. துவக்கப்பள்ளி சொர்க்காயலப்பள்ளி- 635117



COURTESY : GOOGLE

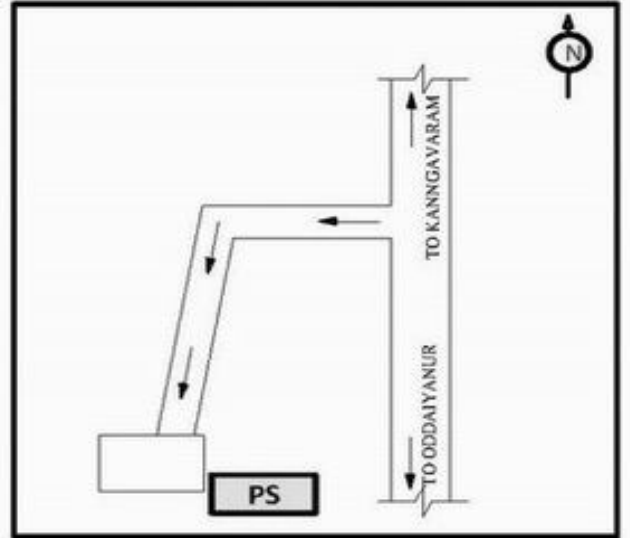
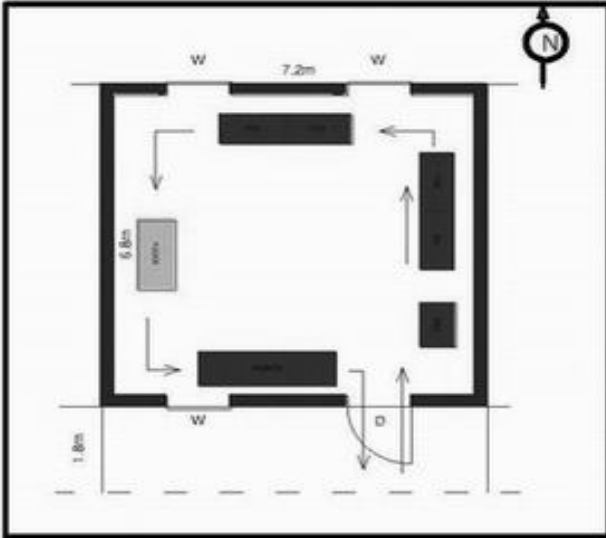

| MINIMUM BASIC FACILITY (Please v) | WATER | RAMP | PLUG POINT | TOILET | HEALTH CARE |
|-----------------------------------|-------|------|------------|--------|-------------|
| | ✓ | ✓ | ✓ | ✓ | X |

a) Landmarks
 b) Road Names
 c) Traffic Flow

PS POLLING STATION

54-வேப்பனஹள்ளி சட்டமன்ற தொகுதி

வாக்காளர் பட்டியல் - 2018

பாகம் எண் 131

தொடர்ச்சி...

பிரிவு: 1-இம்மிடிநாயக்கனப்பள்ளி (வ.கி) மற்றும் (ஊ) சொரக்காயலப்பள்ளி வார்டு 1 , பின்கோடு : 635117

| | | | | | |
|----|---|----|---|----|--|
| 1 | WYG1090414 வாக்காளர் பெயர்: முனேஷ் தந்தை பெயர்: வீரபத்திரப்பா புதியபழைய வீட்டு எண்: na / - வயது: 25 இனம்: ஆண் | 2 | WYG1090406 வாக்காளர் பெயர்: சம்பூர்னா கணவர் பெயர்: அனுமப்பா புதியபழைய வீட்டு எண்: na / - வயது: 23 இனம்: பெண் | 3 | TN/14/074/0396484 வாக்காளர் பெயர்: குருமூர்த்தி தந்தை பெயர்: வெங்கடராமப்பா புதியபழைய வீட்டு எண்: 1 / 8A வயது: 63 இனம்: ஆண் |
| 4 | TN/14/074/0397091 வாக்காளர் பெயர்: காந்தம்மாள் கணவர் பெயர்: குருமூர்த்தி புதியபழைய வீட்டு எண்: 1 / 8A வயது: 52 இனம்: பெண் | 5 | WYG0731661 வாக்காளர் பெயர்: புவனேஸ்வரி கணவர் பெயர்: பரமேஷ் புதியபழைய வீட்டு எண்: 1 / - வயது: 27 இனம்: பெண் | 6 | WYG0991943 வாக்காளர் பெயர்: கொண்டப்பா தந்தை பெயர்: பசப்பா புதியபழைய வீட்டு எண்: 1 / - வயது: 23 இனம்: ஆண் |
| 7 | WYG0589283 வாக்காளர் பெயர்: விஜயகுமார் தந்தை பெயர்: குருமூர்த்தி புதியபழைய வீட்டு எண்: 1-1 / வயது: 27 இனம்: ஆண் | 8 | WYG0731919 வாக்காளர் பெயர்: சுரேஷ்குமார் தந்தை பெயர்: தியாகராஜஆச்சாரி புதியபழைய வீட்டு எண்: 1-1B / - வயது: 26 இனம்: ஆண் | 9 | WYG0039933 வாக்காளர் பெயர்: கங்கராஜ் தந்தை பெயர்: நாராயணப்பா புதியபழைய வீட்டு எண்: 1-2 / NA வயது: 29 இனம்: ஆண் |
| 10 | WYG0039982 வாக்காளர் பெயர்: ஜானர்தணன் தந்தை பெயர்: வெங்கடேசப்பா புதியபழைய வீட்டு எண்: 1-4 / NA வயது: 36 இனம்: ஆண் | 11 | WYG1090331 வாக்காளர் பெயர்: சுகுணா கணவர் பெயர்: ஜானர்தணன் புதியபழைய வீட்டு எண்: 1-4 / - வயது: 32 இனம்: பெண் | 12 | WYG1285428 வாக்காளர் பெயர்: ரகுபதி தந்தை பெயர்: முனுசாமி புதியபழைய வீட்டு எண்: 1-6 / - வயது: 40 இனம்: ஆண் |
| 13 | WYG0589309 வாக்காளர் பெயர்: சந்திரம்மா கணவர் பெயர்: மாரப்பா புதியபழைய வீட்டு எண்: 1-7 / வயது: 30 இனம்: பெண் | 14 | WYG1420868 வாக்காளர் பெயர்: மதன்குமார் தந்தை பெயர்: நாராயணசாமி புதியபழைய வீட்டு எண்: 1-8 / - வயது: 19 இனம்: ஆண் | 15 | FMS1282623 வாக்காளர் பெயர்: சுப்பிரமணி தந்தை பெயர்: குர்ரப்பா புதியபழைய வீட்டு எண்: 1-10-C / NA வயது: 43 இனம்: ஆண் |
| 16 | WYG0589085 வாக்காளர் பெயர்: மம்தா கணவர் பெயர்: நாகராஜ் புதியபழைய வீட்டு எண்: 1-11 / வயது: 26 இனம்: பெண் | 17 | WYG0992149 வாக்காளர் பெயர்: சுமா கணவர் பெயர்: சிவசங்கர் புதியபழைய வீட்டு எண்: 1-11/ வயது: 22 இனம்: பெண் | 18 | WYG0589135 வாக்காளர் பெயர்: ஆனந்தகுமார் தந்தை பெயர்: பசப்பா புதியபழைய வீட்டு எண்: 1-13 / 1-15B வயது: 27 இனம்: ஆண் |
| 19 | WYG0731927 வாக்காளர் பெயர்: ருபேந்திரன் தந்தை பெயர்: தியாகராஜ ஆச்சாரி புதியபழைய வீட்டு எண்: 1-13 / - வயது: 25 இனம்: ஆண் | 20 | WYG0589176 வாக்காளர் பெயர்: பார்வதம்மா கணவர் பெயர்: திம்மராயப்பா புதியபழைய வீட்டு எண்: 1-16 / வயது: 55 இனம்: பெண் | 21 | WYG0589184 வாக்காளர் பெயர்: நாராயணசாமி தந்தை பெயர்: திம்மராயப்பா புதியபழைய வீட்டு எண்: 1-16 / வயது: 33 இனம்: ஆண் |
| 22 | WYG0040022 வாக்காளர் பெயர்: நாராயணசாமி தந்தை பெயர்: நல்லப்பா புதியபழைய வீட்டு எண்: 1-17 / NA வயது: 50 இனம்: ஆண் | 23 | WYG0589192 வாக்காளர் பெயர்: எல்லப்பன் தந்தை பெயர்: நாராயணசாமி புதியபழைய வீட்டு எண்: 1-17 / வயது: 30 இனம்: ஆண் | 24 | WYG0991885 வாக்காளர் பெயர்: கார்த்திக் தந்தை பெயர்: நாராயணசாமி புதியபழைய வீட்டு எண்: 1-17 / 1-22C வயது: 22 இனம்: ஆண் |
| 25 | WYG0731901 வாக்காளர் பெயர்: மீனா தந்தை பெயர்: ராஜப்பா புதியபழைய வீட்டு எண்: 1-18 / 1-18 வயது: 25 இனம்: பெண் | 26 | WYG0040006 வாக்காளர் பெயர்: முனிராஜ் தந்தை பெயர்: பாப்பான் புதியபழைய வீட்டு எண்: 1-21 / NA வயது: 40 இனம்: ஆண் | 27 | WYG0040014 வாக்காளர் பெயர்: எல்லம்மா கணவர் பெயர்: முனிராஜ் புதியபழைய வீட்டு எண்: 1-21 / NA வயது: 35 இனம்: பெண் |
| 28 | WYG0589101 வாக்காளர் பெயர்: காஞ்சனா கணவர் பெயர்: பூபதி புதியபழைய வீட்டு எண்: 1-21 / 1-19 வயது: 27 இனம்: பெண் | 29 | WYG0589143 வாக்காளர் பெயர்: ஆனந்தன் தந்தை பெயர்: வெங்கடேசப்பா புதியபழைய வீட்டு எண்: 1-23 / 1-24A வயது: 33 இனம்: ஆண் | 30 | WYG0992065 வாக்காளர் பெயர்: வெங்கடராஜ் தந்தை பெயர்: ராமப்பா புதியபழைய வீட்டு எண்: 1-24 / - வயது: 23 இனம்: ஆண் |

54-வேப்பனஹள்ளி சட்டமன்ற தொகுதி

பாகம் எண் 131

வாக்காளர் பட்டியல் - 2018

தொடர்ச்சி...

பிரிவு: 1-இம்மிடிநாயக்கன்பள்ளி (வ.கி) மற்றும் (ஊ) சொரக்காயலப்பள்ளி வார்டு 1, பின்கோடு : 635117

| | | | | | |
|----|---|----|---|----|--|
| 31 | WYG1285337 வாக்காளர் பெயர்: சிவராஜ் தந்தை பெயர்: நாராயணசாமி புதியபழைய வீட்டு எண்: 1-27 / - வயது: 35 இனம்: ஆண் | 32 | WYG0857706 வாக்காளர் பெயர்: சில்பா தந்தை பெயர்: நாராயணசாமி புதியபழைய வீட்டு எண்: 1-27 / - வயது: 23 இனம்: பெண் | 33 | WYG1090372 வாக்காளர் பெயர்: பிரபாலட்சுமி கணவர் பெயர்: கொண்டப்பா புதியபழைய வீட்டு எண்: 1-29 / - வயது: 21 இனம்: பெண் |
| 34 | FMS3541539 வாக்காளர் பெயர்: நாராயணசாமி தந்தை பெயர்: நேத்தப்பா புதியபழைய வீட்டு எண்: 1-31 / 1-79A வயது: 38 இனம்: ஆண் | 35 | WYG1382696 வாக்காளர் பெயர்: மம்தா கணவர் பெயர்: சுப்பிரமணி புதியபழைய வீட்டு எண்: 1-32 / - வயது: 23 இனம்: பெண் | 36 | WYG1382688 வாக்காளர் பெயர்: அசோக்குமார் தந்தை பெயர்: அணுமப்பா புதியபழைய வீட்டு எண்: 1-32 / - வயது: 21 இனம்: ஆண் |
| 37 | WYG0731760 வாக்காளர் பெயர்: ஆஞ்சம்மா தந்தை பெயர்: குர்ரப்பா புதியபழைய வீட்டு எண்: 1-34 / 1-10E வயது: 32 இனம்: பெண் | 38 | WYG1382852 வாக்காளர் பெயர்: அலமேலு தந்தை பெயர்: நாராயணராஜ் புதியபழைய வீட்டு எண்: 1-34 / - வயது: 19 இனம்: பெண் | 39 | WYG1090257 வாக்காளர் பெயர்: அசோக்குமார் தந்தை பெயர்: ராஜேந்திரன் புதியபழைய வீட்டு எண்: 1-37 / - வயது: 21 இனம்: ஆண் |
| 40 | WYG1285352 வாக்காளர் பெயர்: வெங்கடேஷ் தந்தை பெயர்: ராஜேந்திரன் புதியபழைய வீட்டு எண்: 1-37 / - வயது: 20 இனம்: ஆண் | 41 | WYG1285360 வாக்காளர் பெயர்: யுவராணி தந்தை பெயர்: அமரேந்திரன் புதியபழைய வீட்டு எண்: 1-39 / - வயது: 20 இனம்: பெண் | 42 | WYG0589077 வாக்காளர் பெயர்: கதிரம்மா கணவர் பெயர்: விஜயேந்திரன் புதியபழைய வீட்டு எண்: 1-40 / வயது: 35 இனம்: பெண் |
| 43 | WYG0589069 வாக்காளர் பெயர்: சதீஷ்குமார் தந்தை பெயர்: விஜயேந்திரன் புதியபழைய வீட்டு எண்: 1-40 / வயது: 28 இனம்: ஆண் | 44 | WYG1360163 வாக்காளர் பெயர்: கங்கம்மா கணவர் பெயர்: சதீஷ் குமார் புதியபழைய வீட்டு எண்: 1-40 / வயது: 22 இனம்: பெண் | 45 | WYG1202423 வாக்காளர் பெயர்: வெங்கடராஜ் தந்தை பெயர்: ராமப்பா புதியபழைய வீட்டு எண்: 1-40 / - வயது: 21 இனம்: ஆண் |
| 46 | WYG0731778 வாக்காளர் பெயர்: பிரேமா தந்தை பெயர்: முனியப்பா புதியபழைய வீட்டு எண்: 1-40B / - வயது: 31 இனம்: ஆண் | 47 | WYG1420900 வாக்காளர் பெயர்: மம்தா கணவர் பெயர்: சுப்ரமணி புதியபழைய வீட்டு எண்: 1-42 / - வயது: 23 இனம்: பெண் | 48 | WYG1090521 வாக்காளர் பெயர்: சந்திரம்மா கணவர் பெயர்: விஸ்வநாரதன் புதியபழைய வீட்டு எண்: 1-43 / - வயது: 27 இனம்: பெண் |
| 49 | WYG1090216 வாக்காளர் பெயர்: சிவக்குமார் தந்தை பெயர்: மகேந்திரன் புதியபழைய வீட்டு எண்: 1-44 / 1-32A வயது: 21 இனம்: ஆண் | 50 | WYG1382712 வாக்காளர் பெயர்: செல்வம் தந்தை பெயர்: கோனார் செட்டி புதியபழைய வீட்டு எண்: 1-45 / - வயது: 55 இனம்: ஆண் | 51 | WYG1382654 வாக்காளர் பெயர்: சசிக்குமார் தந்தை பெயர்: செல்வம் புதியபழைய வீட்டு எண்: 1-45 / 1-32 வயது: 20 இனம்: ஆண் |
| 52 | WYG0731729 வாக்காளர் பெயர்: முருகேசன் தந்தை பெயர்: நாகராஜ் புதியபழைய வீட்டு எண்: 1-46 / - வயது: 28 இனம்: ஆண் | 53 | WYG0731851 வாக்காளர் பெயர்: அனுராதா கணவர் பெயர்: கேசவன் புதியபழைய வீட்டு எண்: 1-49 / 1 வயது: 26 இனம்: பெண் | 54 | WYG0039974 வாக்காளர் பெயர்: அஞ்சப்பா தந்தை பெயர்: கோலட்டமுனிப்பா புதியபழைய வீட்டு எண்: 1-50 / NA வயது: 33 இனம்: ஆண் |
| 55 | WYG1090422 வாக்காளர் பெயர்: அருணா கணவர் பெயர்: ஆஞ்சப்பா புதியபழைய வீட்டு எண்: 1-50 / - வயது: 22 இனம்: பெண் | 56 | WYG1285436 வாக்காளர் பெயர்: பாா வதியம்மா கணவர் பெயர்: வெங்கடப்பா புதியபழைய வீட்டு எண்: 1-51A / - வயது: 62 இனம்: பெண் | 57 | WYG0589093 வாக்காளர் பெயர்: திம்மராசாமி தந்தை பெயர்: வீரபத்திரன் புதியபழைய வீட்டு எண்: 1-52 / 1-52E வயது: 28 இனம்: ஆண் |
| 58 | WYG0589119 வாக்காளர் பெயர்: வேலன் தந்தை பெயர்: ராமகிருஷ்ணன் புதியபழைய வீட்டு எண்: 1-53 / 1-27A வயது: 26 இனம்: ஆண் | 59 | WYG1285345 வாக்காளர் பெயர்: வெங்கடராஜலு தந்தை பெயர்: பசப்பா புதியபழைய வீட்டு எண்: 1-54 / - வயது: 22 இனம்: ஆண் | 60 | WYG0731794 வாக்காளர் பெயர்: அம்சம்மா கணவர் பெயர்: ராமப்பா புதியபழைய வீட்டு எண்: 1-56 / - வயது: 50 இனம்: பெண் |

54-வேப்பனஹள்ளி சட்டமன்ற தொகுதி

பாகம் எண் 131

வாக்காளர் பட்டியல் - 2018

தொடர்ச்சி...

பிரிவு: 1-இம்மிடிநாயக்கன்பள்ளி (வ.கி) மற்றும் (ஆ) சொரக்காயலப்பள்ளி வார்டு 1, பின்கோடு : 635117

| | | | | | |
|----|---|----|--|----|---|
| 61 | WYG0731786 வாக்காளர் பெயர்: பாரத்குமார் தந்தை பெயர்: ராமப்பா புதியபழைய வீட்டு எண்: 1-56G / - வயது: 29 இனம்: ஆண் | 62 | WYG0731752 வாக்காளர் பெயர்: பிரேமோ கணவர் பெயர்: கேசவமூர்த்தி புதியபழைய வீட்டு எண்: 1-56G / - வயது: 28 இனம்: பெண் | 63 | WYG1323526 வாக்காளர் பெயர்: அர்ஸ் தந்தை பெயர்: முருகன் புதியபழைய வீட்டு எண்: 1-59 / - வயது: 20 இனம்: ஆண் |
| 64 | WYG0731679 வாக்காளர் பெயர்: வெங்கட்ராஜிலு தந்தை பெயர்: குருமூர்த்தி புதியபழைய வீட்டு எண்: 1-60 / 1-32C வயது: 25 இனம்: ஆண் | 65 | WYG0857524 வாக்காளர் பெயர்: சிவாஜி தந்தை பெயர்: பாப்பய்யா புதியபழைய வீட்டு எண்: 1-61 / 1-56D வயது: 28 இனம்: ஆண் | 66 | WYG1360171 வாக்காளர் பெயர்: ஜோதியம்மா கணவர் பெயர்: சிவாஜி புதியபழைய வீட்டு எண்: 1-61 / - வயது: 25 இனம்: பெண் |
| 67 | WYG0992131 வாக்காளர் பெயர்: சரத்குமார் தந்தை பெயர்: பாப்பையப்பா புதியபழைய வீட்டு எண்: 1-61 / - வயது: 24 இனம்: ஆண் | 68 | WYG0039941 வாக்காளர் பெயர்: வெங்கடப்பா தந்தை பெயர்: வெங்கடராமப்பா புதியபழைய வீட்டு எண்: 1-67 / NA வயது: 55 இனம்: ஆண் | 69 | WYG1323542 வாக்காளர் பெயர்: வெங்கடப்பா தந்தை பெயர்: வெங்கடராமப்பா புதியபழைய வீட்டு எண்: 1-67 / - வயது: 51 இனம்: ஆண் |
| 70 | WYG0039925 வாக்காளர் பெயர்: சந்திரம்மா கணவர் பெயர்: வெங்கடப்பா புதியபழைய வீட்டு எண்: 1-67 / NA வயது: 42 இனம்: பெண் | 71 | WYG0589317 வாக்காளர் பெயர்: ரூபன் குமார் தந்தை பெயர்: வெங்கடேசப்பா புதியபழைய வீட்டு எண்: 1-67 / வயது: 27 இனம்: ஆண் | 72 | WYG0991950 வாக்காளர் பெயர்: முனியம்மா கணவர் பெயர்: பெத்த திம்மையா புதியபழைய வீட்டு எண்: 1-67A/ வயது: 69 இனம்: பெண் |
| 73 | WYG0039958 வாக்காளர் பெயர்: வீரப்பா தந்தை பெயர்: வெங்கடராமன் புதியபழைய வீட்டு எண்: 1-68 / NA வயது: 55 இனம்: ஆண் | 74 | WYG0039966 வாக்காளர் பெயர்: காந்தம்மா கணவர் பெயர்: வீரப்பா புதியபழைய வீட்டு எண்: 1-68 / NA வயது: 51 இனம்: பெண் | 75 | WYG0040089 வாக்காளர் பெயர்: கவிதா கணவர் பெயர்: ஜெயகுமார் புதியபழைய வீட்டு எண்: 1-69 / NA வயது: 30 இனம்: பெண் |
| 76 | WYG0991893 வாக்காளர் பெயர்: திம்மராஜ் தந்தை பெயர்: திம்மப்பா புதியபழைய வீட்டு எண்: 1-70 / 1-70 வயது: 22 இனம்: ஆண் | 77 | WYG1285386 வாக்காளர் பெயர்: மஞ்சு தந்தை பெயர்: திம்மப்பா புதியபழைய வீட்டு எண்: 1-70 / - வயது: 20 இனம்: பெண் | 78 | WYG0589259 வாக்காளர் பெயர்: முனிராஜ் தந்தை பெயர்: திம்மப்பா புதியபழைய வீட்டு எண்: 1-71 / 1-62 வயது: 38 இனம்: ஆண் |
| 79 | WYG0589267 வாக்காளர் பெயர்: கிரிஜம்மா கணவர் பெயர்: முனிராஜ் புதியபழைய வீட்டு எண்: 1-71 / வயது: 33 இனம்: பெண் | 80 | WYG1323534 வாக்காளர் பெயர்: ரூபா கணவர் பெயர்: ராஜா புதியபழைய வீட்டு எண்: 1-74 / 2-114 வயது: 24 இனம்: பெண் | 81 | FMS3541158 வாக்காளர் பெயர்: தனம்மா கணவர் பெயர்: பாலன் புதியபழைய வீட்டு எண்: 1-75b / - வயது: 31 இனம்: பெண் |
| 82 | WYG1090232 வாக்காளர் பெயர்: எல்லம்மாள் கணவர் பெயர்: சின்னப்பாப்பன் புதியபழைய வீட்டு எண்: 1-76 / - வயது: 58 இனம்: பெண் | 83 | WYG0040055 வாக்காளர் பெயர்: மணிகண்டன் தந்தை பெயர்: சாதப்பன் புதியபழைய வீட்டு எண்: 1-76-A / NA வயது: 29 இனம்: ஆண் | 84 | WYG0991901 வாக்காளர் பெயர்: நாகராஜ் தந்தை பெயர்: சாதப்பா புதியபழைய வீட்டு எண்: 1-76-A / - வயது: 23 இனம்: ஆண் |
| 85 | WYG0589218 வாக்காளர் பெயர்: பார்வதி கணவர் பெயர்: மணிகண்டன் புதியபழைய வீட்டு எண்: 1-76A / வயது: 28 இனம்: பெண் | 86 | WYG0857441 வாக்காளர் பெயர்: சிங்காரவேலு தந்தை பெயர்: பழனிவேலு புதியபழைய வீட்டு எண்: 1-77 / - வயது: 69 இனம்: ஆண் | 87 | WYG0589051 வாக்காளர் பெயர்: மஞ்சம்மா கணவர் பெயர்: பன்னகேந்திரன் புதியபழைய வீட்டு எண்: 1-79 / வயது: 28 இனம்: பெண் |
| 88 | WYG1090398 வாக்காளர் பெயர்: சரஸ்வதி தந்தை பெயர்: கங்கராஜ் புதியபழைய வீட்டு எண்: 1-80 / 1-50 வயது: 21 இனம்: பெண் | 89 | WYG1285402 வாக்காளர் பெயர்: வினோதா தந்தை பெயர்: கங்கராஜ் புதியபழைய வீட்டு எண்: 1-80 / - வயது: 20 இனம்: பெண் | 90 | WYG0731810 வாக்காளர் பெயர்: வெங்கட்ராஜ் தந்தை பெயர்: பசப்பா புதியபழைய வீட்டு எண்: 1-82 / 1-2A வயது: 26 இனம்: ஆண் |

54-வேப்பனஹள்ளி சட்டமன்ற தொகுதி

பாகம் எண் 131

வாக்காளர் பட்டியல் - 2018

தொடர்ச்சி...

பிரிவு: 1-இம்மிடிநாயக்கனப்பள்ளி (வ.கி) மற்றும் (ஊ) சொர்க்காயலப்பள்ளி வார்டு 1, பின்கோடு : 635117

| | | | | | |
|-----|--|-----|---|-----|---|
| 91 | WYG1323518 வாக்காளர் பெயர்: ரூபா கணவர் பெயர்: வெங்கட்ராஜ் புதியபழைய வீட்டு எண்: 1-82 / 1-2A வயது: 26 இனம்: பெண் | 92 | WYG1202431 வாக்காளர் பெயர்: சக்தியம்மா கணவர் பெயர்: திருமுர்த்தி புதியபழைய வீட்டு எண்: 1-82 / 1-24a வயது: 23 இனம்: பெண் | 93 | WYG1285444 வாக்காளர் பெயர்: சோபா கணவர் பெயர்: முருகன் புதியபழைய வீட்டு எண்: 1-84 / - வயது: 23 இனம்: பெண் |
| 94 | WYG1090463 வாக்காளர் பெயர்: சோமியா தந்தை பெயர்: நாராயணசாமி புதியபழைய வீட்டு எண்: 1-84 / - வயது: 22 இனம்: பெண் | 95 | WYG1382845 வாக்காளர் பெயர்: அரவிந்தன் தந்தை பெயர்: செல்வம் புதியபழைய வீட்டு எண்: 1-84A / - வயது: 19 இனம்: ஆண் | 96 | WYG0731695 வாக்காளர் பெயர்: ஹரிஷ் தந்தை பெயர்: பாலப்பா புதியபழைய வீட்டு எண்: 1-89 / 1-20 வயது: 32 இனம்: ஆண் |
| 97 | WYG1420876 வாக்காளர் பெயர்: கஜேந்திரன் தந்தை பெயர்: பாலப்பா புதியபழைய வீட்டு எண்: 1-89 / - வயது: 21 இனம்: ஆண் | 98 | WYG1202399 வாக்காளர் பெயர்: கஜேந்திரன் தந்தை பெயர்: பாலப்பா புதியபழைய வீட்டு எண்: 1-89 / 1-89 வயது: 21 இனம்: ஆண் | 99 | WYG0589226 வாக்காளர் பெயர்: ரத்தினம்மா கணவர் பெயர்: வெங்கடப்பா புதியபழைய வீட்டு எண்: 1-90 / 1-56C வயது: 53 இனம்: பெண் |
| 100 | WYG0589234 வாக்காளர் பெயர்: ராஜன் தந்தை பெயர்: வெங்கடப்பா புதியபழைய வீட்டு எண்: 1-90 / வயது: 31 இனம்: ஆண் | 101 | WYG0991976 வாக்காளர் பெயர்: பசம்மா கணவர் பெயர்: வீரப்பா புதியபழைய வீட்டு எண்: 1-91 / - வயது: 59 இனம்: பெண் | 102 | WYG0991984 வாக்காளர் பெயர்: அலமேலு தந்தை பெயர்: வீரப்பா புதியபழைய வீட்டு எண்: 1-91 / - வயது: 40 இனம்: பெண் |
| 103 | WYG0991919 வாக்காளர் பெயர்: சித்ரா கணவர் பெயர்: சின்னராஜ் புதியபழைய வீட்டு எண்: 1-91-A / 5 வயது: 32 இனம்: பெண் | 104 | WYG0991927 வாக்காளர் பெயர்: கீதா கணவர் பெயர்: முனுசாமி புதியபழைய வீட்டு எண்: 1-92 / 1-71 வயது: 32 இனம்: பெண் | 105 | WYG0124784 வாக்காளர் பெயர்: முனுசாமி தந்தை பெயர்: முனியப்பா புதியபழைய வீட்டு எண்: 1-93 / NA வயது: 39 இனம்: ஆண் |
| 106 | WYG1202415 வாக்காளர் பெயர்: நராயணசுவாமி தந்தை பெயர்: சின்னப்பன் புதியபழைய வீட்டு எண்: 1-94 / - வயது: 21 இனம்: ஆண் | 107 | WYG0731893 வாக்காளர் பெயர்: துளசிம்மா கணவர் பெயர்: மணி புதியபழைய வீட்டு எண்: 1-96 / - வயது: 36 இனம்: பெண் | 108 | WYG1420884 வாக்காளர் பெயர்: மல்லேஷ் தந்தை பெயர்: பசப்பா புதியபழைய வீட்டு எண்: 1-98 / - வயது: 19 இனம்: ஆண் |
| 109 | WYG1090364 வாக்காளர் பெயர்: மாதேஷ் தந்தை பெயர்: பசப்பா புதியபழைய வீட்டு எண்: 1-98-A / - வயது: 21 இனம்: ஆண் | 110 | WYG0589242 வாக்காளர் பெயர்: வரலட்சுமி கணவர் பெயர்: ரமேஷ் புதியபழைய வீட்டு எண்: 1-99 / 1-148 வயது: 29 இனம்: பெண் | 111 | WYG0589150 வாக்காளர் பெயர்: ராஜேந்திரன் தந்தை பெயர்: நாகராஜ் புதியபழைய வீட்டு எண்: 1-99 / 1-148 வயது: 29 இனம்: ஆண் |
| 112 | WYG0992123 வாக்காளர் பெயர்: அருண்குமார் தந்தை பெயர்: நாகராஜ் ஆச்சாரி புதியபழைய வீட்டு எண்: 1-99 / - வயது: 25 இனம்: ஆண் | 113 | WYG0992107 வாக்காளர் பெயர்: ஜனார்தனன் தந்தை பெயர்: நாகராஜ் ஆச்சாரி புதியபழைய வீட்டு எண்: 1-99 / - வயது: 23 இனம்: ஆண் | 114 | WYG1323500 வாக்காளர் பெயர்: கீர்த்தி கணவர் பெயர்: ராஜேந்திரன் புதியபழைய வீட்டு எண்: 1-99 / 1-148 வயது: 23 இனம்: பெண் |
| 115 | WYG1090448 வாக்காளர் பெயர்: அஞ்சிலா தந்தை பெயர்: முனியப்பா புதியபழைய வீட்டு எண்: 1-107-A / - வயது: 26 இனம்: பெண் | 116 | WYG0040063 வாக்காளர் பெயர்: கார்த்திக் தந்தை பெயர்: துரைசாமி புதியபழைய வீட்டு எண்: 1-108-A / NA வயது: 29 இனம்: ஆண் | 117 | WYG1090455 வாக்காளர் பெயர்: முனுசாமி தந்தை பெயர்: வெங்கடப்பா புதியபழைய வீட்டு எண்: 1-109 / - வயது: 43 இனம்: ஆண் |
| 118 | WYG1202357 வாக்காளர் பெயர்: விஜய குமார் தந்தை பெயர்: முனிசாமி புதியபழைய வீட்டு எண்: 1-109 / - வயது: 21 இனம்: ஆண் | 119 | WYG0731802 வாக்காளர் பெயர்: அனுமப்பா தந்தை பெயர்: முனியப்பா புதியபழைய வீட்டு எண்: 1-111 / - வயது: 34 இனம்: ஆண் | 120 | WYG0731687 வாக்காளர் பெயர்: ராமமூர்த்தி தந்தை பெயர்: முனியப்பா புதியபழைய வீட்டு எண்: 1-111 / - வயது: 32 இனம்: ஆண் |

54-வேப்பனஹள்ளி சட்டமன்ற தொகுதி

பாகம் எண் 131

வாக்காளர் பட்டியல் - 2018

தொடர்ச்சி...

பிரிவு: 1-இம்மிடிநாயக்கன்பள்ளி (வ.கி) மற்றும் (ஊ) சொரக்காயலப்பள்ளி வார்டு 1, பின்கோடு : 635117

| | | | | | |
|-----|--|-----|---|-----|---|
| 121 | WYG0731703 வாக்காளர் பெயர்: சில்பா கணவர் பெயர்: ராமமூர்த்தி புதியபழைய வீட்டு எண்: 1-111/- வயது: 27 இனம்: பெண் | 122 | WYG0589325 வாக்காளர் பெயர்: அனுமப்பா தந்தை பெயர்: வெங்கடகிரியப்பா புதியபழைய வீட்டு எண்: 1-114/ வயது: 38 இனம்: ஆண் | 123 | WYG0589333 வாக்காளர் பெயர்: கங்கம்மாள் கணவர் பெயர்: அனுமப்பா புதியபழைய வீட்டு எண்: 1-114/ வயது: 33 இனம்: பெண் |
| 124 | WYG0589127 வாக்காளர் பெயர்: பாலாஜி தந்தை பெயர்: பசப்பா புதியபழைய வீட்டு எண்: 1-115/ வயது: 28 இனம்: ஆண் | 125 | WYG1090190 வாக்காளர் பெயர்: சந்திரப்பா தந்தை பெயர்: கங்கப்பா புதியபழைய வீட்டு எண்: 1-116/- வயது: 50 இனம்: ஆண் | 126 | WYG1166073 வாக்காளர் பெயர்: வரலட்சுமி கணவர் பெயர்: சந்திரப்பா புதியபழைய வீட்டு எண்: 1-116/- வயது: 41 இனம்: பெண் |
| 127 | WYG1202373 வாக்காளர் பெயர்: சுரேகா தந்தை பெயர்: சந்திரப்பா புதியபழைய வீட்டு எண்: 1-116/- வயது: 21 இனம்: பெண் | 128 | WYG0992073 வாக்காளர் பெயர்: ஆனந்தராஜ் தந்தை பெயர்: அனுமப்பா புதியபழைய வீட்டு எண்: 1-120-A/- வயது: 23 இனம்: ஆண் | 129 | WYG0589168 வாக்காளர் பெயர்: சங்கீதா கணவர் பெயர்: சின்ன அனுமப்பா புதியபழைய வீட்டு எண்: 1-120A/ வயது: 26 இனம்: பெண் |
| 130 | WYG1285410 வாக்காளர் பெயர்: வெங்கடேஷ் தந்தை பெயர்: நாராயணப்பா புதியபழைய வீட்டு எண்: 1-121A/- வயது: 64 இனம்: ஆண் | 131 | WYG1285311 வாக்காளர் பெயர்: கீர்த்தி கணவர் பெயர்: ராஜேந்திரன் புதியபழைய வீட்டு எண்: 1-148/- வயது: 23 இனம்: பெண் | 132 | WYG0991935 வாக்காளர் பெயர்: தஸ்தஹிர் தந்தை பெயர்: ஷருஹப் புதியபழைய வீட்டு எண்: 1-160/- வயது: 49 இனம்: ஆண் |
| 133 | WYG0991968 வாக்காளர் பெயர்: ஷாகிரா தந்தை பெயர்: தஸ்தகிர் புதியபழைய வீட்டு எண்: 1-160/- வயது: 39 இனம்: பெண் | 134 | WYG0039990 வாக்காளர் பெயர்: ராகவன் தாய் பெயர்: முத்தம்மா புதியபழைய வீட்டு எண்: 1-231/NA வயது: 34 இனம்: ஆண் | 135 | WYG0731711 வாக்காளர் பெயர்: சாவித்திரி தந்தை பெயர்: ஆனந்த் புதியபழைய வீட்டு எண்: 1-478/- வயது: 26 இனம்: ஆண் |
| 136 | WYG0731745 வாக்காளர் பெயர்: கேசவமூர்த்தி தந்தை பெயர்: ராமப்பா புதியபழைய வீட்டு எண்: 1-560/- வயது: 32 இனம்: ஆண் | 137 | TN/14/074/0397073 வாக்காளர் பெயர்: நாராயணம்மா கணவர் பெயர்: வெங்டராமையா புதியபழைய வீட்டு எண்: 2/41-F வயது: 87 இனம்: பெண் | 138 | TN/14/074/0396485 வாக்காளர் பெயர்: இராமகிருஷ்ணன் தந்தை பெயர்: வெங்டராமய்யா புதியபழைய வீட்டு எண்: 2/41-F வயது: 53 இனம்: ஆண் |
| 139 | WYG0589275 வாக்காளர் பெயர்: நாகராஜ் தந்தை பெயர்: முனியப்பா புதியபழைய வீட்டு எண்: 2-11/ வயது: 38 இனம்: ஆண் | 140 | WYG0992040 வாக்காளர் பெயர்: ஜோதி கணவர் பெயர்: எல்லப்பா புதியபழைய வீட்டு எண்: 2-21/- வயது: 35 இனம்: பெண் | 141 | FMS1282268 வாக்காளர் பெயர்: பாலன் தந்தை பெயர்: இராமசந்திரப்பா புதியபழைய வீட்டு எண்: 2-75b/- வயது: 37 இனம்: ஆண் |
| 142 | WYG1090240 வாக்காளர் பெயர்: வெங்கடலட்சுமி கணவர் பெயர்: கோவிந்தன் புதியபழைய வீட்டு எண்: 2-127F/ வயது: 41 இனம்: பெண் | 143 | WYG1090174 வாக்காளர் பெயர்: திருநாவுக்கரசு தந்தை பெயர்: திம்மராயசாமி புதியபழைய வீட்டு எண்: 2-163/- வயது: 21 இனம்: ஆண் | 144 | WYG1408087 வாக்காளர் பெயர்: சக்திவேல் தந்தை பெயர்: திம்மராஜ் புதியபழைய வீட்டு எண்: 2-172/- வயது: 20 இனம்: ஆண் |
| 145 | WYG1382662 வாக்காளர் பெயர்: சுமா கணவர் பெயர்: முனிராஜ் புதியபழைய வீட்டு எண்: 2-197/- வயது: 20 இனம்: பெண் | 146 | WYG0992081 வாக்காளர் பெயர்: ரங்கமணி தந்தை பெயர்: சுப்பிரமணி புதியபழைய வீட்டு எண்: 2-245-B/ வயது: 37 இனம்: ஆண் | 147 | WYG0992099 வாக்காளர் பெயர்: ராஜா தந்தை பெயர்: திருவள்ளூர் புதியபழைய வீட்டு எண்: 2-247-D/- வயது: 22 இனம்: ஆண் |
| 148 | TN/14/074/0396479 வாக்காளர் பெயர்: சின்னமல்லப்பா தந்தை பெயர்: பெத்தமுத்துப்பாப்பா புதியபழைய வீட்டு எண்: 3/18 வயது: 71 இனம்: ஆண் | 149 | TN/14/074/0397055 வாக்காளர் பெயர்: கௌரம்மா கணவர் பெயர்: சின்னமல்லப்பா புதியபழைய வீட்டு எண்: 3/18 வயது: 60 இனம்: பெண் | 150 | TN/14/074/0396478 வாக்காளர் பெயர்: இரவிசந்திரன் தந்தை பெயர்: சின்னமல்லப்பா புதியபழைய வீட்டு எண்: 3/18 வயது: 45 இனம்: ஆண் |

54-வேப்பனஹள்ளி சட்டமன்ற தொகுதி

பாகம் எண் 131

வாக்காளர் பட்டியல் - 2018

தொடர்ச்சி...

பிரிவு: 1-இம்மிடிநாயக்கனப்பள்ளி (வ.கி) மற்றும் (ஆ) சொரக்காயலப்பள்ளி வார்டு 1, பின்கோடு : 635117

| | | | | | |
|-----|---|-----|---|-----|---|
| 151 | FMS3538873 வாக்காளர் பெயர்: கண்ணம்மா கணவர் பெயர்: இரவிசந்திரன் புதியபழைய வீட்டு எண்: 3/18 வயது: 41 இனம்: பெண் | 152 | WYG0731604 வாக்காளர் பெயர்: ஜோதிலட்சுமி கணவர் பெயர்: நாராயணசாமி புதியபழைய வீட்டு எண்: 3/31 வயது: 29 இனம்: பெண் | 153 | TN/14/074/0397030 வாக்காளர் பெயர்: நாராயணம்மாள் கணவர் பெயர்: வெங்கடேசப்பா புதியபழைய வீட்டு எண்: 4/41E வயது: 53 இனம்: பெண் |
| 154 | TN/14/074/0396465 வாக்காளர் பெயர்: பெத்தமல்லப்பா தந்தை பெயர்: பெத்தமுனியப்பா புதியபழைய வீட்டு எண்: 5/18A வயது: 80 இனம்: ஆண் | 155 | FMS3539228 வாக்காளர் பெயர்: எல்லம்மாள் கணவர் பெயர்: பெத்தமல்லப்பா புதியபழைய வீட்டு எண்: 5/18A வயது: 62 இனம்: பெண் | 156 | TN/14/074/0396473 வாக்காளர் பெயர்: முனிரத்தனம் தந்தை பெயர்: பெத்தமல்லப்பா புதியபழைய வீட்டு எண்: 5/18A வயது: 43 இனம்: ஆண் |
| 157 | FMS3538881 வாக்காளர் பெயர்: சாமுண்டி கணவர் பெயர்: முனிரத்தினம் புதியபழைய வீட்டு எண்: 5/18A வயது: 37 இனம்: பெண் | 158 | TN/14/074/0397239 வாக்காளர் பெயர்: முனிசாமி தந்தை பெயர்: சின்னப்பா புதியபழைய வீட்டு எண்: 6/29-E வயது: 55 இனம்: ஆண் | 159 | TN/14/074/0397065 வாக்காளர் பெயர்: கங்கம்மா கணவர் பெயர்: முனுசாமி புதியபழைய வீட்டு எண்: 6/29E வயது: 51 இனம்: பெண் |
| 160 | FMS3540358 வாக்காளர் பெயர்: சசீலா கணவர் பெயர்: இராகுபதி புதியபழைய வீட்டு எண்: 6A/29E வயது: 38 இனம்: பெண் | 161 | TN/14/074/0397077 வாக்காளர் பெயர்: பாப்பம்மா கணவர் பெயர்: ஆவலப்பா புதியபழைய வீட்டு எண்: 7A/10C வயது: 64 இனம்: பெண் | 162 | FMS3540721 வாக்காளர் பெயர்: பாலம்மா கணவர் பெயர்: சின்னப்பா புதியபழைய வீட்டு எண்: 8/10B வயது: 73 இனம்: பெண் |
| 163 | FMS1281757 வாக்காளர் பெயர்: நாராயணன் தந்தை பெயர்: சின்னப்பா புதியபழைய வீட்டு எண்: 8A/10B வயது: 52 இனம்: ஆண் | 164 | FMS3540713 வாக்காளர் பெயர்: இரங்கம்மா கணவர் பெயர்: நாராயணன் புதியபழைய வீட்டு எண்: 8A/10B வயது: 45 இனம்: பெண் | 165 | FMS1282581 வாக்காளர் பெயர்: இலட்சுமி தேவி கணவர் பெயர்: சாதனப்பள்ளி திம்மையா புதியபழைய வீட்டு எண்: 9/10E வயது: 45 இனம்: பெண் |
| 166 | TN/14/074/0396557 வாக்காளர் பெயர்: இரங்கப்பா தந்தை பெயர்: பேயலப்பா புதியபழைய வீட்டு எண்: 10/10C வயது: 61 இனம்: ஆண் | 167 | TN/14/074/0397135 வாக்காளர் பெயர்: பசம்மா கணவர் பெயர்: இரங்கப்பா புதியபழைய வீட்டு எண்: 10/10C வயது: 53 இனம்: பெண் | 168 | FMS3539970 வாக்காளர் பெயர்: ஆனந்தகுமார் தந்தை பெயர்: இரங்கப்பா புதியபழைய வீட்டு எண்: 10/10C வயது: 35 இனம்: ஆண் |
| 169 | TN/14/074/0396455 வாக்காளர் பெயர்: வெங்கடேஷ் தந்தை பெயர்: நஞ்சப்பா புதியபழைய வீட்டு எண்: 11/10F1 வயது: 61 இனம்: ஆண் | 170 | TN/14/074/0397057 வாக்காளர் பெயர்: சரேஜம்மா கணவர் பெயர்: வெங்கடேஷ் புதியபழைய வீட்டு எண்: 11/10F1 வயது: 60 இனம்: பெண் | 171 | FMS5283908 வாக்காளர் பெயர்: சிவசங்கரன் தந்தை பெயர்: வெங்கடேஷ் புதியபழைய வீட்டு எண்: 11/10F1 வயது: 33 இனம்: ஆண் |
| 172 | TN/14/074/0396537 வாக்காளர் பெயர்: நாராயணப்பா தந்தை பெயர்: கங்கப்பா புதியபழைய வீட்டு எண்: 12/15A வயது: 73 இனம்: ஆண் | 173 | FMS3537958 வாக்காளர் பெயர்: தனசேகரன் தந்தை பெயர்: நாராயணப்பா புதியபழைய வீட்டு எண்: 12/15-A வயது: 38 இனம்: ஆண் | 174 | FMS3538352 வாக்காளர் பெயர்: வெங்கடராஜலு தந்தை பெயர்: நாராயணப்பா புதியபழைய வீட்டு எண்: 12/15A வயது: 34 இனம்: ஆண் |
| 175 | FMS3538311 வாக்காளர் பெயர்: முனிரத்தனா கணவர் பெயர்: தனசேகரன் புதியபழைய வீட்டு எண்: 12/15A வயது: 32 இனம்: பெண் | 176 | TN/14/074/0396433 வாக்காளர் பெயர்: பசப்பா தந்தை பெயர்: கோவிந்தப்பா புதியபழைய வீட்டு எண்: 13/15B வயது: 53 இனம்: ஆண் | 177 | TN/14/074/0397024 வாக்காளர் பெயர்: இராஜம்மா கணவர் பெயர்: பசப்பா புதியபழைய வீட்டு எண்: 13/15B வயது: 47 இனம்: பெண் |
| 178 | TN/14/074/0396431 வாக்காளர் பெயர்: இராமப்பா தந்தை பெயர்: கங்கப்பா புதியபழைய வீட்டு எண்: 14/24B வயது: 58 இனம்: ஆண் | 179 | TN/14/074/0397025 வாக்காளர் பெயர்: இரத்தினம்மா கணவர் பெயர்: இராமப்பா புதியபழைய வீட்டு எண்: 14/24B வயது: 48 இனம்: பெண் | 180 | FMS3538006 வாக்காளர் பெயர்: அம்சவேணி கணவர் பெயர்: பரமேஷ் புதியபழைய வீட்டு எண்: 14/24B வயது: 36 இனம்: பெண் |

54-வேப்பனஹள்ளி சட்டமன்ற தொகுதி

பாகம் எண் 131

வாக்காளர் பட்டியல் - 2018

தொடர்ச்சி...

பிரிவு: 1-இம்மிடிநாயக்கன்பள்ளி (வ.கி) மற்றும் (ஆ) சொரக்காயலப்பள்ளி வார்டு 1, பின்கோடு : 635117

| | | | | | |
|-----|--|-----|--|-----|--|
| 181 | TN/14/074/0397114 வாக்காளர் பெயர்: பார்வதியம்மா கணவர் பெயர்: திம்மராயப்பா புதியபழைய வீட்டு எண்: 15 / 16A வயது: 55 இனம்: பெண் | 182 | FMS3540390 வாக்காளர் பெயர்: நாராயணசாமி தந்தை பெயர்: திம்மராயப்பா புதியபழைய வீட்டு எண்: 15 / 16A வயது: 40 இனம்: ஆண் | 183 | FMS3539947 வாக்காளர் பெயர்: சாந்தம்மாள் கணவர் பெயர்: நாராயணசாமி புதியபழைய வீட்டு எண்: 15 / 16A வயது: 33 இனம்: பெண் |
| 184 | TN/14/074/0397128 வாக்காளர் பெயர்: பசம்மா கணவர் பெயர்: நாராயணப்பா புதியபழைய வீட்டு எண்: 15A / 15A வயது: 65 இனம்: பெண் | 185 | TN/14/074/0397196 வாக்காளர் பெயர்: எல்லம்மாள் கணவர் பெயர்: நாராயணசாமி புதியபழைய வீட்டு எண்: 17 / 22C வயது: 43 இனம்: பெண் | 186 | TN/14/074/0396525 வாக்காளர் பெயர்: இராஜப்பா தந்தை பெயர்: கங்கப்பா புதியபழைய வீட்டு எண்: 18 / 21A வயது: 58 இனம்: ஆண் |
| 187 | TN/14/074/0397197 வாக்காளர் பெயர்: இரத்தினம்மா கணவர் பெயர்: இராஜப்பா புதியபழைய வீட்டு எண்: 18 / 21A வயது: 45 இனம்: பெண் | 188 | WYG0992057 வாக்காளர் பெயர்: லட்சுமணன் தந்தை பெயர்: ராஜப்பா புதியபழைய வீட்டு எண்: 18 / 1-21 வயது: 23 இனம்: ஆண் | 189 | TN/14/074/0397043 வாக்காளர் பெயர்: செளடம்மா கணவர் பெயர்: நாராயணசாமி புதியபழைய வீட்டு எண்: 19 / 21 வயது: 51 இனம்: பெண் |
| 190 | FMS3539350 வாக்காளர் பெயர்: பூபதி தந்தை பெயர்: நாராயணசாமி புதியபழைய வீட்டு எண்: 19 / 21 வயது: 34 இனம்: ஆண் | 191 | TN/14/074/0397053 வாக்காளர் பெயர்: சந்திரம்மா கணவர் பெயர்: வெங்கடேசன் புதியபழைய வீட்டு எண்: 20 / NA வயது: 51 இனம்: பெண் | 192 | FMS5733324 வாக்காளர் பெயர்: இராஜம்மா கணவர் பெயர்: முனியப்பா புதியபழைய வீட்டு எண்: 21 / 22B வயது: 58 இனம்: பெண் |
| 193 | WYG1202407 வாக்காளர் பெயர்: சின்னவெங்கடம்மா கணவர் பெயர்: முனியப்பா புதியபழைய வீட்டு எண்: 22-a / - வயது: 65 இனம்: பெண் | 194 | FMS1282565 வாக்காளர் பெயர்: ராஜம்மா கணவர் பெயர்: முனியப்பா புதியபழைய வீட்டு எண்: 22A / 22A வயது: 51 இனம்: பெண் | 195 | TN/14/074/0396555 வாக்காளர் பெயர்: சின்னசாமி தந்தை பெயர்: கங்கப்பா புதியபழைய வீட்டு எண்: 23 / 24A வயது: 45 இனம்: ஆண் |
| 196 | FMS5545405 வாக்காளர் பெயர்: இராமப்பா தந்தை பெயர்: கங்கப்பா புதியபழைய வீட்டு எண்: 24 / 24B வயது: 68 இனம்: ஆண் | 197 | TN/14/074/0397056 வாக்காளர் பெயர்: சின்னம்மா கணவர் பெயர்: இராமப்பா புதியபழைய வீட்டு எண்: 24 / 24B வயது: 56 இனம்: பெண் | 198 | TN/14/074/0396432 வாக்காளர் பெயர்: வசந்தா கணவர் பெயர்: சின்னசாமி புதியபழைய வீட்டு எண்: 24A / 24A வயது: 35 இனம்: பெண் |
| 199 | FMS5733332 வாக்காளர் பெயர்: பெத்தண்ணா தந்தை பெயர்: செட்டியப்பா புதியபழைய வீட்டு எண்: 25 / 25 வயது: 76 இனம்: ஆண் | 200 | TN/14/074/0397251 வாக்காளர் பெயர்: துளசியம்மா கணவர் பெயர்: பெத்தண்ணா புதியபழைய வீட்டு எண்: 25 / 25 வயது: 70 இனம்: பெண் | 201 | TN/14/074/0396459 வாக்காளர் பெயர்: ஓக்கியப்பா தந்தை பெயர்: செட்டியப்பா புதியபழைய வீட்டு எண்: 26 / 26 வயது: 75 இனம்: ஆண் |
| 202 | TN/14/074/0397049 வாக்காளர் பெயர்: நஞ்சம்மாள் கணவர் பெயர்: ஓக்கியப்பா புதியபழைய வீட்டு எண்: 26 / 26 வயது: 64 இனம்: பெண் | 203 | FMS1281625 வாக்காளர் பெயர்: முனியப்பா தந்தை பெயர்: ஓக்கியப்பா புதியபழைய வீட்டு எண்: 26 / 26 வயது: 52 இனம்: ஆண் | 204 | FMS5733340 வாக்காளர் பெயர்: முனிலட்சுமி கணவர் பெயர்: முனியப்பா புதியபழைய வீட்டு எண்: 26 / 26 வயது: 43 இனம்: பெண் |
| 205 | TN/14/074/0397054 வாக்காளர் பெயர்: பார்வதியம்மா கணவர் பெயர்: நாராயணசாமி புதியபழைய வீட்டு எண்: 27 / 26A வயது: 50 இனம்: பெண் | 206 | TN/14/074/0397064 வாக்காளர் பெயர்: வெங்கடம்மா கணவர் பெயர்: கங்கப்பா புதியபழைய வீட்டு எண்: 29 / 26B வயது: 77 இனம்: பெண் | 207 | TN/14/074/0397454 வாக்காளர் பெயர்: பசப்பா தந்தை பெயர்: கங்கப்பா புதியபழைய வீட்டு எண்: 30 / 27B வயது: 60 இனம்: ஆண் |
| 208 | TN/14/074/0397058 வாக்காளர் பெயர்: பார்வதி கணவர் பெயர்: பசப்பா புதியபழைய வீட்டு எண்: 30 / 27B வயது: 55 இனம்: பெண் | 209 | FMS1281633 வாக்காளர் பெயர்: நேத்தப்பா தந்தை பெயர்: சின்னப்பா புதியபழைய வீட்டு எண்: 31 / 29A வயது: 61 இனம்: ஆண் | 210 | TN/14/074/0397245 வாக்காளர் பெயர்: சின்னமுனியம்மா கணவர் பெயர்: நேத்தப்பா புதியபழைய வீட்டு எண்: 31A / 29A வயது: 53 இனம்: பெண் |

54-வேப்பனஹள்ளி சட்டமன்ற தொகுதி

பாகம் எண் 131

வாக்காளர் பட்டியல் - 2018

தொடர்ச்சி...

பிரிவு: 1-இம்மிடிநாயக்கன்பள்ளி (வ.கி) மற்றும் (ஊ) சொரக்காயலப்பள்ளி வார்டு 1, பின்கோடு : 635117

| | | |
|--|---|---|
| 211 FMS1282516 வாக்காளர் பெயர்: முனிராஜ் தந்தை பெயர்: நேத்தப்பா புதியபழைய வீட்டு எண்: 31A / 29A வயது: 45 இனம்: ஆண் | 212 FMS3540333 வாக்காளர் பெயர்: சசிலா கணவர் பெயர்: முனிராஜ் புதியபழைய வீட்டு எண்: 31A / 29A வயது: 34 இனம்: பெண் | 213 TN/14/074/0397195 வாக்காளர் பெயர்: ராஜம்மா கணவர் பெயர்: வெங்கடப்பா புதியபழைய வீட்டு எண்: 32 / 23A வயது: 61 இனம்: பெண் |
| 214 TN/14/074/0397174 வாக்காளர் பெயர்: சுப்பிரமணி தந்தை பெயர்: வெங்கடப்பா புதியபழைய வீட்டு எண்: 32 / 23A வயது: 38 இனம்: ஆண் | 215 FMS3539269 வாக்காளர் பெயர்: புஷ்பா கணவர் பெயர்: சின்னஅனுமப்பா புதியபழைய வீட்டு எண்: 33 / 23 வயது: 48 இனம்: பெண் | 216 FMS3540119 வாக்காளர் பெயர்: சின்ன அனுமப்பா தந்தை பெயர்: அனுமப்பா புதியபழைய வீட்டு எண்: 33 / 23 வயது: 41 இனம்: ஆண் |
| 217 TN/14/074/0397026 வாக்காளர் பெயர்: கோவிந்தம்மாள் கணவர் பெயர்: குர்ரப்பா புதியபழைய வீட்டு எண்: 34 / 15 வயது: 58 இனம்: பெண் | 218 FMS3538931 வாக்காளர் பெயர்: ஸ்ரீநாத் தந்தை பெயர்: வெங்கடேசப்பா புதியபழைய வீட்டு எண்: 35 / 25B வயது: 43 இனம்: ஆண் | 219 FMS3539012 வாக்காளர் பெயர்: சந்திரா கணவர் பெயர்: ஸ்ரீநாத் புதியபழைய வீட்டு எண்: 35 / 25B வயது: 33 இனம்: பெண் |
| 220 TN/14/074/0396491 வாக்காளர் பெயர்: இராஜேந்திரன் தந்தை பெயர்: பெத்தண்ணகவுடு புதியபழைய வீட்டு எண்: 37 / 32E வயது: 48 இனம்: ஆண் | 221 TN/14/074/0397079 வாக்காளர் பெயர்: முத்தம்மாள் கணவர் பெயர்: அமரேந்திரன் புதியபழைய வீட்டு எண்: 37 / 32 வயது: 45 இனம்: பெண் | 222 FMS3539798 வாக்காளர் பெயர்: இராஜேஸ்வரி கணவர் பெயர்: இராஜேந்திரன் புதியபழைய வீட்டு எண்: 37 / 32E வயது: 43 இனம்: பெண் |
| 223 TN/14/074/0397080 வாக்காளர் பெயர்: சுரேந்திரன் தந்தை பெயர்: பெத்தண்ணகவுடு புதியபழைய வீட்டு எண்: 38 / 32F வயது: 45 இனம்: ஆண் | 224 FMS5733357 வாக்காளர் பெயர்: மஞ்சளா கணவர் பெயர்: சுரேந்திரன் புதியபழைய வீட்டு எண்: 38 / 32F வயது: 42 இனம்: பெண் | 225 TN/14/074/0396474 வாக்காளர் பெயர்: அமரேந்திரன் தந்தை பெயர்: பெத்தண்ணகவுடு புதியபழைய வீட்டு எண்: 39 / 32 வயது: 50 இனம்: பெண் |
| 226 WYG1090471 வாக்காளர் பெயர்: அருணா தந்தை பெயர்: அமரேந்திரன் புதியபழைய வீட்டு எண்: 39 / - வயது: 21 இனம்: பெண் | 227 WYG0589291 வாக்காளர் பெயர்: ஜெய்குமார் தந்தை பெயர்: அமரேந்திரன் புதியபழைய வீட்டு எண்: 39-32 / வயது: 26 இனம்: ஆண் | 228 FMS5733373 வாக்காளர் பெயர்: எல்லப்பன் தந்தை பெயர்: விரப்பன் புதியபழைய வீட்டு எண்: 41 / 44B வயது: 48 இனம்: ஆண் |
| 229 FMS5733365 வாக்காளர் பெயர்: காமாட்சி கணவர் பெயர்: எல்லப்பன் புதியபழைய வீட்டு எண்: 41 / 44B வயது: 41 இனம்: பெண் | 230 FMS3538824 வாக்காளர் பெயர்: வெங்கடலட்சுமி கணவர் பெயர்: துரைசாமி புதியபழைய வீட்டு எண்: 42 / 22B வயது: 53 இனம்: பெண் | 231 FMS3540788 வாக்காளர் பெயர்: சின்னக்கா கணவர் பெயர்: கங்கப்பா புதியபழைய வீட்டு எண்: 42A / NA வயது: 73 இனம்: பெண் |
| 232 FMS3541653 வாக்காளர் பெயர்: சாவித்திரி கணவர் பெயர்: வெங்கடசாமி புதியபழைய வீட்டு எண்: 42A / NA வயது: 56 இனம்: பெண் | 233 FMS3542818 வாக்காளர் பெயர்: கிருஷ்ணன் தந்தை பெயர்: கங்கப்பா புதியபழைய வீட்டு எண்: 43 / 32B வயது: 42 இனம்: ஆண் | 234 FMS3542008 வாக்காளர் பெயர்: விஷ்ணுநாதன் தந்தை பெயர்: கங்கப்பா புதியபழைய வீட்டு எண்: 43 / 32B வயது: 39 இனம்: ஆண் |
| 235 FMS3539459 வாக்காளர் பெயர்: நஞ்சம்மாள் கணவர் பெயர்: கிருஷ்ணன் புதியபழைய வீட்டு எண்: 43 / 32B வயது: 33 இனம்: பெண் | 236 TN/14/074/0396488 வாக்காளர் பெயர்: மகேந்திரன் தந்தை பெயர்: சக்கரலப்பா புதியபழைய வீட்டு எண்: 44 / 32A வயது: 50 இனம்: ஆண் | 237 FMS3540580 வாக்காளர் பெயர்: மஞ்சம்மாள் கணவர் பெயர்: மகேந்திரன் புதியபழைய வீட்டு எண்: 44 / 32A வயது: 41 இனம்: பெண் |
| 238 FMS3540697 வாக்காளர் பெயர்: கௌரம்மா கணவர் பெயர்: வெங்கடேசப்பா புதியபழைய வீட்டு எண்: 45 / 32G வயது: 43 இனம்: பெண் | 239 TN/14/074/0396470 வாக்காளர் பெயர்: நாகராஜ் தந்தை பெயர்: வெங்கடப்பா புதியபழைய வீட்டு எண்: 46 / 44 வயது: 53 இனம்: ஆண் | 240 FMS5289558 வாக்காளர் பெயர்: எல்லப்பா தந்தை பெயர்: முனியப்பா புதியபழைய வீட்டு எண்: 47 / 41A வயது: 35 இனம்: ஆண் |

54-வேப்பனஹள்ளி சட்டமன்ற தொகுதி

பாகம் எண் 131

வாக்காளர் பட்டியல் - 2018

தொடர்ச்சி...

பிரிவு: 1-இம்மிடிநாயக்கன்பள்ளி (வ.கி) மற்றும் (ஊ) சொரக்காயலப்பள்ளி வார்டு 1, பின்கோடு : 635117

| | | | | | |
|-----|---|-----|---|-----|---|
| 241 | TN/14/074/0397172 வாக்காளர் பெயர்: இராமக்காள் கணவர் பெயர்: இராமப்பா புதியபழைய வீட்டு எண்: 49 / 42B வயது: 73 இனம்: பெண் | 242 | TN/14/074/0397254 வாக்காளர் பெயர்: நாராயணசாமி தந்தை பெயர்: இராமப்பா புதியபழைய வீட்டு எண்: 49 / 42B வயது: 50 இனம்: ஆண் | 243 | TN/14/074/0397255 வாக்காளர் பெயர்: நாராயணம்மாள் கணவர் பெயர்: நாராயணசாமி புதியபழைய வீட்டு எண்: 49 / 42B வயது: 45 இனம்: பெண் |
| 244 | FMS1282110 வாக்காளர் பெயர்: கோலாட்டப்பா தந்தை பெயர்: கோபாலப்பா புதியபழைய வீட்டு எண்: 50 / 42 வயது: 89 இனம்: ஆண் | 245 | TN/14/074/0397258 வாக்காளர் பெயர்: பசம்மா கணவர் பெயர்: கோலாட்டப்பா புதியபழைய வீட்டு எண்: 50 / 42 வயது: 55 இனம்: பெண் | 246 | TN/14/074/0397217 வாக்காளர் பெயர்: முனிராஜ் தந்தை பெயர்: வெங்கடப்பா புதியபழைய வீட்டு எண்: 50 / 42 வயது: 36 இனம்: ஆண் |
| 247 | FMS5733399 வாக்காளர் பெயர்: ஜோதியம்மாள் கணவர் பெயர்: முனிராஜ் புதியபழைய வீட்டு எண்: 51 / 42C வயது: 35 இனம்: பெண் | 248 | FMS1281823 வாக்காளர் பெயர்: பாக்கியம்மையா தந்தை பெயர்: வெங்கட்டப்பா புதியபழைய வீட்டு எண்: 51A / NA வயது: 45 இனம்: ஆண் | 249 | FMS3540622 வாக்காளர் பெயர்: சசீலா தாய் பெயர்: பாக்கியம்மையா புதியபழைய வீட்டு எண்: 51A / NA வயது: 34 இனம்: பெண் |
| 250 | TN/14/074/0396481 வாக்காளர் பெயர்: வீரபத்திரன் தந்தை பெயர்: வெங்கட்ராமையா புதியபழைய வீட்டு எண்: 52 / 42F வயது: 62 இனம்: ஆண் | 251 | TN/14/074/0397090 வாக்காளர் பெயர்: நீலம்மா கணவர் பெயர்: வீரபத்திரன் புதியபழைய வீட்டு எண்: 52 / 42E வயது: 56 இனம்: பெண் | 252 | FMS3540010 வாக்காளர் பெயர்: பசப்பா தந்தை பெயர்: வெங்கட்ராமப்பா புதியபழைய வீட்டு எண்: 54 / 27A வயது: 63 இனம்: ஆண் |
| 253 | FMS3541034 வாக்காளர் பெயர்: முனியம்மா தாய் பெயர்: பசப்பா புதியபழைய வீட்டு எண்: 54 / 27A வயது: 53 இனம்: பெண் | 254 | FMS3540077 வாக்காளர் பெயர்: நாகசந்திரப்பா தந்தை பெயர்: வெங்கட்டப்பா புதியபழைய வீட்டு எண்: 55 / 40B வயது: 40 இனம்: ஆண் | 255 | FMS3542016 வாக்காளர் பெயர்: முனியப்பா தந்தை பெயர்: வெங்கட்டப்பா புதியபழைய வீட்டு எண்: 55 / 40B வயது: 38 இனம்: ஆண் |
| 256 | FMS3540879 வாக்காளர் பெயர்: ஆஞ்சியம்மா கணவர் பெயர்: நாகசந்திரப்பா புதியபழைய வீட்டு எண்: 55 / 40B வயது: 33 இனம்: பெண் | 257 | TN/14/074/0396487 வாக்காளர் பெயர்: நாராயணப்பா தந்தை பெயர்: கொண்டப்பா புதியபழைய வீட்டு எண்: 58 / 34 வயது: 49 இனம்: ஆண் | 258 | FMS3539129 வாக்காளர் பெயர்: சஞ்ஜீவம்மா கணவர் பெயர்: நாராயணன் புதியபழைய வீட்டு எண்: 58 / 34 வயது: 38 இனம்: பெண் |
| 259 | TN/14/074/0396493 வாக்காளர் பெயர்: நாராயணசாமி தந்தை பெயர்: ஈரப்பா புதியபழைய வீட்டு எண்: 59 / NA வயது: 43 இனம்: ஆண் | 260 | FMS3540705 வாக்காளர் பெயர்: சாலம்மா கணவர் பெயர்: நாராயணசாமி புதியபழைய வீட்டு எண்: 59 / NA வயது: 34 இனம்: பெண் | 261 | TN/14/074/0396556 வாக்காளர் பெயர்: குருமூர்த்தி தந்தை பெயர்: சின்னப்பா புதியபழைய வீட்டு எண்: 60 / 22A வயது: 60 இனம்: ஆண் |
| 262 | FMS3541042 வாக்காளர் பெயர்: வெங்கட்டம்மா கணவர் பெயர்: குருமூர்த்தி புதியபழைய வீட்டு எண்: 60 / 22A வயது: 53 இனம்: பெண் | 263 | WYG0992032 வாக்காளர் பெயர்: செல்வராணி கௌரம்மா தந்தை பெயர்: குருமூர்த்தி புதியபழைய வீட்டு எண்: 60 / - வயது: 34 இனம்: பெண் | 264 | FMS3542552 வாக்காளர் பெயர்: பசப்பா தந்தை பெயர்: பாப்பையா புதியபழைய வீட்டு எண்: 62 / 56D வயது: 41 இனம்: ஆண் |
| 265 | FMS3542461 வாக்காளர் பெயர்: ஜோதி தந்தை பெயர்: பசப்பா புதியபழைய வீட்டு எண்: 62 / 56D வயது: 37 இனம்: பெண் | 266 | WYG0040048 வாக்காளர் பெயர்: மாதேவ் தந்தை பெயர்: வெங்கட்டராமையா புதியபழைய வீட்டு எண்: 65 / NA வயது: 42 இனம்: ஆண் | 267 | TN/14/074/0396448 வாக்காளர் பெயர்: நாராயணசாமி தந்தை பெயர்: கங்கப்பா புதியபழைய வீட்டு எண்: 66 / 44A வயது: 52 இனம்: ஆண் |
| 268 | TN/14/074/0397032 வாக்காளர் பெயர்: யசோதா கணவர் பெயர்: நாராயணசாமி புதியபழைய வீட்டு எண்: 66 / 44A வயது: 43 இனம்: பெண் | 269 | TN/14/074/0255239 வாக்காளர் பெயர்: குணா கணவர் பெயர்: ஈஸ்வரப்பா புதியபழைய வீட்டு எண்: 67 / 56M வயது: 53 இனம்: பெண் | 270 | FMS3541620 வாக்காளர் பெயர்: கஜேந்திரன் தந்தை பெயர்: வேணுகோபால் புதியபழைய வீட்டு எண்: 67 / 56M வயது: 45 இனம்: ஆண் |

54-வேப்பனஹள்ளி சட்டமன்ற தொகுதி

பாகம் எண் 131

வாக்காளர் பட்டியல் - 2018

தொடர்ச்சி...

பிரிவு: 1-இம்மிடிநாயக்கன்பள்ளி (வ.கி) மற்றும் (ஆ) சொரக்காயலப்பள்ளி வார்டு 1, பின்கோடு : 635117

| | | |
|--|--|---|
| 271 FMS3541521 வாக்காளர் பெயர்: சிவகாமி கணவர் பெயர்: கஜேந்திரன் புதியபழைய வீட்டு எண்: 67 / 56M வயது: 39 இனம்: பெண் | 272 FMS3542669 வாக்காளர் பெயர்: பசப்பா தந்தை பெயர்: வெங்கட்ராமப்பா புதியபழைய வீட்டு எண்: 69 / 56A வயது: 49 இனம்: ஆண் | 273 FMS3539905 வாக்காளர் பெயர்: காந்தம்மா கணவர் பெயர்: பசப்பா புதியபழைய வீட்டு எண்: 69 / 56A வயது: 43 இனம்: பெண் |
| 274 TN/14/074/0396438 வாக்காளர் பெயர்: சின்னதிம்மையா தந்தை பெயர்: கங்கப்பா புதியபழைய வீட்டு எண்: 71 / 62 வயது: 60 இனம்: ஆண் | 275 FMS5733407 வாக்காளர் பெயர்: எல்லம்மா கணவர் பெயர்: சின்னதிம்மையா புதியபழைய வீட்டு எண்: 71 / 62 வயது: 55 இனம்: பெண் | 276 FMS3540424 வாக்காளர் பெயர்: மங்கம்மா கணவர் பெயர்: சின்னதிம்மையா புதியபழைய வீட்டு எண்: 71 / 62 வயது: 43 இனம்: பெண் |
| 277 TN/14/074/0396469 வாக்காளர் பெயர்: சஞ்சீவன் தந்தை பெயர்: முனிந்திரப்பா புதியபழைய வீட்டு எண்: 72 / 60 வயது: 46 இனம்: ஆண் | 278 FMS1282763 வாக்காளர் பெயர்: சஞ்சீவம்மாள் கணவர் பெயர்: சஞ்சீவன் புதியபழைய வீட்டு எண்: 72 / 60 வயது: 43 இனம்: பெண் | 279 FMS3540192 வாக்காளர் பெயர்: லட்சுமி கணவர் பெயர்: சாதப்பா புதியபழைய வீட்டு எண்: 74 / 56G வயது: 45 இனம்: பெண் |
| 280 FMS3540218 வாக்காளர் பெயர்: முனிவெங்கட்டம்மா தந்தை பெயர்: சாதப்பா புதியபழைய வீட்டு எண்: 74 / 56G வயது: 33 இனம்: பெண் | 281 FMS1282003 வாக்காளர் பெயர்: இராமசந்திரப்பா தந்தை பெயர்: சின்னமுத்துப்பாப்பையா புதியபழைய வீட்டு எண்: 75 / 56I வயது: 64 இனம்: ஆண் | 282 TN/14/074/0397062 வாக்காளர் பெயர்: நாகம்மா கணவர் பெயர்: இராமசந்திரப்பா புதியபழைய வீட்டு எண்: 75 / 56I வயது: 55 இனம்: பெண் |
| 283 TN/14/074/0396477 வாக்காளர் பெயர்: முருகேசன் தந்தை பெயர்: இராமசந்திரப்பா புதியபழைய வீட்டு எண்: 75A / NA வயது: 39 இனம்: ஆண் | 284 FMS3542503 வாக்காளர் பெயர்: பாக்கியலட்சுமி தந்தை பெயர்: முருகேசன் புதியபழைய வீட்டு எண்: 75A / NA வயது: 34 இனம்: பெண் | 285 FMS3541315 வாக்காளர் பெயர்: முனிராஜ் தந்தை பெயர்: சின்னப்பப்பன் புதியபழைய வீட்டு எண்: 76 / NA வயது: 48 இனம்: ஆண் |
| 286 FMS3541109 வாக்காளர் பெயர்: அஞ்சலா கணவர் பெயர்: முனிராஜ் புதியபழைய வீட்டு எண்: 76 / NA வயது: 33 இனம்: பெண் | 287 TN/14/074/0397051 வாக்காளர் பெயர்: கௌரம்மா கணவர் பெயர்: சிங்காரவேலு புதியபழைய வீட்டு எண்: 77 / 11-I வயது: 59 இனம்: பெண் | 288 FMS3539103 வாக்காளர் பெயர்: அனீதா தந்தை பெயர்: சிங்காரவேலு புதியபழைய வீட்டு எண்: 77 / 11-I வயது: 33 இனம்: பெண் |
| 289 TN/14/074/0397076 வாக்காளர் பெயர்: நஞ்சம்மா கணவர் பெயர்: முனிராஜ் புதியபழைய வீட்டு எண்: 78 / 11-H வயது: 60 இனம்: பெண் | 290 FMS5279393 வாக்காளர் பெயர்: ஆனந்தன் தந்தை பெயர்: முனிராஜ் புதியபழைய வீட்டு எண்: 78 / 11H வயது: 34 இனம்: ஆண் | 291 FMS3540812 வாக்காளர் பெயர்: முனிராஜ் தந்தை பெயர்: பசவச்சாரி புதியபழைய வீட்டு எண்: 78A / 1 வயது: 45 இனம்: ஆண் |
| 292 FMS3540127 வாக்காளர் பெயர்: உமா கணவர் பெயர்: முனிராஜ் புதியபழைய வீட்டு எண்: 78A / NA வயது: 36 இனம்: பெண் | 293 TN/14/074/0397085 வாக்காளர் பெயர்: முனியம்மா கணவர் பெயர்: பெத்தண்ணகவுடு புதியபழைய வீட்டு எண்: 79 / 11J வயது: 65 இனம்: பெண் | 294 FMS3540093 வாக்காளர் பெயர்: பணகேந்திரன் தந்தை பெயர்: பெத்தண்ணகவுடு புதியபழைய வீட்டு எண்: 79 / 11J வயது: 33 இனம்: ஆண் |
| 295 TN/14/074/0397164 வாக்காளர் பெயர்: குருமூர்த்தி தந்தை பெயர்: கங்கப்பா புதியபழைய வீட்டு எண்: 80 / 50 வயது: 80 இனம்: ஆண் | 296 TN/14/074/0397160 வாக்காளர் பெயர்: எல்லம்மாள் கணவர் பெயர்: குருமூர்த்தி புதியபழைய வீட்டு எண்: 80 / 50 வயது: 73 இனம்: பெண் | 297 TN/14/074/0397247 வாக்காளர் பெயர்: கங்கராஜ் தந்தை பெயர்: குருமூர்த்தி புதியபழைய வீட்டு எண்: 80 / 50 வயது: 45 இனம்: ஆண் |
| 298 FMS3540184 வாக்காளர் பெயர்: நாகம்மாள் கணவர் பெயர்: கங்கராஜ் புதியபழைய வீட்டு எண்: 80 / 50 வயது: 39 இனம்: பெண் | 299 TN/14/074/0396468 வாக்காளர் பெயர்: முனியப்பா தந்தை பெயர்: கங்கப்பா புதியபழைய வீட்டு எண்: 81 / 59A வயது: 70 இனம்: ஆண் | 300 TN/14/074/0397050 வாக்காளர் பெயர்: குர்ரம்மா கணவர் பெயர்: முனியப்பா புதியபழைய வீட்டு எண்: 81 / 59A வயது: 63 இனம்: பெண் |

54-வேப்பனஹள்ளி சட்டமன்ற தொகுதி

பாகம் எண் 131

வாக்காளர் பட்டியல் - 2018

தொடர்ச்சி...

பிரிவு: 1-இம்மிடிநாயக்கன்பள்ளி (வ.கி) மற்றும் (ஆ) சொரக்காயலப்பள்ளி வார்டு 1, பின்கோடு : 635117

| | | | | | |
|-----|--|-----|---|-----|--|
| 301 | FMS3541950 வாக்காளர் பெயர்: சந்திரம்மா தந்தை பெயர்: முனியப்பா புதியபழைய வீட்டு எண்: 81 / 59A வயது: 40 இனம்: பெண் | 302 | FMS3541984 வாக்காளர் பெயர்: முத்துசாமி தந்தை பெயர்: முனியப்பா புதியபழைய வீட்டு எண்: 81 / NA வயது: 36 இனம்: ஆண் | 303 | FMS3541927 வாக்காளர் பெயர்: பானுமதி கணவர் பெயர்: முத்துசாமி புதியபழைய வீட்டு எண்: 81 / NA வயது: 34 இனம்: பெண் |
| 304 | FMS3539533 வாக்காளர் பெயர்: பசப்பா தந்தை பெயர்: வெங்கட்ராமையா புதியபழைய வீட்டு எண்: 82 / 56A வயது: 60 இனம்: ஆண் | 305 | FMS3539079 வாக்காளர் பெயர்: பாக்கியம்மாள் கணவர் பெயர்: பசப்பா புதியபழைய வீட்டு எண்: 82 / 56A வயது: 53 இனம்: பெண் | 306 | FMS3539525 வாக்காளர் பெயர்: திருமூர்த்தி தந்தை பெயர்: பசப்பா புதியபழைய வீட்டு எண்: 82 / 56A வயது: 36 இனம்: ஆண் |
| 307 | FMS3541026 வாக்காளர் பெயர்: கமலம்மாள் கணவர் பெயர்: அருணாச்சலாச்சாரி புதியபழைய வீட்டு எண்: 83 / 13 வயது: 71 இனம்: பெண் | 308 | TN/14/074/0396457 வாக்காளர் பெயர்: தியாகராஜாச்சாரி தந்தை பெயர்: அருணாச்சலாச்சாரி புதியபழைய வீட்டு எண்: 83 / 13 வயது: 54 இனம்: ஆண் | 309 | TN/14/074/0397071 வாக்காளர் பெயர்: தனம்மாள் கணவர் பெயர்: தியாகராச்சாரி புதியபழைய வீட்டு எண்: 83 / 13 வயது: 52 இனம்: பெண் |
| 310 | FMS3541018 வாக்காளர் பெயர்: சுகன்யா தந்தை பெயர்: தியாகராஜாச்சாரி புதியபழைய வீட்டு எண்: 83 / 13 வயது: 34 இனம்: பெண் | 311 | TN/14/074/0397204 வாக்காளர் பெயர்: யசோதா தந்தை பெயர்: நாராயணசெட்டி புதியபழைய வீட்டு எண்: 84 / 56A வயது: 60 இனம்: பெண் | 312 | FMS3541976 வாக்காளர் பெயர்: குமரேசன் தந்தை பெயர்: இராமசெட்டி புதியபழைய வீட்டு எண்: 84 / 56A வயது: 41 இனம்: ஆண் |
| 313 | FMS3540226 வாக்காளர் பெயர்: வள்ளி கணவர் பெயர்: குமரேசன் புதியபழைய வீட்டு எண்: 84 / 56A வயது: 36 இனம்: பெண் | 314 | FMS3540150 வாக்காளர் பெயர்: முருகேசன் தந்தை பெயர்: நாராயணசெட்டி புதியபழைய வீட்டு எண்: 84 / 56A வயது: 33 இனம்: ஆண் | 315 | FMS3542560 வாக்காளர் பெயர்: செல்வம் தந்தை பெயர்: ஆதிமூலம் புதியபழைய வீட்டு எண்: 84A / NA வயது: 48 இனம்: ஆண் |
| 316 | FMS3540234 வாக்காளர் பெயர்: ஜோதி கணவர் பெயர்: செல்வம் புதியபழைய வீட்டு எண்: 84A / NA வயது: 38 இனம்: பெண் | 317 | TN/14/074/0397300 வாக்காளர் பெயர்: நாகரத்தினம் கணவர் பெயர்: முனுசாமிஆச்சாரி புதியபழைய வீட்டு எண்: 85 / NA வயது: 54 இனம்: பெண் | 318 | FMS3540325 வாக்காளர் பெயர்: நேத்திராவதி கணவர் பெயர்: இராஜேந்திரன் புதியபழைய வீட்டு எண்: 85 / NA வயது: 38 இனம்: பெண் |
| 319 | FMS3539467 வாக்காளர் பெயர்: அருணாசலம் தந்தை பெயர்: முனுசாமிஆச்சாரி புதியபழைய வீட்டு எண்: 86 / 12B வயது: 41 இனம்: ஆண் | 320 | FMS5733415 வாக்காளர் பெயர்: ராஜம்மா கணவர் பெயர்: இராஜப்பா புதியபழைய வீட்டு எண்: 87 / 12A வயது: 60 இனம்: பெண் | 321 | TN/14/074/0393845 வாக்காளர் பெயர்: சந்திரன் தந்தை பெயர்: பாப்பாச்சாரி புதியபழைய வீட்டு எண்: 87 / 12A வயது: 43 இனம்: ஆண் |
| 322 | FMS3539756 வாக்காளர் பெயர்: சாந்தி கணவர் பெயர்: சந்திரன் புதியபழைய வீட்டு எண்: 87 / 12A வயது: 38 இனம்: பெண் | 323 | FMS3540341 வாக்காளர் பெயர்: யசோதா கணவர் பெயர்: அருணாசலம் புதியபழைய வீட்டு எண்: 87 / 12-13 வயது: 33 இனம்: பெண் | 324 | TN/14/074/0396442 வாக்காளர் பெயர்: முனுசாமி தந்தை பெயர்: செட்டியப்பா புதியபழைய வீட்டு எண்: 88 / 12H வயது: 70 இனம்: ஆண் |
| 325 | TN/14/074/0397037 வாக்காளர் பெயர்: மங்கம்மாள் கணவர் பெயர்: முனுசாமி புதியபழைய வீட்டு எண்: 88 / 12H வயது: 57 இனம்: பெண் | 326 | FMS3540945 வாக்காளர் பெயர்: அனுமக்காள் கணவர் பெயர்: அனுமப்பன் புதியபழைய வீட்டு எண்: 88A / NA வயது: 32 இனம்: பெண் | 327 | FMS3541059 வாக்காளர் பெயர்: பத்மா கணவர் பெயர்: பாலப்பா புதியபழைய வீட்டு எண்: 89 / 25D வயது: 46 இனம்: பெண் |
| 328 | TN/14/074/0396466 வாக்காளர் பெயர்: இராஜப்பா தந்தை பெயர்: திம்மராயப்பா புதியபழைய வீட்டு எண்: 91 / 5 வயது: 41 இனம்: ஆண் | 329 | FMS3538014 வாக்காளர் பெயர்: சரசம்மா கணவர் பெயர்: இராஜப்பா புதியபழைய வீட்டு எண்: 91 / 5 வயது: 37 இனம்: பெண் | 330 | FMS3538345 வாக்காளர் பெயர்: சின்ராஜ் தந்தை பெயர்: திம்மராயப்பா புதியபழைய வீட்டு எண்: 91 / 5 வயது: 37 இனம்: ஆண் |

54-வேப்பனஹள்ளி சட்டமன்ற தொகுதி

பாகம் எண் 131

வாக்காளர் பட்டியல் - 2018

தொடர்ச்சி...

பிரிவு: 1-இம்மிடிநாயக்கனப்பள்ளி (வ.கி) மற்றும் (ஊ) சொரக்காயலப்பள்ளி வார்டு 1, பின்கோடு : 635117

| | | | | | |
|-----|---|-----|---|-----|---|
| 331 | TN/14/074/0396447 வாக்காளர் பெயர்: சின்னப்பா தந்தை பெயர்: திம்மராயப்பா புதியபழைய வீட்டு எண்: 94 / 1A வயது: 43 இனம்: ஆண் | 332 | FMS3540671 வாக்காளர் பெயர்: முருகன் தந்தை பெயர்: திம்மராயப்பா புதியபழைய வீட்டு எண்: 94A / 1 வயது: 38 இனம்: ஆண் | 333 | FMS3538022 வாக்காளர் பெயர்: சங்கீதா கணவர் பெயர்: முருகன் புதியபழைய வீட்டு எண்: 94A / 1 வயது: 36 இனம்: பெண் |
| 334 | FMS3539640 வாக்காளர் பெயர்: திம்மராயப்பா தந்தை பெயர்: ராமப்பா புதியபழைய வீட்டு எண்: 95 / 1 வயது: 68 இனம்: ஆண் | 335 | TN/14/074/0397252 வாக்காளர் பெயர்: முனிதிம்மக்கா கணவர் பெயர்: திம்மராயப்பா புதியபழைய வீட்டு எண்: 95 / 1 வயது: 63 இனம்: பெண் | 336 | FMS3540663 வாக்காளர் பெயர்: பரமேஷ் தந்தை பெயர்: திம்மராயப்பா புதியபழைய வீட்டு எண்: 95 / 1 வயது: 37 இனம்: ஆண் |
| 337 | TN/14/074/0396492 வாக்காளர் பெயர்: ஏரரப்பா தந்தை பெயர்: செட்டியப்பா புதியபழைய வீட்டு எண்: 96 / 96 வயது: 65 இனம்: ஆண் | 338 | FMS3538634 வாக்காளர் பெயர்: துளசியம்மாள் கணவர் பெயர்: ஏரரப்பா புதியபழைய வீட்டு எண்: 96 / 96 வயது: 58 இனம்: பெண் | 339 | FMS5283882 வாக்காளர் பெயர்: மணி தந்தை பெயர்: ஏரரப்பா புதியபழைய வீட்டு எண்: 96 / 25C வயது: 40 இனம்: ஆண் |
| 340 | TN/14/074/0396443 வாக்காளர் பெயர்: பசப்பா தந்தை பெயர்: நஞ்சப்பா புதியபழைய வீட்டு எண்: 98 / 10-A வயது: 55 இனம்: ஆண் | 341 | FMS3540614 வாக்காளர் பெயர்: எல்லம்மாள் கணவர் பெயர்: பசப்பா புதியபழைய வீட்டு எண்: 98 / 10-A வயது: 47 இனம்: பெண் | 342 | TN/14/074/0396458 வாக்காளர் பெயர்: நாகராஜ் ஆச்சாரி தந்தை பெயர்: கந்தாச்சாரி புதியபழைய வீட்டு எண்: 99 / 14 வயது: 55 இனம்: ஆண் |
| 343 | FMS3539921 வாக்காளர் பெயர்: லட்சுமியம்மா கணவர் பெயர்: நாகராஜ் ஆச்சாரி புதியபழைய வீட்டு எண்: 99 / 14 வயது: 48 இனம்: பெண் | 344 | FMS3539871 வாக்காளர் பெயர்: ரமேஷ் தந்தை பெயர்: நாகராஜ் ஆச்சாரி புதியபழைய வீட்டு எண்: 99 / 14 வயது: 33 இனம்: ஆண் | 345 | FMS3539376 வாக்காளர் பெயர்: காந்தம்மாள் தந்தை பெயர்: இராமசந்திரசெட்டி புதியபழைய வீட்டு எண்: 104 / NA வயது: 63 இனம்: பெண் |
| 346 | FMS3539368 வாக்காளர் பெயர்: மஞ்சநாதன் தந்தை பெயர்: இராமசந்திரசெட்டி புதியபழைய வீட்டு எண்: 104 / NA வயது: 33 இனம்: ஆண் | 347 | WYG1090539 வாக்காளர் பெயர்: மூர்த்தி தந்தை பெயர்: முனிராஜ் புதியபழைய வீட்டு எண்: 105 / - வயது: 24 இனம்: ஆண் | 348 | FMS5733449 வாக்காளர் பெயர்: பசப்பா தந்தை பெயர்: வெங்கடப்பா புதியபழைய வீட்டு எண்: 107 / 56-I வயது: 63 இனம்: ஆண் |
| 349 | FMS5733480 வாக்காளர் பெயர்: பசம்மா கணவர் பெயர்: பசப்பா புதியபழைய வீட்டு எண்: 107 / 56I வயது: 48 இனம்: பெண் | 350 | FMS5733464 வாக்காளர் பெயர்: மஞ்சளா கணவர் பெயர்: ஜெயப்பா புதியபழைய வீட்டு எண்: 107 / 56-I வயது: 33 இனம்: பெண் | 351 | TN/14/074/0397229 வாக்காளர் பெயர்: ராமப்பா தந்தை பெயர்: வெங்கடப்பா புதியபழைய வீட்டு எண்: 109 / NA வயது: 63 இனம்: ஆண் |
| 352 | FMS3540986 வாக்காளர் பெயர்: எல்லம்மாள் கணவர் பெயர்: இராமப்பா புதியபழைய வீட்டு எண்: 109 / NA வயது: 48 இனம்: பெண் | 353 | FMS3540275 வாக்காளர் பெயர்: அனுமப்பா தந்தை பெயர்: சின்னப்பா புதியபழைய வீட்டு எண்: 110 / NA வயது: 37 இனம்: ஆண் | 354 | FMS3539954 வாக்காளர் பெயர்: கங்கராஜ் தந்தை பெயர்: சின்னப்பா புதியபழைய வீட்டு எண்: 110 / NA வயது: 33 இனம்: ஆண் |
| 355 | WYG0589044 வாக்காளர் பெயர்: எல்லம்மாள் கணவர் பெயர்: அனுமப்பா புதியபழைய வீட்டு எண்: 110 / வயது: 28 இனம்: பெண் | 356 | TN/14/074/0397052 வாக்காளர் பெயர்: வெங்கடலட்சுமி கணவர் பெயர்: சின்னப்பா புதியபழைய வீட்டு எண்: 110-A / NA வயது: 53 இனம்: பெண் | 357 | TN/14/074/0396480 வாக்காளர் பெயர்: சின்னப்பா தந்தை பெயர்: கங்கப்பா புதியபழைய வீட்டு எண்: 110A / NA வயது: 55 இனம்: ஆண் |
| 358 | FMS3541588 வாக்காளர் பெயர்: மொளகுராமன் தந்தை பெயர்: சின்னபையன் புதியபழைய வீட்டு எண்: 111 / NA வயது: 68 இனம்: ஆண் | 359 | FMS3541513 வாக்காளர் பெயர்: அக்கம்மா கணவர் பெயர்: மொளகுராமன் புதியபழைய வீட்டு எண்: 111 / NA வயது: 58 இனம்: பெண் | 360 | FMS3541828 வாக்காளர் பெயர்: முருகன் தந்தை பெயர்: சின்னதாயப்பன் புதியபழைய வீட்டு எண்: 111 / NA வயது: 47 இனம்: ஆண் |

| | | |
|---|--|---|
| 361 FMS3541497 வாக்காளர் பெயர்: மஞ்சளா கணவர் பெயர்: முருகன் புதிய/பழைய வீட்டு எண்: 111 / NA வயது: 38 இனம்: பெண் | 362 FMS3542255 வாக்காளர் பெயர்: வேடியப்பா தந்தை பெயர்: மொளகுராமன் புதிய/பழைய வீட்டு எண்: 111 / NA வயது: 36 இனம்: ஆண் | 363 WYG0039917 வாக்காளர் பெயர்: லவாலிங்கம் தந்தை பெயர்: மொளகுமாரன் புதிய/பழைய வீட்டு எண்: 111 / NA வயது: 35 இனம்: ஆண் |
| 364 WYG0040105 வாக்காளர் பெயர்: குப்பம்மாள் கணவர் பெயர்: லவாலிங்கன் புதிய/பழைய வீட்டு எண்: 111 / NA வயது: 30 இனம்: பெண் | 365 WYG0040097 வாக்காளர் பெயர்: பச்சியம்மாள் கணவர் பெயர்: வேடியப்பன் புதிய/பழைய வீட்டு எண்: 111-NA / NA வயது: 38 இனம்: பெண் | 366 FMS1282201 வாக்காளர் பெயர்: முனியப்பன் தந்தை பெயர்: சின்னப்பப்பயா புதிய/பழைய வீட்டு எண்: 111A / 16 வயது: 68 இனம்: ஆண் |
| 367 FMS1281666 வாக்காளர் பெயர்: பார்வதியம்மாள் கணவர் பெயர்: முனியப்பன் புதிய/பழைய வீட்டு எண்: 111A / 16 வயது: 58 இனம்: பெண் | 368 FMS3540978 வாக்காளர் பெயர்: நாகலட்சுமி கணவர் பெயர்: முனுசாமி புதிய/பழைய வீட்டு எண்: 114 / 56H1 வயது: 38 இனம்: பெண் | 369 TN/14/074/0397178 வாக்காளர் பெயர்: பசப்பா தந்தை பெயர்: கங்கப்பா புதிய/பழைய வீட்டு எண்: 116-2 / 56K வயது: 55 இனம்: ஆண் |
| 370 TN/14/074/0397084 வாக்காளர் பெயர்: பூலெட்சுமி கணவர் பெயர்: பசப்பா புதிய/பழைய வீட்டு எண்: 116-2 / 56K வயது: 45 இனம்: பெண் | 371 FMS3538741 வாக்காளர் பெயர்: முனியம்மாள் கணவர் பெயர்: சாதப்பா புதிய/பழைய வீட்டு எண்: 117 / NA வயது: 63 இனம்: பெண் | 372 TN/14/074/0396581 வாக்காளர் பெயர்: நாராயணசாமி தந்தை பெயர்: சாதப்பா புதிய/பழைய வீட்டு எண்: 118A / NA வயது: 57 இனம்: பெண் |
| 373 TN/14/074/0397150 வாக்காளர் பெயர்: சாந்தம்மாள் தந்தை பெயர்: நாராயணசாமி புதிய/பழைய வீட்டு எண்: 118A / NA வயது: 50 இனம்: பெண் | 374 TN/14/074/0397086 வாக்காளர் பெயர்: ரத்தினம்மாள் கணவர் பெயர்: அனுமப்பா புதிய/பழைய வீட்டு எண்: 120A / NA வயது: 75 இனம்: பெண் | 375 FMS3540176 வாக்காளர் பெயர்: சஞ்சீவன் தந்தை பெயர்: அனுமப்பா புதிய/பழைய வீட்டு எண்: 120A / NA வயது: 38 இனம்: ஆண் |
| 376 FMS3539301 வாக்காளர் பெயர்: ஜான்சிராணி கணவர் பெயர்: சஞ்சீவன் புதிய/பழைய வீட்டு எண்: 120A / NA வயது: 33 இனம்: பெண் | | |

54-வேப்பனஹள்ளி சட்டமன்ற தொகுதி

பாகம் எண் 131

வாக்காளர் பட்டியல் - 2018

தொடர்ச்சி...

பிரிவு: 2-இம்மிடிநாயக்கன்பள்ளி (வ.கி) மற்றும் (ஊ) பெரியபேட்பள்ளி வார்டு 2 , பின்கோடு : 635117

| | | |
|---|---|--|
| 377 WYG0857631 வாக்காளர் பெயர்: ஸ்ரீராமன் தந்தை பெயர்: திம்மைய்யா புதியபழைய வீட்டு எண்: 1/- வயது: 56 இனம்: ஆண் | 378 WYG0857839 வாக்காளர் பெயர்: காந்தம்மா கணவர் பெயர்: ஸ்ரீராமன் புதியபழைய வீட்டு எண்: 1/- வயது: 52 இனம்: பெண் | 379 WYG0857672 வாக்காளர் பெயர்: சென்னீரப்பா தந்தை பெயர்: முனியப்பா புதியபழைய வீட்டு எண்: 1/- வயது: 37 இனம்: ஆண் |
| 380 WYG0857474 வாக்காளர் பெயர்: நாராயணசாமி தந்தை பெயர்: பசப்பா புதியபழைய வீட்டு எண்: 1/- வயது: 26 இனம்: ஆண் | 381 WYG0857649 வாக்காளர் பெயர்: சிவராஜ் தந்தை பெயர்: திம்மராயன் புதியபழைய வீட்டு எண்: 1/- வயது: 23 இனம்: ஆண் | 382 WYG1382829 வாக்காளர் பெயர்: மதன் தந்தை பெயர்: சீனிவாசன் புதியபழைய வீட்டு எண்: 1/- வயது: 19 இனம்: ஆண் |
| 383 WYG1285329 வாக்காளர் பெயர்: சந்திரபாபு தந்தை பெயர்: ரங்கப்பா புதியபழைய வீட்டு எண்: 1-35/- வயது: 25 இனம்: ஆண் | 384 WYG0857896 வாக்காளர் பெயர்: நீலா கணவர் பெயர்: வெங்கடராஜ் புதியபழைய வீட்டு எண்: 1-65/- வயது: 27 இனம்: பெண் | 385 WYG0857730 வாக்காளர் பெயர்: ராஜேஸ்வரி கணவர் பெயர்: முனியப்பன் புதியபழைய வீட்டு எண்: 1-84/- வயது: 25 இனம்: பெண் |
| 386 WYG1202365 வாக்காளர் பெயர்: ரேவதி கணவர் பெயர்: பசவராஜ் புதியபழைய வீட்டு எண்: 1-86/- வயது: 22 இனம்: பெண் | 387 WYG0731950 வாக்காளர் பெயர்: பசவராஜ் தந்தை பெயர்: ஸ்ரீராமன் புதியபழைய வீட்டு எண்: 1-86D/- வயது: 26 இனம்: ஆண் | 388 WYG0857227 வாக்காளர் பெயர்: மஞ்சநாத் தந்தை பெயர்: சந்திரப்பா புதியபழைய வீட்டு எண்: 1-116/- வயது: 23 இனம்: ஆண் |
| 389 WYG1382779 வாக்காளர் பெயர்: சாந்தி கணவர் பெயர்: சின்னத்தம்பி புதியபழைய வீட்டு எண்: 2/- வயது: 58 இனம்: பெண் | 390 WYG0857698 வாக்காளர் பெயர்: சுந்தரமூர்த்தி தந்தை பெயர்: நாராயணசாமி புதியபழைய வீட்டு எண்: 2/131A வயது: 23 இனம்: ஆண் | 391 WYG1382811 வாக்காளர் பெயர்: ராஜசேகர் தந்தை பெயர்: அனுமந்தன் புதியபழைய வீட்டு எண்: 2-17C/- வயது: 19 இனம்: ஆண் |
| 392 WYG1090497 வாக்காளர் பெயர்: வெங்கடராஜ் தந்தை பெயர்: திம்மப்பா புதியபழைய வீட்டு எண்: 2-27B/- வயது: 21 இனம்: ஆண் | 393 WYG0857771 வாக்காளர் பெயர்: துளசியம்மா கணவர் பெயர்: கோவிந்தப்பா புதியபழைய வீட்டு எண்: 2-67A/- வயது: 47 இனம்: பெண் | 394 WYG0731935 வாக்காளர் பெயர்: மார்க்கா கணவர் பெயர்: வெங்கடராஜ் புதியபழைய வீட்டு எண்: 2-83G/- வயது: 29 இனம்: பெண் |
| 395 WYG0992016 வாக்காளர் பெயர்: மீனாட்சி தந்தை பெயர்: மாரப்பா புதியபழைய வீட்டு எண்: 2-105/ வயது: 22 இனம்: பெண் | 396 WYG0857821 வாக்காளர் பெயர்: சண்முகபிரியா கணவர் பெயர்: ரஜினி புதியபழைய வீட்டு எண்: 2-112/- வயது: 26 இனம்: பெண் | 397 WYG0589374 வாக்காளர் பெயர்: முரளி தந்தை பெயர்: பசவராஜ் புதியபழைய வீட்டு எண்: 2-113/ வயது: 28 இனம்: ஆண் |
| 398 WYG1323492 வாக்காளர் பெயர்: அனிதா கணவர் பெயர்: முரளி புதியபழைய வீட்டு எண்: 2-113/- வயது: 25 இனம்: பெண் | 399 WYG0589341 வாக்காளர் பெயர்: குமுதா கணவர் பெயர்: அனுமந்தன் புதியபழைய வீட்டு எண்: 2-117C/ வயது: 35 இனம்: பெண் | 400 WYG0040147 வாக்காளர் பெயர்: கோவிந்தம்மா கணவர் பெயர்: நாராயணப்பா புதியபழைய வீட்டு எண்: 2-120-A/NA வயது: 40 இனம்: பெண் |
| 401 WYG0040154 வாக்காளர் பெயர்: நாராயணப்பா தந்தை பெயர்: குள்ளப்பா புதியபழைய வீட்டு எண்: 2-120-A/NA வயது: 40 இனம்: ஆண் | 402 WYG0040113 வாக்காளர் பெயர்: வெங்கடலட்சுமி கணவர் பெயர்: நாராயணசாமி புதியபழைய வீட்டு எண்: 2-124/NA வயது: 38 இனம்: பெண் | 403 FMS3539541 வாக்காளர் பெயர்: பிசப்பா தந்தை பெயர்: முனுசாமி புதியபழைய வீட்டு எண்: 2-126/65A வயது: 50 இனம்: ஆண் |
| 404 FMS3538717 வாக்காளர் பெயர்: ஜெயம்மா கணவர் பெயர்: பிசப்பா புதியபழைய வீட்டு எண்: 2-126/35A வயது: 45 இனம்: பெண் | 405 WYG1360155 வாக்காளர் பெயர்: லதா கணவர் பெயர்: நாராயணசாமி புதியபழைய வீட்டு எண்: 2-126/- வயது: 22 இனம்: பெண் | 406 WYG0857789 வாக்காளர் பெயர்: மங்கம்மா கணவர் பெயர்: திம்மப்பா புதியபழைய வீட்டு எண்: 2-127B/- வயது: 46 இனம்: பெண் |

54-வேப்பனஹள்ளி சட்டமன்ற தொகுதி

பாகம் எண் 131

வாக்காளர் பட்டியல் - 2018

தொடர்ச்சி...

பிரிவு: 2-இம்மிடிநாயக்கன்பள்ளி (வ.கி) மற்றும் (ஊ) பெரியபேட்டப்பள்ளி வார்டு 2 , பின்கோடு : 635117

| | | | | | |
|-----|--|-----|---|-----|---|
| 407 | WYG0857722 வாக்காளர் பெயர்: ரத்னம்மா கணவர் பெயர்: கங்கப்பா புதியபழைய வீட்டு எண்: 2-127E / - வயது: 50 இனம்: பெண் | 408 | WYG0857508 வாக்காளர் பெயர்: சஞ்சீவன் தந்தை பெயர்: சஞ்சீவப்பன் புதியபழைய வீட்டு எண்: 2-128 / 2-63 வயது: 48 இனம்: ஆண் | 409 | WYG0857516 வாக்காளர் பெயர்: கண்ணம்மா கணவர் பெயர்: சஞ்சீவன் புதியபழைய வீட்டு எண்: 2-128 / - வயது: 43 இனம்: பெண் |
| 410 | WYG0857862 வாக்காளர் பெயர்: மஞ்சளா கணவர் பெயர்: கங்கராஜ் புதியபழைய வீட்டு எண்: 2-128 / - வயது: 23 இனம்: பெண் | 411 | WYG0731646 வாக்காளர் பெயர்: திம்மராஜ் தந்தை பெயர்: கங்கப்பா புதியபழைய வீட்டு எண்: 2-131 / 2-89 வயது: 41 இனம்: ஆண் | 412 | WYG1382837 வாக்காளர் பெயர்: பாலசந்திரன் தந்தை பெயர்: திம்மராஜ் புதியபழைய வீட்டு எண்: 2-131 / 2-89 வயது: 19 இனம்: ஆண் |
| 413 | WYG0589390 வாக்காளர் பெயர்: ரூபா கணவர் பெயர்: மாகேஷ் புதியபழைய வீட்டு எண்: 2-132 / வயது: 30 இனம்: பெண் | 414 | WYG0857904 வாக்காளர் பெயர்: வெங்கடராஜ் தந்தை பெயர்: நாகராஜ் புதியபழைய வீட்டு எண்: 2-132 / - வயது: 24 இனம்: ஆண் | 415 | WYG0857417 வாக்காளர் பெயர்: முருகேசன் தந்தை பெயர்: வெங்கடராம்பா புதியபழைய வீட்டு எண்: 2-133 / - வயது: 31 இனம்: ஆண் |
| 416 | WYG0857425 வாக்காளர் பெயர்: சாலம்மாள் கணவர் பெயர்: முருகேசன் புதியபழைய வீட்டு எண்: 2-133/ வயது: 25 இனம்: பெண் | 417 | WYG1090430 வாக்காளர் பெயர்: வெங்கடராஜ் தந்தை பெயர்: சிக்க வெங்கடராம்பா புதியபழைய வீட்டு எண்: 2-135 / - வயது: 39 இனம்: ஆண் | 418 | WYG1166065 வாக்காளர் பெயர்: ருக்மணி கணவர் பெயர்: வெங்கடராஜ் புதியபழைய வீட்டு எண்: 2-135 / - வயது: 38 இனம்: பெண் |
| 419 | WYG0992024 வாக்காளர் பெயர்: அம்சவேணி கணவர் பெயர்: அருள்குமார் புதியபழைய வீட்டு எண்: 2-135/ வயது: 29 இனம்: பெண் | 420 | WYG1202449 வாக்காளர் பெயர்: யுவராஜ் தந்தை பெயர்: இராமகிருஷ்ணன் புதியபழைய வீட்டு எண்: 2-136 / - வயது: 21 இனம்: ஆண் | 421 | WYG0857482 வாக்காளர் பெயர்: சரஸ்வதி கணவர் பெயர்: நாராயணசாமி புதியபழைய வீட்டு எண்: 2-137 / - வயது: 33 இனம்: பெண் |
| 422 | WYG0857409 வாக்காளர் பெயர்: சிவராஜ் தந்தை பெயர்: அனுமந்தப்பா புதியபழைய வீட்டு எண்: 2-140 / - வயது: 27 இனம்: ஆண் | 423 | WYG1090513 வாக்காளர் பெயர்: வேணுகோபால் தந்தை பெயர்: கோபால் புதியபழைய வீட்டு எண்: 2-141 / - வயது: 38 இனம்: ஆண் | 424 | FMS5733761 வாக்காளர் பெயர்: சங்கரன் தந்தை பெயர்: கோபால் புதியபழைய வீட்டு எண்: 2-141 / NA வயது: 36 இனம்: ஆண் |
| 425 | WYG1090505 வாக்காளர் பெயர்: பத்மா கணவர் பெயர்: வேணுகோபால் புதியபழைய வீட்டு எண்: 2-141 / - வயது: 33 இனம்: பெண் | 426 | WYG0857763 வாக்காளர் பெயர்: வெங்கடம்மா கணவர் பெயர்: வெங்கடராஜ் புதியபழைய வீட்டு எண்: 2-143 / - வயது: 50 இனம்: பெண் | 427 | WYG0857755 வாக்காளர் பெயர்: வள்ளியம்மாள் கணவர் பெயர்: பாலசந்திரன் புதியபழைய வீட்டு எண்: 2-143 / - வயது: 27 இனம்: பெண் |
| 428 | FMS1281724 வாக்காளர் பெயர்: நாராயணசாமி தந்தை பெயர்: வெங்கடராஜ் புதியபழைய வீட்டு எண்: 2-143-A / NA வயது: 48 இனம்: ஆண் | 429 | FMS3540549 வாக்காளர் பெயர்: ராமமூர்த்தி தந்தை பெயர்: திம்மப்பா புதியபழைய வீட்டு எண்: 2-144 / 76 வயது: 36 இனம்: ஆண் | 430 | WYG1285394 வாக்காளர் பெயர்: கலைசெல்வி கணவர் பெயர்: ராமமூர்த்தி புதியபழைய வீட்டு எண்: 2-145 / - வயது: 25 இனம்: பெண் |
| 431 | WYG0040170 வாக்காளர் பெயர்: ரங்கநாதன் தந்தை பெயர்: வெங்கடேஷ் புதியபழைய வீட்டு எண்: 2-146 / NA வயது: 42 இனம்: ஆண் | 432 | WYG0040188 வாக்காளர் பெயர்: சாவித்திரி கணவர் பெயர்: ரங்கநாதன் புதியபழைய வீட்டு எண்: 2-146 / NA வயது: 36 இனம்: பெண் | 433 | WYG0040162 வாக்காளர் பெயர்: திம்மராயசாமி தந்தை பெயர்: ஸ்ரீராமன் புதியபழைய வீட்டு எண்: 2-146 / NA வயது: 30 இனம்: ஆண் |
| 434 | WYG1420918 வாக்காளர் பெயர்: சங்கீதா கணவர் பெயர்: ஸ்ரீராமப்பா புதியபழைய வீட்டு எண்: 2-146 / - வயது: 20 இனம்: பெண் | 435 | FMS3542305 வாக்காளர் பெயர்: நாகராஜ் தந்தை பெயர்: திம்மப்பா புதியபழைய வீட்டு எண்: 2-147 / - வயது: 35 இனம்: ஆண் | 436 | WYG0857292 வாக்காளர் பெயர்: ஜோதியம்மா கணவர் பெயர்: நாகராஜ் புதியபழைய வீட்டு எண்: 2-147 / - வயது: 27 இனம்: பெண் |

54-வேப்பனஹள்ளி சட்டமன்ற தொகுதி

பாகம் எண் 131

வாக்காளர் பட்டியல் - 2018

தொடர்ச்சி...

பிரிவு: 2-இம்மிடிநாயக்கன்பள்ளி (வ.கி) மற்றும் (ஊ) பெரியபேட்டப்பள்ளி வார்டு 2 , பின்கோடு : 635117

| | | | | | |
|-----|---|-----|---|-----|---|
| 437 | WYG0857565 வாக்காளர் பெயர்: கங்கராஜ் தந்தை பெயர்: திம்மராஜ் புதியபழைய வீட்டு எண்: 2-148 / 2-80 வயது: 24 இனம்: ஆண் | 438 | WYG0714618 வாக்காளர் பெயர்: பிரகாஷ்பாபு தாய் பெயர்: சித்ரா புதியபழைய வீட்டு எண்: 2-149 / - வயது: 35 இனம்: ஆண் | 439 | WYG0714691 வாக்காளர் பெயர்: நித்தியநீர் கணவர் பெயர்: பிரகாஷ் பாபு புதியபழைய வீட்டு எண்: 2-149 / - வயது: 29 இனம்: பெண் |
| 440 | WYG0857847 வாக்காளர் பெயர்: சுகன்யா கணவர் பெயர்: சென்றாயப்பா புதியபழைய வீட்டு எண்: 2-149 / - வயது: 28 இனம்: பெண் | 441 | WYG1090224 வாக்காளர் பெயர்: திருமூர்த்தி தந்தை பெயர்: வெங்கடராஜலு புதியபழைய வீட்டு எண்: 2-150 / 1-78 வயது: 21 இனம்: ஆண் | 442 | WYG1382894 வாக்காளர் பெயர்: கல்பனா தந்தை பெயர்: வெங்கடராஜலு புதியபழைய வீட்டு எண்: 2-150 / - வயது: 19 இனம்: பெண் |
| 443 | FMS3493582 வாக்காளர் பெயர்: சுரேசன் தந்தை பெயர்: முனுசாமி புதியபழைய வீட்டு எண்: 2-155 / NA வயது: 35 இனம்: ஆண் | 444 | WYG1202381 வாக்காளர் பெயர்: ராதா கணவர் பெயர்: சுரேஷ் புதியபழைய வீட்டு எண்: 2-155 / - வயது: 31 இனம்: பெண் | 445 | WYG0589366 வாக்காளர் பெயர்: தீபா கணவர் பெயர்: வெங்கடேஷ் புதியபழைய வீட்டு எண்: 2-155 / - வயது: 27 இனம்: பெண் |
| 446 | WYG0857490 வாக்காளர் பெயர்: திம்மராயசாமி தந்தை பெயர்: அப்போஜப்பா புதியபழைய வீட்டு எண்: 2-157 / - வயது: 23 இனம்: ஆண் | 447 | WYG0040121 வாக்காளர் பெயர்: சதீஷ்குமார் தந்தை பெயர்: சந்திரப்பா புதியபழைய வீட்டு எண்: 2-161 / NA வயது: 30 இனம்: ஆண் | 448 | WYG1090489 வாக்காளர் பெயர்: வெங்கடேஷ் தந்தை பெயர்: கிருஷ்ணன் புதியபழைய வீட்டு எண்: 2-162 / - வயது: 22 இனம்: ஆண் |
| 449 | WYG1285451 வாக்காளர் பெயர்: அஸ்வினி தந்தை பெயர்: கிருஷ்ணப்பா புதியபழைய வீட்டு எண்: 2-162 / - வயது: 20 இனம்: பெண் | 450 | WYG0857656 வாக்காளர் பெயர்: திம்மராயசாமி தந்தை பெயர்: பசப்பா புதியபழைய வீட்டு எண்: 2-163 / - வயது: 50 இனம்: ஆண் | 451 | WYG0857664 வாக்காளர் பெயர்: முனிராஜ் தந்தை பெயர்: கோவிந்தப்பா புதியபழைய வீட்டு எண்: 2-164A / - வயது: 33 இனம்: ஆண் |
| 452 | WYG0857854 வாக்காளர் பெயர்: ரூபா கணவர் பெயர்: முனிராஜ் புதியபழைய வீட்டு எண்: 2-164a / - வயது: 26 இனம்: பெண் | 453 | WYG0040139 வாக்காளர் பெயர்: சத்திரநாராயணன் தந்தை பெயர்: மாரப்பன் புதியபழைய வீட்டு எண்: 2-165 / NA வயது: 32 இனம்: ஆண் | 454 | WYG0857219 வாக்காளர் பெயர்: வரலட்சுமி கணவர் பெயர்: சத்யநாராயணன் புதியபழைய வீட்டு எண்: 2-165 / - வயது: 25 இனம்: பெண் |
| 455 | WYG1285469 வாக்காளர் பெயர்: சில்பா தந்தை பெயர்: நாகராஜ் புதியபழைய வீட்டு எண்: 2-165 / - வயது: 20 இனம்: பெண் | 456 | WYG0124750 வாக்காளர் பெயர்: நாகராஜ் தந்தை பெயர்: முனிசாமி புதியபழைய வீட்டு எண்: 2-169 / NA வயது: 33 இனம்: ஆண் | 457 | WYG0857573 வாக்காளர் பெயர்: ராமன் தந்தை பெயர்: சின்னசாமி புதியபழைய வீட்டு எண்: 2-172A / - வயது: 29 இனம்: ஆண் |
| 458 | WYG0857748 வாக்காளர் பெயர்: கவிதா கணவர் பெயர்: ராமன் புதியபழைய வீட்டு எண்: 2-172A / - வயது: 27 இனம்: பெண் | 459 | WYG0857607 வாக்காளர் பெயர்: ரவிசந்திரன் தந்தை பெயர்: நாகராஜ் புதியபழைய வீட்டு எண்: 2-173 / - வயது: 23 இனம்: ஆண் | 460 | WYG0589358 வாக்காளர் பெயர்: முனியம்மா கணவர் பெயர்: திம்மராயன் புதியபழைய வீட்டு எண்: 2-176 / - வயது: 26 இனம்: பெண் |
| 461 | WYG0589382 வாக்காளர் பெயர்: திம்மைய்யா தந்தை பெயர்: பெரியதிம்மப்பா புதியபழைய வீட்டு எண்: 2-180 / - வயது: 58 இனம்: ஆண் | 462 | WYG0857805 வாக்காளர் பெயர்: லட்சுமி தந்தை பெயர்: சின்னதிம்மைய்யா புதியபழைய வீட்டு எண்: 2-180 / - வயது: 40 இனம்: பெண் | 463 | WYG1090265 வாக்காளர் பெயர்: பொன்னுசாமி தந்தை பெயர்: முத்தப்பா புதியபழைய வீட்டு எண்: 2-183 / - வயது: 24 இனம்: ஆண் |
| 464 | WYG0124735 வாக்காளர் பெயர்: இராஜா தந்தை பெயர்: இராமப்பா புதியபழைய வீட்டு எண்: 2-184 / NA வயது: 28 இனம்: ஆண் | 465 | WYG0124743 வாக்காளர் பெயர்: சத்யா கணவர் பெயர்: இராஜா புதியபழைய வீட்டு எண்: 2-184 / NA வயது: 27 இனம்: பெண் | 466 | WYG0992115 வாக்காளர் பெயர்: சசிகுமார் தந்தை பெயர்: ராமப்பா புதியபழைய வீட்டு எண்: 2-184 / - வயது: 23 இனம்: ஆண் |

54-வேப்பனஹள்ளி சட்டமன்ற தொகுதி

பாகம் எண் 131

வாக்காளர் பட்டியல் - 2018

தொடர்ச்சி...

பிரிவு: 2-இம்மிடிநாயக்கன்பள்ளி (வ.கி) மற்றும் (ஊ) பெரியபேட்பள்ளி வார்டு 2 , பின்கோடு : 635117

| | | | | | |
|-----|--|-----|--|-----|---|
| 467 | WYG0857433 வாக்காளர் பெயர்: மஞ்சநாதன் தந்தை பெயர்: ராமப்பா புதியபழைய வீட்டு எண்: 2-184/ வயது: 23 இனம்: ஆண் | 468 | WYG0731885 வாக்காளர் பெயர்: முருகன் தந்தை பெயர்: முனியப்பா புதியபழைய வீட்டு எண்: 2-185 / 101C வயது: 35 இனம்: ஆண் | 469 | WYG0857466 வாக்காளர் பெயர்: சிரஞ்சீவி தந்தை பெயர்: அனுமப்பா புதியபழைய வீட்டு எண்: 2-185 / - வயது: 24 இனம்: ஆண் |
| 470 | WYG1285303 வாக்காளர் பெயர்: ஸ்ரீகாந்தி கணவர் பெயர்: கோபால் புதியபழைய வீட்டு எண்: 2-186 / - வயது: 21 இனம்: பெண் | 471 | WYG1382803 வாக்காளர் பெயர்: தேஜேஷ்வினி கணவர் பெயர்: நாகராஜ் புதியபழைய வீட்டு எண்: 2-189 / - வயது: 33 இனம்: பெண் | 472 | WYG0857714 வாக்காளர் பெயர்: வெங்கடலட்சுமி கணவர் பெயர்: முருகன் புதியபழைய வீட்டு எண்: 2-189 / - வயது: 30 இனம்: பெண் |
| 473 | WYG1382670 வாக்காளர் பெயர்: சங்கர் தந்தை பெயர்: சாதனப்பள்ளி புதியபழைய வீட்டு எண்: 2-189A / - வயது: 23 இனம்: ஆண் | 474 | WYG1420926 வாக்காளர் பெயர்: ரோஜா தந்தை பெயர்: சந்திரப்ப புதியபழைய வீட்டு எண்: 2-190A / - வயது: 19 இனம்: பெண் | 475 | WYG0857300 வாக்காளர் பெயர்: பத்மா கணவர் பெயர்: கணேசன் புதியபழைய வீட்டு எண்: 2-204 / - வயது: 29 இனம்: பெண் |
| 476 | WYG0857581 வாக்காளர் பெயர்: வெங்கடராஜ் தந்தை பெயர்: குருமூர்த்தியப்பா புதியபழைய வீட்டு எண்: 2-221 / - வயது: 35 இனம்: ஆண் | 477 | WYG1382753 வாக்காளர் பெயர்: ரத்னா கணவர் பெயர்: திருவள்ளுவர் புதியபழைய வீட்டு எண்: 2-240 / - வயது: 33 இனம்: பெண் | 478 | TN/14/074/0396757 வாக்காளர் பெயர்: கஸ்தூரி தந்தை பெயர்: மாதப்பன் புதியபழைய வீட்டு எண்: 2-256 / NA வயது: 40 இனம்: பெண் |
| 479 | WYG1285378 வாக்காளர் பெயர்: அஜித்குமாா் தந்தை பெயர்: பாபு புதியபழைய வீட்டு எண்: 2-299A / - வயது: 21 இனம்: ஆண் | 480 | WYG0589531 வாக்காளர் பெயர்: ரமேஷ் தந்தை பெயர்: வெங்கடகிரி புதியபழைய வீட்டு எண்: 2-857/ வயது: 29 இனம்: ஆண் | 481 | WYG1382738 வாக்காளர் பெயர்: முருகன் தந்தை பெயர்: பாப்பையா புதியபழைய வீட்டு எண்: 10 / - வயது: 32 இனம்: ஆண் |
| 482 | WYG1382761 வாக்காளர் பெயர்: வசந்தா கணவர் பெயர்: ராமசாமி புதியபழைய வீட்டு எண்: 12 / - வயது: 27 இனம்: பெண் | 483 | WYG1382704 வாக்காளர் பெயர்: பிரீதி கணவர் பெயர்: ராமசாமி புதியபழைய வீட்டு எண்: 12-1 / - வயது: 22 இனம்: பெண் | 484 | TN/14/074/0397287 வாக்காளர் பெயர்: அனுமந்தன் தந்தை பெயர்: பெத்ததிம்மப்பா புதியபழைய வீட்டு எண்: 17C / NA வயது: 43 இனம்: ஆண் |
| 485 | FMS3538089 வாக்காளர் பெயர்: இராஜா தந்தை பெயர்: சித்தப்பா புதியபழைய வீட்டு எண்: 19A / NA வயது: 40 இனம்: ஆண் | 486 | WYG1382746 வாக்காளர் பெயர்: ராமசாமி தந்தை பெயர்: சின்னத்தம்பி புதியபழைய வீட்டு எண்: 22 / - வயது: 31 இனம்: ஆண் | 487 | FMS3538360 வாக்காளர் பெயர்: பசம்மா கணவர் பெயர்: ஸ்ரீராமன் புதியபழைய வீட்டு எண்: 46 / 86A வயது: 38 இனம்: பெண் |
| 488 | FMS3538576 வாக்காளர் பெயர்: துளசியம்மா கணவர் பெயர்: திம்மப்பா புதியபழைய வீட்டு எண்: 47 / 80A வயது: 58 இனம்: பெண் | 489 | TN/14/074/0397106 வாக்காளர் பெயர்: பசம்மா தந்தை பெயர்: பசப்பா புதியபழைய வீட்டு எண்: 108 / 108 வயது: 52 இனம்: பெண் | 490 | FMS3537792 வாக்காளர் பெயர்: இராஜம்மாள் கணவர் பெயர்: பண்டிமுனியப்பா புதியபழைய வீட்டு எண்: 111 / 85H வயது: 63 இனம்: பெண் |
| 491 | FMS5733506 வாக்காளர் பெயர்: சீனப்பா தந்தை பெயர்: பண்டிமுனியப்பா புதியபழைய வீட்டு எண்: 111 / 85H வயது: 48 இனம்: ஆண் | 492 | TN/14/074/0397181 வாக்காளர் பெயர்: வெங்கடகிரியப்பா தந்தை பெயர்: பண்டியப்பா புதியபழைய வீட்டு எண்: 112 / 85I வயது: 55 இனம்: ஆண் | 493 | TN/14/074/0397156 வாக்காளர் பெயர்: நீலம்மா தந்தை பெயர்: வெங்கடகிரியப்பா புதியபழைய வீட்டு எண்: 112 / 85I வயது: 51 இனம்: பெண் |
| 494 | FMS5301262 வாக்காளர் பெயர்: ரஜினி தந்தை பெயர்: வெங்கடகிரியப்பா புதியபழைய வீட்டு எண்: 112 / 85I வயது: 51 இனம்: பெண் | 495 | FMS3541802 வாக்காளர் பெயர்: பசவராஜ் தந்தை பெயர்: பண்டிமுனியப்பா புதியபழைய வீட்டு எண்: 113 / 75D வயது: 48 இனம்: ஆண் | 496 | TN/14/074/0397262 வாக்காளர் பெயர்: பசவப்பா தந்தை பெயர்: பெத்தகங்கப்பா புதியபழைய வீட்டு எண்: 114 / 74 வயது: 65 இனம்: ஆண் |

54-வேப்பனஹள்ளி சட்டமன்ற தொகுதி

பாகம் எண் 131

வாக்காளர் பட்டியல் - 2018

தொடர்ச்சி...

பிரிவு: 2-இம்மிடிநாயக்கனப்பள்ளி (வ.கி) மற்றும் (ஊ) பெரியபேட்டப்பள்ளி வார்டு 2 , பின்கோடு : 635117

| | | | | | |
|-----|--|-----|--|-----|---|
| 497 | FMS3541422 வாக்காளர் பெயர்: பசம்மா கணவர் பெயர்: பசப்பா புதியபழைய வீட்டு எண்: 114 / 74 வயது: 59 இனம்: பெண் | 498 | FMS3538154 வாக்காளர் பெயர்: திம்மக்கா கணவர் பெயர்: சின்னதிம்மையா புதியபழைய வீட்டு எண்: 115 / 61 வயது: 66 இனம்: பெண் | 499 | TN/14/074/0396548 வாக்காளர் பெயர்: சாதனப்பள்ளி தந்தை பெயர்: சின்னதிம்மையா புதியபழைய வீட்டு எண்: 115 / 61 வயது: 43 இனம்: ஆண் |
| 500 | FMS5733514 வாக்காளர் பெயர்: துளசியம்மாள் கணவர் பெயர்: சாதனப்பள்ளி புதியபழைய வீட்டு எண்: 115 / 61 வயது: 33 இனம்: பெண் | 501 | FMS3539434 வாக்காளர் பெயர்: நாராயணசாமி தந்தை பெயர்: சின்னதிம்மையா புதியபழைய வீட்டு எண்: 116 / NA வயது: 38 இனம்: பெண் | 502 | FMS3538212 வாக்காளர் பெயர்: அனுராதா கணவர் பெயர்: நாராயணசாமி புதியபழைய வீட்டு எண்: 116 / NA வயது: 33 இனம்: பெண் |
| 503 | FMS3538386 வாக்காளர் பெயர்: மஞ்சளா கணவர் பெயர்: வெங்கடராஜிலு புதியபழைய வீட்டு எண்: 118 / NA வயது: 43 இனம்: பெண் | 504 | FMS1282169 வாக்காளர் பெயர்: சித்தப்பா தந்தை பெயர்: முனுசாமி புதியபழைய வீட்டு எண்: 119 / 75C வயது: 63 இனம்: ஆண் | 505 | TN/14/074/0397240 வாக்காளர் பெயர்: சாலம்மா கணவர் பெயர்: சித்தப்பா புதியபழைய வீட்டு எண்: 119 / 75C வயது: 58 இனம்: பெண் |
| 506 | FMS3537909 வாக்காளர் பெயர்: சகுந்தலா கணவர் பெயர்: இராஜா புதியபழைய வீட்டு எண்: 119A / NA வயது: 33 இனம்: பெண் | 507 | TN/14/074/0396534 வாக்காளர் பெயர்: வெங்கடராஜிலு தந்தை பெயர்: குளப்பா புதியபழைய வீட்டு எண்: 120 / 85 வயது: 53 இனம்: ஆண் | 508 | TN/14/074/0397121 வாக்காளர் பெயர்: விஜயம்மா கணவர் பெயர்: வெங்கடராஜிலு புதியபழைய வீட்டு எண்: 120 / 85 வயது: 48 இனம்: பெண் |
| 509 | FMS3537941 வாக்காளர் பெயர்: கிருஷ்ணப்பா தந்தை பெயர்: முனியப்பா புதியபழைய வீட்டு எண்: 121 / 67B வயது: 48 இனம்: ஆண் | 510 | FMS3537990 வாக்காளர் பெயர்: மாதம்மாள் கணவர் பெயர்: கிருஷ்ணப்பா புதியபழைய வீட்டு எண்: 121 / 67B வயது: 43 இனம்: பெண் | 511 | FMS3538998 வாக்காளர் பெயர்: கோவிந்தப்பா கணவர் பெயர்: முனியப்பா புதியபழைய வீட்டு எண்: 122 / 67B வயது: 58 இனம்: பெண் |
| 512 | FMS3538972 வாக்காளர் பெயர்: வெங்கட்டம்மா கணவர் பெயர்: கங்கப்பா புதியபழைய வீட்டு எண்: 124 / 66A வயது: 63 இனம்: பெண் | 513 | TN/14/074/0397190 வாக்காளர் பெயர்: நாராயணன் தந்தை பெயர்: கங்கப்பா புதியபழைய வீட்டு எண்: 124 / 66A வயது: 43 இனம்: ஆண் | 514 | TN/14/074/0397216 வாக்காளர் பெயர்: கங்கம்மா கணவர் பெயர்: சின்னகங்கப்பா புதியபழைய வீட்டு எண்: 125 / 66 வயது: 78 இனம்: பெண் |
| 515 | FMS3539939 வாக்காளர் பெயர்: திம்மக்கா கணவர் பெயர்: முனியப்பா புதியபழைய வீட்டு எண்: 125 / 66 வயது: 48 இனம்: பெண் | 516 | FMS5733522 வாக்காளர் பெயர்: சந்தோஷா தந்தை பெயர்: முனியப்பா புதியபழைய வீட்டு எண்: 125 / 66 வயது: 38 இனம்: பெண் | 517 | TN/14/074/0396435 வாக்காளர் பெயர்: பசப்பா தந்தை பெயர்: இராமப்பா புதியபழைய வீட்டு எண்: 127 / 65B வயது: 48 இனம்: ஆண் |
| 518 | FMS3539749 வாக்காளர் பெயர்: சுந்திரம்மா கணவர் பெயர்: பசப்பா புதியபழைய வீட்டு எண்: 127 / 65B வயது: 43 இனம்: பெண் | 519 | FMS3540804 வாக்காளர் பெயர்: கோவிந்தன் தந்தை பெயர்: திம்மப்பா புதியபழைய வீட்டு எண்: 127A / NA வயது: 38 இனம்: ஆண் | 520 | FMS3540374 வாக்காளர் பெயர்: தியாகராஜ் தந்தை பெயர்: திம்மப்பா புதியபழைய வீட்டு எண்: 127B / NA வயது: 37 இனம்: பெண் |
| 521 | FMS3540432 வாக்காளர் பெயர்: சாக்கியம்மா கணவர் பெயர்: தியாகராஜ் புதியபழைய வீட்டு எண்: 127B / NA வயது: 32 இனம்: பெண் | 522 | FMS3541091 வாக்காளர் பெயர்: கங்கப்பா தந்தை பெயர்: திம்மப்பா புதியபழைய வீட்டு எண்: 127D / NA வயது: 61 இனம்: ஆண் | 523 | FMS3542214 வாக்காளர் பெயர்: முருகன் தந்தை பெயர்: கங்கப்பா புதியபழைய வீட்டு எண்: 127D / NA வயது: 35 இனம்: ஆண் |
| 524 | FMS3538337 வாக்காளர் பெயர்: சின்னபிட்டம்மா கணவர் பெயர்: சித்தப்பா புதியபழைய வீட்டு எண்: 129 / 88-F வயது: 53 இனம்: பெண் | 525 | FMS3541190 வாக்காளர் பெயர்: முனியப்பா தந்தை பெயர்: சித்தப்பா புதியபழைய வீட்டு எண்: 129 / 88F வயது: 38 இனம்: ஆண் | 526 | TN/14/074/0396582 வாக்காளர் பெயர்: நாராயணசாமி தந்தை பெயர்: கங்கப்பா புதியபழைய வீட்டு எண்: 130 / 89A வயது: 47 இனம்: ஆண் |

54-வேப்பனஹள்ளி சட்டமன்ற தொகுதி

பாகம் எண் 131

வாக்காளர் பட்டியல் - 2018

தொடர்ச்சி...

பிரிவு: 2-இம்மிடிநாயக்கனப்பள்ளி (வ.கி) மற்றும் (ஆ) பெரியபேட்டப்பள்ளி வார்டு 2 , பின்கோடு : 635117

| | | | | | |
|-----|---|-----|--|-----|--|
| 527 | TN/14/074/0397183 வாக்காளர் பெயர்: மஞ்சம்மா கணவர் பெயர்: நாராயணசாமி புதியபழைய வீட்டு எண்: 130 / 89A வயது: 37 இனம்: பெண் | 528 | TN/14/074/0397179 வாக்காளர் பெயர்: ராஜம்மா கணவர் பெயர்: வெங்கடேஷ் புதியபழைய வீட்டு எண்: 130-A / NA வயது: 58 இனம்: பெண் | 529 | FMS3539020 வாக்காளர் பெயர்: சுமித்ரா கணவர் பெயர்: திம்மராஜ் புதியபழைய வீட்டு எண்: 131 / 89B வயது: 39 இனம்: பெண் |
| 530 | FMS3538600 வாக்காளர் பெயர்: நீலம்மா கணவர் பெயர்: சீனிவாசன் புதியபழைய வீட்டு எண்: 132 / NA வயது: 33 இனம்: பெண் | 531 | TN/14/074/0396559 வாக்காளர் பெயர்: வெங்கட்ராமப்பா தந்தை பெயர்: திம்மையா புதியபழைய வீட்டு எண்: 133 / NA வயது: 68 இனம்: ஆண் | 532 | TN/14/074/0397136 வாக்காளர் பெயர்: முனிலட்சுமி கணவர் பெயர்: வெங்கடராமய்யா புதியபழைய வீட்டு எண்: 133 / NA வயது: 58 இனம்: பெண் |
| 533 | FMS3538196 வாக்காளர் பெயர்: முனியம்மா கணவர் பெயர்: வெங்கட்ராமப்பா புதியபழைய வீட்டு எண்: 134 / 83E வயது: 58 இனம்: பெண் | 534 | TN/14/074/0397081 வாக்காளர் பெயர்: பார்வதியம்மா கணவர் பெயர்: வெங்கட்ராமய்யா புதியபழைய வீட்டு எண்: 135 / 69 வயது: 60 இனம்: பெண் | 535 | FMS1281872 வாக்காளர் பெயர்: நாகம்மாள் கணவர் பெயர்: இராமகிருஷ்ணன் புதியபழைய வீட்டு எண்: 136 / 81A வயது: 53 இனம்: பெண் |
| 536 | FMS3539442 வாக்காளர் பெயர்: சுனந்தா கணவர் பெயர்: முனிரத்தினம் புதியபழைய வீட்டு எண்: 136 / 81A வயது: 48 இனம்: பெண் | 537 | FMS3538477 வாக்காளர் பெயர்: சஜாத்தா கணவர் பெயர்: வெங்கட்டப்பா புதியபழைய வீட்டு எண்: 136 / 81A வயது: 38 இனம்: பெண் | 538 | FMS3539582 வாக்காளர் பெயர்: திம்மதாசப்பா தந்தை பெயர்: நஞ்சப்பா புதியபழைய வீட்டு எண்: 137 / 72A வயது: 83 இனம்: ஆண் |
| 539 | TN/14/074/0396521 வாக்காளர் பெயர்: பசப்பா மற்றவர் பெயர்: முனுசாமி புதியபழைய வீட்டு எண்: 138 / 57C வயது: 73 இனம்: ஆண் | 540 | TN/14/074/0397110 வாக்காளர் பெயர்: திம்மக்கா கணவர் பெயர்: பசப்பா புதியபழைய வீட்டு எண்: 138 / 57C வயது: 63 இனம்: பெண் | 541 | TN/14/074/0397220 வாக்காளர் பெயர்: திம்மக்கா கணவர் பெயர்: வெங்கட்டபதி புதியபழைய வீட்டு எண்: 139 / 22 வயது: 83 இனம்: பெண் |
| 542 | FMS1282086 வாக்காளர் பெயர்: ஈஸ்வரப்பா தந்தை பெயர்: வெங்கட்டபதி புதியபழைய வீட்டு எண்: 139 / 22 வயது: 67 இனம்: பெண் | 543 | TN/14/074/0396579 வாக்காளர் பெயர்: அனுமந்தப்பா தந்தை பெயர்: கங்கப்பா புதியபழைய வீட்டு எண்: 140 / NA வயது: 65 இனம்: ஆண் | 544 | TN/14/074/0397145 வாக்காளர் பெயர்: கங்கம்மா கணவர் பெயர்: அனுமநாதப்பா புதியபழைய வீட்டு எண்: 140 / NA வயது: 61 இனம்: பெண் |
| 545 | FMS3538808 வாக்காளர் பெயர்: பெத்தகம்மா கணவர் பெயர்: பாலப்பன் புதியபழைய வீட்டு எண்: 141 / 70B வயது: 93 இனம்: பெண் | 546 | TN/14/074/0397202 வாக்காளர் பெயர்: கோபால் தந்தை பெயர்: பாலப்பன் புதியபழைய வீட்டு எண்: 141 / 70B வயது: 73 இனம்: ஆண் | 547 | TN/14/074/0396583 வாக்காளர் பெயர்: பாலகிருஷ்ணன் தந்தை பெயர்: கோபால் புதியபழைய வீட்டு எண்: 141 / 70B வயது: 40 இனம்: ஆண் |
| 548 | FMS3537933 வாக்காளர் பெயர்: வனித்தா கணவர் பெயர்: பாலகிருஷ்ணன் புதியபழைய வீட்டு எண்: 141 / 70B வயது: 31 இனம்: பெண் | 549 | FMS3542107 வாக்காளர் பெயர்: கோவிந்தப்பா தந்தை பெயர்: பாலப்பா புதியபழைய வீட்டு எண்: 142 / 70B வயது: 63 இனம்: ஆண் | 550 | FMS3542123 வாக்காளர் பெயர்: காமாட்சி கணவர் பெயர்: கோவிந்தப்பன் புதியபழைய வீட்டு எண்: 142 / 70C வயது: 51 இனம்: பெண் |
| 551 | FMS3537982 வாக்காளர் பெயர்: பாலகிஷோர் தந்தை பெயர்: கோவிந்தப்பன் புதியபழைய வீட்டு எண்: 142 / 70C வயது: 38 இனம்: ஆண் | 552 | FMS3540630 வாக்காளர் பெயர்: பாலசந்தர் தந்தை பெயர்: கோவிந்தப்பா புதியபழைய வீட்டு எண்: 142 / 70C வயது: 35 இனம்: ஆண் | 553 | FMS3538261 வாக்காளர் பெயர்: நதியா கணவர் பெயர்: பாலகிஷோர் புதியபழைய வீட்டு எண்: 142 / 70C வயது: 32 இனம்: பெண் |
| 554 | FMS3541661 வாக்காளர் பெயர்: வெங்கட்ராஜ் தந்தை பெயர்: முனுசாமி புதியபழைய வீட்டு எண்: 143 / 57-C வயது: 73 இனம்: ஆண் | 555 | FMS3541489 வாக்காளர் பெயர்: அன்னபூரணா கணவர் பெயர்: நாராயணசாமி புதியபழைய வீட்டு எண்: 143A / NA வயது: 38 இனம்: பெண் | 556 | TN/14/074/0397170 வாக்காளர் பெயர்: திம்மப்பா தந்தை பெயர்: இராமப்பா புதியபழைய வீட்டு எண்: 144 / 76 வயது: 78 இனம்: ஆண் |

54-வேப்பனஹள்ளி சட்டமன்ற தொகுதி

பாகம் எண் 131

வாக்காளர் பட்டியல் - 2018

தொடர்ச்சி...

பிரிவு: 2-இம்மிடிநாயக்கனப்பள்ளி (வ.கி) மற்றும் (ஊ) பெரியபேட்டப்பள்ளி வார்டு 2 , பின்கோடு : 635117

| | | | | | |
|-----|--|-----|---|-----|---|
| 557 | FMS3538675 வாக்காளர் பெயர்: திம்மப்பா கணவர் பெயர்: நல்லப்பா புதியபழைய வீட்டு எண்: 144 / 76 வயது: 78 இனம்: பெண் | 558 | TN/14/074/0397241 வாக்காளர் பெயர்: சித்தம்மா கணவர் பெயர்: திம்மப்பா புதியபழைய வீட்டு எண்: 144 / 76 வயது: 61 இனம்: பெண் | 559 | FMS1281781 வாக்காளர் பெயர்: சீனிவாசன் மற்றவர் பெயர்: திம்மப்பா புதியபழைய வீட்டு எண்: 145 / 76A வயது: 42 இனம்: ஆண் |
| 560 | FMS3538410 வாக்காளர் பெயர்: ஆனந்தி கணவர் பெயர்: சீனிவாசன் புதியபழைய வீட்டு எண்: 145 / 76A வயது: 32 இனம்: பெண் | 561 | FMS3539475 வாக்காளர் பெயர்: ஸ்ரீராமன் மற்றவர் பெயர்: திம்மப்பா புதியபழைய வீட்டு எண்: 146 / 86A வயது: 53 இனம்: ஆண் | 562 | FMS1282276 வாக்காளர் பெயர்: திம்மப்பா தந்தை பெயர்: வெங்கட்ராமப்பா புதியபழைய வீட்டு எண்: 147 / 80A வயது: 61 இனம்: ஆண் |
| 563 | TN/14/074/0396523 வாக்காளர் பெயர்: திம்மராஜ் தந்தை பெயர்: வெங்கட்ராமப்பா புதியபழைய வீட்டு எண்: 148 / 80 வயது: 63 இனம்: ஆண் | 564 | TN/14/074/0397211 வாக்காளர் பெயர்: சந்திரம்மா கணவர் பெயர்: திம்மராஜ் புதியபழைய வீட்டு எண்: 148 / 80 வயது: 43 இனம்: பெண் | 565 | FMS3537859 வாக்காளர் பெயர்: எல்லம்மாள் கணவர் பெயர்: பசப்பா புதியபழைய வீட்டு எண்: 149 / 79 வயது: 55 இனம்: பெண் |
| 566 | TN/14/074/0397289 வாக்காளர் பெயர்: இரங்கப்பா மற்றவர் பெயர்: பசப்பா புதியபழைய வீட்டு எண்: 149 / 79 வயது: 38 இனம்: ஆண் | 567 | FMS3538303 வாக்காளர் பெயர்: இலட்சுமி கணவர் பெயர்: இரங்கப்பா புதியபழைய வீட்டு எண்: 149 / 79 வயது: 34 இனம்: பெண் | 568 | TN/14/074/0396551 வாக்காளர் பெயர்: வெங்கட்ராஜிலு தந்தை பெயர்: எல்லப்பா புதியபழைய வீட்டு எண்: 150 / 78 வயது: 55 இனம்: பெண் |
| 569 | FMS3538964 வாக்காளர் பெயர்: வெங்கட்டலட்சுமி கணவர் பெயர்: வெங்கட்ராஜிலு புதியபழைய வீட்டு எண்: 150 / 78 வயது: 48 இனம்: பெண் | 570 | TN/14/074/0397278 வாக்காளர் பெயர்: கலாவதி கணவர் பெயர்: முனுசாமி புதியபழைய வீட்டு எண்: 152 / 100 வயது: 43 இனம்: பெண் | 571 | FMS5733548 வாக்காளர் பெயர்: இராஜம்மா கணவர் பெயர்: நல்லராத்தப்பா புதியபழைய வீட்டு எண்: 154 / 100B வயது: 57 இனம்: பெண் |
| 572 | FMS3538451 வாக்காளர் பெயர்: துளசியம்மாள் தந்தை பெயர்: நல்லராதியப்பா புதியபழைய வீட்டு எண்: 154 / 100B வயது: 33 இனம்: பெண் | 573 | FMS3537966 வாக்காளர் பெயர்: திம்மக்கா கணவர் பெயர்: வெங்கட்ராமப்பா புதியபழைய வீட்டு எண்: 155 / 85 வயது: 73 இனம்: பெண் | 574 | TN/14/074/0397161 வாக்காளர் பெயர்: பசப்பா தந்தை பெயர்: வெங்கட்ராமப்பா புதியபழைய வீட்டு எண்: 155 / 85 வயது: 61 இனம்: ஆண் |
| 575 | TN/14/074/0397168 வாக்காளர் பெயர்: பார்வதியம்மா கணவர் பெயர்: பசப்பா புதியபழைய வீட்டு எண்: 155 / 85 வயது: 53 இனம்: பெண் | 576 | FMS3542479 வாக்காளர் பெயர்: வெங்கடேஷ் மற்றவர் பெயர்: பசப்பா புதியபழைய வீட்டு எண்: 155 / 85 வயது: 31 இனம்: ஆண் | 577 | TN/14/074/0396522 வாக்காளர் பெயர்: போடியப்பா தந்தை பெயர்: முனியப்பா புதியபழைய வீட்டு எண்: 156 / 85C வயது: 71 இனம்: ஆண் |
| 578 | TN/14/074/0397112 வாக்காளர் பெயர்: முனிஸ்சுமி கணவர் பெயர்: போடியப்பா புதியபழைய வீட்டு எண்: 156 / 85C வயது: 61 இனம்: பெண் | 579 | FMS3539558 வாக்காளர் பெயர்: வெங்கட்ராஜ் தந்தை பெயர்: போடியப்பா புதியபழைய வீட்டு எண்: 156 / 85C வயது: 33 இனம்: ஆண் | 580 | WYG1420892 வாக்காளர் பெயர்: ஜெயலட்சுமி கணவர் பெயர்: வெங்கட்ராஜ் புதியபழைய வீட்டு எண்: 156 / - வயது: 21 இனம்: பெண் |
| 581 | FMS3542438 வாக்காளர் பெயர்: மாதேஷ் தந்தை பெயர்: போடியப்பா புதியபழைய வீட்டு எண்: 156B / NA வயது: 35 இனம்: ஆண் | 582 | TN/14/074/0397068 வாக்காளர் பெயர்: சீதம்மா கணவர் பெயர்: அப்போஜி புதியபழைய வீட்டு எண்: 157 / 38 வயது: 63 இனம்: பெண் | 583 | FMS3538618 வாக்காளர் பெயர்: இலட்சுமி மற்றவர் பெயர்: வெங்கடேஷ் புதியபழைய வீட்டு எண்: 160 / 85G வயது: 41 இனம்: பெண் |
| 584 | TN/14/074/0396509 வாக்காளர் பெயர்: சந்திரப்பா தந்தை பெயர்: பாப்பண்ணா புதியபழைய வீட்டு எண்: 161 / 81 வயது: 58 இனம்: ஆண் | 585 | TN/14/074/0397099 வாக்காளர் பெயர்: சரசம்மா கணவர் பெயர்: சந்திரப்பா புதியபழைய வீட்டு எண்: 161 / 81B வயது: 51 இனம்: பெண் | 586 | TN/14/074/0397193 வாக்காளர் பெயர்: கிருஷ்ணப்பா மற்றவர் பெயர்: பாப்பண்ணா புதியபழைய வீட்டு எண்: 162 / NA வயது: 49 இனம்: ஆண் |

54-வேப்பனஹள்ளி சட்டமன்ற தொகுதி

பாகம் எண் 131

வாக்காளர் பட்டியல் - 2018

தொடர்ச்சி...

பிரிவு: 2-இம்மிடிநாயக்கன்பள்ளி (வ.கி) மற்றும் (ஊ) பெரியபேட்டப்பள்ளி வார்டு 2 , பின்கோடு : 635117

| | | | | | |
|-----|---|-----|---|-----|---|
| 587 | FMS3538238 வாக்காளர் பெயர்: முனியம்பா கணவர் பெயர்: கிருஷ்ணப்பா புதியபழைய வீட்டு எண்: 162 / NA வயது: 40 இனம்: பெண் | 588 | FMS3537818 வாக்காளர் பெயர்: திம்மக்கா கணவர் பெயர்: பாப்பண்ணா புதியபழைய வீட்டு எண்: 163 / NA வயது: 53 இனம்: பெண் | 589 | TN/14/074/0397139 வாக்காளர் பெயர்: சித்ரா கணவர் பெயர்: திம்மராயசாமி புதியபழைய வீட்டு எண்: 163 / 79A வயது: 43 இனம்: பெண் |
| 590 | FMS3539343 வாக்காளர் பெயர்: வெங்கடப்பா தந்தை பெயர்: முனியப்பா புதியபழைய வீட்டு எண்: 164 / 67 வயது: 63 இனம்: ஆண் | 591 | FMS3538865 வாக்காளர் பெயர்: பார்வத்தம்மா கணவர் பெயர்: வெங்கட்டப்பா புதியபழைய வீட்டு எண்: 164 / 67 வயது: 53 இனம்: பெண் | 592 | TN/14/074/0397228 வாக்காளர் பெயர்: யுமாரப்பா தந்தை பெயர்: பூசலப்பா புதியபழைய வீட்டு எண்: 165 / 105G வயது: 53 இனம்: ஆண் |
| 593 | TN/14/074/0397203 வாக்காளர் பெயர்: மங்கம்மா கணவர் பெயர்: மாரப்பா புதியபழைய வீட்டு எண்: 165 / 105G வயது: 45 இனம்: பெண் | 594 | WYG0731737 வாக்காளர் பெயர்: இஸ்ரவேல் தந்தை பெயர்: நாகராஜ் புதியபழைய வீட்டு எண்: 165 / 52 வயது: 25 இனம்: ஆண் | 595 | FMS3540515 வாக்காளர் பெயர்: கோவிந்தம்மா கணவர் பெயர்: நாகராஜ் புதியபழைய வீட்டு எண்: 165A / NA வயது: 58 இனம்: பெண் |
| 596 | TN/14/074/0396451 வாக்காளர் பெயர்: நாகராஜ் தந்தை பெயர்: சீத்தப்பா புதியபழைய வீட்டு எண்: 165B / NA வயது: 54 இனம்: ஆண் | 597 | TN/14/074/0397219 வாக்காளர் பெயர்: சரசம்மா மற்றவர் பெயர்: நாகராஜ் புதியபழைய வீட்டு எண்: 165B / NA வயது: 44 இனம்: பெண் | 598 | FMS3537875 வாக்காளர் பெயர்: கலாவதி கணவர் பெயர்: குள்ளப்பன் புதியபழைய வீட்டு எண்: 166 / 105 வயது: 33 இனம்: பெண் |
| 599 | FMS3540754 வாக்காளர் பெயர்: முனிராஜ் தந்தை பெயர்: முனியப்பா புதியபழைய வீட்டு எண்: 168 / 105-E வயது: 58 இனம்: ஆண் | 600 | FMS3538980 வாக்காளர் பெயர்: முனியம்மா கணவர் பெயர்: முனிராஜ் புதியபழைய வீட்டு எண்: 168 / 105E வயது: 53 இனம்: பெண் | 601 | WYG0991992 வாக்காளர் பெயர்: சிவரஞ்சனி தந்தை பெயர்: முனிராஜ் புதியபழைய வீட்டு எண்: 168 / - வயது: 22 இனம்: பெண் |
| 602 | FMS3538139 வாக்காளர் பெயர்: சென்னம்மா கணவர் பெயர்: முனுசாமி புதியபழைய வீட்டு எண்: 169 / 105F வயது: 48 இனம்: பெண் | 603 | FMS3538592 வாக்காளர் பெயர்: அண்ணாமலை தந்தை பெயர்: நடேசன் புதியபழைய வீட்டு எண்: 170 / 105D வயது: 53 இனம்: ஆண் | 604 | FMS3538436 வாக்காளர் பெயர்: சாலம்மா கணவர் பெயர்: அண்ணாமலை புதியபழைய வீட்டு எண்: 170 / 105D வயது: 43 இனம்: பெண் |
| 605 | FMS5733555 வாக்காளர் பெயர்: முனியப்பா தந்தை பெயர்: மாரப்பா புதியபழைய வீட்டு எண்: 171 / 105-I வயது: 61 இனம்: ஆண் | 606 | FMS1282250 வாக்காளர் பெயர்: மாரப்பா தந்தை பெயர்: முனியப்பா புதியபழைய வீட்டு எண்: 171 / 105I வயது: 45 இனம்: ஆண் | 607 | FMS3542164 வாக்காளர் பெயர்: ராணி கணவர் பெயர்: மாரப்பா புதியபழைய வீட்டு எண்: 171 / 105I வயது: 42 இனம்: பெண் |
| 608 | FMS3542222 வாக்காளர் பெயர்: ஜெய்சங்கர் தந்தை பெயர்: முனுசாமி புதியபழைய வீட்டு எண்: 171 / 105I வயது: 35 இனம்: ஆண் | 609 | FMS1282326 வாக்காளர் பெயர்: திம்மராயன் தந்தை பெயர்: முனுசாமி புதியபழைய வீட்டு எண்: 172 / 105H வயது: 65 இனம்: ஆண் | 610 | TN/14/074/0397089 வாக்காளர் பெயர்: ராஜம்மாள் கணவர் பெயர்: திம்மராயன் புதியபழைய வீட்டு எண்: 172 / 105H வயது: 45 இனம்: பெண் |
| 611 | TN/14/074/0396506 வாக்காளர் பெயர்: நாகராஜ் தந்தை பெயர்: திம்மப்பா புதியபழைய வீட்டு எண்: 173 / 105J வயது: 58 இனம்: ஆண் | 612 | FMS3538949 வாக்காளர் பெயர்: சின்னப்பாப்பா கணவர் பெயர்: நாகராஜ் புதியபழைய வீட்டு எண்: 173 / 105J வயது: 48 இனம்: பெண் | 613 | FMS1282888 வாக்காளர் பெயர்: முனிசாதன் தந்தை பெயர்: பெரியதிம்மப்பா புதியபழைய வீட்டு எண்: 174 / 150J வயது: 45 இனம்: ஆண் |
| 614 | FMS3537883 வாக்காளர் பெயர்: பத்மா கணவர் பெயர்: முனிசாதன் புதியபழைய வீட்டு எண்: 174 / 105J வயது: 38 இனம்: பெண் | 615 | TN/14/074/0397189 வாக்காளர் பெயர்: முனிராஜ் தந்தை பெயர்: இராமப்பா புதியபழைய வீட்டு எண்: 175 / 105K வயது: 58 இனம்: ஆண் | 616 | TN/14/074/0396561 வாக்காளர் பெயர்: ஊசலியப்பா தந்தை பெயர்: மாரப்பா புதியபழைய வீட்டு எண்: 176 / 105L வயது: 68 இனம்: ஆண் |

54-வேப்பனஹள்ளி சட்டமன்ற தொகுதி

பாகம் எண் 131

வாக்காளர் பட்டியல் - 2018

தொடர்ச்சி...

பிரிவு: 2-இம்மிடிநாயக்கனப்பள்ளி (வ.கி) மற்றும் (ஊ) பெரியபேட்டப்பள்ளி வார்டு 2 , பின்கோடு : 635117

| | | | | | |
|-----|---|-----|---|-----|---|
| 617 | TN/14/074/0397141 வாக்காளர் பெயர்: முனியம்மாள் கணவர் பெயர்: குள்ளப்பா புதியபழைய வீட்டு எண்: 176 / 105-L வயது: 61 இனம்: பெண் | 618 | FMS3538295 வாக்காளர் பெயர்: திம்மராயன் தந்தை பெயர்: குள்ளப்பா புதியபழைய வீட்டு எண்: 176 / 105L வயது: 37 இனம்: பெண் | 619 | FMS3539509 வாக்காளர் பெயர்: சின்னதிம்ம்பா தந்தை பெயர்: சாதப்பா புதியபழைய வீட்டு எண்: 178 / 105N வயது: 78 இனம்: ஆண் |
| 620 | FMS3538683 வாக்காளர் பெயர்: பெரியப்பாப்பா கணவர் பெயர்: சின்னதிம்ம்பா புதியபழைய வீட்டு எண்: 178 / 105N வயது: 73 இனம்: பெண் | 621 | FMS3542776 வாக்காளர் பெயர்: முனிலட்சுமி கணவர் பெயர்: முனிராஜ் புதியபழைய வீட்டு எண்: 179 / 105O வயது: 38 இனம்: பெண் | 622 | TN/14/074/0397131 வாக்காளர் பெயர்: பாஞ்சாலி கணவர் பெயர்: சின்னதிம்மன் புதியபழைய வீட்டு எண்: 180 / 105L வயது: 48 இனம்: பெண் |
| 623 | TN/14/074/0397163 வாக்காளர் பெயர்: நரசம்மாள் கணவர் பெயர்: கெஞ்சப்பா புதியபழைய வீட்டு எண்: 181 / 105O வயது: 66 இனம்: பெண் | 624 | FMS5279658 வாக்காளர் பெயர்: மரியப்பா தந்தை பெயர்: கெஞ்சப்பா புதியபழைய வீட்டு எண்: 181 / 105O வயது: 45 இனம்: ஆண் | 625 | FMS3537776 வாக்காளர் பெயர்: மஞ்சளா கணவர் பெயர்: மரியப்பா புதியபழைய வீட்டு எண்: 181 / 105O வயது: 37 இனம்: பெண் |
| 626 | FMS3540564 வாக்காளர் பெயர்: நாராயணசாமி தந்தை பெயர்: கெஞ்சப்பா புதியபழைய வீட்டு எண்: 181 / 105O வயது: 37 இனம்: ஆண் | 627 | FMS3541943 வாக்காளர் பெயர்: திம்மராயன் தந்தை பெயர்: பைரப்பா புதியபழைய வீட்டு எண்: 182 / 105P வயது: 73 இனம்: ஆண் | 628 | TN/14/074/0397148 வாக்காளர் பெயர்: திம்மக்கா மற்றவர் பெயர்: திம்மராயன் புதியபழைய வீட்டு எண்: 182 / 105P வயது: 53 இனம்: பெண் |
| 629 | TN/14/074/0397187 வாக்காளர் பெயர்: முத்தப்பா தந்தை பெயர்: முனியப்பா புதியபழைய வீட்டு எண்: 183 / 97 வயது: 63 இனம்: ஆண் | 630 | TN/14/074/0397166 வாக்காளர் பெயர்: ராணி கணவர் பெயர்: முத்தப்பா புதியபழைய வீட்டு எண்: 183 / 97 வயது: 45 இனம்: பெண் | 631 | TN/14/074/0396526 வாக்காளர் பெயர்: முனுசாமி தந்தை பெயர்: காக்கிமுனியப்பா புதியபழைய வீட்டு எண்: 184 / 101A வயது: 53 இனம்: ஆண் |
| 632 | TN/14/074/0397075 வாக்காளர் பெயர்: யசோதம்மாள் கணவர் பெயர்: முனுசாமி புதியபழைய வீட்டு எண்: 184 / 101A வயது: 48 இனம்: பெண் | 633 | TN/14/074/0396434 வாக்காளர் பெயர்: முனியப்பா தந்தை பெயர்: காக்கிமுனியப்பா புதியபழைய வீட்டு எண்: 185 / 101C வயது: 68 இனம்: ஆண் | 634 | TN/14/074/0397027 வாக்காளர் பெயர்: வெங்கட்டம்மா கணவர் பெயர்: முனியப்பா புதியபழைய வீட்டு எண்: 185 / 101C வயது: 60 இனம்: பெண் |
| 635 | TN/14/074/0396440 வாக்காளர் பெயர்: அனுமப்பா தந்தை பெயர்: கங்கப்பா புதியபழைய வீட்டு எண்: 185 / 101C வயது: 53 இனம்: ஆண் | 636 | TN/14/074/0397277 வாக்காளர் பெயர்: முனிரத்தினம் கணவர் பெயர்: அனுமப்பா புதியபழைய வீட்டு எண்: 185 / 101C வயது: 51 இனம்: பெண் | 637 | FMS3537834 வாக்காளர் பெயர்: அஞ்சளா கணவர் பெயர்: முருகன் புதியபழைய வீட்டு எண்: 185 / 101C வயது: 33 இனம்: பெண் |
| 638 | TN/14/074/0396452 வாக்காளர் பெயர்: முனுசாமி தந்தை பெயர்: திம்மையா புதியபழைய வீட்டு எண்: 186 / 101 வயது: 60 இனம்: ஆண் | 639 | FMS3539327 வாக்காளர் பெயர்: சாந்தம்மா கணவர் பெயர்: முனிசாமி புதியபழைய வீட்டு எண்: 186 / 101 வயது: 43 இனம்: பெண் | 640 | TN/14/074/0396512 வாக்காளர் பெயர்: சாதனப்பள்ளி மற்றவர் பெயர்: வெங்கட்டம்மையா புதியபழைய வீட்டு எண்: 189A / NA வயது: 48 இனம்: ஆண் |
| 641 | FMS3539335 வாக்காளர் பெயர்: நாகம்மா கணவர் பெயர்: சாதனப்பள்ளி புதியபழைய வீட்டு எண்: 198A / NA வயது: 36 இனம்: பெண் | 642 | WYG0589432 வாக்காளர் பெயர்: சீனிவாசன் தந்தை பெயர்: திம்மராயன் புதியபழைய வீட்டு எண்: 270 / 2-106 வயது: 35 இனம்: ஆண் | 643 | WYG0589440 வாக்காளர் பெயர்: ருக்கம்மாள் கணவர் பெயர்: சீனிவாசன் புதியபழைய வீட்டு எண்: 270 / 2-106 வயது: 33 இனம்: பெண் |
| 644 | WYG0589499 வாக்காளர் பெயர்: ரவிசந்திரன் தந்தை பெயர்: சித்தப்பா புதியபழைய வீட்டு எண்: 317 / 2-119 வயது: 33 இனம்: ஆண் | 645 | WYG0589507 வாக்காளர் பெயர்: அமராவதி கணவர் பெயர்: ரவிசந்திரன் புதியபழைய வீட்டு எண்: 317 / 2-119 வயது: 30 இனம்: பெண் | 646 | WYG0589549 வாக்காளர் பெயர்: கங்கராஜ் தந்தை பெயர்: சஞ்சீவன் புதியபழைய வீட்டு எண்: 337 / 2-1258 வயது: 30 இனம்: ஆண் |

54-வேப்பனஹள்ளி சட்டமன்ற தொகுதி

பாகம் எண் 131

வாக்காளர் பட்டியல் - 2018

பிரிவு: 2-இம்மிடிநாயக்கனப்பள்ளி (வ.கி) மற்றும் (ஊ) பெரியபேட்டப்பள்ளி வார்டு 2 , பின்கோடு : 635117

| | | |
|--|---|--|
| 647 WYG0589515 வாக்காளர் பெயர்: ஸ்ரீராமன் தந்தை பெயர்: ஸ்ரீராமன் புதிய/பழைய வீட்டு எண்: 337 / 2-127 வயது: 26 இனம்: ஆண் | 648 WYG0589523 வாக்காளர் பெயர்: ஏஞ்சலா கணவர் பெயர்: முனியப்பன் புதிய/பழைய வீட்டு எண்: 339 / 1-129 வயது: 28 இனம்: பெண் | 649 WYG0589424 வாக்காளர் பெயர்: திம்மராஜ் தந்தை பெயர்: இராமகிருஷ்ணன் புதிய/பழைய வீட்டு எண்: 353 / 2-136 வயது: 27 இனம்: ஆண் |
| 650 WYG0589481 வாக்காளர் பெயர்: சந்திரம்மா கணவர் பெயர்: சங்கரப்பா புதிய/பழைய வீட்டு எண்: 366 / 2-141 வயது: 30 இனம்: பெண் | 651 WYG0589416 வாக்காளர் பெயர்: லலிதா கணவர் பெயர்: வெங்கடேஷ் புதிய/பழைய வீட்டு எண்: 403 / 1-158 வயது: 28 இனம்: பெண் | 652 WYG0589457 வாக்காளர் பெயர்: பாலகிருஷ்ணன் தந்தை பெயர்: பாலப்பா புதிய/பழைய வீட்டு எண்: 411 / 2-160 வயது: 37 இனம்: ஆண் |
| 653 WYG0589473 வாக்காளர் பெயர்: வீரப்பா தந்தை பெயர்: கோவிந்தப்பா புதிய/பழைய வீட்டு எண்: 421 / 2-167A வயது: 36 இனம்: ஆண் | 654 WYG0589556 வாக்காளர் பெயர்: வெங்கடராஜிலு தந்தை பெயர்: பெரியதிம்மையா புதிய/பழைய வீட்டு எண்: 442 / 2-118 வயது: 48 இனம்: ஆண் | 655 WYG0589408 வாக்காளர் பெயர்: திம்மராயன் தந்தை பெயர்: சின்னதிம்மப்பா புதிய/பழைய வீட்டு எண்: 446 / 2-180 வயது: 38 இனம்: ஆண் |
| 656 FMS3540648 வாக்காளர் பெயர்: வெங்கடேஷ் தந்தை பெயர்: பசப்பா புதிய/பழைய வீட்டு எண்: 1358 / 57C வயது: 35 இனம்: ஆண் | | |

54-வேப்பனஹள்ளி சட்டமன்ற தொகுதி

பாகம் எண் 131

வாக்காளர் பட்டியல் - 2018

தொடர்ச்சி...

பிரிவு: 3-இம்மிடிநாயக்கன்பள்ளி (வ.கி) மற்றும் (ஆ) சின்னபேட்பள்ளி வார்டு 2, பின்கோடு : 635117

| | | | | | |
|-----|--|-----|--|-----|---|
| 657 | WYG1090380 வாக்காளர் பெயர்: அம்பிகா கணவர் பெயர்: தானுவேல் புதியபழைய வீட்டு எண்: na/- வயது: 25 இனம்: பெண் | 658 | WYG0731844 வாக்காளர் பெயர்: சஞ்சீவம்மா கணவர் பெயர்: கிருஷ்ணப்பா புதியபழைய வீட்டு எண்: 1/- வயது: 46 இனம்: பெண் | 659 | WYG0857243 வாக்காளர் பெயர்: வெங்கடசாமி தந்தை பெயர்: திம்மப்பா புதியபழைய வீட்டு எண்: 1/- வயது: 30 இனம்: ஆண் |
| 660 | WYG0857342 வாக்காளர் பெயர்: துளசியம்மா கணவர் பெயர்: முருகன் புதியபழைய வீட்டு எண்: 1-59/- வயது: 42 இனம்: பெண் | 661 | WYG0857557 வாக்காளர் பெயர்: முனியப்பன் தந்தை பெயர்: முனுசாமி புதியபழைய வீட்டு எண்: 1-84 / 2-88A வயது: 29 இனம்: ஆண் | 662 | WYG0731869 வாக்காளர் பெயர்: அஞ்சலி கணவர் பெயர்: சீனிவாசன் புதியபழைய வீட்டு எண்: 1-189A/ வயது: 26 இனம்: பெண் |
| 663 | WYG1090315 வாக்காளர் பெயர்: அசோக்குமார் தந்தை பெயர்: முனிகிருஷ்ணன் புதியபழைய வீட்டு எண்: 1-222 / - வயது: 23 இனம்: ஆண் | 664 | WYG1255439 வாக்காளர் பெயர்: சரத் குமார் தந்தை பெயர்: எல்லப்பன் புதியபழைய வீட்டு எண்: 2 / 208 வயது: 24 இனம்: ஆண் | 665 | WYG1090273 வாக்காளர் பெயர்: மஞ்சப்பா தந்தை பெயர்: நாராயணசாமி புதியபழைய வீட்டு எண்: 2-64 / - வயது: 21 இனம்: ஆண் |
| 666 | WYG0589572 வாக்காளர் பெயர்: வெங்கட்டராஜிலு தந்தை பெயர்: ஸ்ரீராமன் புதியபழைய வீட்டு எண்: 2-99 / 2-199 வயது: 27 இனம்: ஆண் | 667 | WYG0857276 வாக்காளர் பெயர்: கோபால் தந்தை பெயர்: முனியப்பா புதியபழைய வீட்டு எண்: 2-101C / - வயது: 35 இனம்: ஆண் | 668 | WYG0857326 வாக்காளர் பெயர்: நாகரத்தினா கணவர் பெயர்: முனியப்பா புதியபழைய வீட்டு எண்: 2-101C / - வயது: 30 இனம்: பெண் |
| 669 | WYG0731877 வாக்காளர் பெயர்: நாகவேணி கணவர் பெயர்: நாராயணசாமி புதியபழைய வீட்டு எண்: 2-181-1/ வயது: 25 இனம்: பெண் | 670 | WYG1382860 வாக்காளர் பெயர்: அம்சவேணி கணவர் பெயர்: சங்கர் புதியபழைய வீட்டு எண்: 2-189A / - வயது: 19 இனம்: பெண் | 671 | FMS3539780 வாக்காளர் பெயர்: சின்னம்மா கணவர் பெயர்: கங்கப்பா புதியபழைய வீட்டு எண்: 2-190 / - வயது: 65 இனம்: பெண் |
| 672 | WYG1090323 வாக்காளர் பெயர்: திருகுமார் தந்தை பெயர்: சந்திரப்பா புதியபழைய வீட்டு எண்: 2-190A / - வயது: 21 இனம்: ஆண் | 673 | WYG1382886 வாக்காளர் பெயர்: ரோஜா தந்தை பெயர்: சந்திரன் புதியபழைய வீட்டு எண்: 2-190A / - வயது: 19 இனம்: பெண் | 674 | WYG1090208 வாக்காளர் பெயர்: நீலா கணவர் பெயர்: செஞ்சீவப்பா புதியபழைய வீட்டு எண்: 2-195 / - வயது: 38 இனம்: பெண் |
| 675 | WYG1090281 வாக்காளர் பெயர்: ரம்யா தந்தை பெயர்: சஞ்சீவன் புதியபழைய வீட்டு எண்: 2-195 / - வயது: 22 இனம்: பெண் | 676 | WYG1090299 வாக்காளர் பெயர்: சுசீலா தந்தை பெயர்: அமரேந்திரன் புதியபழைய வீட்டு எண்: 2-196/ வயது: 23 இனம்: பெண் | 677 | WYG1090307 வாக்காளர் பெயர்: சக்திவேல் தந்தை பெயர்: அமரேந்திரன் புதியபழைய வீட்டு எண்: 2-196/ வயது: 21 இனம்: பெண் |
| 678 | WYG0040212 வாக்காளர் பெயர்: லட்சுமி கணவர் பெயர்: பாலகிருஷ்ணன் புதியபழைய வீட்டு எண்: 2-196-A / NA வயது: 35 இனம்: பெண் | 679 | WYG0040220 வாக்காளர் பெயர்: பாலகிருஷ்ணன் தந்தை பெயர்: நாராயணப்பா புதியபழைய வீட்டு எண்: 2-196A / NA வயது: 41 இனம்: ஆண் | 680 | WYG1382795 வாக்காளர் பெயர்: ராணி கணவர் பெயர்: ஈரப்பா புதியபழைய வீட்டு எண்: 2-197 / - வயது: 30 இனம்: பெண் |
| 681 | WYG0857235 வாக்காளர் பெயர்: முனிராஜ் தந்தை பெயர்: வீரப்பா புதியபழைய வீட்டு எண்: 2-197 / - வயது: 23 இனம்: ஆண் | 682 | WYG0589689 வாக்காளர் பெயர்: நாராயணப்பா கணவர் பெயர்: முனியப்பா புதியபழைய வீட்டு எண்: 2-198/ வயது: 53 இனம்: பெண் | 683 | WYG0589697 வாக்காளர் பெயர்: நாகம்மா கணவர் பெயர்: நாராயணப்பா புதியபழைய வீட்டு எண்: 2-198/ வயது: 48 இனம்: பெண் |
| 684 | WYG0589705 வாக்காளர் பெயர்: சிவா தந்தை பெயர்: நாராயணப்பா புதியபழைய வீட்டு எண்: 2-198/ வயது: 28 இனம்: ஆண் | 685 | WYG1202456 வாக்காளர் பெயர்: செளந்தர்யா கணவர் பெயர்: சிவா புதியபழைய வீட்டு எண்: 2-198/ வயது: 21 இனம்: பெண் | 686 | WYG0857540 வாக்காளர் பெயர்: வெங்கடராமப்பா தந்தை பெயர்: முனியப்பா புதியபழைய வீட்டு எண்: 2-200/ வயது: 58 இனம்: ஆண் |

54-வேப்பனஹள்ளி சட்டமன்ற தொகுதி

பாகம் எண் 131

வாக்காளர் பட்டியல் - 2018

தொடர்ச்சி...

பிரிவு: 3-இம்மிடிநாயக்கன்பள்ளி (வ.கி) மற்றும் (ஊ) சின்னபேட்பள்ளி வார்டு 2 , பின்கோடு : 635117

| | | | | | |
|-----|---|-----|---|-----|---|
| 687 | WYG0857532 வாக்காளர் பெயர்: நாராயணசாமி தந்தை பெயர்: கங்கப்பா புதியபழைய வீட்டு எண்: 2-205 / - வயது: 45 இனம்: ஆண் | 688 | WYG0040253 வாக்காளர் பெயர்: முனியப்பன் தந்தை பெயர்: பாலப்பன் புதியபழைய வீட்டு எண்: 2-209A / NA வயது: 83 இனம்: ஆண் | 689 | WYG0040246 வாக்காளர் பெயர்: முனியம்மா கணவர் பெயர்: முனியப்பன் புதியபழைய வீட்டு எண்: 2-209A / NA வயது: 65 இனம்: பெண் |
| 690 | WYG0857268 வாக்காளர் பெயர்: பாலராஜ் தந்தை பெயர்: வெங்கடராமப்பா புதியபழைய வீட்டு எண்: 2-210 / - வயது: 24 இனம்: ஆண் | 691 | WYG0857334 வாக்காளர் பெயர்: புஷ்பம்மா கணவர் பெயர்: மாதேஷ் புதியபழைய வீட்டு எண்: 2-211 / - வயது: 26 இனம்: பெண் | 692 | WYG1420942 வாக்காளர் பெயர்: சந்திரா கணவர் பெயர்: திம்மராஜ் புதியபழைய வீட்டு எண்: 2-211 / - வயது: 22 இனம்: பெண் |
| 693 | WYG0714667 வாக்காளர் பெயர்: மாதேஷ் தந்தை பெயர்: சின்னப்பா புதியபழைய வீட்டு எண்: 2-211-1 / - வயது: 37 இனம்: ஆண் | 694 | WYG0857250 வாக்காளர் பெயர்: திம்மராயசாமி தந்தை பெயர்: பசப்பா புதியபழைய வீட்டு எண்: 2-212 / வயது: 24 இனம்: ஆண் | 695 | WYG1202464 வாக்காளர் பெயர்: முரளி தந்தை பெயர்: பசப்பா புதியபழைய வீட்டு எண்: 2-212 / வயது: 23 இனம்: ஆண் |
| 696 | WYG0040196 வாக்காளர் பெயர்: வெங்கடம்மா கணவர் பெயர்: குண்டப்பா புதியபழைய வீட்டு எண்: 2-213 / NA வயது: 53 இனம்: பெண் | 697 | WYG0040204 வாக்காளர் பெயர்: மங்கம்மா கணவர் பெயர்: கோபால் புதியபழைய வீட்டு எண்: 2-213 / NA வயது: 38 இனம்: பெண் | 698 | WYG1420934 வாக்காளர் பெயர்: புண்ணியவதி தந்தை பெயர்: கோபால் புதியபழைய வீட்டு எண்: 2-213B / - வயது: 20 இனம்: பெண் |
| 699 | WYG0589663 வாக்காளர் பெயர்: மீனா கணவர் பெயர்: பாக்கியமைய்யா புதியபழைய வீட்டு எண்: 2-216A / வயது: 28 இனம்: பெண் | 700 | WYG0589713 வாக்காளர் பெயர்: லட்சுமணன் தந்தை பெயர்: பாப்பண்ணா புதியபழைய வீட்டு எண்: 2-217 / வயது: 46 இனம்: ஆண் | 701 | WYG1285295 வாக்காளர் பெயர்: ராஜேந்திரன் தந்தை பெயர்: முனிகிருஷ்ணன் புதியபழைய வீட்டு எண்: 2-222 / - வயது: 22 இனம்: ஆண் |
| 702 | WYG1382878 வாக்காளர் பெயர்: அருண்குமார் தந்தை பெயர்: பாபு புதியபழைய வீட்டு எண்: 2-229B / - வயது: 19 இனம்: ஆண் | 703 | WYG0714683 வாக்காளர் பெயர்: சுமதி கணவர் பெயர்: பாபு புதியபழைய வீட்டு எண்: 2-299A / - வயது: 35 இனம்: பெண் | 704 | WYG1382787 வாக்காளர் பெயர்: வெங்கடேஷ் தந்தை பெயர்: பெடியப்பா புதியபழைய வீட்டு எண்: 2-356 / - வயது: 20 இனம்: ஆண் |
| 705 | WYG0857284 வாக்காளர் பெயர்: எல்லப்பா தந்தை பெயர்: போடியப்பா புதியபழைய வீட்டு எண்: 57-2 / - வயது: 36 இனம்: ஆண் | 706 | TN/14/074/0396513 வாக்காளர் பெயர்: கிருஷ்ணப்பா தந்தை பெயர்: முனுசாமியப்பா புதியபழைய வீட்டு எண்: 189 / 98-B வயது: 55 இனம்: ஆண் | 707 | FMS3540820 வாக்காளர் பெயர்: சீனிவாசன் தந்தை பெயர்: கிருஷ்ணப்பா புதியபழைய வீட்டு எண்: 189-A / NA வயது: 38 இனம்: ஆண் |
| 708 | TN/14/074/0396578 வாக்காளர் பெயர்: கங்கப்பா தந்தை பெயர்: முனுசாமி புதியபழைய வீட்டு எண்: 190 / 98-A வயது: 63 இனம்: ஆண் | 709 | TN/14/074/0397234 வாக்காளர் பெயர்: சந்திரப்பா தந்தை பெயர்: கங்கப்பா புதியபழைய வீட்டு எண்: 190-A / NA வயது: 43 இனம்: ஆண் | 710 | TN/14/074/0397257 வாக்காளர் பெயர்: கனகா கணவர் பெயர்: சந்திரப்பா புதியபழைய வீட்டு எண்: 190-A / NA வயது: 38 இனம்: பெண் |
| 711 | TN/14/074/0396527 வாக்காளர் பெயர்: திம்மப்பா தந்தை பெயர்: முனுசாமி புதியபழைய வீட்டு எண்: 191 / 98 வயது: 51 இனம்: ஆண் | 712 | TN/14/074/0397113 வாக்காளர் பெயர்: முனியம்மா தந்தை பெயர்: திம்மப்பா புதியபழைய வீட்டு எண்: 191 / 98 வயது: 48 இனம்: பெண் | 713 | FMS5733563 வாக்காளர் பெயர்: நேத்தப்பா தந்தை பெயர்: குர்ரப்பா புதியபழைய வீட்டு எண்: 192 / 98 வயது: 48 இனம்: ஆண் |
| 714 | FMS3542289 வாக்காளர் பெயர்: நாகரத்தினம் கணவர் பெயர்: நேத்தப்பா புதியபழைய வீட்டு எண்: 192 / 98 வயது: 39 இனம்: பெண் | 715 | TN/14/074/0396516 வாக்காளர் பெயர்: சின்னப்பா தந்தை பெயர்: குர்ரப்பா புதியபழைய வீட்டு எண்: 193 / 96-E வயது: 50 இனம்: ஆண் | 716 | FMS3540317 வாக்காளர் பெயர்: பாலம்மா கணவர் பெயர்: சின்னப்பா புதியபழைய வீட்டு எண்: 193 / 96-E வயது: 38 இனம்: பெண் |

54-வேப்பனஹள்ளி சட்டமன்ற தொகுதி

பாகம் எண் 131

வாக்காளர் பட்டியல் - 2018

தொடர்ச்சி...

பிரிவு: 3-இம்மிடிநாயக்கனப்பள்ளி (வ.கி) மற்றும் (ஊ) சின்னபேடப்பள்ளி வார்டு 2 , பின்கோடு : 635117

| | | |
|--|---|---|
| 717 FMS3538105 வாக்காளர் பெயர்: பசம்மா கணவர் பெயர்: குருமூர்த்தி புதியபழைய வீட்டு எண்: 194 / 96-F வயது: 53 இனம்: பெண் | 718 FMS1281773 வாக்காளர் பெயர்: சஞ்ஜீவன் தந்தை பெயர்: நாராயணப்பா புதியபழைய வீட்டு எண்: 195 / 96-A1 வயது: 54 இனம்: ஆண் | 719 FMS3540507 வாக்காளர் பெயர்: நீலம்மா கணவர் பெயர்: சஞ்சீவப்பா புதியபழைய வீட்டு எண்: 195 / 96-A1 வயது: 44 இனம்: பெண் |
| 720 TN/14/074/0396541 வாக்காளர் பெயர்: அமரேந்திரன் தந்தை பெயர்: நாராயணப்பா புதியபழைய வீட்டு எண்: 196 / 96-D வயது: 58 இனம்: ஆண் | 721 FMS1282615 வாக்காளர் பெயர்: சந்திரம்மா கணவர் பெயர்: அமரேந்திரன் புதியபழைய வீட்டு எண்: 196 / 96-D வயது: 48 இனம்: பெண் | 722 FMS1282466 வாக்காளர் பெயர்: ஈரப்பா தந்தை பெயர்: குரரப்பா புதியபழைய வீட்டு எண்: 197 / 95 வயது: 78 இனம்: ஆண் |
| 723 FMS3539806 வாக்காளர் பெயர்: நீலம்மா கணவர் பெயர்: ஈரப்பா புதியபழைய வீட்டு எண்: 197 / 95 வயது: 58 இனம்: பெண் | 724 TN/14/074/0396539 வாக்காளர் பெயர்: நாராயணப்பா தந்தை பெயர்: கங்கப்பா புதியபழைய வீட்டு எண்: 198 / 97-A வயது: 98 இனம்: ஆண் | 725 TN/14/074/0396490 வாக்காளர் பெயர்: ஸ்ரீராமன் தந்தை பெயர்: முனியப்பா புதியபழைய வீட்டு எண்: 199 / 97-C வயது: 68 இனம்: ஆண் |
| 726 FMS1282599 வாக்காளர் பெயர்: சங்கரம்மாள் கணவர் பெயர்: ஸ்ரீராமன் புதியபழைய வீட்டு எண்: 199 / 97-C வயது: 58 இனம்: பெண் | 727 TN/14/074/0397087 வாக்காளர் பெயர்: கௌரம்மா கணவர் பெயர்: வெங்கட்ராமப்பா புதியபழைய வீட்டு எண்: 200 / 97-B வயது: 78 இனம்: பெண் | 728 FMS3539491 வாக்காளர் பெயர்: திம்மராயசாமி தந்தை பெயர்: வெங்கட்ராமப்பா புதியபழைய வீட்டு எண்: 201 / 97-B1 வயது: 41 இனம்: ஆண் |
| 729 FMS3539046 வாக்காளர் பெயர்: அஸ்வதா கணவர் பெயர்: திம்மராயசாமி புதியபழைய வீட்டு எண்: 201 / 97-B1 வயது: 33 இனம்: பெண் | 730 TN/14/074/0396503 வாக்காளர் பெயர்: சின்னபிட்டப்பா தந்தை பெயர்: ஜிம்மரப்பா புதியபழைய வீட்டு எண்: 202 / 97 வயது: 98 இனம்: ஆண் | 731 TN/14/074/0397097 வாக்காளர் பெயர்: ஈரம்மா கணவர் பெயர்: சின்னபிட்டப்பா புதியபழைய வீட்டு எண்: 202 / 97 வயது: 88 இனம்: பெண் |
| 732 FMS5291232 வாக்காளர் பெயர்: கிருஷ்ணன் தந்தை பெயர்: சின்னபிட்டப்பா புதியபழைய வீட்டு எண்: 202 / 97 வயது: 38 இனம்: ஆண் | 733 FMS3538287 வாக்காளர் பெயர்: வெங்கட்ராஜ் தந்தை பெயர்: சின்னபிட்டப்பா புதியபழைய வீட்டு எண்: 203 / 97-D வயது: 63 இனம்: ஆண் | 734 FMS3538956 வாக்காளர் பெயர்: தேவராஜ் தந்தை பெயர்: சின்னபிட்டப்பா புதியபழைய வீட்டு எண்: 203-A / NA வயது: 42 இனம்: ஆண் |
| 735 FMS3540523 வாக்காளர் பெயர்: பாக்கியா கணவர் பெயர்: தேவராஜ் புதியபழைய வீட்டு எண்: 203-A / NA வயது: 35 இனம்: பெண் | 736 TN/14/074/0396573 வாக்காளர் பெயர்: நல்லஅப்பையா தந்தை பெயர்: முனுசாமி புதியபழைய வீட்டு எண்: 204 / 99-B வயது: 73 இனம்: ஆண் | 737 TN/14/074/0397140 வாக்காளர் பெயர்: கௌரம்மா கணவர் பெயர்: நல்லஅப்பையா புதியபழைய வீட்டு எண்: 204 / 99-B வயது: 68 இனம்: பெண் |
| 738 TN/14/074/0397235 வாக்காளர் பெயர்: வீரப்பன் தந்தை பெயர்: நல்லஅப்பையா புதியபழைய வீட்டு எண்: 204 / 99-B வயது: 49 இனம்: ஆண் | 739 FMS3539293 வாக்காளர் பெயர்: அம்பிகா கணவர் பெயர்: வீரப்பன் புதியபழைய வீட்டு எண்: 204 / 99-B வயது: 43 இனம்: பெண் | 740 FMS3538907 வாக்காளர் பெயர்: தேவம்மா கணவர் பெயர்: நாராயணசாமி புதியபழைய வீட்டு எண்: 205 / 99-B வயது: 48 இனம்: பெண் |
| 741 FMS3538188 வாக்காளர் பெயர்: முனியம்மா கணவர் பெயர்: நல்லராசு முனியப்பா புதியபழைய வீட்டு எண்: 206 / 100-C வயது: 73 இனம்: பெண் | 742 TN/14/074/0397318 வாக்காளர் பெயர்: பசப்பா தந்தை பெயர்: நல்லராசு முனியப்பா புதியபழைய வீட்டு எண்: 207 / 100-E வயது: 58 இனம்: ஆண் | 743 TN/14/074/0397144 வாக்காளர் பெயர்: பௌனம்மா கணவர் பெயர்: பசப்பா புதியபழைய வீட்டு எண்: 207 / 100-E வயது: 53 இனம்: பெண் |
| 744 FMS3542651 வாக்காளர் பெயர்: செல்வம் தந்தை பெயர்: ராஜப்பா புதியபழைய வீட்டு எண்: 207-A / NA வயது: 48 இனம்: ஆண் | 745 FMS5299524 வாக்காளர் பெயர்: தேன்மொழி கணவர் பெயர்: செல்வம் புதியபழைய வீட்டு எண்: 207-A / NA வயது: 38 இனம்: பெண் | 746 TN/14/074/0396437 வாக்காளர் பெயர்: எல்லப்பா தந்தை பெயர்: நல்லராசு முனியப்பா புதியபழைய வீட்டு எண்: 208 / 100-D வயது: 48 இனம்: ஆண் |

54-வேப்பனஹள்ளி சட்டமன்ற தொகுதி

பாகம் எண் 131

வாக்காளர் பட்டியல் - 2018

தொடர்ச்சி...

பிரிவு: 3-இம்மிடிநாயக்கனப்பள்ளி (வ.கி) மற்றும் (ஆ) சின்னபேடப்பள்ளி வார்டு 2 , பின்கோடு : 635117

| | | | | | |
|-----|---|-----|---|-----|---|
| 747 | TN/14/074/0397293 வாக்காளர் பெயர்: குர்ரம்மா கணவர் பெயர்: எல்லப்பா புதியபழைய வீட்டு எண்: 208 / 100-D வயது: 38 இனம்: பெண் | 748 | WYG0714782 வாக்காளர் பெயர்: சரத்குமார் தந்தை பெயர்: எல்லப்பா புதியபழைய வீட்டு எண்: 208-100 / - வயது: 27 இனம்: ஆண் | 749 | WYG0714790 வாக்காளர் பெயர்: ரவிசுமார் தந்தை பெயர்: எல்லப்பா புதியபழைய வீட்டு எண்: 208-100D / - வயது: 29 இனம்: ஆண் |
| 750 | FMS1282656 வாக்காளர் பெயர்: திம்மராயசாமி தந்தை பெயர்: முனியப்பா புதியபழைய வீட்டு எண்: 209 / 97-B1 வயது: 42 இனம்: ஆண் | 751 | FMS3542453 வாக்காளர் பெயர்: காயத்திரி கணவர் பெயர்: திம்மராயசாமி புதியபழைய வீட்டு எண்: 209 / 97-B1 வயது: 38 இனம்: பெண் | 752 | TN/14/074/0397119 வாக்காளர் பெயர்: குர்ரம்மா கணவர் பெயர்: வெங்கட்ராமப்பா புதியபழைய வீட்டு எண்: 210 / 99-A வயது: 63 இனம்: பெண் |
| 753 | FMS3540937 வாக்காளர் பெயர்: நாராயணம்மா கணவர் பெயர்: வெங்கட்ராமப்பா புதியபழைய வீட்டு எண்: 210 / 99-A வயது: 58 இனம்: பெண் | 754 | TN/14/074/0396510 வாக்காளர் பெயர்: சின்னவெங்கட்ராமன் தந்தை பெயர்: முனியப்பா புதியபழைய வீட்டு எண்: 211 / 99-B2 வயது: 68 இனம்: ஆண் | 755 | TN/14/074/0397111 வாக்காளர் பெயர்: முனிரத்தினம் கணவர் பெயர்: சின்னவெங்கட்ராமன் புதியபழைய வீட்டு எண்: 211 / 99-B2 வயது: 58 இனம்: பெண் |
| 756 | TN/14/074/0396545 வாக்காளர் பெயர்: முனியப்பா தந்தை பெயர்: குண்டப்பா புதியபழைய வீட்டு எண்: 213 / 101-B வயது: 63 இனம்: ஆண் | 757 | TN/14/074/0396584 வாக்காளர் பெயர்: கோபால் தந்தை பெயர்: குண்டப்பா புதியபழைய வீட்டு எண்: 213 / 101-B வயது: 43 இனம்: ஆண் | 758 | FMS3540689 வாக்காளர் பெயர்: நாகரத்தினம் கணவர் பெயர்: கோபால் புதியபழைய வீட்டு எண்: 213 / 101-B வயது: 38 இனம்: பெண் |
| 759 | TN/14/074/0396507 வாக்காளர் பெயர்: சின்னசாமி தந்தை பெயர்: குண்டப்பா புதியபழைய வீட்டு எண்: 216 / 101C வயது: 68 இனம்: ஆண் | 760 | TN/14/074/0397101 வாக்காளர் பெயர்: முனிரம்மா கணவர் பெயர்: சின்னசாமி புதியபழைய வீட்டு எண்: 216 / 101-C வயது: 58 இனம்: பெண் | 761 | FMS3540952 வாக்காளர் பெயர்: கிருஷ்ணம்மாள் கணவர் பெயர்: லட்சுமணன் புதியபழைய வீட்டு எண்: 217 / 64-G வயது: 41 இனம்: பெண் |
| 762 | TN/14/074/0396565 வாக்காளர் பெயர்: நாராயணசாமி தந்தை பெயர்: பாப்பண்ணா புதியபழைய வீட்டு எண்: 218 / 101-A வயது: 58 இனம்: ஆண் | 763 | TN/14/074/0397138 வாக்காளர் பெயர்: பிரமிளா கணவர் பெயர்: நாராயணசாமி புதியபழைய வீட்டு எண்: 218 / 101-A வயது: 51 இனம்: பெண் | 764 | TN/14/074/0396511 வாக்காளர் பெயர்: பாலகிருஷ்ணன் தந்தை பெயர்: சின்னசாமி புதியபழைய வீட்டு எண்: 219 / 64-C வயது: 51 இனம்: ஆண் |
| 765 | TN/14/074/0397105 வாக்காளர் பெயர்: கௌரம்மா கணவர் பெயர்: பாலகிருஷ்ணன் புதியபழைய வீட்டு எண்: 219 / 64-C வயது: 43 இனம்: பெண் | 766 | FMS3537925 வாக்காளர் பெயர்: முருகன் தந்தை பெயர்: வெங்கடப்பா புதியபழைய வீட்டு எண்: 220 / 64 வயது: 35 இனம்: ஆண் | 767 | FMS1282334 வாக்காளர் பெயர்: வெங்கட்ராஜ் தந்தை பெயர்: குருமூர்த்தி புதியபழைய வீட்டு எண்: 221 / 101-E வயது: 41 இனம்: ஆண் |
| 768 | FMS3537867 வாக்காளர் பெயர்: நாராயணன் தந்தை பெயர்: குருமூர்த்தி புதியபழைய வீட்டு எண்: 221 / 101-E வயது: 35 இனம்: ஆண் | 769 | FMS1282342 வாக்காளர் பெயர்: வெங்கடலட்சுமி கணவர் பெயர்: வெங்கட்ராஜ் புதியபழைய வீட்டு எண்: 221 / 101-E வயது: 33 இனம்: பெண் | 770 | FMS3539400 வாக்காளர் பெயர்: சரஸ்வதி கணவர் பெயர்: முனிகிருஷ்ணாச்சாரி புதியபழைய வீட்டு எண்: 222 / 64 வயது: 78 இனம்: பெண் |
| 771 | FMS3542172 வாக்காளர் பெயர்: முனிரத்தினம் தந்தை பெயர்: முனிகிருஷ்ணாச்சாரி புதியபழைய வீட்டு எண்: 222 / 64 வயது: 43 இனம்: ஆண் | 772 | FMS3539996 வாக்காளர் பெயர்: துளசியம்மாள் கணவர் பெயர்: முனிரத்தினம் புதியபழைய வீட்டு எண்: 222 / 64 வயது: 38 இனம்: பெண் | 773 | FMS5294335 வாக்காளர் பெயர்: கங்காச்சாரி தந்தை பெயர்: முனிகிருஷ்ணாச்சாரி புதியபழைய வீட்டு எண்: 222 / 64 வயது: 33 இனம்: ஆண் |
| 774 | FMS3542180 வாக்காளர் பெயர்: பிரகாஷ் தந்தை பெயர்: முனிகிருஷ்ணாச்சாரி புதியபழைய வீட்டு எண்: 222 / 64 வயது: 32 இனம்: ஆண் | 775 | TN/14/074/0396497 வாக்காளர் பெயர்: போடியப்பா தந்தை பெயர்: முனுசாமி புதியபழைய வீட்டு எண்: 223 / 64-A வயது: 77 இனம்: ஆண் | 776 | TN/14/074/0397100 வாக்காளர் பெயர்: முனியம்மா கணவர் பெயர்: போடியப்பா புதியபழைய வீட்டு எண்: 223 / 64-A வயது: 72 இனம்: பெண் |

54-வேப்பனஹள்ளி சட்டமன்ற தொகுதி

பாகம் எண் 131

வாக்காளர் பட்டியல் - 2018

பிரிவு: 3-இம்மிடிநாயக்கனப்பள்ளி (வ.கி) மற்றும் (அ) சின்னபேடப்பள்ளி வார்டு 2, பின்கோடு : 635117

| | | |
|--|---|--|
| 777 FMS3539095 வாக்காளர் பெயர்: சீனிவாசன் தந்தை பெயர்: போடியப்பா புதியபழைய வீட்டு எண்: 223 / 64-A வயது: 32 இனம்: ஆண் | 778 FMS3542826 வாக்காளர் பெயர்: கங்கம்மாள் கணவர் பெயர்: சீதப்பா புதியபழைய வீட்டு எண்: 226 / 86-B வயது: 83 இனம்: பெண் | 779 FMS1282441 வாக்காளர் பெயர்: கௌரம்மா கணவர் பெயர்: நாகராஜ் புதியபழைய வீட்டு எண்: 226 / 86-B வயது: 48 இனம்: பெண் |
| 780 FMS3541273 வாக்காளர் பெயர்: தாணுவேல் தந்தை பெயர்: நாகராஜ் புதியபழைய வீட்டு எண்: 226 / 86-B வயது: 32 இனம்: ஆண் | 781 FMS3540440 வாக்காளர் பெயர்: லட்சுமிதேவி கணவர் பெயர்: வெங்கடேஷ் புதியபழைய வீட்டு எண்: 227 / 64-B வயது: 43 இனம்: பெண் | 782 FMS1282433 வாக்காளர் பெயர்: வெங்கடம்மா கணவர் பெயர்: முனியப்பா புதியபழைய வீட்டு எண்: 228 / 64-I வயது: 88 இனம்: பெண் |
| 783 FMS3537800 வாக்காளர் பெயர்: நல்லராஜ் தந்தை பெயர்: வெங்கடேஷ் புதியபழைய வீட்டு எண்: 228 / 64-I வயது: 48 இனம்: ஆண் | 784 WYG0589606 வாக்காளர் பெயர்: கணேசன் தந்தை பெயர்: நல்லப்பையா புதியபழைய வீட்டு எண்: 228 / 1-112 வயது: 42 இனம்: ஆண் | 785 FMS3537768 வாக்காளர் பெயர்: சந்திரம்மாள் கணவர் பெயர்: நல்லராஜ் புதியபழைய வீட்டு எண்: 228 / 64-I வயது: 38 இனம்: பெண் |
| 786 TN/14/074/0396572 வாக்காளர் பெயர்: பசப்பா தந்தை பெயர்: அனுமந்தப்பா புதியபழைய வீட்டு எண்: 228-A / NA வயது: 63 இனம்: ஆண் | 787 TN/14/074/0397104 வாக்காளர் பெயர்: கோவிந்தம்மா கணவர் பெயர்: பசப்பா புதியபழைய வீட்டு எண்: 228-A / NA வயது: 53 இனம்: பெண் | 788 FMS5733589 வாக்காளர் பெயர்: வீரப்பா தந்தை பெயர்: நல்லஅப்பையா புதியபழைய வீட்டு எண்: 228-B / NA வயது: 51 இனம்: ஆண் |
| 789 FMS5733597 வாக்காளர் பெயர்: அம்பிகா கணவர் பெயர்: வீரப்பா புதியபழைய வீட்டு எண்: 228-B / NA வயது: 41 இனம்: பெண் | 790 FMS1282011 வாக்காளர் பெயர்: முனுசாமி தந்தை பெயர்: காகிமுனியப்பா புதியபழைய வீட்டு எண்: 229-A / NA வயது: 68 இனம்: ஆண் | 791 TN/14/074/0397143 வாக்காளர் பெயர்: சரோஜம்மா கணவர் பெயர்: முனுசாமி புதியபழைய வீட்டு எண்: 229-A / NA வயது: 53 இனம்: பெண் |
| 792 FMS3542206 வாக்காளர் பெயர்: வெங்கடராஜ் தந்தை பெயர்: முனுசாமி புதியபழைய வீட்டு எண்: 229-A / NA வயது: 31 இனம்: பெண் | 793 FMS5299821 வாக்காளர் பெயர்: பாபு தந்தை பெயர்: ராஜப்பா புதியபழைய வீட்டு எண்: 229-B / NA வயது: 39 இனம்: ஆண் | 794 WYG0589580 வாக்காளர் பெயர்: ராமமூர்த்தி தந்தை பெயர்: வெங்கடராமப்பா புதியபழைய வீட்டு எண்: 498 / 2-200 வயது: 33 இனம்: ஆண் |
| 795 WYG0589598 வாக்காளர் பெயர்: காயத்ரி கணவர் பெயர்: ராமமூர்த்தி புதியபழைய வீட்டு எண்: 498 / 2-200 வயது: 29 இனம்: பெண் | 796 WYG0589564 வாக்காளர் பெயர்: மஞ்சளா கணவர் பெயர்: கிருஷ்ணன் புதியபழைய வீட்டு எண்: 503 / 2-202 வயது: 32 இனம்: பெண் | 797 WYG0589655 வாக்காளர் பெயர்: பாக்கியமைப்பா தந்தை பெயர்: சின்னசாமி புதியபழைய வீட்டு எண்: 532 / 2-16A வயது: 33 இனம்: ஆண் |
| 798 WYG0589648 வாக்காளர் பெயர்: மாலா கணவர் பெயர்: முருகன் புதியபழைய வீட்டு எண்: 540 / 2-220 வயது: 28 இனம்: பெண் | 799 WYG0589614 வாக்காளர் பெயர்: வள்ளியம்மாள் கணவர் பெயர்: நாராயணன் புதியபழைய வீட்டு எண்: 542 / 2-221 வயது: 28 இனம்: பெண் | 800 WYG0589622 வாக்காளர் பெயர்: சரஸ்வதி கணவர் பெயர்: எல்லப்பன் புதியபழைய வீட்டு எண்: 550 / 2-223A வயது: 35 இனம்: பெண் |
| 801 WYG0589630 வாக்காளர் பெயர்: கிருஷ்ணவேணி கணவர் பெயர்: சீனிவாசன் புதியபழைய வீட்டு எண்: 550 / 223 வயது: 35 இனம்: பெண் | | |

54-வேப்பனஹள்ளி சட்டமன்ற தொகுதி

பாகம் எண் 131

வாக்காளர் பட்டியல் - 2018

தொடர்ச்சி...

பிரிவு: 4-இம்மிடிநாயக்கனப்பள்ளி (வ.கி) மற்றும் (ஊ) ஆட்டுக்காரன்கொட்டாய் வார்டு 2 , பின்கோடு : 635117

| | | |
|--|--|---|
| 802 WYG0124776 வாக்காளர் பெயர்: முனியப்பன் தந்தை பெயர்: இராமப்பா புதியபழைய வீட்டு எண்: 1/NA வயது: 45 இனம்: ஆண் | 803 WYG0857375 வாக்காளர் பெயர்: பிரமிளா கணவர் பெயர்: குட்டியப்பன் புதியபழைய வீட்டு எண்: 1/- வயது: 32 இனம்: பெண் | 804 WYG0857615 வாக்காளர் பெயர்: ராஜிகுமார் தந்தை பெயர்: பசப்பா புதியபழைய வீட்டு எண்: 1/- வயது: 26 இனம்: ஆண் |
| 805 WYG0857888 வாக்காளர் பெயர்: முனிரத்தன் கணவர் பெயர்: ஈரப்பா புதியபழைய வீட்டு எண்: 2-136-2/- வயது: 46 இனம்: பெண் | 806 WYG0857391 வாக்காளர் பெயர்: அலமேலு தந்தை பெயர்: சாதனப்பள்ளி புதியபழைய வீட்டு எண்: 2-189/- வயது: 40 இனம்: ஆண் | 807 WYG0857318 வாக்காளர் பெயர்: முத்தம்மா கணவர் பெயர்: முனியப்பா புதியபழைய வீட்டு எண்: 2-231/- வயது: 56 இனம்: பெண் |
| 808 WYG0857367 வாக்காளர் பெயர்: முருகம்மா கணவர் பெயர்: ராகவன் புதியபழைய வீட்டு எண்: 2-231/- வயது: 35 இனம்: பெண் | 809 WYG0589739 வாக்காளர் பெயர்: சுதா கணவர் பெயர்: ராகவன் புதியபழைய வீட்டு எண்: 2-231/ வயது: 28 இனம்: பெண் | 810 WYG0589747 வாக்காளர் பெயர்: கிருஷ்ணன் தந்தை பெயர்: முனியப்பா புதியபழைய வீட்டு எண்: 2-231/ வயது: 26 இனம்: ஆண் |
| 811 WYG0589721 வாக்காளர் பெயர்: திருவள்ளுவர் தந்தை பெயர்: சின்னப்பையன் புதியபழைய வீட்டு எண்: 2-232/ வயது: 35 இனம்: ஆண் | 812 WYG0589754 வாக்காளர் பெயர்: பழனியம்மா கணவர் பெயர்: குமார் புதியபழைய வீட்டு எண்: 2-232/ வயது: 28 இனம்: பெண் | 813 WYG0857359 வாக்காளர் பெயர்: முனியம்மா கணவர் பெயர்: பொன்முனியப்பன் புதியபழைய வீட்டு எண்: 2-233/- வயது: 52 இனம்: பெண் |
| 814 WYG1202472 வாக்காளர் பெயர்: சங்கர் தந்தை பெயர்: முத்தப்பன் புதியபழைய வீட்டு எண்: 2-237/- வயது: 24 இனம்: ஆண் | 815 WYG0857680 வாக்காளர் பெயர்: முனியப்பன் தாய் பெயர்: வெங்கடம்மா புதியபழைய வீட்டு எண்: 2-237B/- வயது: 47 இனம்: ஆண் | 816 WYG0857870 வாக்காளர் பெயர்: தங்கம்மா கணவர் பெயர்: முனியப்பன் புதியபழைய வீட்டு எண்: 2-237B/- வயது: 35 இனம்: பெண் |
| 817 WYG0857797 வாக்காளர் பெயர்: சின்னபுள்ள கணவர் பெயர்: பெருமாள் புதியபழைய வீட்டு எண்: 2-240/- வயது: 60 இனம்: பெண் | 818 WYG1382720 வாக்காளர் பெயர்: திருவள்ளுவர் தந்தை பெயர்: சின்னப்பா புதியபழைய வீட்டு எண்: 2-240/- வயது: 39 இனம்: ஆண் | 819 WYG0589770 வாக்காளர் பெயர்: வெண்ணிலா கணவர் பெயர்: வீரராகவன் புதியபழைய வீட்டு எண்: 2-240/ வயது: 28 இனம்: பெண் |
| 820 WYG0731612 வாக்காளர் பெயர்: சத்தியராஜ் தந்தை பெயர்: சீனிவாசன் புதியபழைய வீட்டு எண்: 2-240/- வயது: 24 இனம்: ஆண் | 821 WYG0589762 வாக்காளர் பெயர்: ஜெயவேல் தந்தை பெயர்: பசப்பா புதியபழைய வீட்டு எண்: 2-241/ வயது: 33 இனம்: ஆண் | 822 WYG0731638 வாக்காளர் பெயர்: வெங்கட்டம்மா கணவர் பெயர்: ஜெயவேல் புதியபழைய வீட்டு எண்: 2-241/- வயது: 31 இனம்: பெண் |
| 823 WYG0589812 வாக்காளர் பெயர்: பாலம்மாள் கணவர் பெயர்: எல்லப்பன் புதியபழைய வீட்டு எண்: 2-244/ வயது: 63 இனம்: பெண் | 824 WYG0589804 வாக்காளர் பெயர்: எல்லம்மாள் கணவர் பெயர்: ராஜேந்திரன் புதியபழைய வீட்டு எண்: 2-244/ வயது: 55 இனம்: பெண் | 825 WYG0992008 வாக்காளர் பெயர்: சரஸ்வதி கணவர் பெயர்: ரங்கமணி புதியபழைய வீட்டு எண்: 2-245-B/ வயது: 37 இனம்: பெண் |
| 826 WYG0589838 வாக்காளர் பெயர்: சாலம்மா கணவர் பெயர்: முனியப்பன் புதியபழைய வீட்டு எண்: 2-247/ வயது: 33 இனம்: பெண் | 827 WYG0857458 வாக்காளர் பெயர்: வரதப்பன் தந்தை பெயர்: வரதராஜ் புதியபழைய வீட்டு எண்: 2-247/- வயது: 29 இனம்: ஆண் | 828 WYG0589788 வாக்காளர் பெயர்: முனியப்பன் தந்தை பெயர்: இராமப்பா புதியபழைய வீட்டு எண்: 2-247/ வயது: 27 இனம்: ஆண் |
| 829 WYG0731653 வாக்காளர் பெயர்: முனியப்பா தந்தை பெயர்: திருவள்ளுவர் புதியபழைய வீட்டு எண்: 2-247/ வயது: 26 இனம்: ஆண் | 830 WYG0589820 வாக்காளர் பெயர்: சீனிவாச பெருமாள் தந்தை பெயர்: வரதராஜ் புதியபழைய வீட்டு எண்: 2-247-2/ வயது: 28 இனம்: ஆண் | 831 WYG0589796 வாக்காளர் பெயர்: ராஜேந்திரன் தந்தை பெயர்: ராமப்பா புதியபழைய வீட்டு எண்: 2-247E/ வயது: 43 இனம்: ஆண் |

54-வேப்பனஹள்ளி சட்டமன்ற தொகுதி

பாகம் எண் 131

வாக்காளர் பட்டியல் - 2018

தொடர்ச்சி...

பிரிவு: 4-இம்மிடிநாயக்கன்பள்ளி (வ.கி) மற்றும் (ஊ) ஆட்டுக்காரன்கொட்டாய் வார்டு 2, பின்கோடு : 635117

| | | |
|---|---|---|
| 832 WYG0857813 வாக்காளர் பெயர்: மங்கினியம்மா கணவர் பெயர்: துரைசாமி புதியபழைய வீட்டு எண்: 2-264 / - வயது: 55 இனம்: பெண் | 833 WYG0857599 வாக்காளர் பெயர்: திருப்பதி தந்தை பெயர்: துரைசாமி புதியபழைய வீட்டு எண்: 2-264 / - வயது: 51 இனம்: ஆண் | 834 FMS3541299 வாக்காளர் பெயர்: வரதராஜ் தந்தை பெயர்: முனியப்பா புதியபழைய வீட்டு எண்: 230 / 103 வயது: 63 இனம்: ஆண் |
| 835 FMS3540770 வாக்காளர் பெயர்: காந்தம்மா கணவர் பெயர்: வரதராஜ் புதியபழைய வீட்டு எண்: 230 / 103 வயது: 53 இனம்: பெண் | 836 TN/14/074/0396056 வாக்காளர் பெயர்: சின்னபையன் தந்தை பெயர்: ராகவப்பா புதியபழைய வீட்டு எண்: 232 / 108-D வயது: 53 இனம்: ஆண் | 837 TN/14/074/0396629 வாக்காளர் பெயர்: பெருமா கணவர் பெயர்: சின்னபையன் புதியபழைய வீட்டு எண்: 232 / 108-D வயது: 48 இனம்: பெண் |
| 838 TN/14/074/0396626 வாக்காளர் பெயர்: சின்னம்மா கணவர் பெயர்: ராகவப்பா புதியபழைய வீட்டு எண்: 234 / NA வயது: 68 இனம்: பெண் | 839 TN/14/074/0396562 வாக்காளர் பெயர்: பசப்பா தந்தை பெயர்: கோழிசின்னப்பா புதியபழைய வீட்டு எண்: 235 / 108-E வயது: 53 இனம்: ஆண் | 840 FMS3538766 வாக்காளர் பெயர்: வெங்கடம்மா கணவர் பெயர்: பசப்பா புதியபழைய வீட்டு எண்: 235 / 108-E வயது: 48 இனம்: பெண் |
| 841 FMS3539681 வாக்காளர் பெயர்: வெங்கடம்மா கணவர் பெயர்: பெத்தண்ணா புதியபழைய வீட்டு எண்: 236 / NA வயது: 68 இனம்: பெண் | 842 FMS3539483 வாக்காளர் பெயர்: ராஜப்பன் தந்தை பெயர்: பெத்தண்ணா புதியபழைய வீட்டு எண்: 236 / NA வயது: 43 இனம்: ஆண் | 843 FMS3539731 வாக்காளர் பெயர்: மஞ்சளா கணவர் பெயர்: ராஜப்பன் புதியபழைய வீட்டு எண்: 236 / NA வயது: 38 இனம்: பெண் |
| 844 TN/14/074/0396567 வாக்காளர் பெயர்: முத்தப்பன் தந்தை பெயர்: பெத்தண்ணா புதியபழைய வீட்டு எண்: 237 / NA வயது: 48 இனம்: ஆண் | 845 WYG0857383 வாக்காளர் பெயர்: லதா கணவர் பெயர்: முத்தப்பன் புதியபழைய வீட்டு எண்: 237 / - வயது: 42 இனம்: பெண் | 846 FMS1281690 வாக்காளர் பெயர்: சின்னப்பா தந்தை பெயர்: ஆட்டுக்காரசின்னப்பா புதியபழைய வீட்டு எண்: 238 / NA வயது: 53 இனம்: ஆண் |
| 847 TN/14/074/0396632 வாக்காளர் பெயர்: கோவிந்தம்மாள் கணவர் பெயர்: சின்னப்பா புதியபழைய வீட்டு எண்: 238 / NA வயது: 48 இனம்: பெண் | 848 FMS3538659 வாக்காளர் பெயர்: வீரராகவன் தந்தை பெயர்: சின்னப்பா புதியபழைய வீட்டு எண்: 238 / NA வயது: 33 இனம்: ஆண் | 849 FMS3541711 வாக்காளர் பெயர்: வீரமணி தந்தை பெயர்: சின்னப்பா புதியபழைய வீட்டு எண்: 238 / NA வயது: 31 இனம்: ஆண் |
| 850 TN/14/074/0396050 வாக்காளர் பெயர்: ராமன் தந்தை பெயர்: சின்னப்பா புதியபழைய வீட்டு எண்: 238-A / NA வயது: 43 இனம்: ஆண் | 851 FMS3538782 வாக்காளர் பெயர்: மாதம்மாள் கணவர் பெயர்: ராமன் புதியபழைய வீட்டு எண்: 238-A / NA வயது: 38 இனம்: பெண் | 852 TN/14/074/0396032 வாக்காளர் பெயர்: முனியப்பா தந்தை பெயர்: ஆட்டுக்காரசின்னப்பன் புதியபழைய வீட்டு எண்: 239 / NA வயது: 73 இனம்: ஆண் |
| 853 TN/14/074/0396614 வாக்காளர் பெயர்: வெங்கடம்மா கணவர் பெயர்: முனியப்பா புதியபழைய வீட்டு எண்: 239 / NA வயது: 65 இனம்: பெண் | 854 FMS3537917 வாக்காளர் பெயர்: சாலம்மா கணவர் பெயர்: திருவள்ளுவர் புதியபழைய வீட்டு எண்: 239 / NA வயது: 33 இனம்: பெண் | 855 FMS3538428 வாக்காளர் பெயர்: குமார் தந்தை பெயர்: சின்னபையன் புதியபழைய வீட்டு எண்: 239 / NA வயது: 32 இனம்: ஆண் |
| 856 FMS3542800 வாக்காளர் பெயர்: திருவள்ளுவர் தந்தை பெயர்: ஜொல்லப்பா புதியபழைய வீட்டு எண்: 239-A / NA வயது: 58 இனம்: ஆண் | 857 FMS3539665 வாக்காளர் பெயர்: வெங்கடம்மாள் கணவர் பெயர்: திருவள்ளுவர் புதியபழைய வீட்டு எண்: 239-A / NA வயது: 53 இனம்: பெண் | 858 TN/14/074/0396049 வாக்காளர் பெயர்: குட்டியப்பன் தந்தை பெயர்: முனியப்பா புதியபழைய வீட்டு எண்: 239-A / NA வயது: 41 இனம்: ஆண் |
| 859 FMS3538394 வாக்காளர் பெயர்: சீனிவாசன் தந்தை பெயர்: பெருமாள் புதியபழைய வீட்டு எண்: 240 / 105-A1 வயது: 48 இனம்: ஆண் | 860 FMS3537974 வாக்காளர் பெயர்: எல்லம்மாள் கணவர் பெயர்: சீனிவாசன் புதியபழைய வீட்டு எண்: 240 / 105-A1 வயது: 43 இனம்: பெண் | 861 TN/14/074/0381041 வாக்காளர் பெயர்: பசப்பா தந்தை பெயர்: கரியப்பா புதியபழைய வீட்டு எண்: 241 / 109-C வயது: 48 இனம்: ஆண் |

54-வேப்பனஹள்ளி சட்டமன்ற தொகுதி

பாகம் எண் 131

வாக்காளர் பட்டியல் - 2018

பிரிவு: 4-இம்மிடிநாயக்கன்பள்ளி (வ.கி) மற்றும் (ஊ) ஆட்டுக்காரன்கொட்டாய் வார்டு 2, பின்கோடு : 635117

| | | |
|---|--|---|
| 862 TN/14/074/0381327 வாக்காளர் பெயர்: சின்னம்மா கணவர் பெயர்: பசப்பா புதிய/பழைய வீட்டு எண்: 241 / 109-C வயது: 45 இனம்: பெண் | 863 TN/14/074/0397122 வாக்காளர் பெயர்: நாகராணி கணவர் பெயர்: அண்ணாதுரை புதிய/பழைய வீட்டு எண்: 242 / 105-A வயது: 48 இனம்: பெண் | 864 TN/14/074/0397120 வாக்காளர் பெயர்: சின்னப்பம்பமா கணவர் பெயர்: பெருமாள் புதிய/பழைய வீட்டு எண்: 243 / NA வயது: 68 இனம்: பெண் |
| 865 FMS3540481 வாக்காளர் பெயர்: மாரியப்பன் தந்தை பெயர்: எல்லப்பா புதிய/பழைய வீட்டு எண்: 244 / 109-B வயது: 42 இனம்: ஆண் | 866 FMS3540085 வாக்காளர் பெயர்: மலர் கணவர் பெயர்: மாரியப்பன் புதிய/பழைய வீட்டு எண்: 244 / 109-B வயது: 33 இனம்: பெண் | 867 FMS3542610 வாக்காளர் பெயர்: ரங்கசாமி தந்தை பெயர்: எல்லப்பா புதிய/பழைய வீட்டு எண்: 244-A / NA வயது: 42 இனம்: ஆண் |
| 868 FMS3540069 வாக்காளர் பெயர்: லட்சுமி கணவர் பெயர்: ரங்கசாமி புதிய/பழைய வீட்டு எண்: 244-A / NA வயது: 38 இனம்: பெண் | 869 FMS3540242 வாக்காளர் பெயர்: எல்லம்மாள் கணவர் பெயர்: ரங்கப்பா புதிய/பழைய வீட்டு எண்: 245 / 109-A வயது: 83 இனம்: பெண் | 870 FMS3540929 வாக்காளர் பெயர்: துளசியம்மாள் கணவர் பெயர்: சுப்பிரமணி புதிய/பழைய வீட்டு எண்: 245 / 109-A வயது: 53 இனம்: பெண் |
| 871 FMS5279112 வாக்காளர் பெயர்: மணி தந்தை பெயர்: சுப்பிரமணி புதிய/பழைய வீட்டு எண்: 245-A / NA வயது: 48 இனம்: ஆண் | 872 FMS3540291 வாக்காளர் பெயர்: சத்யா கணவர் பெயர்: சுப்பிரமணி புதிய/பழைய வீட்டு எண்: 245-A / NA வயது: 45 இனம்: பெண் | 873 FMS3540911 வாக்காளர் பெயர்: தனலட்சுமி கணவர் பெயர்: மணி புதிய/பழைய வீட்டு எண்: 245-A / NA வயது: 33 இனம்: பெண் |
| 874 FMS3538378 வாக்காளர் பெயர்: சென்றாயன் தந்தை பெயர்: துரைசாமி புதிய/பழைய வீட்டு எண்: 246-A / NA வயது: 45 இனம்: ஆண் | 875 FMS3540309 வாக்காளர் பெயர்: செல்வி கணவர் பெயர்: சென்றாயன் புதிய/பழைய வீட்டு எண்: 246-A / NA வயது: 38 இனம்: பெண் | 876 FMS3539962 வாக்காளர் பெயர்: பார்வதி கணவர் பெயர்: திருப்பதி புதிய/பழைய வீட்டு எண்: 246-B / NA வயது: 41 இனம்: பெண் |
| 877 TN/14/074/0396563 வாக்காளர் பெயர்: அப்பாதுரை தந்தை பெயர்: ராமப்பா புதிய/பழைய வீட்டு எண்: 247-A / NA வயது: 41 இனம்: ஆண் | 878 FMS3538691 வாக்காளர் பெயர்: நாகம்மா கணவர் பெயர்: அப்பாதுரை புதிய/பழைய வீட்டு எண்: 247-A / NA வயது: 37 இனம்: பெண் | 879 FMS3538626 வாக்காளர் பெயர்: வரதராஜ் தந்தை பெயர்: ராமப்பா புதிய/பழைய வீட்டு எண்: 247-B / NA வயது: 63 இனம்: ஆண் |
| 880 FMS3538923 வாக்காளர் பெயர்: சின்னக்கண்ணு கணவர் பெயர்: வரதராஜ் புதிய/பழைய வீட்டு எண்: 247-B / NA வயது: 53 இனம்: பெண் | | |

இடம் : ஓதூர்

டாக்டர்.ஜெ.யு.சந்திரகலா.இ.ஆ.ப.,

நாள் : 03/10/2017

வாக்காளர் பதிவு அலுவலர் மற்றும் சார் ஆட்சியர், ஓதூர்