

வாக்காளர் பட்டியல் - 2017
மாநிலம் - தமிழ்நாடு

சட்டமன்றத் தொகுதி எண், பெயர் மற்றும் ஒதுக்கீட்டுத்தகுதி நிலை :	54	வேப்பனஹள்ளி பொது		பாகம் எண்: 130	
சட்டமன்றத் தொகுதி அடங்கியுள்ள நாடாளுமன்றத் தொகுதியின் எண், பெயர் ஒதுக்கீட்டுத்தகுதி நிலை :		9 கிருஷ்ணகிரி பொது			
1. திருத்தத்தின் விவரங்கள்					
திருத்தப்படும் ஆண்டு : 2017 தகுதியேற்படுத்தும் நாள் : 01/01/2017 திருத்தத்தின் வகை : சிறப்பு சுருக்கமுறைத் திருத்தம் (2007 ஆம் ஆண்டு தொகுதி எல்லை மறுவரையறைப்படி) வரைவுப் பட்டியல் வெளியிடப்பட்ட நாள் : 01/09/2016	பட்டியல் வகை : 29-02-2016 அன்றைய தேதிப்படி தயாரிக்கப்பட்ட ஒருங்கிணைக்கப்பட்ட அடிப்படைப் பட்டியலும் அதனையடுத்த துணைப்பட்டியல்கள் 1 மற்றும் 2ம் ஒருங்கிணைக்கப்பட்ட பட்டியல்				
2. பாகத்தின் விவரங்கள் மற்றும் வாக்குச்சாவடிக்கான பரப்பளவு					
பாகத்தின் கீழ்வரும் பிரிவின் எண் மற்றும் பெயர்					
<p>1. தேவர் குட்டப்பள்ளி(வ.கி)இம்மிடிநாயக்கனப்பள்ளி (ஊ) தேவர் குட்டப்பள்ளி வார்டு 2</p> <p>2. இம்மிடிநாயக்கனப்பள்ளி (வ.கி) மற்றும் (ஊ) பால்ஜொனநட்டு வார்டு 2</p> <p>3. இம்மிடிநாயக்கனப்பள்ளி (வ.கி) மற்றும் (ஊ) இம்மிடிநாயக்கனப்பள்ளி வார்டு 3</p> <p>4. இம்மிடிநாயக்கனப்பள்ளி (வ.கி) மற்றும் (ஊ) ராமநகர் வார்டு 3</p> <p>5. இம்மிடிநாயக்கனப்பள்ளி (வ.கி) மற்றும் (ஊ) பாரதி புரம் வார்டு 3</p> <p>99. அயல்நாடு வாழ் வாக்காளர்கள் -</p>					
		<p>முக்கிய கிராமம் : இம்மிடிநாயக்கனப்பள்ளி</p> <p>கி.நி.அ.மண்டலம் : இம்மிடிநாயக்கனப்பள்ளி</p> <p>பிர்கா : சூளகிரி</p> <p>காவல் நிலையம் : சூலகிரி</p> <p>வட்டம் : ஒதூர்</p> <p>மாவட்டம் : கிருஷ்ணகிரி</p> <p>அஞ்சலகக்குறியீட்டெண் : 635117</p>			
3. வாக்குச் சாவடியின் விவரங்கள்					
வாக்குச்சாவடியின் எண் மற்றும் பெயர் :	130 - ஊ.ஒ. துவக்கப்பள்ளி, இம்மிடிநாயக்கனப்பள்ளி- 635117	வாக்குச்சாவடியின் வகைப்பாடு (ஆண் / பெண் / பொது)	பொது		
வாக்குச்சாவடியின் முகவரி :	கிழக்கு பார்த்த தெற்கு பகுதி புதியதாரசு கட்டிடம்	துணை வாக்குச்சாவடிகளின் எண்ணிக்கை	0		
4. வாக்காளர்களின் எண்ணிக்கை					
தொடங்கும் வரிசை எண்	முடியும் வரிசை எண்	வாக்காளர்களின் எண்ணிக்கை			
		ஆண்	பெண்	இதரர்	மொத்தம்
1	995	500	495	0	995

KRISHNAGIRI DISTRICT – கிருஷ்ணகிரி மாவட்டம்
054 – VEPPANAHALLI ASSEMBLY CONSTITUENCY – 054 - வேப்பனாறாளி சட்டமன்ற தொகுதி
130 – Panchayat Union Primary School, Immdinayakanpalli 635117
130 - ஊ.ஒ. துவக்கப்பள்ளி, இம்மிடிநாயகன்பள்ளி- 635117



COURTESY : GOOGLE

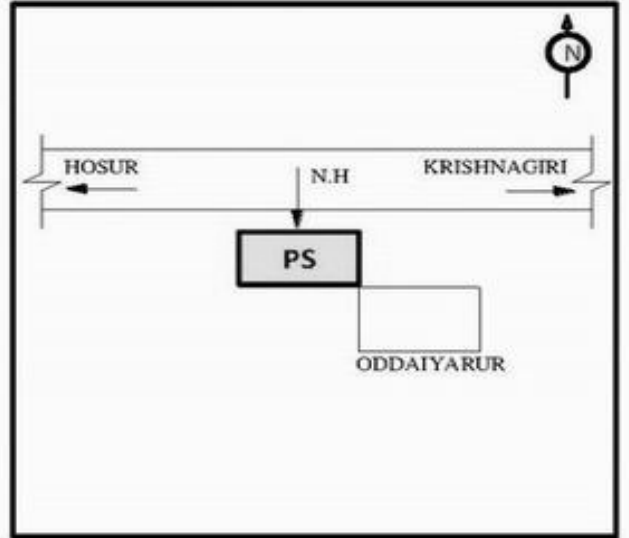
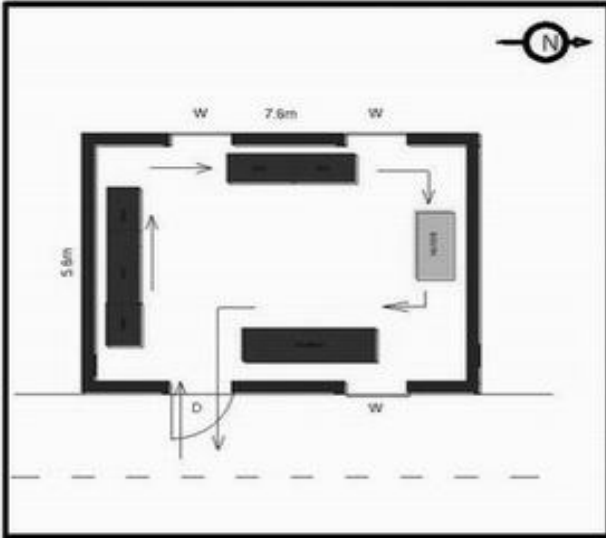

MINIMUM BASIC FACILITY (Please v)	WATER	RAMP	PLUG POINT	TOILET	HEALTH CARE
	✓	✓	✓	✓	X

a) Landmarks
 b) Road Names
 c) Traffic Flow

PS POLLING STATION

54-வேப்பனஹள்ளி சட்டமன்ற தொகுதி

வாக்காளர் பட்டியல் - 2017

பாகம் எண் 130

தொடர்ச்சி...

பிரிவு: 1-தேவர் குட்டப்பள்ளி(வ.கி)இம்மிடிநாயக்கணப்பள்ளி (ஊ) தேவர் குட்டப்பள்ளி வார்டு 2 , பின்கோடு : 635117

1	WYG0758136 வாக்காளர் பெயர்: செல்வராஜ் தந்தை பெயர்: சின்ன பையன் புதியபழைய வீட்டு எண்: 1/1 வயது: 31 இனம்: ஆண்	2	WYG1323583 வாக்காளர் பெயர்: கார்த்திக் தந்தை பெயர்: கோவிந்தன் புதியபழைய வீட்டு எண்: 1/2-229 வயது: 19 இனம்: ஆண்	3	WYG1323591 வாக்காளர் பெயர்: ஜோதி கணவர் பெயர்: சிவக்குமார் புதியபழைய வீட்டு எண்: 1/2-229 வயது: 19 இனம்: பெண்
4	WYG1323641 வாக்காளர் பெயர்: லலிதா தாய் பெயர்: வெங்கடேஷன் புதியபழைய வீட்டு எண்: 1/1 வயது: 19 இனம்: பெண்	5	WYG0856831 வாக்காளர் பெயர்: எல்லப்பன் தந்தை பெயர்: லட்சுமணன் புதியபழைய வீட்டு எண்: 1-1/- வயது: 35 இனம்: ஆண்	6	WYG0857136 வாக்காளர் பெயர்: விமலா கணவர் பெயர்: எல்லப்பன் புதியபழைய வீட்டு எண்: 1-1/- வயது: 25 இனம்: பெண்
7	WYG0589879 வாக்காளர் பெயர்: சுதா கணவர் பெயர்: பெருமாள் புதியபழைய வீட்டு எண்: 1-120/ வயது: 25 இனம்: பெண்	8	WYG0731208 வாக்காளர் பெயர்: இந்திரா கணவர் பெயர்: கிருஷ்ணன் புதியபழைய வீட்டு எண்: 1-139A/- வயது: 40 இனம்: பெண்	9	WYG0856708 வாக்காளர் பெயர்: சென்னப்பன் தந்தை பெயர்: திருப்பதி புதியபழைய வீட்டு எண்: 1-150e/- வயது: 27 இனம்: ஆண்
10	WYG0731364 வாக்காளர் பெயர்: ஜோதிலட்சுமி கணவர் பெயர்: ராமகிருஷ்ணன் புதியபழைய வீட்டு எண்: 1-268/ வயது: 25 இனம்: பெண்	11	WYG0589887 வாக்காளர் பெயர்: ஆறுமுகம் தந்தை பெயர்: ராமன் புதியபழைய வீட்டு எண்: 2-29/ வயது: 39 இனம்: ஆண்	12	WYG0589903 வாக்காளர் பெயர்: சுப்பிரமணி தந்தை பெயர்: இராமன் புதியபழைய வீட்டு எண்: 2-29/ வயது: 34 இனம்: ஆண்
13	WYG0857169 வாக்காளர் பெயர்: ஜெயசுதா கணவர் பெயர்: சுப்பிரமணி புதியபழைய வீட்டு எண்: 2-29/- வயது: 30 இனம்: பெண்	14	WYG0589895 வாக்காளர் பெயர்: ஜெயந்தி கணவர் பெயர்: ஆறுமுகம் புதியபழைய வீட்டு எண்: 2-29/ வயது: 30 இனம்: பெண்	15	WYG0731265 வாக்காளர் பெயர்: கஸ்தூரி கணவர் பெயர்: மாதப்பன் புதியபழைய வீட்டு எண்: 2-56/1-109 வயது: 50 இனம்: பெண்
16	WYG0714774 வாக்காளர் பெயர்: நாகராணி கணவர் பெயர்: திருப்பதி புதியபழைய வீட்டு எண்: 2-112/- வயது: 26 இனம்: பெண்	17	WYG0856880 வாக்காளர் பெயர்: ராமி கணவர் பெயர்: பெரியசென்றாயன் புதியபழைய வீட்டு எண்: 2-112b/- வயது: 62 இனம்: பெண்	18	WYG0857052 வாக்காளர் பெயர்: சுதா கணவர் பெயர்: துரைராஜ் புதியபழைய வீட்டு எண்: 2-114c/- வயது: 27 இனம்: பெண்
19	WYG0590109 வாக்காளர் பெயர்: கணேசன் தந்தை பெயர்: சின்னபெருமாள் புதியபழைய வீட்டு எண்: 2-132A/ வயது: 30 இனம்: ஆண்	20	WYG1089754 வாக்காளர் பெயர்: பராசக்தி கணவர் பெயர்: சரவணன் புதியபழைய வீட்டு எண்: 2-133/- வயது: 21 இனம்: பெண்	21	WYG0590000 வாக்காளர் பெயர்: பெருமாள் தந்தை பெயர்: கோவிந்தசாமி புதியபழைய வீட்டு எண்: 2-141-a/ வயது: 25 இனம்: ஆண்
22	WYG0714659 வாக்காளர் பெயர்: புஷ்பம்மா கணவர் பெயர்: மாதேஷ் புதியபழைய வீட்டு எண்: 2-211-1/- வயது: 26 இனம்: பெண்	23	WYG0856872 வாக்காளர் பெயர்: வெங்கட்டம்மா கணவர் பெயர்: சின்னசென்றாயன் புதியபழைய வீட்டு எண்: 2-249/- வயது: 55 இனம்: பெண்	24	WYG0758144 வாக்காளர் பெயர்: பெருமாள் தந்தை பெயர்: சென்றாயன் புதியபழைய வீட்டு எண்: 2-249/ வயது: 36 இனம்: ஆண்
25	WYG0590018 வாக்காளர் பெயர்: கலைவாணி கணவர் பெயர்: பெருமாள் புதியபழைய வீட்டு எண்: 2-249/ வயது: 29 இனம்: பெண்	26	WYG0856864 வாக்காளர் பெயர்: முத்தம்மா கணவர் பெயர்: செந்தில் புதியபழைய வீட்டு எண்: 2-249/- வயது: 24 இனம்: பெண்	27	WYG0856567 வாக்காளர் பெயர்: செல்வகுமார் தந்தை பெயர்: சின்னசாமி புதியபழைய வீட்டு எண்: 2-250/- வயது: 23 இனம்: ஆண்
28	WYG1089861 வாக்காளர் பெயர்: ரவிக்குமார் தந்தை பெயர்: சின்னசாமி புதியபழைய வீட்டு எண்: 2-250/- வயது: 21 இனம்: ஆண்	29	WYG0590091 வாக்காளர் பெயர்: சண்முகம் தந்தை பெயர்: முனிராஜ் புதியபழைய வீட்டு எண்: 2-254/- வயது: 27 இனம்: ஆண்	30	WYG0590075 வாக்காளர் பெயர்: முனிராஜ் தந்தை பெயர்: முனியப்பகவுண்டர் புதியபழைய வீட்டு எண்: 2-254/ வயது: 52 இனம்: ஆண்

54-வேப்பனஹள்ளி சட்டமன்ற தொகுதி

பாகம் எண் 130

வாக்காளர் பட்டியல் - 2017

தொடர்ச்சி...

பிரிவு: 1-தேவர் குட்டப்பள்ளி(வ.கி)இம்மிடிநாயக்கணப்பள்ளி (ஊ) தேவர் குட்டப்பள்ளி வார்டு 2 , பின்கோடு : 635117

31	WYG0590083 வாக்காளர் பெயர்: மாதம்மாள் கணவர் பெயர்: முனிராஜ் புதியபழைய வீட்டு எண்: 2-254 / வயது: 42 இனம்: பெண்	32	WYG0590026 வாக்காளர் பெயர்: செந்தில்குமார் தந்தை பெயர்: கோவிந்தசாமி புதியபழைய வீட்டு எண்: 2-255 / வயது: 34 இனம்: ஆண்	33	WYG0714527 வாக்காளர் பெயர்: கவிதா கணவர் பெயர்: செந்தில்குமார் புதியபழைய வீட்டு எண்: 2-255/ வயது: 28 இனம்: பெண்
34	WYG1089838 வாக்காளர் பெயர்: இந்தமுதி கணவர் பெயர்: அருண்குமார் புதியபழைய வீட்டு எண்: 2-255 / - வயது: 21 இனம்: பெண்	35	WYG0731356 வாக்காளர் பெயர்: மங்கம்மாள் கணவர் பெயர்: வெங்கடேஷ் புதியபழைய வீட்டு எண்: 2-257/ வயது: 25 இனம்: பெண்	36	WYG0590208 வாக்காளர் பெயர்: மஞ்சளா கணவர் பெயர்: சங்கரன் புதியபழைய வீட்டு எண்: 2-258/ வயது: 32 இனம்: பெண்
37	WYG0589978 வாக்காளர் பெயர்: பாஞ்சாலி கணவர் பெயர்: இராமசாமி புதியபழைய வீட்டு எண்: 2-258/ வயது: 32 இனம்: பெண்	38	WYG0991810 வாக்காளர் பெயர்: ராமகிருஷ்ணன் தந்தை பெயர்: தானப்பா புதியபழைய வீட்டு எண்: 2-267 / 2-87 வயது: 27 இனம்: ஆண்	39	WYG0991877 வாக்காளர் பெயர்: தீபா கணவர் பெயர்: ராமகிருஷ்ணப்பா புதியபழைய வீட்டு எண்: 2-267 / 2-87 வயது: 25 இனம்: பெண்
40	WYG0991687 வாக்காளர் பெயர்: கிராமன் தந்தை பெயர்: ராமசாமி புதியபழைய வீட்டு எண்: 2-268/ வயது: 63 இனம்: ஆண்	41	WYG0731372 வாக்காளர் பெயர்: ராமகிருஷ்ணன் தந்தை பெயர்: கிராமன் புதியபழைய வீட்டு எண்: 2-268/ வயது: 28 இனம்: ஆண்	42	WYG0039800 வாக்காளர் பெயர்: கார்த்திகேயன் தந்தை பெயர்: பெருமாள் புதியபழைய வீட்டு எண்: 2-269 / NA வயது: 31 இனம்: ஆண்
43	WYG0857102 வாக்காளர் பெயர்: பவித்ரா கணவர் பெயர்: யுவராஜ் புதியபழைய வீட்டு எண்: 2-269 / - வயது: 25 இனம்: பெண்	44	WYG0714733 வாக்காளர் பெயர்: எல்லம்மா கணவர் பெயர்: அர்சுணன் புதியபழைய வீட்டு எண்: 2-272-1/ வயது: 73 இனம்: பெண்	45	WYG0590141 வாக்காளர் பெயர்: குமார் தந்தை பெயர்: கார்த்திகேயன் புதியபழைய வீட்டு எண்: 2-275/ வயது: 28 இனம்: ஆண்
46	WYG0590166 வாக்காளர் பெயர்: வள்ளியமோ கணவர் பெயர்: கார்த்திகேயன் புதியபழைய வீட்டு எண்: 2-275/ வயது: 28 இனம்: பெண்	47	WYG0590158 வாக்காளர் பெயர்: பெருமாள் தந்தை பெயர்: ராமசாமி புதியபழைய வீட்டு எண்: 2-275/ வயது: 25 இனம்: ஆண்	48	WYG0590216 வாக்காளர் பெயர்: ரகு தந்தை பெயர்: வெங்கடசாமி புதியபழைய வீட்டு எண்: 2-280 / வயது: 45 இனம்: ஆண்
49	WYG0590067 வாக்காளர் பெயர்: சசீலா கணவர் பெயர்: கோவிந்தசாஜ் புதியபழைய வீட்டு எண்: 2-281/ வயது: 31 இனம்: பெண்	50	WYG0856955 வாக்காளர் பெயர்: ராணி கணவர் பெயர்: பெரியசாமி புதியபழைய வீட்டு எண்: 2-281 / - வயது: 24 இனம்: பெண்	51	WYG1323617 வாக்காளர் பெயர்: இந்திராணி தாய் பெயர்: பெரியசாமி புதியபழைய வீட்டு எண்: 2-281/ வயது: 19 இனம்: பெண்
52	WYG1323625 வாக்காளர் பெயர்: மங்கம்மாள் தாய் பெயர்: மணி புதியபழைய வீட்டு எண்: 2-281/ வயது: 19 இனம்: பெண்	53	WYG0589846 வாக்காளர் பெயர்: கோவிந்தராஜ் தந்தை பெயர்: ராமசாமி புதியபழைய வீட்டு எண்: 2-282 / வயது: 47 இனம்: ஆண்	54	WYG0589853 வாக்காளர் பெயர்: நாகம்மா தந்தை பெயர்: கோவிந்தராஜ் புதியபழைய வீட்டு எண்: 2-282 / வயது: 35 இனம்: பெண்
55	WYG0589986 வாக்காளர் பெயர்: பெருமாள் தந்தை பெயர்: ராமசாமி புதியபழைய வீட்டு எண்: 2-282/ வயது: 32 இனம்: ஆண்	56	WYG0857029 வாக்காளர் பெயர்: பெருமா கணவர் பெயர்: கிராமன் புதியபழைய வீட்டு எண்: 2-287 / - வயது: 60 இனம்: பெண்	57	WYG0590125 வாக்காளர் பெயர்: கிருஷ்ணன் தந்தை பெயர்: பெருமாள் புதியபழைய வீட்டு எண்: 2-288A/ வயது: 34 இனம்: ஆண்
58	WYG0590117 வாக்காளர் பெயர்: சம்பத் தந்தை பெயர்: பெருமாள் புதியபழைய வீட்டு எண்: 2-288A/ வயது: 29 இனம்: ஆண்	59	WYG0590133 வாக்காளர் பெயர்: சத்யா கணவர் பெயர்: கிருஷ்ணன் புதியபழைய வீட்டு எண்: 2-288A/ வயது: 26 இனம்: பெண்	60	WYG0589911 வாக்காளர் பெயர்: கிருஷ்ணன் தந்தை பெயர்: ராமன் புதியபழைய வீட்டு எண்: 2-293/ வயது: 44 இனம்: ஆண்

54-வேப்பனஹள்ளி சட்டமன்ற தொகுதி

பாகம் எண் 130

வாக்காளர் பட்டியல் - 2017

தொடர்ச்சி...

பிரிவு: 1-தேவர் குட்டப்பள்ளி(வ.கி)இம்மிடிநாயக்கணப்பள்ளி (ஊ) தேவர் குட்டப்பள்ளி வார்டு 2 , பின்கோடு : 635117

61	WYG0589929 வாக்காளர் பெயர்: வெங்கடம்மாள் கணவர் பெயர்: கிருஷ்ணன் புதியபழைய வீட்டு எண்: 2-293/ வயது: 42 இனம்: பெண்	62	WYG1089812 வாக்காளர் பெயர்: தனலட்சுமி தந்தை பெயர்: கிருஷ்ணன் புதியபழைய வீட்டு எண்: 2-293 /- வயது: 23 இனம்: பெண்	63	WYG1090059 வாக்காளர் பெயர்: பாஸ்காஃ தந்தை பெயர்: கிருஷ்ணன் புதியபழைய வீட்டு எண்: 2-293 /- வயது: 20 இனம்: ஆண்
64	WYG1285261 வாக்காளர் பெயர்: பலராமன் தந்தை பெயர்: ராமன் புதியபழைய வீட்டு எண்: 2-293E /- வயது: 53 இனம்: ஆண்	65	WYG1285279 வாக்காளர் பெயர்: முனியம்மா கணவர் பெயர்: பலராமன் புதியபழைய வீட்டு எண்: 2-293E /- வயது: 45 இனம்: பெண்	66	WYG0589937 வாக்காளர் பெயர்: கோவிந்தன் தந்தை பெயர்: ராமன் புதியபழைய வீட்டு எண்: 2-294/ வயது: 43 இனம்: ஆண்
67	WYG0589945 வாக்காளர் பெயர்: ராஜம்மாள் கணவர் பெயர்: கோவிந்தன் புதியபழைய வீட்டு எண்: 2-294/ வயது: 39 இனம்: பெண்	68	WYG0589952 வாக்காளர் பெயர்: பெருமாள் தந்தை பெயர்: ராமன் புதியபழைய வீட்டு எண்: 2-295/ வயது: 40 இனம்: ஆண்	69	WYG0589960 வாக்காளர் பெயர்: வசந்தா கணவர் பெயர்: பெருமாள் புதியபழைய வீட்டு எண்: 2-295/ வயது: 32 இனம்: பெண்
70	WYG1285253 வாக்காளர் பெயர்: பூங்கொடி கணவர் பெயர்: பெருமாள் புதியபழைய வீட்டு எண்: 2-295/ வயது: 29 இனம்: பெண்	71	WYG0991521 வாக்காளர் பெயர்: ரவி தந்தை பெயர்: வெங்கடாசலம் புதியபழைய வீட்டு எண்: 2-298 /- வயது: 21 இனம்: ஆண்	72	WYG0857037 வாக்காளர் பெயர்: மங்கம்மாள் கணவர் பெயர்: லக்ஷ்மணன் புதியபழைய வீட்டு எண்: 2-302 /- வயது: 60 இனம்: பெண்
73	WYG0856906 வாக்காளர் பெயர்: டயவளரஅண் கணவர் பெயர்: எந்நனைவயி:ியெ புதியபழைய வீட்டு எண்: 2-306 /- வயது: 40 இனம்: பெண்	74	WYG0731257 வாக்காளர் பெயர்: முருகேசன் தந்தை பெயர்: வேடியப்பன் புதியபழைய வீட்டு எண்: 2-306/ வயது: 24 இனம்: ஆண்	75	WYG0758151 வாக்காளர் பெயர்: அன்பு தந்தை பெயர்: இராமன் புதியபழைய வீட்டு எண்: 2-308/ வயது: 36 இனம்: ஆண்
76	WYG0590174 வாக்காளர் பெயர்: பாலசுப்ரமணி தந்தை பெயர்: ராமன் புதியபழைய வீட்டு எண்: 2-308/ வயது: 26 இனம்: ஆண்	77	WYG1323609 வாக்காளர் பெயர்: கஸ்தூர் தாய் பெயர்: துளசி புதியபழைய வீட்டு எண்: 2-309/ வயது: 19 இனம்: பெண்	78	WYG0714600 வாக்காளர் பெயர்: அம்சா கணவர் பெயர்: பெருமாள் புதியபழைய வீட்டு எண்: 2-312/ வயது: 25 இனம்: பெண்
79	WYG0590034 வாக்காளர் பெயர்: சக்திவேல் தந்தை பெயர்: வெங்கட்டராமன் புதியபழைய வீட்டு எண்: 2-314/ வயது: 25 இனம்: ஆண்	80	WYG0856682 வாக்காளர் பெயர்: சிவன் தந்தை பெயர்: வெங்கட்டராமன் புதியபழைய வீட்டு எண்: 2-314 /- வயது: 23 இனம்: ஆண்	81	WYG0856898 வாக்காளர் பெயர்: கஸ்தூரி கணவர் பெயர்: சக்திவேல் புதியபழைய வீட்டு எண்: 2-314 /- வயது: 23 இனம்: பெண்
82	WYG0758227 வாக்காளர் பெயர்: பாஞ்சாலி கணவர் பெயர்: குப்புசாமி புதியபழைய வீட்டு எண்: 2-315-B / NA வயது: 45 இனம்: பெண்	83	FMS6114029 வாக்காளர் பெயர்: முருகேசன் தந்தை பெயர்: பெருமாள் புதியபழைய வீட்டு எண்: 2-315c / NA வயது: 44 இனம்: ஆண்	84	FMS6114037 வாக்காளர் பெயர்: மேரிபுஷ்பசாந்தி கணவர் பெயர்: முருகேசன் புதியபழைய வீட்டு எண்: 2-315C / NA வயது: 41 இனம்: பெண்
85	WYG1166057 வாக்காளர் பெயர்: லட்சுமக்கா கணவர் பெயர்: முனுசீத்தப்பா புதியபழைய வீட்டு எண்: 2-316 / NA வயது: 37 இனம்: பெண்	86	WYG0590232 வாக்காளர் பெயர்: கெஞ்சப்பா தந்தை பெயர்: பூஜாரியப்பா புதியபழைய வீட்டு எண்: 2-316/ வயது: 67 இனம்: ஆண்	87	WYG0590224 வாக்காளர் பெயர்: ஜெயகிருஷ்ணன் தந்தை பெயர்: லட்சுமணன் புதியபழைய வீட்டு எண்: 2-316/ வயது: 47 இனம்: ஆண்
88	WYG0991570 வாக்காளர் பெயர்: வரதன் தந்தை பெயர்: ஜெயகிருஷ்ணன் புதியபழைய வீட்டு எண்: 2-316/ வயது: 22 இனம்: ஆண்	89	WYG1285220 வாக்காளர் பெயர்: சக்தி கணவர் பெயர்: ஜெயகிருஷ்ணன் புதியபழைய வீட்டு எண்: 2-316 /- வயது: 20 இனம்: பெண்	90	WYG0856757 வாக்காளர் பெயர்: நாகேஷ் தந்தை பெயர்: கென்சப்பன் புதியபழைய வீட்டு எண்: 2-316a /- வயது: 22 இனம்: ஆண்

54-வேப்பனஹள்ளி சட்டமன்ற தொகுதி

பாகம் எண் 130

வாக்காளர் பட்டியல் - 2017

தொடர்ச்சி...

பிரிவு: 1-தேவர் குட்டப்பள்ளி(வ.கி)இம்மிடிநாயக்கணப்பள்ளி (ஊ) தேவர் குட்டப்பள்ளி வார்டு 2 , பின்கோடு : 635117

91	WYG1089762 வாக்காளர் பெயர்: ஷோபா கணவர் பெயர்: நாகேஷ் புதியபழைய வீட்டு எண்: 2-316A/- வயது: 21 இனம்: பெண்	92	WYG0589861 வாக்காளர் பெயர்: சாந்தி கணவர் பெயர்: கோவிந்தராஜ் புதியபழைய வீட்டு எண்: 2-318/ வயது: 47 இனம்: பெண்	93	WYG0731240 வாக்காளர் பெயர்: வள்ளியம்மா கணவர் பெயர்: கோவிந்தராஜ் புதியபழைய வீட்டு எண்: 2-318/ வயது: 25 இனம்: பெண்
94	WYG0856823 வாக்காளர் பெயர்: நாகராஜ் தந்தை பெயர்: திருப்பதி புதியபழைய வீட்டு எண்: 2-320/- வயது: 23 இனம்: ஆண்	95	WYG0856815 வாக்காளர் பெயர்: திருப்பதி தந்தை பெயர்: திரு புதியபழைய வீட்டு எண்: 2-390/- வயது: 45 இனம்: ஆண்	96	WYG1285238 வாக்காளர் பெயர்: வேடியப்பன் தந்தை பெயர்: ராமப்பா புதியபழைய வீட்டு எண்: 2-403/- வயது: 20 இனம்: ஆண்
97	WYG0856856 வாக்காளர் பெயர்: ஜோதி கணவர் பெயர்: பசுவராஜ் புதியபழைய வீட்டு எண்: 3-14/- வயது: 23 இனம்: பெண்	98	WYG1089879 வாக்காளர் பெயர்: ஜெயகுமார் தந்தை பெயர்: ஆசய் புதியபழைய வீட்டு எண்: 3-148/- வயது: 34 இனம்: ஆண்	99	WYG0856781 வாக்காளர் பெயர்: பெரியசாமி தந்தை பெயர்: ஈஸ்வர் புதியபழைய வீட்டு எண்: 3-281/- வயது: 33 இனம்: ஆண்
100	WYG0590059 வாக்காளர் பெயர்: சரவணன் தந்தை பெயர்: பெருமாள் புதியபழைய வீட்டு எண்: 3-304/ வயது: 28 இனம்: ஆண்	101	WYG0857078 வாக்காளர் பெயர்: ராமகிருஷ்ணன் தந்தை பெயர்: எல்லப்பன் புதியபழைய வீட்டு எண்: 3-305/- வயது: 45 இனம்: ஆண்	102	WYG0714717 வாக்காளர் பெயர்: சரஸ்வதி கணவர் பெயர்: அன்பு புதியபழைய வீட்டு எண்: 3-308/ வயது: 32 இனம்: பெண்
103	WYG1285246 வாக்காளர் பெயர்: மீனாட்சி கணவர் பெயர்: பசுவராஜ் புதியபழைய வீட்டு எண்: 3-360/- வயது: 19 இனம்: பெண்	104	WYG1285212 வாக்காளர் பெயர்: வில்பா கணவர் பெயர்: மகேந்திரன் புதியபழைய வீட்டு எண்: 3-366/- வயது: 20 இனம்: பெண்	105	WYG0731323 வாக்காளர் பெயர்: முனிசாமி தந்தை பெயர்: சித்தம்மா புதியபழைய வீட்டு எண்: 3-373-1/- வயது: 34 இனம்: ஆண்
106	WYG0731299 வாக்காளர் பெயர்: சீனிவாசன் தந்தை பெயர்: லக்ஷ்மையா புதியபழைய வீட்டு எண்: 3-382/- வயது: 24 இனம்: ஆண்	107	WYG0731331 வாக்காளர் பெயர்: முருகேஷ் தந்தை பெயர்: ராமன் புதியபழைய வீட்டு எண்: 3-390/3-42 வயது: 24 இனம்: ஆண்	108	WYG1285204 வாக்காளர் பெயர்: மாரப்பன் தந்தை பெயர்: பெரியமுனியப்பன் புதியபழைய வீட்டு எண்: 3-395/- வயது: 19 இனம்: ஆண்
109	WYG0731307 வாக்காளர் பெயர்: சித்ரா கணவர் பெயர்: மாரப்பா புதியபழைய வீட்டு எண்: 3-420/- வயது: 26 இனம்: பெண்	110	WYG0731315 வாக்காளர் பெயர்: ரூபா கணவர் பெயர்: ராஜேந்திரன் புதியபழைய வீட்டு எண்: 3-420/- வயது: 24 இனம்: பெண்	111	WYG0731273 வாக்காளர் பெயர்: கிட்டம்மா கணவர் பெயர்: ராமப்பா புதியபழைய வீட்டு எண்: 3-431/- வயது: 57 இனம்: பெண்
112	WYG1323633 வாக்காளர் பெயர்: செல்லம்மாள் தாய் பெயர்: சாக்கப்பன் புதியபழைய வீட்டு எண்: 3-438/2-55 வயது: 19 இனம்: பெண்	113	WYG0731349 வாக்காளர் பெயர்: முத்துலட்சுமி கணவர் பெயர்: ரவி புதியபழைய வீட்டு எண்: 3-448/2-71 வயது: 40 இனம்: பெண்	114	WYG0731281 வாக்காளர் பெயர்: செல்வி கணவர் பெயர்: கணேஷ் புதியபழைய வீட்டு எண்: 3-448/- வயது: 24 இனம்: பெண்
115	WYG0758268 வாக்காளர் பெயர்: ரஞ்சித் தந்தை பெயர்: தனலட்சுமி புதியபழைய வீட்டு எண்: 3-454/NA வயது: 23 இனம்: ஆண்	116	WYG1089820 வாக்காளர் பெயர்: மலர்கொடி தந்தை பெயர்: செல்வராஜ் புதியபழைய வீட்டு எண்: 3-504/- வயது: 21 இனம்: பெண்	117	WYG1202308 வாக்காளர் பெயர்: சத்திய கோபால் தந்தை பெயர்: சீனிவாசன் புதியபழைய வீட்டு எண்: 3-533/- வயது: 21 இனம்: ஆண்
118	FMS3538832 வாக்காளர் பெயர்: செந்தில் தந்தை பெயர்: சின்னசென்றாயன் புதியபழைய வீட்டு எண்: 249/12B வயது: 33 இனம்: ஆண்	119	FMS3538485 வாக்காளர் பெயர்: கோவிந்தராஜ் தந்தை பெயர்: சின்னசென்றாயன் புதியபழைய வீட்டு எண்: 249I/NA வயது: 36 இனம்: ஆண்	120	FMS3539657 வாக்காளர் பெயர்: சாரதா கணவர் பெயர்: கோவிந்தராஜ் புதியபழைய வீட்டு எண்: 249I/NA வயது: 31 இனம்: பெண்

54-வேப்பனஹள்ளி சட்டமன்ற தொகுதி

பாகம் எண் 130

வாக்காளர் பட்டியல் - 2017

தொடர்ச்சி...

பிரிவு: 1-தேவர் குட்டப்பள்ளி(வ.கி)இம்மிடிநாயக்கணப்பள்ளி (ஊ) தேவர் குட்டப்பள்ளி வார்டு 2 , பின்கோடு : 635117

121	TN/14/074/0396024 வாக்காளர் பெயர்: சின்னசாமி தந்தை பெயர்: பெரியசென்றாயன் புதியபழைய வீட்டு எண்: 250 / 112A வயது: 50 இனம்: ஆண்	122	TN/14/074/0396791 வாக்காளர் பெயர்: மாதம்மாள் கணவர் பெயர்: சின்னசாமி புதியபழைய வீட்டு எண்: 250 / 112A வயது: 44 இனம்: பெண்	123	FMS3538469 வாக்காளர் பெயர்: மாதப்பன் தந்தை பெயர்: பெரியசென்றாயன் புதியபழைய வீட்டு எண்: 251 / 112I வயது: 42 இனம்: ஆண்
124	FMS3538535 வாக்காளர் பெயர்: சென்னம்மாள் மற்றவர் பெயர்: மாதம்மாள் புதியபழைய வீட்டு எண்: 251 / 112I வயது: 37 இனம்: பெண்	125	FMS3539194 வாக்காளர் பெயர்: வெங்கட்ராமன் தந்தை பெயர்: பெரியசென்றாயன் புதியபழைய வீட்டு எண்: 252 / 112J வயது: 37 இனம்: ஆண்	126	FMS3538584 வாக்காளர் பெயர்: கோவிந்தம்மாள் கணவர் பெயர்: வெங்கட்ராமன் புதியபழைய வீட்டு எண்: 252 / 112J வயது: 32 இனம்: பெண்
127	TN/14/074/0396069 வாக்காளர் பெயர்: மாணிக்கம் தந்தை பெயர்: முனியப்பா புதியபழைய வீட்டு எண்: 253 / 109 வயது: 54 இனம்: ஆண்	128	TN/14/074/0396849 வாக்காளர் பெயர்: முருகம்மாள் கணவர் பெயர்: மாணிக்கம் புதியபழைய வீட்டு எண்: 253 / 109 வயது: 47 இனம்: பெண்	129	FMS3538568 வாக்காளர் பெயர்: கோவிந்தராஜ் தந்தை பெயர்: மாணிக்கம் புதியபழைய வீட்டு எண்: 253 / 109 வயது: 32 இனம்: ஆண்
130	WYG0590042 வாக்காளர் பெயர்: பாலாஜி தந்தை பெயர்: மாணிக்கம் புதியபழைய வீட்டு எண்: 253 / 109 வயது: 25 இனம்: ஆண்	131	WYG0857177 வாக்காளர் பெயர்: சமதரா கணவர் பெயர்: கோவிந்தராஜ் புதியபழைய வீட்டு எண்: 253 / - வயது: 24 இனம்: பெண்	132	TN/14/074/0396054 வாக்காளர் பெயர்: கோவிந்தசாமி தந்தை பெயர்: முனியப்பகவண்டர் புதியபழைய வீட்டு எண்: 255 / 19B வயது: 59 இனம்: ஆண்
133	TN/14/074/0396755 வாக்காளர் பெயர்: ராஜம்மாள் கணவர் பெயர்: கோவிந்தசாமி புதியபழைய வீட்டு எண்: 255 / 109B வயது: 50 இனம்: பெண்	134	FMS3538501 வாக்காளர் பெயர்: அருண்குமார் தந்தை பெயர்: கோவிந்தசாமி புதியபழைய வீட்டு எண்: 255 / 109B வயது: 32 இனம்: ஆண்	135	TN/14/074/0396170 வாக்காளர் பெயர்: மாதப்பன் தந்தை பெயர்: முனியப்பகவண்டர் புதியபழைய வீட்டு எண்: 256 / 109B1 வயது: 46 இனம்: ஆண்
136	TN/14/074/0396190 வாக்காளர் பெயர்: முனிராஜ் தந்தை பெயர்: சின்னப்பன் புதியபழைய வீட்டு எண்: 257 / 110 வயது: 62 இனம்: ஆண்	137	TN/14/074/0396848 வாக்காளர் பெயர்: கிருஷ்ணம்மாள் கணவர் பெயர்: முனிராஜ் புதியபழைய வீட்டு எண்: 257 / 110 வயது: 57 இனம்: பெண்	138	FMS3539053 வாக்காளர் பெயர்: வெங்கடேசன் தந்தை பெயர்: முனிராஜ் புதியபழைய வீட்டு எண்: 257 / 110 வயது: 37 இனம்: ஆண்
139	FMS3542750 வாக்காளர் பெயர்: கிருஷ்ணன் தந்தை பெயர்: தானப்பன் புதியபழைய வீட்டு எண்: 258 / 115-B வயது: 72 இனம்: ஆண்	140	FMS3542529 வாக்காளர் பெயர்: முனியம்மாள் கணவர் பெயர்: கிருஷ்ணன் புதியபழைய வீட்டு எண்: 258 / 115-B வயது: 67 இனம்: பெண்	141	FMS3538857 வாக்காளர் பெயர்: சிவக்குமார் தந்தை பெயர்: கிருஷ்ணன் புதியபழைய வீட்டு எண்: 258 / 115-B வயது: 40 இனம்: ஆண்
142	FMS3540101 வாக்காளர் பெயர்: கிளி கணவர் பெயர்: சிவகுமார் புதியபழைய வீட்டு எண்: 258 / 115-B வயது: 36 இனம்: பெண்	143	FMS5283411 வாக்காளர் பெயர்: ராமசாமி தந்தை பெயர்: கிருஷ்ணன் புதியபழைய வீட்டு எண்: 258 / 115-B வயது: 34 இனம்: ஆண்	144	FMS3542347 வாக்காளர் பெயர்: சங்கரன் தந்தை பெயர்: கிருஷ்ணன் புதியபழைய வீட்டு எண்: 258 / 115-B வயது: 33 இனம்: ஆண்
145	FMS3540739 வாக்காளர் பெயர்: வேலாயுதம் தந்தை பெயர்: கிருஷ்ணன் புதியபழைய வீட்டு எண்: 258 / 115-B வயது: 32 இனம்: ஆண்	146	FMS3540416 வாக்காளர் பெயர்: முத்து கணவர் பெயர்: எல்லப்பன் புதியபழைய வீட்டு எண்: 260 / 109-I வயது: 57 இனம்: பெண்	147	FMS3542198 வாக்காளர் பெயர்: இரவிசந்திரன் தந்தை பெயர்: எல்லப்பன் புதியபழைய வீட்டு எண்: 260 / 109-I வயது: 37 இனம்: ஆண்
148	FMS3542099 வாக்காளர் பெயர்: கல்பனா கணவர் பெயர்: இரவிசந்திரன் புதியபழைய வீட்டு எண்: 260 / 109-I வயது: 31 இனம்: பெண்	149	TN/14/074/0396254 வாக்காளர் பெயர்: தானப்பன் தந்தை பெயர்: வேங்கன் புதியபழைய வீட்டு எண்: 261 / 114-B வயது: 52 இனம்: ஆண்	150	FMS3541216 வாக்காளர் பெயர்: சின்னவன் கணவர் பெயர்: தானப்பன் புதியபழைய வீட்டு எண்: 261 / 114-B வயது: 47 இனம்: பெண்

54-வேப்பனஹள்ளி சட்டமன்ற தொகுதி

பாகம் எண் 130

வாக்காளர் பட்டியல் - 2017

தொடர்ச்சி...

பிரிவு: 1-தேவர் குட்டப்பள்ளி(வ.கி)இம்மிடிநாயக்கணப்பள்ளி (ஊ) தேவர் குட்டப்பள்ளி வார்டு 2 , பின்கோடு : 635117

151 FMS3539590 வாக்காளர் பெயர்: சங்கர் தந்தை பெயர்: சின்னதம்பி புதியபழைய வீட்டு எண்: 262 / 121D வயது: 37 இனம்: ஆண்	152 FMS3542370 வாக்காளர் பெயர்: பூங்கொடி கணவர் பெயர்: சங்கர் புதியபழைய வீட்டு எண்: 262 / 121D வயது: 35 இனம்: பெண்	153 TN/14/074/0396261 வாக்காளர் பெயர்: பெருமாள் தந்தை பெயர்: சின்னதம்பி புதியபழைய வீட்டு எண்: 264 / 121 வயது: 51 இனம்: ஆண்
154 FMS3539897 வாக்காளர் பெயர்: சாலி கணவர் பெயர்: பெருமாள் புதியபழைய வீட்டு எண்: 264 / 121 வயது: 37 இனம்: பெண்	155 WYG0589994 வாக்காளர் பெயர்: சரசம்மா கணவர் பெயர்: வேங்கன் புதியபழைய வீட்டு எண்: 265 / 2-122B வயது: 62 இனம்: பெண்	156 TN/14/074/0396045 வாக்காளர் பெயர்: ராமசாமி தந்தை பெயர்: ராமசாமி புதியபழைய வீட்டு எண்: 265 / 122 வயது: 57 இனம்: ஆண்
157 TN/14/074/0396769 வாக்காளர் பெயர்: ராணி கணவர் பெயர்: ராமசாமி புதியபழைய வீட்டு எண்: 265 / 122 வயது: 49 இனம்: பெண்	158 WYG0590182 வாக்காளர் பெயர்: கிரிராமன் தந்தை பெயர்: வேங்கன் புதியபழைய வீட்டு எண்: 265 / 2-122B வயது: 32 இனம்: ஆண்	159 WYG0590190 வாக்காளர் பெயர்: ஆ ஷா தந்தை பெயர்: கிரிராமன் புதியபழைய வீட்டு எண்: 265 / 2-122B வயது: 28 இனம்: பெண்
160 FMS3541679 வாக்காளர் பெயர்: தானப்பன் தந்தை பெயர்: ராமசாமி புதியபழைய வீட்டு எண்: 267 / 133B வயது: 77 இனம்: ஆண்	161 TN/14/074/0396047 வாக்காளர் பெயர்: பெருமாள் தந்தை பெயர்: இராமசாமி புதியபழைய வீட்டு எண்: 267 / 123 வயது: 64 இனம்: ஆண்	162 TN/14/074/0396766 வாக்காளர் பெயர்: ராஜி கணவர் பெயர்: கிரிராமன் புதியபழைய வீட்டு எண்: 268 / 122A வயது: 52 இனம்: பெண்
163 FMS3538915 வாக்காளர் பெயர்: யுவராஜ் தந்தை பெயர்: பெருமாள் புதியபழைய வீட்டு எண்: 269 / 123 வயது: 33 இனம்: ஆண்	164 TN/14/074/0396084 வாக்காளர் பெயர்: வெங்கடேஷ் தந்தை பெயர்: முனுசாமி புதியபழைய வீட்டு எண்: 270 / 132B வயது: 48 இனம்: ஆண்	165 TN/14/074/0396640 வாக்காளர் பெயர்: செந்தியம்மாள் கணவர் பெயர்: வெங்கடேஷ் புதியபழைய வீட்டு எண்: 270 / 132B வயது: 42 இனம்: பெண்
166 TN/14/074/0396292 வாக்காளர் பெயர்: அன்பழகன் தந்தை பெயர்: அர்சுணன் புதியபழைய வீட்டு எண்: 272 / 120 வயது: 54 இனம்: ஆண்	167 FMS3542065 வாக்காளர் பெயர்: அல்லிராணி கணவர் பெயர்: அன்பழகன் புதியபழைய வீட்டு எண்: 272 / 120 வயது: 40 இனம்: பெண்	168 WYG1345081 வாக்காளர் பெயர்: கோகுலகண்ணன் தந்தை பெயர்: அன்பழகன் புதியபழைய வீட்டு எண்: 272 / NA வயது: 19 இனம்: ஆண்
169 TN/14/074/0396330 வாக்காளர் பெயர்: சின்னையன் தந்தை பெயர்: அர்சுணன் புதியபழைய வீட்டு எண்: 273 / 120A வயது: 42 இனம்: ஆண்	170 TN/14/074/0396866 வாக்காளர் பெயர்: பாஞ்சாளி கணவர் பெயர்: சின்னையன் புதியபழைய வீட்டு எண்: 273 / 120A வயது: 41 இனம்: பெண்	171 TN/14/074/0396721 வாக்காளர் பெயர்: முனியம்மாள் கணவர் பெயர்: வடிவேல் புதியபழைய வீட்டு எண்: 274 / 121-I வயது: 41 இனம்: பெண்
172 FMS3538774 வாக்காளர் பெயர்: முருகன் தந்தை பெயர்: வடிவேல் புதியபழைய வீட்டு எண்: 274 / 121-I வயது: 40 இனம்: பெண்	173 FMS3542339 வாக்காளர் பெயர்: எல்லப்பன் தந்தை பெயர்: வடிவேல் புதியபழைய வீட்டு எண்: 274 / 121-I வயது: 35 இனம்: ஆண்	174 FMS3539673 வாக்காளர் பெயர்: பாஞ்சாளி கணவர் பெயர்: முருகன் புதியபழைய வீட்டு எண்: 274 / 121-I வயது: 32 இனம்: பெண்
175 TN/14/074/0396823 வாக்காளர் பெயர்: லட்சுமியம்மா கணவர் பெயர்: ராமசாமி புதியபழைய வீட்டு எண்: 275 / 127-I வயது: 67 இனம்: பெண்	176 TN/14/074/0396369 வாக்காளர் பெயர்: கிருஷ்ணன் தந்தை பெயர்: சின்னையன் புதியபழைய வீட்டு எண்: 276 / 127A வயது: 49 இனம்: ஆண்	177 TN/14/074/0396772 வாக்காளர் பெயர்: சந்தியம்மாள் கணவர் பெயர்: குப்புசாமி புதியபழைய வீட்டு எண்: 278 / 128 வயது: 72 இனம்: பெண்
178 TN/14/074/0396149 வாக்காளர் பெயர்: ராமசாமி தந்தை பெயர்: குப்புசாமி புதியபழைய வீட்டு எண்: 278 / 128 வயது: 40 இனம்: ஆண்	179 FMS3539699 வாக்காளர் பெயர்: ராதா கணவர் பெயர்: இராமசாமி புதியபழைய வீட்டு எண்: 278 / 128 வயது: 32 இனம்: பெண்	180 TN/14/074/0396124 வாக்காளர் பெயர்: வெங்கடசாமி தந்தை பெயர்: இராமசாமி புதியபழைய வீட்டு எண்: 279 / 128A வயது: 67 இனம்: ஆண்

54-வேப்பனஹள்ளி சட்டமன்ற தொகுதி

பாகம் எண் 130

வாக்காளர் பட்டியல் - 2017

தொடர்ச்சி...

பிரிவு: 1-தேவர் குட்டப்பள்ளி(வ.கி)இம்மிடிநாயக்கணப்பள்ளி (ஊ) தேவர் குட்டப்பள்ளி வார்டு 2 , பின்கோடு : 635117

181	TN/14/074/0396790 வாக்காளர் பெயர்: தானம்மாள் கணவர் பெயர்: வெங்கடசாமி புதியபழைய வீட்டு எண்: 279 / 128A வயது: 62 இனம்: பெண்	182	FMS3539822 வாக்காளர் பெயர்: இராஜேந்திரன் தந்தை பெயர்: வெங்கடசாமி புதியபழைய வீட்டு எண்: 279 / 128A வயது: 42 இனம்: ஆண்	183	FMS3539723 வாக்காளர் பெயர்: அசோகன் தந்தை பெயர்: வெங்கடசாமி புதியபழைய வீட்டு எண்: 279 / 128A வயது: 40 இனம்: ஆண்
184	FMS3539830 வாக்காளர் பெயர்: சசிலா கணவர் பெயர்: ராஜேந்திரன் புதியபழைய வீட்டு எண்: 279 / 128A வயது: 32 இனம்: பெண்	185	FMS3539988 வாக்காளர் பெயர்: லட்சுமி கணவர் பெயர்: அசோகன் புதியபழைய வீட்டு எண்: 279 / 128A வயது: 31 இனம்: பெண்	186	TN/14/074/0396742 வாக்காளர் பெயர்: விஜயா கணவர் பெயர்: ரகு புதியபழைய வீட்டு எண்: 280 / NA வயது: 34 இனம்: பெண்
187	FMS3539111 வாக்காளர் பெயர்: கோவிந்தராஜ் தந்தை பெயர்: இராமன் புதியபழைய வீட்டு எண்: 281 / 129-A வயது: 34 இனம்: ஆண்	188	TN/14/074/0396782 வாக்காளர் பெயர்: ஈஸ்வரி கணவர் பெயர்: இராமன் புதியபழைய வீட்டு எண்: 281 / 129A வயது: 34 இனம்: பெண்	189	TN/14/074/0396223 வாக்காளர் பெயர்: ராமசாமி தந்தை பெயர்: ராமசாமி புதியபழைய வீட்டு எண்: 282 / 129 வயது: 72 இனம்: ஆண்
190	TN/14/074/0396854 வாக்காளர் பெயர்: சின்னப்பிள்ளை கணவர் பெயர்: ராமசாமி புதியபழைய வீட்டு எண்: 282 / 129 வயது: 62 இனம்: பெண்	191	TN/14/074/0396052 வாக்காளர் பெயர்: அமாசி தந்தை பெயர்: முனியப்பா புதியபழைய வீட்டு எண்: 283 / 130 வயது: 57 இனம்: ஆண்	192	TN/14/074/0396670 வாக்காளர் பெயர்: சின்னப்பாப்பா கணவர் பெயர்: அமாசி புதியபழைய வீட்டு எண்: 283 / 130 வயது: 48 இனம்: பெண்
193	TN/14/074/0396903 வாக்காளர் பெயர்: துளசியம்மாள் கணவர் பெயர்: கரிராமன் புதியபழைய வீட்டு எண்: 284 / 132 வயது: 72 இனம்: பெண்	194	FMS3540556 வாக்காளர் பெயர்: மாதப்பன் தந்தை பெயர்: கரிராமன் புதியபழைய வீட்டு எண்: 284 / 132 வயது: 37 இனம்: ஆண்	195	TN/14/074/0396264 வாக்காளர் பெயர்: பெருமாள் தந்தை பெயர்: கரிராமன் புதியபழைய வீட்டு எண்: 284A / NA வயது: 42 இனம்: ஆண்
196	TN/14/074/0396780 வாக்காளர் பெயர்: கோவிந்தகதம்மாள் கணவர் பெயர்: சின்னபெருமாள் புதியபழைய வீட்டு எண்: 285 / 132A வயது: 59 இனம்: பெண்	197	TN/14/074/0396690 வாக்காளர் பெயர்: காளி கணவர் பெயர்: ராமசாமி புதியபழைய வீட்டு எண்: 286 / 133B வயது: 47 இனம்: பெண்	198	FMS3537842 வாக்காளர் பெயர்: கோவிந்தசாமி தந்தை பெயர்: கரிராமன் புதியபழைய வீட்டு எண்: 287 / 139A வயது: 37 இனம்: ஆண்
199	FMS3540960 வாக்காளர் பெயர்: செல்வி கணவர் பெயர்: கோவிந்தசாமி புதியபழைய வீட்டு எண்: 287 / 139A வயது: 32 இனம்: பெண்	200	FMS3538444 வாக்காளர் பெயர்: காளியப்பன் தந்தை பெயர்: கரிராமன் புதியபழைய வீட்டு எண்: 287A / NA வயது: 34 இனம்: ஆண்	201	FMS3541067 வாக்காளர் பெயர்: குந்தியம்மாள் கணவர் பெயர்: காளியப்பன் புதியபழைய வீட்டு எண்: 287A / NA வயது: 31 இனம்: பெண்
202	TN/14/074/0396101 வாக்காளர் பெயர்: பெருமாள் தந்தை பெயர்: இலட்சுமணன் புதியபழைய வீட்டு எண்: 288 / 139A வயது: 62 இனம்: ஆண்	203	TN/14/074/0396684 வாக்காளர் பெயர்: துளசியம்மாள் கணவர் பெயர்: பெருமாள் புதியபழைய வீட்டு எண்: 288 / 139A1 வயது: 52 இனம்: பெண்	204	FMS3539418 வாக்காளர் பெயர்: நீலகிருஷ்ணன் தந்தை பெயர்: பெருமாள் புதியபழைய வீட்டு எண்: 288-1 / NA வயது: 39 இனம்: ஆண்
205	FMS3538550 வாக்காளர் பெயர்: கௌரி கணவர் பெயர்: நீலகிருஷ்ணன் புதியபழைய வீட்டு எண்: 288-1 / NA வயது: 34 இனம்: பெண்	206	TN/14/074/0396085 வாக்காளர் பெயர்: கணவாப்பட்டி தந்தை பெயர்: முஞ்சாமி புதியபழைய வீட்டு எண்: 289 / 132D வயது: 52 இனம்: ஆண்	207	TN/14/074/0396653 வாக்காளர் பெயர்: முத்து கணவர் பெயர்: கணவாப்பட்டி புதியபழைய வீட்டு எண்: 289 / 132D வயது: 47 இனம்: பெண்
208	FMS3540408 வாக்காளர் பெயர்: ராணி கணவர் பெயர்: ராஜா புதியபழைய வீட்டு எண்: 290 / NA வயது: 44 இனம்: பெண்	209	TN/14/074/0396142 வாக்காளர் பெயர்: ராமசாமி தந்தை பெயர்: வடிவேல் புதியபழைய வீட்டு எண்: 291 / 126A வயது: 41 இனம்: ஆண்	210	FMS3540028 வாக்காளர் பெயர்: பழனிம்மாள் கணவர் பெயர்: ராமசாமி புதியபழைய வீட்டு எண்: 291 / 126A வயது: 36 இனம்: பெண்

54-வேப்பனஹள்ளி சட்டமன்ற தொகுதி

பாகம் எண் 130

வாக்காளர் பட்டியல் - 2017

தொடர்ச்சி...

பிரிவு: 1-தேவர் குட்டப்பள்ளி(வ.கி)இம்மிடிநாயக்கணப்பள்ளி (ஊ) தேவர் குட்டப்பள்ளி வார்டு 2 , பின்கோடு : 635117

211	TN/14/074/0396745 வாக்காளர் பெயர்: எல்லம்மாள் கணவர் பெயர்: இராமன் புதியபழைய வீட்டு எண்: 293A / NA வயது: 67 இனம்: பெண்	212	FMS5545421 வாக்காளர் பெயர்: படவுட்டான் தந்தை பெயர்: ராமன் புதியபழைய வீட்டு எண்: 295B / NA வயது: 38 இனம்: ஆண்	213	FMS5296041 வாக்காளர் பெயர்: கலைவாணி கணவர் பெயர்: படவுட்டான் புதியபழைய வீட்டு எண்: 295B / NA வயது: 31 இனம்: பெண்
214	TN/14/074/0396291 வாக்காளர் பெயர்: இலட்சுமணன் தந்தை பெயர்: தானப்பன் புதியபழைய வீட்டு எண்: 296 / 143B வயது: 72 இனம்: ஆண்	215	FMS3541968 வாக்காளர் பெயர்: சின்னம்மாள் கணவர் பெயர்: இலட்சுமணன் புதியபழைய வீட்டு எண்: 296 / 143B வயது: 67 இனம்: பெண்	216	FMS3537826 வாக்காளர் பெயர்: சுந்தரம் தந்தை பெயர்: இலட்சுமணன் புதியபழைய வீட்டு எண்: 297A / NA வயது: 38 இனம்: ஆண்
217	TN/14/074/0396098 வாக்காளர் பெயர்: வெங்கடாஜலம் தந்தை பெயர்: முனுசாமி புதியபழைய வீட்டு எண்: 298 / 132C வயது: 42 இனம்: ஆண்	218	FMS3539624 வாக்காளர் பெயர்: சரஸ்வதி கணவர் பெயர்: வெங்கடாஜலம் புதியபழைய வீட்டு எண்: 298 / 132-C வயது: 41 இனம்: பெண்	219	FMS3539251 வாக்காளர் பெயர்: கோவிந்தன் தந்தை பெயர்: முனுசாமி புதியபழைய வீட்டு எண்: 298 / 132C வயது: 40 இனம்: ஆண்
220	FMS3539616 வாக்காளர் பெயர்: மலர் கணவர் பெயர்: கோவிந்தன் புதியபழைய வீட்டு எண்: 299 / 132E வயது: 39 இனம்: பெண்	221	TN/14/074/0396673 வாக்காளர் பெயர்: காவேரி கணவர் பெயர்: துரைசாமி புதியபழைய வீட்டு எண்: 300 / 141A வயது: 58 இனம்: பெண்	222	FMS3540036 வாக்காளர் பெயர்: லட்சுமணன் தந்தை பெயர்: துரைசாமி புதியபழைய வீட்டு எண்: 300 / 141A வயது: 40 இனம்: ஆண்
223	FMS3538790 வாக்காளர் பெயர்: பசுவராஜ் தந்தை பெயர்: துரைசாமி புதியபழைய வீட்டு எண்: 300 / 141A வயது: 36 இனம்: ஆண்	224	FMS3540143 வாக்காளர் பெயர்: முனியம்மாள் கணவர் பெயர்: லட்சுமணன் புதியபழைய வீட்டு எண்: 300 / 141A வயது: 34 இனம்: பெண்	225	FMS3538527 வாக்காளர் பெயர்: சுப்பரமணி தந்தை பெயர்: லட்சுமணன் புதியபழைய வீட்டு எண்: 302 / NA வயது: 41 இனம்: ஆண்
226	FMS3539608 வாக்காளர் பெயர்: கவிதா கணவர் பெயர்: சுப்பரமணி புதியபழைய வீட்டு எண்: 302 / NA வயது: 34 இனம்: பெண்	227	TN/14/074/0396073 வாக்காளர் பெயர்: பெருமாள் தந்தை பெயர்: ராமப்பா புதியபழைய வீட்டு எண்: 304 / 133 வயது: 60 இனம்: ஆண்	228	TN/14/074/0396655 வாக்காளர் பெயர்: மல்லிகா கணவர் பெயர்: பெருமாள் புதியபழைய வீட்டு எண்: 304 / 133 வயது: 50 இனம்: பெண்
229	FMS3538543 வாக்காளர் பெயர்: ராஜா தந்தை பெயர்: பெருமாள் புதியபழைய வீட்டு எண்: 304 / 133 வயது: 37 இனம்: ஆண்	230	TN/14/074/0396086 வாக்காளர் பெயர்: போத்தராஜ் தந்தை பெயர்: எல்லப்பன் புதியபழைய வீட்டு எண்: 305 / 143 வயது: 59 இனம்: ஆண்	231	TN/14/074/0396672 வாக்காளர் பெயர்: எல்லம்மாள் கணவர் பெயர்: போத்தராஜ் புதியபழைய வீட்டு எண்: 305 / 143 வயது: 50 இனம்: பெண்
232	TN/14/074/0396094 வாக்காளர் பெயர்: வேடியப்பன் தந்தை பெயர்: எல்லப்பா புதியபழைய வீட்டு எண்: 306 / 143A வயது: 52 இனம்: ஆண்	233	TN/14/074/0396097 வாக்காளர் பெயர்: ராமன் தந்தை பெயர்: வேடியப்பன் புதியபழைய வீட்டு எண்: 308 / 143A1 வயது: 59 இனம்: ஆண்	234	TN/14/074/0396682 வாக்காளர் பெயர்: ஜெயசுந்தரி கணவர் பெயர்: இராமன் புதியபழைய வீட்டு எண்: 308 / 143A1 வயது: 46 இனம்: பெண்
235	TN/14/074/0396372 வாக்காளர் பெயர்: அன்பு தந்தை பெயர்: ராமன் புதியபழைய வீட்டு எண்: 308 / 143A1 வயது: 44 இனம்: ஆண்	236	FMS3541224 வாக்காளர் பெயர்: துளசியம்மாள் கணவர் பெயர்: ஜெய்கிருஷ்ணன் புதியபழைய வீட்டு எண்: 309 / 115E வயது: 37 இனம்: பெண்	237	TN/14/074/0396968 வாக்காளர் பெயர்: எல்லம்மாள் கணவர் பெயர்: பூங்காவனம் புதியபழைய வீட்டு எண்: 310 / 114C வயது: 50 இனம்: பெண்
238	FMS3537784 வாக்காளர் பெயர்: துரைராஜ் தந்தை பெயர்: பூங்காவனம் புதியபழைய வீட்டு எண்: 310 / 114C வயது: 36 இனம்: ஆண்	239	FMS5297338 வாக்காளர் பெயர்: சிவகுமார் தந்தை பெயர்: பூங்காவனம் புதியபழைய வீட்டு எண்: 310 / 114C வயது: 34 இனம்: ஆண்	240	TN/14/074/0396752 வாக்காளர் பெயர்: ராணி கணவர் பெயர்: முனுசாமி புதியபழைய வீட்டு எண்: 312 / 112L வயது: 47 இனம்: பெண்

54-வேப்பனஹள்ளி சட்டமன்ற தொகுதி

பாகம் எண் 130

வாக்காளர் பட்டியல் - 2017

பிரிவு: 1-தேவர் குட்டப்பள்ளி(வ.கி)இம்மிடிநாயக்கணப்பள்ளி (ஊ) தேவர் குட்டப்பள்ளி வார்டு 2 , பின்கோடு : 635117

241 FMS3538758 வாக்காளர் பெயர்: பெருமாள் தந்தை பெயர்: முனுசாமி புதிய/பழைய வீட்டு எண்: 312 / 112L வயது: 32 இனம்: ஆண்	242 TN/14/074/0396187 வாக்காளர் பெயர்: வெங்கடராமன் தந்தை பெயர்: முனுசாமி புதிய/பழைய வீட்டு எண்: 314 / 112E வயது: 45 இனம்: ஆண்	243 TN/14/074/0396787 வாக்காளர் பெயர்: வெங்கட்டம்மாள் கணவர் பெயர்: வெங்கடராமன் புதிய/பழைய வீட்டு எண்: 314 / 112E வயது: 42 இனம்: பெண்
244 FMS3542354 வாக்காளர் பெயர்: ராஜ்குமார் தந்தை பெயர்: சின்னபையன் புதிய/பழைய வீட்டு எண்: 315 / NA வயது: 36 இனம்: ஆண்	245 TN/14/074/0396343 வாக்காளர் பெயர்: கிருஷ்ணமூர்த்தி தந்தை பெயர்: சின்னபையன் புதிய/பழைய வீட்டு எண்: 315A / 112E வயது: 40 இனம்: ஆண்	246 FMS3541554 வாக்காளர் பெயர்: கோவிந்தம்மா கணவர் பெயர்: கிருஷ்ணமூர்த்தி புதிய/பழைய வீட்டு எண்: 315A / 112E வயது: 35 இனம்: பெண்
247 TN/14/074/0396445 வாக்காளர் பெயர்: குப்புசாமி தந்தை பெயர்: சின்னபையன் புதிய/பழைய வீட்டு எண்: 315B / NA வயது: 44 இனம்: ஆண்	248 FMS3540887 வாக்காளர் பெயர்: சிவகாமி கணவர் பெயர்: ஜெய்கிருஷ்ணன் புதிய/பழைய வீட்டு எண்: 316 / 115E வயது: 42 இனம்: பெண்	249 TN/14/074/0396737 வாக்காளர் பெயர்: லட்சுமி கணவர் பெயர்: கரிராமன் புதிய/பழைய வீட்டு எண்: 317 / 115 வயது: 57 இனம்: பெண்
250 FMS3542396 வாக்காளர் பெயர்: கிருஷ்ணமூர்த்தி தந்தை பெயர்: கரிராமன் புதிய/பழைய வீட்டு எண்: 317 / 115 வயது: 42 இனம்: ஆண்	251 FMS3542149 வாக்காளர் பெயர்: ஜோதி கணவர் பெயர்: கிருஷ்ணமூர்த்தி புதிய/பழைய வீட்டு எண்: 317 / 115 வயது: 37 இனம்: பெண்	252 FMS3540002 வாக்காளர் பெயர்: மல்லம்மா கணவர் பெயர்: கெஞ்சப்பா புதிய/பழைய வீட்டு எண்: 317A / 144 வயது: 67 இனம்: பெண்
253 FMS3539848 வாக்காளர் பெயர்: நஞ்சுண்டப்பா தந்தை பெயர்: மாரப்பன் புதிய/பழைய வீட்டு எண்: 317A / 144 வயது: 47 இனம்: ஆண்	254 FMS3540135 வாக்காளர் பெயர்: மல்லிகா கணவர் பெயர்: நஞ்சுண்டப்பா புதிய/பழைய வீட்டு எண்: 317A / 144 வயது: 37 இனம்: பெண்	255 TN/14/074/0396057 வாக்காளர் பெயர்: கோவிந்தராஜ் தந்தை பெயர்: முனுசாமி புதிய/பழைய வீட்டு எண்: 318 / 144 வயது: 57 இனம்: ஆண்
256 FMS3540895 வாக்காளர் பெயர்: கிருஷ்ணவேணி கணவர் பெயர்: திருப்பதி புதிய/பழைய வீட்டு எண்: 320 / 134A1 வயது: 47 இனம்: பெண்		

54-வேப்பனஹள்ளி சட்டமன்ற தொகுதி

பாகம் எண் 130

வாக்காளர் பட்டியல் - 2017

தொடர்ச்சி...

பிரிவு: 2-இம்மிடிநாயக்கனப்பள்ளி (வ.கி) மற்றும் (ஊ) பால்ஜொனநட்டு வார்டு 2 , பின்கோடு : 635117

257	WYG1089994 வாக்காளர் பெயர்: அமுதா கணவர் பெயர்: சங்கரன் புதியபழைய வீட்டு எண்: 2-230 / - வயது: 20 இனம்: பெண்	258	WYG0590240 வாக்காளர் பெயர்: சோமு தந்தை பெயர்: திருப்பதி புதியபழைய வீட்டு எண்: 2-324/ வயது: 27 இனம்: ஆண்	259	WYG0590257 வாக்காளர் பெயர்: காந்தா கணவர் பெயர்: நாகராஜ் புதியபழைய வீட்டு எண்: 2-324/ வயது: 27 இனம்: பெண்
260	WYG0039818 வாக்காளர் பெயர்: கணேசன் தந்தை பெயர்: சந்திரன் புதியபழைய வீட்டு எண்: 2-327 / NA வயது: 32 இனம்: ஆண்	261	WYG0991588 வாக்காளர் பெயர்: சங்கர் தந்தை பெயர்: மாணிக்கம் புதியபழைய வீட்டு எண்: 2-329 / - வயது: 29 இனம்: ஆண்	262	WYG0040279 வாக்காளர் பெயர்: வீராசாமி தந்தை பெயர்: மொளகப்பன் புதியபழைய வீட்டு எண்: 2-331 / NA வயது: 40 இனம்: ஆண்
263	WYG0040287 வாக்காளர் பெயர்: காசிராணி கணவர் பெயர்: வீராசாமி புதியபழைய வீட்டு எண்: 2-331 / NA வயது: 31 இனம்: பெண்	264	WYG0590281 வாக்காளர் பெயர்: மாலா கணவர் பெயர்: கிருஷ்ணன் புதியபழைய வீட்டு எண்: 2-331/ வயது: 27 இனம்: பெண்	265	WYG0590265 வாக்காளர் பெயர்: ராஜகோபால் தந்தை பெயர்: முனிராஜி புதியபழைய வீட்டு எண்: 2-336/ வயது: 28 இனம்: ஆண்
266	WYG0590273 வாக்காளர் பெயர்: வள்ளி தந்தை பெயர்: ராஜகோபால் புதியபழைய வீட்டு எண்: 2-336/ வயது: 27 இனம்: பெண்	267	WYG1285170 வாக்காளர் பெயர்: விஜயலட்சுமி கணவர் பெயர்: சிவன் புதியபழைய வீட்டு எண்: 2-336A / - வயது: 20 இனம்: பெண்	268	WYG1285154 வாக்காளர் பெயர்: இளவரசன் தந்தை பெயர்: எல்லப்பன் புதியபழைய வீட்டு எண்: 2-336A / - வயது: 19 இனம்: ஆண்
269	WYG0590307 வாக்காளர் பெயர்: ஜெயபிரகாஷ் தந்தை பெயர்: பவுன்ராஜ் புதியபழைய வீட்டு எண்: 2-338/ வயது: 36 இனம்: ஆண்	270	WYG0590299 வாக்காளர் பெயர்: சாலா கணவர் பெயர்: ஆனந்தன் புதியபழைய வீட்டு எண்: 2-338/ வயது: 27 இனம்: பெண்	271	WYG0856690 வாக்காளர் பெயர்: மாணிக்கம் தந்தை பெயர்: நாகம்மாள் புதியபழைய வீட்டு எண்: 2-339 / - வயது: 53 இனம்: ஆண்
272	TN/14/074/0396062 வாக்காளர் பெயர்: சின்றுகான் தந்தை பெயர்: எல்லப்பா புதியபழைய வீட்டு எண்: 4-670-a / - வயது: 79 இனம்: ஆண்	273	TN/14/074/0396641 வாக்காளர் பெயர்: வரதம்மாள் கணவர் பெயர்: சின்றுகான் புதியபழைய வீட்டு எண்: 4-670-a/ வயது: 74 இனம்: பெண்	274	TN/14/074/0396019 வாக்காளர் பெயர்: திருப்பதி தந்தை பெயர்: பூமலைகவுண்டர் புதியபழைய வீட்டு எண்: 324 / 124B வயது: 74 இனம்: ஆண்
275	FMS3541463 வாக்காளர் பெயர்: நாகராஜ் தந்தை பெயர்: திருப்பதி புதியபழைய வீட்டு எண்: 324 / 144A வயது: 35 இனம்: ஆண்	276	TN/14/074/0396059 வாக்காளர் பெயர்: முனூராஜ் தந்தை பெயர்: செந்தியப்பா புதியபழைய வீட்டு எண்: 326 / 144B வயது: 61 இனம்: ஆண்	277	TN/14/074/0396695 வாக்காளர் பெயர்: செந்தியம்மா கணவர் பெயர்: முனிராஜ் புதியபழைய வீட்டு எண்: 326 / 144B வயது: 51 இனம்: பெண்
278	TN/14/074/0396647 வாக்காளர் பெயர்: லட்சுமி கணவர் பெயர்: சந்திரன் புதியபழைய வீட்டு எண்: 327 / 144 வயது: 49 இனம்: பெண்	279	TN/14/074/0396340 வாக்காளர் பெயர்: பவுன்ராஜ் தந்தை பெயர்: செந்தியப்பா புதியபழைய வீட்டு எண்: 328 / 147 வயது: 59 இனம்: ஆண்	280	TN/14/074/0396821 வாக்காளர் பெயர்: கண்ணம்மாள் கணவர் பெயர்: பவுன்ராஜ் புதியபழைய வீட்டு எண்: 328 / 147 வயது: 54 இனம்: பெண்
281	FMS5283213 வாக்காளர் பெயர்: ஆனந்தன் தந்தை பெயர்: பவுன்ராஜ் புதியபழைய வீட்டு எண்: 328 / 147 வயது: 31 இனம்: ஆண்	282	TN/14/074/0396771 வாக்காளர் பெயர்: நாகம்மாள் கணவர் பெயர்: மாணிக்கம் புதியபழைய வீட்டு எண்: 329 / 148 வயது: 65 இனம்: பெண்	283	FMS3541166 வாக்காளர் பெயர்: நத்தியப்பன் தந்தை பெயர்: மாணிக்கம் புதியபழைய வீட்டு எண்: 329 / 148 வயது: 37 இனம்: ஆண்
284	FMS3540747 வாக்காளர் பெயர்: கோவிந்தன் தந்தை பெயர்: மாணிக்கம் புதியபழைய வீட்டு எண்: 329 / 148 வயது: 35 இனம்: ஆண்	285	TN/14/074/0396242 வாக்காளர் பெயர்: மாணிக்கம் தந்தை பெயர்: கரியகவுண்டர் புதியபழைய வீட்டு எண்: 330 / 148E வயது: 52 இனம்: ஆண்	286	TN/14/074/0396893 வாக்காளர் பெயர்: பாஞ்சாலி கணவர் பெயர்: மாணிக்கம் புதியபழைய வீட்டு எண்: 330 / 148E வயது: 46 இனம்: பெண்

54-வேப்பனஹள்ளி சட்டமன்ற தொகுதி

பாக்கம் எண் 130

வாக்காளர் பட்டியல் - 2017

பிரிவு: 2-இம்மிடிநாயக்கனப்பள்ளி (வ.கி) மற்றும் (ஊ) பால்ஜொனநட்டு வார்டு 2 , பின்கோடு : 635117

287	TN/14/074/0396288 வாக்காளர் பெயர்: மொளகுகவுண்டர் தந்தை பெயர்: கரியகவுண்டர் புதிய/பழைய வீட்டு எண்: 331 / 148A வயது: 74 இனம்: ஆண்	288	TN/14/074/0396709 வாக்காளர் பெயர்: வேடியம்மாள் கணவர் பெயர்: பெரியசாமி புதிய/பழைய வீட்டு எண்: 331 / 149B வயது: 59 இனம்: பெண்	289	FMS3542537 வாக்காளர் பெயர்: கிருஷ்ணன் தந்தை பெயர்: மொளகுகவுண்டர் புதிய/பழைய வீட்டு எண்: 331 / 148A வயது: 37 இனம்: ஆண்
290	FMS5284088 வாக்காளர் பெயர்: எல்லப்பன் தந்தை பெயர்: பெரியண்ணன் புதிய/பழைய வீட்டு எண்: 332 / NA வயது: 39 இனம்: ஆண்	291	FMS3541687 வாக்காளர் பெயர்: சகுந்தலா தந்தை பெயர்: முனியப்பன் புதிய/பழைய வீட்டு எண்: 333 / 149B வயது: 36 இனம்: பெண்	292	FMS3541364 வாக்காளர் பெயர்: லட்சுமி கணவர் பெயர்: பெரியண்ணன் புதிய/பழைய வீட்டு எண்: 333A / NA வயது: 42 இனம்: பெண்
293	TN/14/074/0397238 வாக்காளர் பெயர்: எல்லப்பன் தந்தை பெயர்: சின்னகான் புதிய/பழைய வீட்டு எண்: 336A / 149 வயது: 61 இனம்: ஆண்	294	TN/14/074/0397259 வாக்காளர் பெயர்: ஜோதி கணவர் பெயர்: எல்லப்பன் புதிய/பழைய வீட்டு எண்: 336A / 149 வயது: 56 இனம்: பெண்	295	WYG0856914 வாக்காளர் பெயர்: பெட்டியம்மாள் கணவர் பெயர்: மொளகுகவுண்டர் புதிய/பழைய வீட்டு எண்: 2748-a / - வயது: 45 இனம்: பெண்

54-வேப்பனஹள்ளி சட்டமன்ற தொகுதி

பாகம் எண் 130

வாக்காளர் பட்டியல் - 2017

தொடர்ச்சி...

பிரிவு: 3-இம்மிடிநாயக்கனப்பள்ளி (வ.கி) மற்றும் (ஊ) இம்மிடிநாயக்கனப்பள்ளி வார்டு 3 , பின்கோடு : 635117

296	WYG0857144 வாக்காளர் பெயர்: தேக்கம்மா கணவர் பெயர்: ராமன் புதியபழைய வீட்டு எண்: 1/- வயது: 52 இனம்: பெண்	297	WYG0758169 வாக்காளர் பெயர்: புஷ்பா கணவர் பெயர்: பசவராஜ் புதியபழைய வீட்டு எண்: 1/1 வயது: 29 இனம்: பெண்	298	WYG0758326 வாக்காளர் பெயர்: அம்சவேணி கணவர் பெயர்: வெங்கடராமப்பா புதியபழைய வீட்டு எண்: 1/- வயது: 28 இனம்: பெண்
299	WYG0714741 வாக்காளர் பெயர்: சித்தராணி தந்தை பெயர்: சித்தப்பா புதியபழைய வீட்டு எண்: 1/- வயது: 27 இனம்: பெண்	300	WYG0714634 வாக்காளர் பெயர்: ரமேஷ் தந்தை பெயர்: பெல்லப்பா புதியபழைய வீட்டு எண்: 1/- வயது: 25 இனம்: ஆண்	301	WYG0714816 வாக்காளர் பெயர்: ரமேஷ் தந்தை பெயர்: பீரன் புதியபழைய வீட்டு எண்: 1/- வயது: 25 இனம்: ஆண்
302	WYG0857151 வாக்காளர் பெயர்: சாந்தகுமார் தந்தை பெயர்: தேவராஜ் புதியபழைய வீட்டு எண்: 1/- வயது: 24 இனம்: ஆண்	303	WYG1202282 வாக்காளர் பெயர்: சுரேஷ் தந்தை பெயர்: தொட்டையன் புதியபழைய வீட்டு எண்: 1/- வயது: 20 இனம்: ஆண்	304	WYG0856930 வாக்காளர் பெயர்: போடியம்மாள் கணவர் பெயர்: முனிசாமி புதியபழைய வீட்டு எண்: 1-1/- வயது: 65 இனம்: பெண்
305	WYG0856641 வாக்காளர் பெயர்: மஞ்சு தந்தை பெயர்: சீனிவாசன் புதியபழைய வீட்டு எண்: 1-1/- வயது: 26 இனம்: ஆண்	306	WYG1285162 வாக்காளர் பெயர்: கோமதி கணவர் பெயர்: எல்லப்பன் புதியபழைய வீட்டு எண்: 1-149C/- வயது: 19 இனம்: பெண்	307	WYG1285097 வாக்காளர் பெயர்: சென்னையன் தந்தை பெயர்: திருப்பதி புதியபழைய வீட்டு எண்: 1-150E/- வயது: 21 இனம்: ஆண்
308	WYG1285196 வாக்காளர் பெயர்: சங்கரம்மா கணவர் பெயர்: பெரியண்ணா புதியபழைய வீட்டு எண்: 1-332/- வயது: 58 இனம்: பெண்	309	WYG0991786 வாக்காளர் பெயர்: முனிகிருஷ்ணன் தந்தை பெயர்: முனியப்பன் புதியபழைய வீட்டு எண்: 2-14/- வயது: 21 இனம்: ஆண்	310	WYG0731596 வாக்காளர் பெயர்: முனிரத்னா கணவர் பெயர்: ஆனந்தன் புதியபழைய வீட்டு எண்: 2-28/2-28 வயது: 25 இனம்: பெண்
311	WYG0731430 வாக்காளர் பெயர்: ராஜன் தந்தை பெயர்: சின்னமுனியப்பா புதியபழைய வீட்டு எண்: 2-40A/- வயது: 39 இனம்: ஆண்	312	WYG0857060 வாக்காளர் பெயர்: லகும்மம்மா கணவர் பெயர்: திப்பன் புதியபழைய வீட்டு எண்: 2-41b/- வயது: 55 இனம்: பெண்	313	TN/14/074/0396957 வாக்காளர் பெயர்: பூவம்மா கணவர் பெயர்: மாரப்பன் புதியபழைய வீட்டு எண்: 2-46B/ வயது: 57 இனம்: பெண்
314	WYG0856997 வாக்காளர் பெயர்: செவடம்மா கணவர் பெயர்: முனிசாமி புதியபழைய வீட்டு எண்: 2-60/- வயது: 74 இனம்: பெண்	315	WYG0856773 வாக்காளர் பெயர்: முனிரத்தினம் தந்தை பெயர்: முனிசாமி புதியபழைய வீட்டு எண்: 2-60/- வயது: 50 இனம்: ஆண்	316	WYG0856989 வாக்காளர் பெயர்: சுந்தரி கணவர் பெயர்: முனிரத்தினம் புதியபழைய வீட்டு எண்: 2-60/- வயது: 43 இனம்: பெண்
317	WYG0856971 வாக்காளர் பெயர்: சுஹாஷினி தந்தை பெயர்: முனிரத்தினன் புதியபழைய வீட்டு எண்: 2-60/- வயது: 25 இனம்: பெண்	318	WYG0731224 வாக்காளர் பெயர்: டிங்கோ தந்தை பெயர்: சுரேஷ் புதியபழைய வீட்டு எண்: 2-65/3-459 வயது: 27 இனம்: ஆண்	319	WYG0731232 வாக்காளர் பெயர்: ஆனந்தன் தாய் பெயர்: சின்னதாயம்மாள் புதியபழைய வீட்டு எண்: 2-71/- வயது: 31 இனம்: ஆண்
320	WYG0040311 வாக்காளர் பெயர்: ராமசாமி தந்தை பெயர்: பரசுராமன் புதியபழைய வீட்டு எண்: 2-71/NA வயது: 30 இனம்: ஆண்	321	WYG0590802 வாக்காளர் பெயர்: சம்பத் தந்தை பெயர்: பால்ராஜ் புதியபழைய வீட்டு எண்: 2-71/ வயது: 27 இனம்: ஆண்	322	WYG0856963 வாக்காளர் பெயர்: சத்யா கணவர் பெயர்: சோமு புதியபழைய வீட்டு எண்: 2-324/- வயது: 24 இனம்: பெண்
323	WYG0590877 வாக்காளர் பெயர்: கோபி தந்தை பெயர்: வெங்கடேஸ் கோவிந்தராஜ் புதியபழைய வீட்டு எண்: 2-454/3-4 வயது: 52 இனம்: ஆண்	324	WYG0856716 வாக்காளர் பெயர்: சுரேஷ் தந்தை பெயர்: பசப்பா புதியபழைய வீட்டு எண்: 2-497/- வயது: 26 இனம்: ஆண்	325	FMS5816012 வாக்காளர் பெயர்: வெங்கடராமன் தந்தை பெயர்: தொட்டப்பா புதியபழைய வீட்டு எண்: 2-502/2-71 வயது: 48 இனம்: ஆண்

54-வேப்பனஹள்ளி சட்டமன்ற தொகுதி

பாகம் எண் 130

வாக்காளர் பட்டியல் - 2017

தொடர்ச்சி...

பிரிவு: 3-இம்மிடிநாயக்கனப்பள்ளி (வ.கி) மற்றும் (ஊ) இம்மிடிநாயக்கனப்பள்ளி வார்டு 3 , பின்கோடு : 635117

326 FMS3542594 வாக்காளர் பெயர்: பூசன் குமார் தந்தை பெயர்: முனுசாமி பெட்டியார் புதியபழைய வீட்டு எண்: 3 / 1 வயது: 55 இனம்: ஆண்	327 FMS3542586 வாக்காளர் பெயர்: அருணா பூசன் கணவர் பெயர்: பூசன் குமார் புதியபழைய வீட்டு எண்: 3 / 1 வயது: 51 இனம்: பெண்	328 WYG0991844 வாக்காளர் பெயர்: மாரப்பா தந்தை பெயர்: கந்தப்பா புதியபழைய வீட்டு எண்: 3-4 / 2-50A வயது: 68 இனம்: ஆண்
329 WYG1089945 வாக்காளர் பெயர்: ஆஷா தந்தை பெயர்: இராமையா புதியபழைய வீட்டு எண்: 3-35B/ வயது: 20 இனம்: பெண்	330 WYG0590489 வாக்காளர் பெயர்: சஜாதா தந்தை பெயர்: தேவராஜ் புதியபழைய வீட்டு எண்: 3-49 / 2-71 வயது: 26 இனம்: பெண்	331 WYG0124792 வாக்காளர் பெயர்: முருகேசன் தந்தை பெயர்: பெருமாள் புதியபழைய வீட்டு எண்: 3-59 / NA வயது: 46 இனம்: ஆண்
332 WYG0124800 வாக்காளர் பெயர்: சின்னப்பாப்பா கணவர் பெயர்: முருகேசன் புதியபழைய வீட்டு எண்: 3-59 / NA வயது: 40 இனம்: பெண்	333 WYG0856526 வாக்காளர் பெயர்: மாரிமுத்து தந்தை பெயர்: முருகேசன் புதியபழைய வீட்டு எண்: 3-59 / - வயது: 22 இனம்: ஆண்	334 WYG0991869 வாக்காளர் பெயர்: சதீஷ் தந்தை பெயர்: முருகேசன் புதியபழைய வீட்டு எண்: 3-59 / - வயது: 21 இனம்: ஆண்
335 WYG0857011 வாக்காளர் பெயர்: உமா கணவர் பெயர்: மகேந்திரன் புதியபழைய வீட்டு எண்: 3-338 / - வயது: 28 இனம்: பெண்	336 WYG0731463 வாக்காளர் பெயர்: ராமன் தந்தை பெயர்: பிளியப்பா புதியபழைய வீட்டு எண்: 3-340A / - வயது: 43 இனம்: ஆண்	337 WYG0731489 வாக்காளர் பெயர்: சித்தம்மா தந்தை பெயர்: ராமன் புதியபழைய வீட்டு எண்: 3-340A / - வயது: 29 இனம்: ஆண்
338 WYG0731471 வாக்காளர் பெயர்: ராமக்கா கணவர் பெயர்: ராமன் புதியபழைய வீட்டு எண்: 3-340A / - வயது: 27 இனம்: பெண்	339 WYG0590612 வாக்காளர் பெயர்: சித்தம்மா கணவர் பெயர்: மல்லப்பா புதியபழைய வீட்டு எண்: 3-344/ வயது: 57 இனம்: பெண்	340 WYG0731448 வாக்காளர் பெயர்: நாகராஜ் தந்தை பெயர்: பிளியப்பா புதியபழைய வீட்டு எண்: 3-345B / - வயது: 45 இனம்: ஆண்
341 WYG0731455 வாக்காளர் பெயர்: பிரமினா கணவர் பெயர்: நாகராஜ் புதியபழைய வீட்டு எண்: 3-345B / - வயது: 35 இனம்: பெண்	342 FMS5733779 வாக்காளர் பெயர்: பூலட்சுமி கணவர் பெயர்: வெங்கடேஷ் புதியபழைய வீட்டு எண்: 3-346 / NA வயது: 33 இனம்: பெண்	343 WYG0731398 வாக்காளர் பெயர்: ஸ்ரீராமன் தந்தை பெயர்: பிளியப்பா புதியபழைய வீட்டு எண்: 3-346A / - வயது: 48 இனம்: ஆண்
344 WYG0758300 வாக்காளர் பெயர்: பிரேமா தந்தை பெயர்: சுந்தரேசன் புதியபழைய வீட்டு எண்: 3-347 / 60-D வயது: 25 இனம்: ஆண்	345 WYG1089911 வாக்காளர் பெயர்: சிவா தந்தை பெயர்: பூசப்பா புதியபழைய வீட்டு எண்: 3-348 / 2-1B வயது: 20 இனம்: ஆண்	346 WYG1202266 வாக்காளர் பெயர்: முரளி தந்தை பெயர்: மாரப்பா புதியபழைய வீட்டு எண்: 3-349 / - வயது: 20 இனம்: ஆண்
347 FMS3541901 வாக்காளர் பெயர்: சித்தம்மா கணவர் பெயர்: முனியப்பன் புதியபழைய வீட்டு எண்: 3-349 / NA வயது: 49 இனம்: பெண்	348 WYG0590893 வாக்காளர் பெயர்: ஐயப்பன் தந்தை பெயர்: மாரப்பா புதியபழைய வீட்டு எண்: 3-349 / வயது: 27 இனம்: ஆண்	349 WYG0856534 வாக்காளர் பெயர்: மாரப்பன் தந்தை பெயர்: மாரப்பா புதியபழைய வீட்டு எண்: 3-349 / - வயது: 22 இனம்: ஆண்
350 WYG1323575 வாக்காளர் பெயர்: புஷ்பா தந்தை பெயர்: தொடையன் புதியபழைய வீட்டு எண்: 3-349 / 1 வயது: 19 இனம்: பெண்	351 WYG0590380 வாக்காளர் பெயர்: மகேந்திரன் தந்தை பெயர்: தொடையன் புதியபழைய வீட்டு எண்: 3-349-1 / வயது: 27 இனம்: ஆண்	352 WYG0856625 வாக்காளர் பெயர்: முனிராஜ் தந்தை பெயர்: பிண்டியப்பா புதியபழைய வீட்டு எண்: 3-354 / - வயது: 44 இனம்: ஆண்
353 WYG0731497 வாக்காளர் பெயர்: முனிராஜ் தந்தை பெயர்: பிளியப்பா புதியபழைய வீட்டு எண்: 3-354 / - வயது: 35 இனம்: ஆண்	354 WYG0856617 வாக்காளர் பெயர்: நாகம்மா கணவர் பெயர்: முனிராஜ் புதியபழைய வீட்டு எண்: 3-354 / - வயது: 26 இனம்: பெண்	355 FMS5733787 வாக்காளர் பெயர்: மங்கம்மா கணவர் பெயர்: சுரேஷ் புதியபழைய வீட்டு எண்: 3-356 / NA வயது: 32 இனம்: பெண்

54-வேப்பனஹள்ளி சட்டமன்ற தொகுதி

பாகம் எண் 130

வாக்காளர் பட்டியல் - 2017

தொடர்ச்சி...

பிரிவு: 3-இம்மிடிநாயக்கனப்பள்ளி (வ.கி) மற்றும் (ஊ) இம்மிடிநாயக்கனப்பள்ளி வார்டு 3 , பின்கோடு : 635117

356 WYG0857003 வாக்காளர் பெயர்: மேனகா கணவர் பெயர்: ஜெய்குமார் புதியபழைய வீட்டு எண்: 3-356 / - வயது: 26 இனம்: பெண்	357 WYG1285188 வாக்காளர் பெயர்: பிரமிளா கணவர் பெயர்: மஞ்சநாதன் புதியபழைய வீட்டு எண்: 3-356 / - வயது: 20 இனம்: பெண்	358 WYG1090018 வாக்காளர் பெயர்: வனிதா தந்தை பெயர்: ஜெய்சங்கர் புதியபழைய வீட்டு எண்: 3-357 / - வயது: 20 இனம்: பெண்
359 WYG1090000 வாக்காளர் பெயர்: சித்தராஜ் தந்தை பெயர்: தொட்டையன் புதியபழைய வீட்டு எண்: 3-358 / - வயது: 21 இனம்: ஆண்	360 TN/14/074/0397022 வாக்காளர் பெயர்: முனிரத்தினா கணவர் பெயர்: தொட்டையன் புதியபழைய வீட்டு எண்: 3-358 / 18-A வயது: 48 இனம்: பெண்	361 WYG1090026 வாக்காளர் பெயர்: நாகேஸ்வரி கணவர் பெயர்: சிவராஜ் புதியபழைய வீட்டு எண்: 3-359 / - வயது: 20 இனம்: பெண்
362 WYG0040378 வாக்காளர் பெயர்: சிவராஜ் தந்தை பெயர்: தொட்டையன் புதியபழைய வீட்டு எண்: 3-359A / NA வயது: 30 இனம்: ஆண்	363 WYG0590737 வாக்காளர் பெயர்: சுதா தந்தை பெயர்: முனிராஜ் புதியபழைய வீட்டு எண்: 3-360 / - வயது: 26 இனம்: பெண்	364 WYG0991596 வாக்காளர் பெயர்: ரமேஷ் தந்தை பெயர்: முனிராஜ் புதியபழைய வீட்டு எண்: 3-360 / - வயது: 21 இனம்: ஆண்
365 WYG1285105 வாக்காளர் பெயர்: பிரேமாவதி தந்தை பெயர்: கிருஷ்ணன் புதியபழைய வீட்டு எண்: 3-361 / - வயது: 20 இனம்: பெண்	366 WYG1338961 வாக்காளர் பெயர்: மீனாட்சி கணவர் பெயர்: வெங்கட்ராஜ் புதியபழைய வீட்டு எண்: 3-361 / 1 வயது: 22 இனம்: பெண்	367 WYG0856666 வாக்காளர் பெயர்: சின்னப்பா தந்தை பெயர்: நாகப்பா புதியபழைய வீட்டு எண்: 3-363 / - வயது: 59 இனம்: ஆண்
368 WYG0590810 வாக்காளர் பெயர்: சதீஷ்குமார் தந்தை பெயர்: மல்லையா புதியபழைய வீட்டு எண்: 3-363 / - வயது: 26 இனம்: ஆண்	369 WYG0856542 வாக்காளர் பெயர்: சரவணன் தந்தை பெயர்: மல்லையன் புதியபழைய வீட்டு எண்: 3-363 / - வயது: 22 இனம்: ஆண்	370 WYG1090083 வாக்காளர் பெயர்: மகேசன் தந்தை பெயர்: மல்லையன் புதியபழைய வீட்டு எண்: 3-363 / 2-33 வயது: 20 இனம்: ஆண்
371 FMS5287800 வாக்காளர் பெயர்: நாகராஜ் தந்தை பெயர்: சின்னப்பன் புதியபழைய வீட்டு எண்: 3-363A / NA வயது: 30 இனம்: ஆண்	372 WYG0714808 வாக்காளர் பெயர்: ஹேமாவதி கணவர் பெயர்: நாகராஜ் புதியபழைய வீட்டு எண்: 3-363A / - வயது: 29 இனம்: பெண்	373 TN/14/074/0397232 வாக்காளர் பெயர்: வெங்கடேசன் தந்தை பெயர்: முனியப்பா புதியபழைய வீட்டு எண்: 3-364 / NA வயது: 44 இனம்: ஆண்
374 WYG0590588 வாக்காளர் பெயர்: மீனா கணவர் பெயர்: வெங்கடேசன் புதியபழைய வீட்டு எண்: 3-364 / - வயது: 34 இனம்: பெண்	375 WYG0040345 வாக்காளர் பெயர்: மகேந்திரன் தந்தை பெயர்: மீலியப்பன் புதியபழைய வீட்டு எண்: 3-366 / NA வயது: 30 இனம்: ஆண்	376 WYG1089747 வாக்காளர் பெயர்: சுதா தந்தை பெயர்: பிலியப்பா புதியபழைய வீட்டு எண்: 3-366 / 3-29 வயது: 21 இனம்: பெண்
377 WYG1323567 வாக்காளர் பெயர்: பாக்யா கணவர் பெயர்: நாகராஜ் புதியபழைய வீட்டு எண்: 3-368 / 1 வயது: 19 இனம்: பெண்	378 WYG0991547 வாக்காளர் பெயர்: ராஜ்குமார் தந்தை பெயர்: மாரப்பன் புதியபழைய வீட்டு எண்: 3-369 / - வயது: 31 இனம்: ஆண்	379 WYG0590323 வாக்காளர் பெயர்: வாசுராயன் தந்தை பெயர்: வசுவப்பா புதியபழைய வீட்டு எண்: 3-370 / - வயது: 64 இனம்: ஆண்
380 WYG0590331 வாக்காளர் பெயர்: தேவம்மா தந்தை பெயர்: வாசுராயன் புதியபழைய வீட்டு எண்: 3-370 / - வயது: 54 இனம்: பெண்	381 WYG0590349 வாக்காளர் பெயர்: சரவணன் தந்தை பெயர்: வாசுராயன் புதியபழைய வீட்டு எண்: 3-370 / - வயது: 37 இனம்: ஆண்	382 WYG0590356 வாக்காளர் பெயர்: சித்ரா தந்தை பெயர்: சரவணன் புதியபழைய வீட்டு எண்: 3-370 / - வயது: 34 இனம்: பெண்
383 WYG1202332 வாக்காளர் பெயர்: வனிதா தந்தை பெயர்: பீரன் புதியபழைய வீட்டு எண்: 3-370 / - வயது: 20 இனம்: பெண்	384 WYG1285147 வாக்காளர் பெயர்: பவித்ரா தாய் பெயர்: அலமேலு புதியபழைய வீட்டு எண்: 3-371 / - வயது: 20 இனம்: பெண்	385 TN/14/074/0396183 வாக்காளர் பெயர்: சின்னமாரப்பான் தந்தை பெயர்: வசுவப்பா புதியபழைய வீட்டு எண்: 3-372 / 32-A வயது: 62 இனம்: ஆண்

54-வேப்பனஹள்ளி சட்டமன்ற தொகுதி

பாகம் எண் 130

வாக்காளர் பட்டியல் - 2017

தொடர்ச்சி...

பிரிவு: 3-இம்மிடிநாயக்கனப்பள்ளி (வ.கி) மற்றும் (ஊ) இம்மிடிநாயக்கனப்பள்ளி வார்டு 3 , பின்கோடு : 635117

386 FMS3539392 வாக்காளர் பெயர்: சந்திரம்மா கணவர் பெயர்: சின்னமாரப்பான் புதியபழைய வீட்டு எண்: 3-372/32-A வயது: 48 இனம்: பெண்	387 WYG0040352 வாக்காளர் பெயர்: சித்ரா கணவர் பெயர்: வெங்கட்டராமன் புதியபழைய வீட்டு எண்: 3-373/NA வயது: 29 இனம்: பெண்	388 WYG1089960 வாக்காளர் பெயர்: ஜோதி கணவர் பெயர்: சோனுசிங் புதியபழைய வீட்டு எண்: 3-374/- வயது: 31 இனம்: பெண்
389 WYG1089952 வாக்காளர் பெயர்: மாரம்மா கணவர் பெயர்: காளப்பன் புதியபழைய வீட்டு எண்: 3-376/ வயது: 65 இனம்: பெண்	390 WYG0758250 வாக்காளர் பெயர்: முனிரத்தினம் கணவர் பெயர்: வெங்கட்டராமன் புதியபழைய வீட்டு எண்: 3-376/- வயது: 38 இனம்: பெண்	391 WYG0590836 வாக்காளர் பெயர்: நாகராஜ் தாய் பெயர்: சித்தப்பா புதியபழைய வீட்டு எண்: 3-382/- வயது: 37 இனம்: ஆண்
392 WYG0590794 வாக்காளர் பெயர்: சித்தம்மா தாய் பெயர்: வெங்கட்டராமன் புதியபழைய வீட்டு எண்: 3-383/- வயது: 47 இனம்: பெண்	393 FMS5284450 வாக்காளர் பெயர்: ராஜாம்மாள் கணவர் பெயர்: மகேந்திரன் புதியபழைய வீட்டு எண்: 3-383/3-38 வயது: 30 இனம்: பெண்	394 WYG0991653 வாக்காளர் பெயர்: சரஸ்வதி தந்தை பெயர்: வெங்கட்டராமன் புதியபழைய வீட்டு எண்: 3-383/2-38 வயது: 21 இனம்: பெண்
395 TN/14/074/0396773 வாக்காளர் பெயர்: சித்தம்மாள் கணவர் பெயர்: பத்தியப்பா புதியபழைய வீட்டு எண்: 3-384/6 வயது: 48 இனம்: பெண்	396 FMS3542057 வாக்காளர் பெயர்: கிருஷ்ணன் தந்தை பெயர்: பத்தியப்பா புதியபழைய வீட்டு எண்: 3-384/6 வயது: 31 இனம்: ஆண்	397 WYG0714758 வாக்காளர் பெயர்: விஜயகுமார் தந்தை பெயர்: பத்தியப்பா புதியபழைய வீட்டு எண்: 3-384/- வயது: 26 இனம்: ஆண்
398 WYG0714642 வாக்காளர் பெயர்: கவிதா தந்தை பெயர்: பத்தியப்பன் புதியபழைய வீட்டு எண்: 3-384/ வயது: 25 இனம்: பெண்	399 WYG1338979 வாக்காளர் பெயர்: செளபாக்யா கணவர் பெயர்: கிருஷ்ணன் புதியபழைய வீட்டு எண்: 3-384/1 வயது: 20 இனம்: பெண்	400 WYG0991828 வாக்காளர் பெயர்: மாரப்பா தந்தை பெயர்: பத்தியப்பன் புதியபழைய வீட்டு எண்: 3-386/38B வயது: 25 இனம்: ஆண்
401 WYG0590729 வாக்காளர் பெயர்: மலர்கொடி தந்தை பெயர்: திம்மராஜ் புதியபழைய வீட்டு எண்: 3-388/- வயது: 26 இனம்: பெண்	402 WYG0590992 வாக்காளர் பெயர்: சந்திரம்மா கணவர் பெயர்: கரியப்பா புதியபழைய வீட்டு எண்: 3-388/2-39 வயது: 27 இனம்: பெண்	403 FMS5284898 வாக்காளர் பெயர்: ஜானகி கணவர் பெயர்: பச்சப்பன் புதியபழைய வீட்டு எண்: 3-389/ வயது: 30 இனம்: பெண்
404 WYG1090067 வாக்காளர் பெயர்: ரமேஷ் தந்தை பெயர்: ராமன் புதியபழைய வீட்டு எண்: 3-390/- வயது: 20 இனம்: ஆண்	405 WYG1090158 வாக்காளர் பெயர்: மாதேவன் தந்தை பெயர்: கென்சப்பா புதியபழைய வீட்டு எண்: 3-392/- வயது: 20 இனம்: ஆண்	406 WYG0590711 வாக்காளர் பெயர்: மாரப்பா தந்தை பெயர்: திம்மராயப்பா புதியபழைய வீட்டு எண்: 3-392/- வயது: 27 இனம்: ஆண்
407 WYG0590703 வாக்காளர் பெயர்: நாகராஜ் தந்தை பெயர்: கெஞ்சப்பன் புதியபழைய வீட்டு எண்: 3-392/- வயது: 31 இனம்: ஆண்	408 WYG0590695 வாக்காளர் பெயர்: மாரம்மா தந்தை பெயர்: கெஞ்சப்பன் புதியபழைய வீட்டு எண்: 3-392/- வயது: 27 இனம்: பெண்	409 WYG0039859 வாக்காளர் பெயர்: கிருஷ்ணன் தந்தை பெயர்: வில்லப்பா புதியபழைய வீட்டு எண்: 3-393/NA வயது: 31 இனம்: ஆண்
410 WYG0991729 வாக்காளர் பெயர்: ராணி கணவர் பெயர்: ஆறுமுகம் புதியபழைய வீட்டு எண்: 3-393/- வயது: 28 இனம்: பெண்	411 WYG0991612 வாக்காளர் பெயர்: சதீஷ் தந்தை பெயர்: ஆறுமுகம் புதியபழைய வீட்டு எண்: 3-393/ வயது: 21 இனம்: ஆண்	412 WYG0590745 வாக்காளர் பெயர்: முனியப்பன் தந்தை பெயர்: சின்னையன் புதியபழைய வீட்டு எண்: 3-393A/- வயது: 69 இனம்: ஆண்
413 WYG0590752 வாக்காளர் பெயர்: ஆஞ்சம்மா கணவர் பெயர்: முனியப்பன் புதியபழைய வீட்டு எண்: 3-393A/- வயது: 52 இனம்: பெண்	414 FMS3540861 வாக்காளர் பெயர்: தொடடைய்யா தந்தை பெயர்: பிண்டியப்பா புதியபழைய வீட்டு எண்: 3-394/NA வயது: 32 இனம்: ஆண்	415 FMS5287834 வாக்காளர் பெயர்: தேவராஜ் தந்தை பெயர்: பெரியமுனியப்பா புதியபழைய வீட்டு எண்: 3-394/ வயது: 30 இனம்: ஆண்

54-வேப்பனஹள்ளி சட்டமன்ற தொகுதி

பாகம் எண் 130

வாக்காளர் பட்டியல் - 2017

தொடர்ச்சி...

பிரிவு: 3-இம்மிடிநாயக்கனப்பள்ளி (வ.கி) மற்றும் (ஊ) இம்மிடிநாயக்கனப்பள்ளி வார்டு 3 , பின்கோடு : 635117

416 WYG0758284 வாக்காளர் பெயர்: பெரியமுனியப்பா தந்தை பெயர்: முனிநாகப்பா புதியபழைய வீட்டு எண்: 3-395 / - வயது: 57 இனம்: ஆண்	417 WYG0714675 வாக்காளர் பெயர்: சுமித்ரா கணவர் பெயர்: தேவராஜ் புதியபழைய வீட்டு எண்: 3-395 / - வயது: 28 இனம்: பெண்	418 TN/14/074/0396294 வாக்காளர் பெயர்: சின்னபிளியப்பா தந்தை பெயர்: முனியப்பா புதியபழைய வீட்டு எண்: 3-398 / 40D வயது: 64 இனம்: ஆண்
419 TN/14/074/0396883 வாக்காளர் பெயர்: வெங்கட்டம்மா கணவர் பெயர்: சின்னமுனியப்பா புதியபழைய வீட்டு எண்: 3-398 / 40D வயது: 54 இனம்: பெண்	420 WYG0856948 வாக்காளர் பெயர்: பெருமா கணவர் பெயர்: முருகேசன் புதியபழைய வீட்டு எண்: 3-401 / - வயது: 44 இனம்: பெண்	421 WYG0590406 வாக்காளர் பெயர்: பெருமாள் தந்தை பெயர்: பெருமாள் புதியபழைய வீட்டு எண்: 3-401A / 42D வயது: 37 இனம்: ஆண்
422 WYG0590596 வாக்காளர் பெயர்: மாரிமுத்து தந்தை பெயர்: ராமன் புதியபழைய வீட்டு எண்: 3-403/ வயது: 29 இனம்: ஆண்	423 WYG0590604 வாக்காளர் பெயர்: சரஸ்வதி கணவர் பெயர்: மாரிமுத்து புதியபழைய வீட்டு எண்: 3-403/ வயது: 26 இனம்: பெண்	424 WYG0856492 வாக்காளர் பெயர்: முனியம்மா தந்தை பெயர்: ராமன் புதியபழைய வீட்டு எண்: 3-404c / - வயது: 34 இனம்: ஆண்
425 WYG0856575 வாக்காளர் பெயர்: முத்துமணி தந்தை பெயர்: கோவிந்தராஜ் புதியபழைய வீட்டு எண்: 3-405 / 2-46 வயது: 22 இனம்: ஆண்	426 WYG1089796 வாக்காளர் பெயர்: இராமமூர்த்தி தந்தை பெயர்: கோவிந்தராஜ் புதியபழைய வீட்டு எண்: 3-405 / 2-46 வயது: 20 இனம்: ஆண்	427 WYG1090075 வாக்காளர் பெயர்: பூங்கொடி கணவர் பெயர்: பெரியசாமி புதியபழைய வீட்டு எண்: 3-406 / 3-46 வயது: 28 இனம்: பெண்
428 WYG0856443 வாக்காளர் பெயர்: சிவகுமார் தந்தை பெயர்: முனியப்பா புதியபழைய வீட்டு எண்: 3-406 / - வயது: 32 இனம்: ஆண்	429 WYG0590620 வாக்காளர் பெயர்: ராஜேஷ்வாி கணவர் பெயர்: சிவகுமார் புதியபழைய வீட்டு எண்: 3-406 / 3-46 வயது: 28 இனம்: பெண்	430 WYG0590638 வாக்காளர் பெயர்: சக்தியகலா கணவர் பெயர்: மணி புதியபழைய வீட்டு எண்: 3-406 / 3-46 வயது: 27 இனம்: பெண்
431 TN/14/074/0396309 வாக்காளர் பெயர்: மார்ப்பா தாய் பெயர்: பூவம்மா புதியபழைய வீட்டு எண்: 3-407 / - வயது: 68 இனம்: ஆண்	432 WYG0590554 வாக்காளர் பெயர்: சோமசேகர் தந்தை பெயர்: செல்வராஜ் புதியபழைய வீட்டு எண்: 3-410 / 3-50 வயது: 25 இனம்: ஆண்	433 WYG1090034 வாக்காளர் பெயர்: சந்தோஷ் குமார் தந்தை பெயர்: செல்வராஜ் புதியபழைய வீட்டு எண்: 3-410 / 3-50 வயது: 20 இனம்: ஆண்
434 WYG0857201 வாக்காளர் பெயர்: ராமி கணவர் பெயர்: ராமன் புதியபழைய வீட்டு எண்: 3-411 / - வயது: 39 இனம்: பெண்	435 WYG0758235 வாக்காளர் பெயர்: சுதா தந்தை பெயர்: குஞ்சப்பன் புதியபழைய வீட்டு எண்: 3-413 / 2-49 வயது: 23 இனம்: பெண்	436 WYG1089937 வாக்காளர் பெயர்: பானுபிரியா கணவர் பெயர்: ஆறுமுகம் புதியபழைய வீட்டு எண்: 3-413 / 2-49 வயது: 20 இனம்: பெண்
437 WYG1089846 வாக்காளர் பெயர்: வீலாவதி தந்தை பெயர்: சந்திரப்பா புதியபழைய வீட்டு எண்: 3-418 / 3-6 வயது: 20 இனம்: பெண்	438 FMS5284906 வாக்காளர் பெயர்: பார்வதி தந்தை பெயர்: சந்திரப்பா புதியபழைய வீட்டு எண்: 3-418 / 3-6A வயது: 30 இனம்: பெண்	439 WYG0758318 வாக்காளர் பெயர்: லலிதா கணவர் பெயர்: சந்திரப்பா புதியபழைய வீட்டு எண்: 3-418 / 6-A வயது: 25 இனம்: பெண்
440 WYG0039826 வாக்காளர் பெயர்: பாலப்பன் தந்தை பெயர்: நாகப்பன் புதியபழைய வீட்டு எண்: 3-420 / NA வயது: 29 இனம்: ஆண்	441 WYG0040337 வாக்காளர் பெயர்: நாராயணன் தந்தை பெயர்: மூக்கப்பா புதியபழைய வீட்டு எண்: 3-422 / NA வயது: 51 இனம்: ஆண்	442 WYG0040329 வாக்காளர் பெயர்: புஷ்பா கணவர் பெயர்: நாராயணன் புதியபழைய வீட்டு எண்: 3-422 / NA வயது: 34 இனம்: பெண்
443 WYG0039842 வாக்காளர் பெயர்: முனிசந்திரன் தந்தை பெயர்: பீரப்பா புதியபழைய வீட்டு எண்: 3-422 / NA வயது: 32 இனம்: ஆண்	444 WYG1202290 வாக்காளர் பெயர்: சில்பா தந்தை பெயர்: நாகராஜ் புதியபழைய வீட்டு எண்: 3-423 / - வயது: 20 இனம்: பெண்	445 WYG1090091 வாக்காளர் பெயர்: சித்ரா தந்தை பெயர்: அப்பையன் புதியபழைய வீட்டு எண்: 3-426 / 7 வயது: 20 இனம்: பெண்

54-வேப்பனஹள்ளி சட்டமன்ற தொகுதி

பாகம் எண் 130

வாக்காளர் பட்டியல் - 2017

தொடர்ச்சி...

பிரிவு: 3-இம்மிடிநாயக்கனப்பள்ளி (வ.கி) மற்றும் (ஊ) இம்மிடிநாயக்கனப்பள்ளி வார்டு 3 , பின்கோடு : 635117

446 TN/14/074/0396202 வாக்காளர் பெயர்: அப்பையன் தந்தை பெயர்: சின்னநிஞ்சுச்சயா புதியபழைய வீட்டு எண்: 3-426 / 7 வயது: 55 இனம்: ஆண்	447 WYG0039834 வாக்காளர் பெயர்: முனிசந்திரன் தந்தை பெயர்: அப்பையன் புதியபழைய வீட்டு எண்: 3-426 / NA வயது: 29 இனம்: ஆண்	448 WYG0714766 வாக்காளர் பெயர்: கிருஷ்ணமூர்த்தி தந்தை பெயர்: ஈரப்பா புதியபழைய வீட்டு எண்: 3-427 / - வயது: 31 இனம்: ஆண்
449 WYG0040402 வாக்காளர் பெயர்: ஜெயசித்ரா தந்தை பெயர்: பக்தியப்பா புதியபழைய வீட்டு எண்: 3-427 / NA வயது: 29 இனம்: பெண்	450 WYG0856476 வாக்காளர் பெயர்: முரளி தந்தை பெயர்: பக்தியப்பன் புதியபழைய வீட்டு எண்: 3-427 / - வயது: 22 இனம்: ஆண்	451 FMS5733753 வாக்காளர் பெயர்: கிட்டம்மாள் கணவர் பெயர்: மாரப்பா புதியபழைய வீட்டு எண்: 3-431/ வயது: 66 இனம்: பெண்
452 FMS5733746 வாக்காளர் பெயர்: வெங்கடலட்சுமி கணவர் பெயர்: சின்னமுனியப்பா புதியபழைய வீட்டு எண்: 3-431/ வயது: 45 இனம்: பெண்	453 WYG0991794 வாக்காளர் பெயர்: மீனாட்சி தந்தை பெயர்: மாரப்பன் புதியபழைய வீட்டு எண்: 3-431/ வயது: 24 இனம்: பெண்	454 WYG0991604 வாக்காளர் பெயர்: மகேஷ் தந்தை பெயர்: முனியப்பா புதியபழைய வீட்டு எண்: 3-431/ வயது: 21 இனம்: ஆண்
455 TN/14/074/0396671 வாக்காளர் பெயர்: சித்தம்மாள் கணவர் பெயர்: கிட்டப்பா புதியபழைய வீட்டு எண்: 3-432 / 12-1 வயது: 67 இனம்: பெண்	456 FMS3539061 வாக்காளர் பெயர்: வெங்கடேஷ் தந்தை பெயர்: லட்சுமப்பா புதியபழைய வீட்டு எண்: 3-432 / 12-1 வயது: 42 இனம்: ஆண்	457 WYG0590968 வாக்காளர் பெயர்: சாவித்திரி கணவர் பெயர்: போஜ் புதியபழைய வீட்டு எண்: 3-432/ வயது: 42 இனம்: பெண்
458 FMS3541745 வாக்காளர் பெயர்: ஜெயம்மாள் கணவர் பெயர்: வெங்கடேஷ் புதியபழைய வீட்டு எண்: 3-432 / 12-1 வயது: 37 இனம்: பெண்	459 FMS5284914 வாக்காளர் பெயர்: சித்தராஜ் தந்தை பெயர்: பெரியமுனியப்பா புதியபழைய வீட்டு எண்: 3-432/ வயது: 30 இனம்: ஆண்	460 WYG0590976 வாக்காளர் பெயர்: ஆறுமுகம் தந்தை பெயர்: போஜ் புதியபழைய வீட்டு எண்: 3-432/ வயது: 29 இனம்: ஆண்
461 WYG0590984 வாக்காளர் பெயர்: முனிசந்திரன் தந்தை பெயர்: போஜ் புதியபழைய வீட்டு எண்: 3-432/ வயது: 27 இனம்: ஆண்	462 WYG1285113 வாக்காளர் பெயர்: நாராயணம்மா கணவர் பெயர்: மல்லையன் புதியபழைய வீட்டு எண்: 3-432 / - வயது: 25 இனம்: பெண்	463 WYG0856559 வாக்காளர் பெயர்: ரவிகிரன் தந்தை பெயர்: பெரியமுனியப்பா புதியபழைய வீட்டு எண்: 3-433 / - வயது: 23 இனம்: ஆண்
464 WYG1090125 வாக்காளர் பெயர்: அண்ணாதுரை தந்தை பெயர்: இராஜேந்திரன் புதியபழைய வீட்டு எண்: 3-434 / - வயது: 25 இனம்: ஆண்	465 WYG0040303 வாக்காளர் பெயர்: முனியம்மா கணவர் பெயர்: மாரப்பா புதியபழைய வீட்டு எண்: 3-434 / NA வயது: 62 இனம்: பெண்	466 WYG0590844 வாக்காளர் பெயர்: வெங்கட்டராமன் தந்தை பெயர்: நாகன் புதியபழைய வீட்டு எண்: 3-434 / 3-12 வயது: 44 இனம்: ஆண்
467 WYG0590851 வாக்காளர் பெயர்: மஞ்சு கணவர் பெயர்: வெங்கட்டராமன் புதியபழைய வீட்டு எண்: 3-434 / 3-12 வயது: 37 இனம்: பெண்	468 TN/14/074/0397009 வாக்காளர் பெயர்: இராஜேஸ்வரி கணவர் பெயர்: இராஜேந்திரன் புதியபழைய வீட்டு எண்: 3-437 / NA வயது: 47 இனம்: பெண்	469 WYG0590547 வாக்காளர் பெயர்: பூங்கொடி மற்றவர் பெயர்: திம்மக்காள் புதியபழைய வீட்டு எண்: 3-437 / 3-70 வயது: 32 இனம்: பெண்
470 WYG0714709 வாக்காளர் பெயர்: அருண் தாய் பெயர்: ராஜேஷ்வரி புதியபழைய வீட்டு எண்: 3-437 / - வயது: 31 இனம்: ஆண்	471 TN/14/074/0396888 வாக்காளர் பெயர்: பாப்பம்மா கணவர் பெயர்: மாரப்பன் புதியபழைய வீட்டு எண்: 3-438 / 55 வயது: 47 இனம்: பெண்	472 WYG0590562 வாக்காளர் பெயர்: செல்வகுமார் தந்தை பெயர்: முருகேசன் புதியபழைய வீட்டு எண்: 3-447 / 3-70 வயது: 26 இனம்: ஆண்
473 WYG1090042 வாக்காளர் பெயர்: ரங்கீளா கணவர் பெயர்: ஐயப்பன் புதியபழைய வீட்டு எண்: 3-447 / - வயது: 20 இனம்: பெண்	474 WYG0991802 வாக்காளர் பெயர்: சங்கீதா கணவர் பெயர்: திம்மராயன் புதியபழைய வீட்டு எண்: 3-449/ வயது: 25 இனம்: பெண்	475 WYG0590885 வாக்காளர் பெயர்: காந்தா கணவர் பெயர்: மணி புதியபழைய வீட்டு எண்: 3-452/ வயது: 42 இனம்: பெண்

54-வேப்பனஹள்ளி சட்டமன்ற தொகுதி

பாகம் எண் 130

வாக்காளர் பட்டியல் - 2017

தொடர்ச்சி...

பிரிவு: 3-இம்மிடிநாயக்கனப்பள்ளி (வ.கி) மற்றும் (ஊ) இம்மிடிநாயக்கனப்பள்ளி வார்டு 3 , பின்கோடு : 635117

476 WYG1285071 வாக்காளர் பெயர்: அன்பரசன் தந்தை பெயர்: மாரப்பன் புதியபழைய வீட்டு எண்: 3-453 / - வயது: 19 இனம்: ஆண்	477 WYG0731521 வாக்காளர் பெயர்: ஜெயகுமார் தந்தை பெயர்: பால்ராஜ் புதியபழைய வீட்டு எண்: 3-456 / - வயது: 23 இனம்: ஆண்	478 WYG0590943 வாக்காளர் பெயர்: அமரேஷ் தந்தை பெயர்: மாரப்பன் புதியபழைய வீட்டு எண்: 3-461A/ வயது: 26 இனம்: ஆண்
479 WYG0039891 வாக்காளர் பெயர்: வெங்கடம்மாள் கணவர் பெயர்: செல்வராஜ் புதியபழைய வீட்டு எண்: 3-465 / NA வயது: 38 இனம்: பெண்	480 WYG0590661 வாக்காளர் பெயர்: ராஜேந்திரன் தந்தை பெயர்: திம்மராயன் புதியபழைய வீட்டு எண்: 3-466/ வயது: 52 இனம்: ஆண்	481 WYG0590679 வாக்காளர் பெயர்: சாந்தி கணவர் பெயர்: இராஜேந்திரன் புதியபழைய வீட்டு எண்: 3-466 / - வயது: 47 இனம்: பெண்
482 WYG0590687 வாக்காளர் பெயர்: சிலம்பரசன் தந்தை பெயர்: இராஜேந்திரன் புதியபழைய வீட்டு எண்: 3-466 / - வயது: 25 இனம்: ஆண்	483 WYG0856484 வாக்காளர் பெயர்: சுப்ரமணி தந்தை பெயர்: குப்பன் புதியபழைய வீட்டு எண்: 3-469 / - வயது: 24 இனம்: ஆண்	484 WYG0856518 வாக்காளர் பெயர்: ராஜேந்திரன் தந்தை பெயர்: முனிசாமி புதியபழைய வீட்டு எண்: 3-471 / - வயது: 39 இனம்: ஆண்
485 WYG0856500 வாக்காளர் பெயர்: லட்சுமி கணவர் பெயர்: ராஜேந்திரன் புதியபழைய வீட்டு எண்: 3-471 / - வயது: 34 இனம்: பெண்	486 WYG0714519 வாக்காளர் பெயர்: பூங்கொடி கணவர் பெயர்: பழனி புதியபழைய வீட்டு எண்: 3-475 / - வயது: 33 இனம்: பெண்	487 WYG0991703 வாக்காளர் பெயர்: நரசம்மா கணவர் பெயர்: சேகர் புதியபழைய வீட்டு எண்: 3-476 / - வயது: 27 இனம்: பெண்
488 WYG0731570 வாக்காளர் பெயர்: சுந்தரேசன் தந்தை பெயர்: சின்னப்பாப்பன் புதியபழைய வீட்டு எண்: 3-476 / 2-71 வயது: 25 இனம்: ஆண்	489 WYG1285063 வாக்காளர் பெயர்: பைரேசன் தந்தை பெயர்: சின்னப்பாப்பையன் புதியபழைய வீட்டு எண்: 3-476 / - வயது: 20 இனம்: ஆண்	490 WYG0590513 வாக்காளர் பெயர்: நரசிம்மன் தந்தை பெயர்: நரசிம்மன் புதியபழைய வீட்டு எண்: 3-477/ வயது: 42 இனம்: ஆண்
491 WYG0590521 வாக்காளர் பெயர்: முருகம்மா கணவர் பெயர்: நரசிம்மன் புதியபழைய வீட்டு எண்: 3-477/ வயது: 34 இனம்: பெண்	492 WYG0991851 வாக்காளர் பெயர்: முனிபைரன் தந்தை பெயர்: ஓட்டப்பா புதியபழைய வீட்டு எண்: 3-478/ வயது: 73 இனம்: ஆண்	493 WYG1285139 வாக்காளர் பெயர்: ஷோபா தந்தை பெயர்: நரசிம்மன் புதியபழைய வீட்டு எண்: 3-478A / - வயது: 21 இனம்: பெண்
494 WYG1285121 வாக்காளர் பெயர்: தபிதா தந்தை பெயர்: புலட்சுமி நரசிம்மன் புதியபழைய வீட்டு எண்: 3-478B / - வயது: 19 இனம்: பெண்	495 WYG0731539 வாக்காளர் பெயர்: நரசிம்மன் தந்தை பெயர்: லட்சுமணன் புதியபழைய வீட்டு எண்: 3-478B / - வயது: 55 இனம்: ஆண்	496 WYG0731547 வாக்காளர் பெயர்: பூலட்சுமி கணவர் பெயர்: நரசிம்மன் புதியபழைய வீட்டு எண்: 3-478b / - வயது: 45 இனம்: பெண்
497 WYG0731554 வாக்காளர் பெயர்: நாகசேகர் தந்தை பெயர்: நரசிம்மன் புதியபழைய வீட்டு எண்: 3-478b / - வயது: 30 இனம்: ஆண்	498 WYG0731562 வாக்காளர் பெயர்: கிருஷ்ணன் தந்தை பெயர்: நரசிம்மன் புதியபழைய வீட்டு எண்: 3-478b / - வயது: 27 இனம்: ஆண்	499 WYG0731588 வாக்காளர் பெயர்: நந்தகுமார் தந்தை பெயர்: நரசிம்மன் புதியபழைய வீட்டு எண்: 3-478B / - வயது: 24 இனம்: ஆண்
500 WYG0991661 வாக்காளர் பெயர்: பவுன்ராஜ் தந்தை பெயர்: நரசிம்மன் புதியபழைய வீட்டு எண்: 3-478B / - வயது: 21 இனம்: ஆண்	501 WYG1089978 வாக்காளர் பெயர்: சந்திரா கணவர் பெயர்: நாகசேகர் புதியபழைய வீட்டு எண்: 3-478b / - வயது: 21 இனம்: பெண்	502 WYG0991554 வாக்காளர் பெயர்: முனியம்மாள் கணவர் பெயர்: ராஜேந்திரன் புதியபழைய வீட்டு எண்: 3-479 / 2-17 வயது: 38 இனம்: பெண்
503 WYG0039875 வாக்காளர் பெயர்: நாகராஜ் தந்தை பெயர்: ராஜேந்திரன் புதியபழைய வீட்டு எண்: 3-479 / NA வயது: 30 இனம்: ஆண்	504 WYG0991539 வாக்காளர் பெயர்: ரஞ்சிதா கணவர் பெயர்: நாகராஜ் புதியபழைய வீட்டு எண்: 3-479 / 2-17 வயது: 23 இனம்: பெண்	505 FMS5285622 வாக்காளர் பெயர்: ரகு தந்தை பெயர்: திம்மராயன் புதியபழைய வீட்டு எண்: 3-480/ வயது: 30 இனம்: ஆண்

54-வேப்பனஹள்ளி சட்டமன்ற தொகுதி

பாகம் எண் 130

வாக்காளர் பட்டியல் - 2017

தொடர்ச்சி...

பிரிவு: 3-இம்மிடிநாயக்கனப்பள்ளி (வ.கி) மற்றும் (ஊ) இம்மிடிநாயக்கனப்பள்ளி வார்டு 3 , பின்கோடு : 635117

506 WYG0590828 வாக்காளர் பெயர்: முருகன் தந்தை பெயர்: திம்மராயன் புதியபழைய வீட்டு எண்: 3-480 / - வயது: 26 இனம்: ஆண்	507 WYG0731380 வாக்காளர் பெயர்: ராஜேஸ்வரி கணவர் பெயர்: ரகு புதியபழைய வீட்டு எண்: 3-480 / 2-71 வயது: 25 இனம்: பெண்	508 FMS5285630 வாக்காளர் பெயர்: பொன்முடி தந்தை பெயர்: முனிசாமி புதியபழைய வீட்டு எண்: 3-481 / NA வயது: 31 இனம்: ஆண்
509 WYG0590950 வாக்காளர் பெயர்: போஜ் தந்தை பெயர்: திம்மராயப்பா புதியபழைய வீட்டு எண்: 3-482/ வயது: 52 இனம்: ஆண்	510 WYG1089887 வாக்காளர் பெயர்: அனுஜா கணவர் பெயர்: ஆறுமுகம் புதியபழைய வீட்டு எண்: 3-482/ வயது: 23 இனம்: பெண்	511 WYG1089788 வாக்காளர் பெயர்: சஜாதா கணவர் பெயர்: ஆனந்தன் புதியபழைய வீட்டு எண்: 3-483/ வயது: 26 இனம்: பெண்
512 FMS5289947 வாக்காளர் பெயர்: வெங்கடேஷ் தந்தை பெயர்: கோவிந்தராஜ் புதியபழைய வீட்டு எண்: 3-483 / 71V வயது: 30 இனம்: ஆண்	513 WYG0758193 வாக்காளர் பெயர்: மங்கம்மா கணவர் பெயர்: பால்ராஜ் புதியபழைய வீட்டு எண்: 3-484 / 2-71 வயது: 44 இனம்: பெண்	514 TN/14/074/0396406 வாக்காளர் பெயர்: இரமேஷ் தந்தை பெயர்: சூடப்பன் புதியபழைய வீட்டு எண்: 3-486 / NA வயது: 36 இனம்: ஆண்
515 TN/14/074/0397012 வாக்காளர் பெயர்: சுமதி கணவர் பெயர்: இரமேஷ் புதியபழைய வீட்டு எண்: 3-486 / NA வயது: 32 இனம்: பெண்	516 WYG1323559 வாக்காளர் பெயர்: அல்வத் தந்தை பெயர்: ரமேஷ் புதியபழைய வீட்டு எண்: 3-486 / - வயது: 19 இனம்: ஆண்	517 WYG0039909 வாக்காளர் பெயர்: கணேஷ் தந்தை பெயர்: கிருஷ்ணன் புதியபழைய வீட்டு எண்: 3-488 / NA வயது: 31 இனம்: ஆண்
518 FMS5285333 வாக்காளர் பெயர்: விஜயகுமார் தந்தை பெயர்: கிருஷ்ணப்பா புதியபழைய வீட்டு எண்: 3-488 / 71Z வயது: 30 இனம்: ஆண்	519 WYG0991711 வாக்காளர் பெயர்: தீபா தாய் பெயர்: நாராயணம்மாள் புதியபழைய வீட்டு எண்: 3-491 / NA வயது: 21 இனம்: பெண்	520 TN/14/074/0396796 வாக்காளர் பெயர்: பூலட்சுமி கணவர் பெயர்: மாரப்பா புதியபழைய வீட்டு எண்: 3-493 / 71G வயது: 60 இனம்: பெண்
521 WYG0590539 வாக்காளர் பெயர்: பூங்கொடி தந்தை பெயர்: முருகேசன் புதியபழைய வீட்டு எண்: 3-493 / 2-65 வயது: 26 இனம்: பெண்	522 WYG0590570 வாக்காளர் பெயர்: வள்ளி தந்தை பெயர்: முருகேசன் புதியபழைய வீட்டு எண்: 3-493 / 2-65 வயது: 26 இனம்: பெண்	523 WYG1285089 வாக்காளர் பெயர்: குமார் தந்தை பெயர்: சேசர் புதியபழைய வீட்டு எண்: 3-493 / - வயது: 20 இனம்: ஆண்
524 WYG0991836 வாக்காளர் பெயர்: அண்ணாமலை தந்தை பெயர்: குணசேகரன் புதியபழைய வீட்டு எண்: 3-493A / - வயது: 22 இனம்: ஆண்	525 WYG0991679 வாக்காளர் பெயர்: சதீஷ் தந்தை பெயர்: குணசேகர் புதியபழைய வீட்டு எண்: 3-493A / - வயது: 21 இனம்: ஆண்	526 WYG0039883 வாக்காளர் பெயர்: கணேஷ் தந்தை பெயர்: திப்பன் புதியபழைய வீட்டு எண்: 3-496 / NA வயது: 36 இனம்: ஆண்
527 WYG0039867 வாக்காளர் பெயர்: கவிதா கணவர் பெயர்: கணேஷ் புதியபழைய வீட்டு எண்: 3-496 / NA வயது: 29 இனம்: பெண்	528 WYG0590778 வாக்காளர் பெயர்: மகேந்திரன் தந்தை பெயர்: திப்பன் புதியபழைய வீட்டு எண்: 3-496 / 2-43 வயது: 26 இனம்: பெண்	529 WYG0731422 வாக்காளர் பெயர்: மல்லையன் தந்தை பெயர்: திப்பன் புதியபழைய வீட்டு எண்: 3-496 / 2-43 வயது: 29 இனம்: ஆண்
530 WYG0758219 வாக்காளர் பெயர்: பசுவராஜ் தந்தை பெயர்: வசப்பா புதியபழைய வீட்டு எண்: 3-497 / 2-71 வயது: 39 இனம்: ஆண்	531 WYG0991760 வாக்காளர் பெயர்: முனிசந்திரன் தந்தை பெயர்: வசப்பா புதியபழைய வீட்டு எண்: 3-497 / 2-71 வயது: 36 இனம்: ஆண்	532 WYG0856732 வாக்காளர் பெயர்: முனிசந்திரன் தந்தை பெயர்: வசவப்பா புதியபழைய வீட்டு எண்: 3-497 / - வயது: 36 இனம்: ஆண்
533 WYG0991562 வாக்காளர் பெயர்: சுரேஷ் தந்தை பெயர்: வசப்பா புதியபழைய வீட்டு எண்: 3-497 / 2-71 வயது: 26 இனம்: ஆண்	534 WYG1089804 வாக்காளர் பெயர்: பைரேஷ் தந்தை பெயர்: திம்மராஜ் புதியபழைய வீட்டு எண்: 3-498A / - வயது: 21 இனம்: ஆண்	535 WYG0714576 வாக்காளர் பெயர்: மணிகண்டன் தந்தை பெயர்: மாதப்பன் புதியபழைய வீட்டு எண்: 3-500/ வயது: 27 இனம்: ஆண்

54-வேப்பனஹள்ளி சட்டமன்ற தொகுதி

பாகம் எண் 130

வாக்காளர் பட்டியல் - 2017

தொடர்ச்சி...

பிரிவு: 3-இம்மிடிநாயக்கனப்பள்ளி (வ.கி) மற்றும் (ஊ) இம்மிடிநாயக்கனப்பள்ளி வார்டு 3 , பின்கோடு : 635117

536 WYG0856591 வாக்காளர் பெயர்: ஜயப்பன் தந்தை பெயர்: மாதப்பன் புதியபழைய வீட்டு எண்: 3-500 / - வயது: 23 இனம்: ஆண்	537 WYG0758128 வாக்காளர் பெயர்: நாகராஜ் தந்தை பெயர்: தொட்டப்பா புதியபழைய வீட்டு எண்: 3-502 / NA வயது: 40 இனம்: ஆண்	538 WYG1089895 வாக்காளர் பெயர்: சித்தராஜ் தந்தை பெயர்: வெங்கடராமன் புதியபழைய வீட்டு எண்: 3-502 / - வயது: 20 இனம்: ஆண்
539 WYG0590414 வாக்காளர் பெயர்: தொட்டப்பா தந்தை பெயர்: முனிநாகப்பா புதியபழைய வீட்டு எண்: 3-503/ வயது: 67 இனம்: ஆண்	540 WYG0590422 வாக்காளர் பெயர்: நாகராஜ் தந்தை பெயர்: மாரப்பா புதியபழைய வீட்டு எண்: 3-503/ வயது: 42 இனம்: ஆண்	541 WYG0590430 வாக்காளர் பெயர்: நீலம்மாள் கணவர் பெயர்: நாகராஜ் புதியபழைய வீட்டு எண்: 3-503/ வயது: 39 இனம்: பெண்
542 WYG0590935 வாக்காளர் பெயர்: லட்சுமி கணவர் பெயர்: சித்தப்பா புதியபழைய வீட்டு எண்: 3-503 / 001 வயது: 32 இனம்: பெண்	543 FMS5816020 வாக்காளர் பெயர்: சித்தையன் தந்தை பெயர்: தொட்டையன் புதியபழைய வீட்டு எண்: 3-503/ வயது: 31 இனம்: ஆண்	544 WYG0590448 வாக்காளர் பெயர்: நீலம்மாள் கணவர் பெயர்: சந்திரப்பா புதியபழைய வீட்டு எண்: 3-503/ வயது: 30 இனம்: பெண்
545 WYG1090117 வாக்காளர் பெயர்: இராமசாமி தந்தை பெயர்: படவுட்டான் புதியபழைய வீட்டு எண்: 3-504 / - வயது: 22 இனம்: ஆண்	546 TN/14/074/0396029 வாக்காளர் பெயர்: குப்பன் தந்தை பெயர்: மாரப்பா புதியபழைய வீட்டு எண்: 3-507/ வயது: 62 இனம்: ஆண்	547 WYG1090166 வாக்காளர் பெயர்: சக்கரவர்த்தி தந்தை பெயர்: இளங்கோ புதியபழைய வீட்டு எண்: 3-509 / - வயது: 30 இனம்: ஆண்
548 WYG1090109 வாக்காளர் பெயர்: மணிமேகலை கணவர் பெயர்: சக்கரவர்த்தி புதியபழைய வீட்டு எண்: 3-509 / - வயது: 29 இனம்: பெண்	549 WYG1202274 வாக்காளர் பெயர்: முனிராஜ் தந்தை பெயர்: தேவன் புதியபழைய வீட்டு எண்: 3-509 / - வயது: 20 இனம்: ஆண்	550 WYG0991620 வாக்காளர் பெயர்: உமாசங்கர் தந்தை பெயர்: இளங்கோவன் புதியபழைய வீட்டு எண்: 3-509 / 2-71 வயது: 33 இனம்: ஆண்
551 WYG0991695 வாக்காளர் பெயர்: பவித்ரா கணவர் பெயர்: உமாசங்கர் புதியபழைய வீட்டு எண்: 3-509/ வயது: 24 இனம்: பெண்	552 TN/14/074/0396524 வாக்காளர் பெயர்: தேவன் தந்தை பெயர்: கரியப்பா புதியபழைய வீட்டு எண்: 3-509-A / NA வயது: 47 இனம்: ஆண்	553 TN/14/074/0397267 வாக்காளர் பெயர்: முனிரத்தினம் கணவர் பெயர்: தேவன் புதியபழைய வீட்டு எண்: 3-509A / NA வயது: 46 இனம்: பெண்
554 WYG0731414 வாக்காளர் பெயர்: அமராவதி கணவர் பெயர்: தொட்டையன் புதியபழைய வீட்டு எண்: 3-509A / - வயது: 25 இனம்: பெண்	555 WYG0856849 வாக்காளர் பெயர்: குஞ்சம்மாள் கணவர் பெயர்: குப்பன் புதியபழைய வீட்டு எண்: 3-512 / - வயது: 49 இனம்: பெண்	556 WYG0758201 வாக்காளர் பெயர்: ராதிகா கணவர் பெயர்: குமார் புதியபழைய வீட்டு எண்: 3-539 / NA வயது: 25 இனம்: பெண்
557 WYG0856468 வாக்காளர் பெயர்: திருப்பதி தந்தை பெயர்: சின்னசாமி புதியபழைய வீட்டு எண்: 3-540 / - வயது: 29 இனம்: ஆண்	558 WYG1089929 வாக்காளர் பெயர்: சுந்தரேசன் தந்தை பெயர்: கூளன் புதியபழைய வீட்டு எண்: 3-546/ வயது: 38 இனம்: ஆண்	559 WYG1090141 வாக்காளர் பெயர்: சிவசங்கரன் தந்தை பெயர்: ராஜேந்திரன் புதியபழைய வீட்டு எண்: 3-546/ வயது: 29 இனம்: ஆண்
560 WYG1090133 வாக்காளர் பெயர்: ராசாத்தி தந்தை பெயர்: லட்சுமணன் புதியபழைய வீட்டு எண்: 3-728/ வயது: 20 இனம்: பெண்	561 FMS1283266 வாக்காளர் பெயர்: சின்னலட்சுமணன் தந்தை பெயர்: முனியப்பா புதியபழைய வீட்டு எண்: 3-728 / 50 வயது: 50 இனம்: ஆண்	562 TN/14/074/0397292 வாக்காளர் பெயர்: லட்சுமி கணவர் பெயர்: சின்னலட்சுமணன் புதியபழைய வீட்டு எண்: 3-728 / 50 வயது: 46 இனம்: பெண்
563 WYG0856609 வாக்காளர் பெயர்: சத்யா தந்தை பெயர்: லட்சுமணன் புதியபழைய வீட்டு எண்: 3-728 / - வயது: 28 இனம்: பெண்	564 WYG0731513 வாக்காளர் பெயர்: சரசா கணவர் பெயர்: லட்சுமணன் புதியபழைய வீட்டு எண்: 4-95 / - வயது: 38 இனம்: பெண்	565 FMS3537891 வாக்காளர் பெயர்: முனிரத்தினம் கணவர் பெயர்: கோவிந்தசாமி புதியபழைய வீட்டு எண்: 4-391 / - வயது: 34 இனம்: பெண்

54-வேப்பனஹள்ளி சட்டமன்ற தொகுதி

பாகம் எண் 130

வாக்காளர் பட்டியல் - 2017

தொடர்ச்சி...

பிரிவு: 3-இம்மிடிநாயக்கனப்பள்ளி (வ.கி) மற்றும் (ஆ) இம்மிடிநாயக்கனப்பள்ளி வார்டு 3 , பின்கோடு : 635117

566 WYG0731406 வாக்காளர் பெயர்: முனியம்மா கணவர் பெயர்: முனியப்பா புதியபழைய வீட்டு எண்: 4-465 / - வயது: 52 இனம்: பெண்	567 WYG1202340 வாக்காளர் பெயர்: கோவிந்தன் தந்தை பெயர்: பைரப்பன் புதியபழைய வீட்டு எண்: 4-635 / - வயது: 27 இனம்: ஆண்	568 WYG0758185 வாக்காளர் பெயர்: கோவிந்தன் தந்தை பெயர்: நாகராஜ் புதியபழைய வீட்டு எண்: 4-732 / NA வயது: 25 இனம்: ஆண்
569 WYG0758177 வாக்காளர் பெயர்: தங்கவேலு தந்தை பெயர்: நாகராஜ் புதியபழைய வீட்டு எண்: 4-732 / NA வயது: 23 இனம்: ஆண்	570 WYG0731505 வாக்காளர் பெயர்: ஜெயமல்லி கணவர் பெயர்: முருகன் புதியபழைய வீட்டு எண்: 4-909 / - வயது: 31 இனம்: பெண்	571 WYG0590927 வாக்காளர் பெயர்: ராஜம்மாள் கணவர் பெயர்: மன்னார்சாமி புதியபழைய வீட்டு எண்: 5-710 / - வயது: 56 இனம்: பெண்
572 WYG0856583 வாக்காளர் பெயர்: ராதா கணவர் பெயர்: அருண்குமார் புதியபழைய வீட்டு எண்: 6-484 / - வயது: 24 இனம்: பெண்	573 WYG1089903 வாக்காளர் பெயர்: விவேக் தந்தை பெயர்: சம்பங்கி புதியபழைய வீட்டு எண்: 56A / - வயது: 21 இனம்: ஆண்	574 WYG1285287 வாக்காளர் பெயர்: அகிலா தந்தை பெயர்: சம்பங்கி புதியபழைய வீட்டு எண்: 56A / - வயது: 19 இனம்: பெண்
575 WYG1323658 வாக்காளர் பெயர்: ஜெயப்பிரியா தாய் பெயர்: ஈஷ்வரி புதியபழைய வீட்டு எண்: 201Y / - வயது: 19 இனம்: பெண்	576 WYG1246552 வாக்காளர் பெயர்: பொன்னம்மா கணவர் பெயர்: கதிர்வேல் புதியபழைய வீட்டு எண்: 265D / - வயது: 77 இனம்: பெண்	577 TN/14/074/0396103 வாக்காளர் பெயர்: முருகேசன் தந்தை பெயர்: கதிர்வேல் புதியபழைய வீட்டு எண்: 265D / - வயது: 59 இனம்: ஆண்
578 WYG0714543 வாக்காளர் பெயர்: தனலட்சுமி கணவர் பெயர்: ராஜா புதியபழைய வீட்டு எண்: 304-133 / - வயது: 27 இனம்: பெண்	579 TN/14/074/0396003 வாக்காளர் பெயர்: இராமகிருஷ்ணன் தந்தை பெயர்: முனியப்பன் புதியபழைய வீட்டு எண்: 337 / NA வயது: 43 இனம்: ஆண்	580 FMS3540051 வாக்காளர் பெயர்: லதா கணவர் பெயர்: இராமகிருஷ்ணன் புதியபழைய வீட்டு எண்: 337 / NA வயது: 31 இனம்: பெண்
581 TN/14/074/0396002 வாக்காளர் பெயர்: முனியப்பன் தந்தை பெயர்: சிக்கிடியப்பா புதியபழைய வீட்டு எண்: 338 / NA வயது: 64 இனம்: ஆண்	582 TN/14/074/0396586 வாக்காளர் பெயர்: பீர்மமா கணவர் பெயர்: முனியப்பன் புதியபழைய வீட்டு எண்: 338 / NA வயது: 57 இனம்: பெண்	583 FMS3538113 வாக்காளர் பெயர்: மகேந்திரன் தந்தை பெயர்: முனியப்பா புதியபழைய வீட்டு எண்: 338 / NA வயது: 32 இனம்: ஆண்
584 TN/14/074/0396195 வாக்காளர் பெயர்: முனியப்பா தந்தை பெயர்: மல்லப்பா புதியபழைய வீட்டு எண்: 343 / 17B வயது: 77 இனம்: ஆண்	585 FMS3541638 வாக்காளர் பெயர்: கிட்டம்மா தந்தை பெயர்: முனியப்பா புதியபழைய வீட்டு எண்: 343 / 17-B வயது: 42 இனம்: பெண்	586 TN/14/074/0396429 வாக்காளர் பெயர்: மல்லப்பா தந்தை பெயர்: மல்லப்பா புதியபழைய வீட்டு எண்: 344 / 17-C வயது: 72 இனம்: ஆண்
587 FMS3541992 வாக்காளர் பெயர்: நாகம்மா கணவர் பெயர்: கரியப்பா புதியபழைய வீட்டு எண்: 345 / 19 வயது: 78 இனம்: பெண்	588 TN/14/074/0396977 வாக்காளர் பெயர்: நாகம்மா மற்றவர் பெயர்: கொம்பட்டியப்பா புதியபழைய வீட்டு எண்: 346 / 19A வயது: 58 இனம்: பெண்	589 FMS3541232 வாக்காளர் பெயர்: வெங்கடேஷ் தந்தை பெயர்: கொம்பட்டியப்பா புதியபழைய வீட்டு எண்: 346 / 19A வயது: 41 இனம்: ஆண்
590 TN/14/074/0396181 வாக்காளர் பெயர்: முனிசந்திரன் தந்தை பெயர்: பூசப்பா புதியபழைய வீட்டு எண்: 347 / 18-C வயது: 42 இனம்: ஆண்	591 FMS3541851 வாக்காளர் பெயர்: சாரதா கணவர் பெயர்: முனிசந்திரன் புதியபழைய வீட்டு எண்: 347 / 18C வயது: 37 இனம்: பெண்	592 TN/14/074/0396193 வாக்காளர் பெயர்: பூசப்பா தந்தை பெயர்: கிசபாயப்பா புதியபழைய வீட்டு எண்: 348 / 18 வயது: 74 இனம்: ஆண்
593 TN/14/074/0396887 வாக்காளர் பெயர்: முனிதாயம்மா கணவர் பெயர்: பூசப்பா புதியபழைய வீட்டு எண்: 348 / 18 வயது: 58 இனம்: பெண்	594 FMS1283134 வாக்காளர் பெயர்: சித்தையன் தந்தை பெயர்: பூசப்பா புதியபழைய வீட்டு எண்: 348 / 18 வயது: 37 இனம்: ஆண்	595 FMS3542156 வாக்காளர் பெயர்: கிட்டம்மா கணவர் பெயர்: மாரப்பா புதியபழைய வீட்டு எண்: 349 / 15-A வயது: 77 இனம்: பெண்

54-வேப்பனஹள்ளி சட்டமன்ற தொகுதி

பாகம் எண் 130

வாக்காளர் பட்டியல் - 2017

தொடர்ச்சி...

பிரிவு: 3-இம்மிடிநாயக்கனப்பள்ளி (வ.கி) மற்றும் (ஆ) இம்மிடிநாயக்கனப்பள்ளி வார்டு 3 , பின்கோடு : 635117

596	TN/14/074/0396733 வாக்காளர் பெயர்: மாரம்பன் கணவர் பெயர்: மாரப்பன் புதியபழைய வீட்டு எண்: 349 / 15A வயது: 49 இனம்: பெண்	597	TN/14/074/0396109 வாக்காளர் பெயர்: தொட்டையன் தந்தை பெயர்: மாரப்பன் புதியபழைய வீட்டு எண்: 349A / 349A வயது: 47 இனம்: ஆண்	598	FMS3539202 வாக்காளர் பெயர்: நாகம்மா கணவர் பெயர்: தொட்டையன் புதியபழைய வீட்டு எண்: 349A / NA வயது: 40 இனம்: பெண்
599	FMS3542321 வாக்காளர் பெயர்: மாரப்பன் தந்தை பெயர்: முனியப்பன் புதியபழைய வீட்டு எண்: 351 / 18-B வயது: 33 இனம்: ஆண்	600	TN/14/074/0396179 வாக்காளர் பெயர்: முனியம்மா கணவர் பெயர்: பிண்டியப்பா புதியபழைய வீட்டு எண்: 354 / 15-D வயது: 58 இனம்: பெண்	601	FMS3541810 வாக்காளர் பெயர்: திப்பன் தந்தை பெயர்: பிண்டியப்பா புதியபழைய வீட்டு எண்: 354 / 15-D வயது: 33 இனம்: ஆண்
602	FMS3541885 வாக்காளர் பெயர்: மஞ்சளா கணவர் பெயர்: பசப்பன் புதியபழைய வீட்டு எண்: 355 / 15 வயது: 33 இனம்: பெண்	603	TN/14/074/0396697 வாக்காளர் பெயர்: சாந்தம்மாள் கணவர் பெயர்: பீரப்பா புதியபழைய வீட்டு எண்: 356 / 19-B வயது: 60 இனம்: பெண்	604	FMS3541372 வாக்காளர் பெயர்: சுரேஷ் தந்தை பெயர்: பீரப்பா புதியபழைய வீட்டு எண்: 356 / 19-B வயது: 33 இனம்: ஆண்
605	FMS3542727 வாக்காளர் பெயர்: ஜெயகுமார் தந்தை பெயர்: பீரப்பா புதியபழைய வீட்டு எண்: 356 / 19-B வயது: 31 இனம்: ஆண்	606	FMS6113971 வாக்காளர் பெயர்: மஞ்சநாதன் தந்தை பெயர்: பீரப்பா புதியபழைய வீட்டு எண்: 356 / NA வயது: 28 இனம்: ஆண்	607	TN/14/074/0396140 வாக்காளர் பெயர்: ஜெயசங்கர் தந்தை பெயர்: கெம்பையா புதியபழைய வீட்டு எண்: 357 / 19-C வயது: 47 இனம்: ஆண்
608	TN/14/074/0396743 வாக்காளர் பெயர்: ஜெயம்மா கணவர் பெயர்: ஜெயசங்கர் புதியபழைய வீட்டு எண்: 357 / 19-C வயது: 36 இனம்: பெண்	609	FMS5733621 வாக்காளர் பெயர்: ராமன் தந்தை பெயர்: கெம்பண்ணா புதியபழைய வீட்டு எண்: 358 / 19-D வயது: 52 இனம்: ஆண்	610	FMS5767835 வாக்காளர் பெயர்: சீத்தம்மா கணவர் பெயர்: முனியப்பன் புதியபழைய வீட்டு எண்: 360 / 30 வயது: 72 இனம்: பெண்
611	TN/14/074/0396165 வாக்காளர் பெயர்: முனிராஜ் தந்தை பெயர்: முனியப்பா புதியபழைய வீட்டு எண்: 360 / 30 வயது: 58 இனம்: ஆண்	612	TN/14/074/0396794 வாக்காளர் பெயர்: நாகம்மா கணவர் பெயர்: முனிராஜ் புதியபழைய வீட்டு எண்: 360 / 30 வயது: 53 இனம்: பெண்	613	FMS3539384 வாக்காளர் பெயர்: பசவராஜ் தந்தை பெயர்: முனிராஜ் புதியபழைய வீட்டு எண்: 360 / 30 வயது: 31 இனம்: ஆண்
614	FMS3542743 வாக்காளர் பெயர்: கிருஷ்ணன் தந்தை பெயர்: முனியப்பா புதியபழைய வீட்டு எண்: 361 / 30-C வயது: 51 இனம்: ஆண்	615	TN/14/074/0397275 வாக்காளர் பெயர்: பார்வதி கணவர் பெயர்: கிருஷ்ணன் புதியபழைய வீட்டு எண்: 361 / 30-C வயது: 48 இனம்: பெண்	616	FMS3538204 வாக்காளர் பெயர்: வெங்கடராஜ் தந்தை பெயர்: கிருஷ்ணன் புதியபழைய வீட்டு எண்: 361 / 30-C வயது: 30 இனம்: ஆண்
617	WYG0758292 வாக்காளர் பெயர்: ராஜேந்திரன் தந்தை பெயர்: கிருஷ்ணன் புதியபழைய வீட்டு எண்: 361 / - வயது: 23 இனம்: ஆண்	618	TN/14/074/0396178 வாக்காளர் பெயர்: சின்னமல்லையன் தந்தை பெயர்: கிட்டப்பா புதியபழைய வீட்டு எண்: 362 / 28 வயது: 65 இனம்: ஆண்	619	TN/14/074/0396856 வாக்காளர் பெயர்: மங்கம்மாள் கணவர் பெயர்: சின்னமல்லையன் புதியபழைய வீட்டு எண்: 362 / 28 வயது: 58 இனம்: பெண்
620	FMS6114011 வாக்காளர் பெயர்: ஆனந்தன் தந்தை பெயர்: சின்னமல்லையன் புதியபழைய வீட்டு எண்: 362 / NA வயது: 34 இனம்: ஆண்	621	TN/14/074/0397130 வாக்காளர் பெயர்: தொட்டம்மா கணவர் பெயர்: கிட்டப்பன் புதியபழைய வீட்டு எண்: 363 / 33 வயது: 87 இனம்: பெண்	622	TN/14/074/0396185 வாக்காளர் பெயர்: மல்லையா தந்தை பெயர்: கிட்டப்பா புதியபழைய வீட்டு எண்: 363 / 33 வயது: 65 இனம்: ஆண்
623	TN/14/074/0396707 வாக்காளர் பெயர்: முனியம்மா கணவர் பெயர்: மல்லையன் புதியபழைய வீட்டு எண்: 363 / 33 வயது: 58 இனம்: பெண்	624	TN/14/074/0396783 வாக்காளர் பெயர்: வெங்கடலட்சுமி கணவர் பெயர்: மல்லையன் புதியபழைய வீட்டு எண்: 363 / 33 வயது: 45 இனம்: பெண்	625	TN/14/074/0396778 வாக்காளர் பெயர்: மல்லிகம்மா கணவர் பெயர்: சின்னப்பா புதியபழைய வீட்டு எண்: 363A / NA வயது: 45 இனம்: பெண்

54-வேப்பனஹள்ளி சட்டமன்ற தொகுதி

பாகம் எண் 130

வாக்காளர் பட்டியல் - 2017

தொடர்ச்சி...

பிரிவு: 3-இம்மிடிநாயக்கனப்பள்ளி (வ.கி) மற்றும் (ஊ) இம்மிடிநாயக்கனப்பள்ளி வார்டு 3 , பின்கோடு : 635117

626	TN/14/074/0396591 வாக்காளர் பெயர்: பத்மா கணவர் பெயர்: தொட்டையன் புதியபழைய வீட்டு எண்: 365-A / NA வயது: 50 இனம்: பெண்	627	TN/14/074/0396130 வாக்காளர் பெயர்: பிலியப்பா தந்தை பெயர்: மாரப்பா புதியபழைய வீட்டு எண்: 366 / 29-A வயது: 57 இனம்: ஆண்	628	FMS3542032 வாக்காளர் பெயர்: வரலட்சுமி கணவர் பெயர்: பிலியப்பா புதியபழைய வீட்டு எண்: 366 / 29-A வயது: 49 இனம்: பெண்
629	FMS5286810 வாக்காளர் பெயர்: வெங்கடராமன் தந்தை பெயர்: பிலியப்பா புதியபழைய வீட்டு எண்: 366 / 29-A வயது: 32 இனம்: ஆண்	630	TN/14/074/0396194 வாக்காளர் பெயர்: மாரப்பா தந்தை பெயர்: வசவப்பா புதியபழைய வீட்டு எண்: 367 / NA வயது: 52 இனம்: ஆண்	631	TN/14/074/0396764 வாக்காளர் பெயர்: பார்வதி கணவர் பெயர்: மாரப்பன் புதியபழைய வீட்டு எண்: 367 / NA வயது: 47 இனம்: பெண்
632	FMS1283381 வாக்காளர் பெயர்: சீனிவாசன் தந்தை பெயர்: மாரப்பா புதியபழைய வீட்டு எண்: 367 / NA வயது: 37 இனம்: ஆண்	633	FMS1283159 வாக்காளர் பெயர்: சாமராஜ் தந்தை பெயர்: மாரப்பா புதியபழைய வீட்டு எண்: 367 / NA வயது: 34 இனம்: ஆண்	634	FMS3542511 வாக்காளர் பெயர்: முனியம்மாள் கணவர் பெயர்: ராஜ்குமார் புதியபழைய வீட்டு எண்: 367-32/ வயது: 32 இனம்: பெண்
635	WYG0590398 வாக்காளர் பெயர்: அம்சா கணவர் பெயர்: சாமராஜ் புதியபழைய வீட்டு எண்: 367-32/ வயது: 29 இனம்: பெண்	636	WYG0857193 வாக்காளர் பெயர்: நாகராஜ் தந்தை பெயர்: முனியப்பா புதியபழைய வீட்டு எண்: 367-32 / - வயது: 25 இனம்: ஆண்	637	WYG0857185 வாக்காளர் பெயர்: லட்சுமிதேவி கணவர் பெயர்: நாகராஜ் புதியபழைய வீட்டு எண்: 367-32 / - வயது: 23 இனம்: பெண்
638	FMS3541547 வாக்காளர் பெயர்: ராஜ்குமார் தந்தை பெயர்: மாரப்பா புதியபழைய வீட்டு எண்: 369 / 30-B வயது: 33 இனம்: ஆண்	639	TN/14/074/0396322 வாக்காளர் பெயர்: பீரன் தந்தை பெயர்: வசவப்பா புதியபழைய வீட்டு எண்: 370 / 32 வயது: 42 இனம்: ஆண்	640	TN/14/074/0397323 வாக்காளர் பெயர்: ஜெயம்மா கணவர் பெயர்: பீரன் புதியபழைய வீட்டு எண்: 370 / 32 வயது: 37 இனம்: பெண்
641	FMS3542545 வாக்காளர் பெயர்: தொட்டம்மா கணவர் பெயர்: கிட்டப்பா புதியபழைய வீட்டு எண்: 371 / 33-A வயது: 82 இனம்: பெண்	642	TN/14/074/0397129 வாக்காளர் பெயர்: அலமேலு கணவர் பெயர்: நாராயணன் புதியபழைய வீட்டு எண்: 371 / 33-A வயது: 42 இனம்: பெண்	643	TN/14/074/0396714 வாக்காளர் பெயர்: சித்தம்மா கணவர் பெயர்: மல்லையன் புதியபழைய வீட்டு எண்: 373 / 34-A வயது: 52 இனம்: பெண்
644	FMS3542735 வாக்காளர் பெயர்: வெங்கடராமன் தந்தை பெயர்: மல்லையன் புதியபழைய வீட்டு எண்: 373 / 34A வயது: 37 இனம்: ஆண்	645	WYG0590315 வாக்காளர் பெயர்: நீலம்மா கணவர் பெயர்: முனுசாமி புதியபழைய வீட்டு எண்: 373 / 34A வயது: 35 இனம்: பெண்	646	TN/14/074/0396303 வாக்காளர் பெயர்: லட்சுமிணன் தந்தை பெயர்: காள்பா புதியபழைய வீட்டு எண்: 375 / 35 வயது: 45 இனம்: ஆண்
647	FMS3541448 வாக்காளர் பெயர்: லட்சுமி கணவர் பெயர்: லட்சுமிணன் புதியபழைய வீட்டு எண்: 375 / 35 வயது: 37 இனம்: பெண்	648	TN/14/074/0396706 வாக்காளர் பெயர்: தொட்டம்மா கணவர் பெயர்: மாரப்பா புதியபழைய வீட்டு எண்: 377 / 36 வயது: 57 இனம்: பெண்	649	TN/14/074/0396314 வாக்காளர் பெயர்: பாலகிருஷ்ணன் தந்தை பெயர்: மாரப்பா புதியபழைய வீட்டு எண்: 377 / 36 வயது: 42 இனம்: ஆண்
650	FMS1283175 வாக்காளர் பெயர்: ஜெயலட்சுமி கணவர் பெயர்: பாலகிருஷ்ணன் புதியபழைய வீட்டு எண்: 377 / 36 வயது: 37 இனம்: பெண்	651	TN/14/074/0396812 வாக்காளர் பெயர்: சின்னம்மா கணவர் பெயர்: ஊவப்பா புதியபழைய வீட்டு எண்: 380 / 37 வயது: 62 இனம்: பெண்	652	FMS1283043 வாக்காளர் பெயர்: முனிராஜ் தந்தை பெயர்: உவப்பா புதியபழைய வீட்டு எண்: 380 / 37 வயது: 40 இனம்: ஆண்
653	FMS1283027 வாக்காளர் பெயர்: நாகரத்தினம் தந்தை பெயர்: முனிராஜ் புதியபழைய வீட்டு எண்: 380 / 37 வயது: 33 இனம்: ஆண்	654	TN/14/074/0397095 வாக்காளர் பெயர்: தேவம்மாள் கணவர் பெயர்: சித்தப்பா புதியபழைய வீட்டு எண்: 382 / 37-B வயது: 57 இனம்: பெண்	655	TN/14/074/0396186 வாக்காளர் பெயர்: வெங்கடராமன் தந்தை பெயர்: கூம்பப்பா புதியபழைய வீட்டு எண்: 383 / 38 வயது: 62 இனம்: ஆண்

54-வேப்பனஹள்ளி சட்டமன்ற தொகுதி

பாகம் எண் 130

வாக்காளர் பட்டியல் - 2017

தொடர்ச்சி...

பிரிவு: 3-இம்மிடிநாயக்கனப்பள்ளி (வ.கி) மற்றும் (ஊ) இம்மிடிநாயக்கனப்பள்ளி வார்டு 3 , பின்கோடு : 635117

656 FMS3538329 வாக்காளர் பெயர்: மகேந்திரன் தந்தை பெயர்: வெங்கட்ராமன் புதியபழைய வீட்டு எண்: 383 / 38 வயது: 32 இனம்: ஆண்	657 TN/14/074/0396533 வாக்காளர் பெயர்: வெங்கட்ராமன் தந்தை பெயர்: நாகப்பா புதியபழைய வீட்டு எண்: 385 / 38-A வயது: 42 இனம்: ஆண்	658 TN/14/074/0288422 வாக்காளர் பெயர்: காந்தம்மா கணவர் பெயர்: வெங்கட்ராமன் புதியபழைய வீட்டு எண்: 385 / 38-A வயது: 41 இனம்: பெண்
659 FMS3542412 வாக்காளர் பெயர்: பிண்டேஜியம்மா கணவர் பெயர்: பத்தியப்பா புதியபழைய வீட்டு எண்: 386 / 38B வயது: 52 இனம்: பெண்	660 FMS3540457 வாக்காளர் பெயர்: நாகராஜ் தந்தை பெயர்: பத்தியப்பா புதியபழைய வீட்டு எண்: 386 / 38B வயது: 34 இனம்: ஆண்	661 FMS3542388 வாக்காளர் பெயர்: உமாராணி கணவர் பெயர்: நாகராஜ் புதியபழைய வீட்டு எண்: 386 / 38B வயது: 34 இனம்: பெண்
662 TN/14/074/0396136 வாக்காளர் பெயர்: தொடையன் தந்தை பெயர்: பத்தியப்பா புதியபழைய வீட்டு எண்: 387 / 38D வயது: 40 இனம்: ஆண்	663 FMS3538071 வாக்காளர் பெயர்: தேவம்மா கணவர் பெயர்: தொடையன் புதியபழைய வீட்டு எண்: 387 / 38D வயது: 34 இனம்: பெண்	664 TN/14/074/0396310 வாக்காளர் பெயர்: திப்பன் தந்தை பெயர்: திம்மையா புதியபழைய வீட்டு எண்: 388 / 39 வயது: 72 இனம்: ஆண்
665 TN/14/074/0396902 வாக்காளர் பெயர்: லட்சுமி கணவர் பெயர்: திப்பன் புதியபழைய வீட்டு எண்: 388 / 39 வயது: 57 இனம்: பெண்	666 FMS5283163 வாக்காளர் பெயர்: திம்மராஜ் தந்தை பெயர்: திப்பன் புதியபழைய வீட்டு எண்: 388 / 39 வயது: 33 இனம்: ஆண்	667 TN/14/074/0396087 வாக்காளர் பெயர்: பீரன் தந்தை பெயர்: திம்மையன் புதியபழைய வீட்டு எண்: 389 / 39-A வயது: 58 இனம்: ஆண்
668 TN/14/074/0396712 வாக்காளர் பெயர்: முனியம்மா கணவர் பெயர்: பீரன் புதியபழைய வீட்டு எண்: 389 / 39A வயது: 51 இனம்: பெண்	669 FMS5284880 வாக்காளர் பெயர்: பசப்பன் தந்தை பெயர்: பீரன் புதியபழைய வீட்டு எண்: 389 / 39A வயது: 36 இனம்: ஆண்	670 TN/14/074/0397263 வாக்காளர் பெயர்: இராமன் தந்தை பெயர்: இராமன் புதியபழைய வீட்டு எண்: 390 / 42 வயது: 47 இனம்: ஆண்
671 TN/14/074/0396747 வாக்காளர் பெயர்: ராமி கணவர் பெயர்: இராமன் புதியபழைய வீட்டு எண்: 390 / 42 வயது: 42 இனம்: பெண்	672 FMS3541737 வாக்காளர் பெயர்: கோவிந்தசாமி தந்தை பெயர்: கோவிந்தன் புதியபழைய வீட்டு எண்: 391 / 42A வயது: 40 இனம்: ஆண்	673 FMS3539186 வாக்காளர் பெயர்: இராமக்கா கணவர் பெயர்: இராமன் புதியபழைய வீட்டு எண்: 391-A / NA வயது: 42 இனம்: பெண்
674 FMS1283167 வாக்காளர் பெயர்: கெஞ்சப்பன் தந்தை பெயர்: முனியப்பா புதியபழைய வீட்டு எண்: 392 / 40B வயது: 82 இனம்: ஆண்	675 TN/14/074/0396746 வாக்காளர் பெயர்: கோடியம்மா கணவர் பெயர்: கெஞ்சப்பன் புதியபழைய வீட்டு எண்: 392 / 40B வயது: 60 இனம்: பெண்	676 WYG0714584 வாக்காளர் பெயர்: கவிதா தந்தை பெயர்: கெஞ்சப்பா புதியபழைய வீட்டு எண்: 392-40B / - வயது: 25 இனம்: பெண்
677 FMS3538709 வாக்காளர் பெயர்: ஆறுமுகம் தந்தை பெயர்: கெஞ்சப்பன் புதியபழைய வீட்டு எண்: 393 / 40C வயது: 42 இனம்: ஆண்	678 FMS3538055 வாக்காளர் பெயர்: இராணி கணவர் பெயர்: ஆறுமுகம் புதியபழைய வீட்டு எண்: 393 / 40C வயது: 38 இனம்: பெண்	679 FMS5285598 வாக்காளர் பெயர்: நாகராஜ் தந்தை பெயர்: திப்பன் புதியபழைய வீட்டு எண்: 394 / 41B வயது: 32 இனம்: ஆண்
680 FMS3542073 வாக்காளர் பெயர்: தொடம்மா கணவர் பெயர்: மாரப்பன் புதியபழைய வீட்டு எண்: 394 / 41-B வயது: 32 இனம்: பெண்	681 WYG0040386 வாக்காளர் பெயர்: யசோதா கணவர் பெயர்: திப்பன் புதியபழைய வீட்டு எண்: 394 / NA வயது: 30 இனம்: பெண்	682 FMS5767843 வாக்காளர் பெயர்: நாகம்மா கணவர் பெயர்: பெரியமுனியப்பா புதியபழைய வீட்டு எண்: 395 / 41A வயது: 52 இனம்: பெண்
683 TN/14/074/0396748 வாக்காளர் பெயர்: சித்தம்மா கணவர் பெயர்: முனியப்பன் புதியபழைய வீட்டு எண்: 396 / 41 வயது: 42 இனம்: பெண்	684 TN/14/074/0396141 வாக்காளர் பெயர்: சின்னமுனியப்பா தந்தை பெயர்: நாகப்பா புதியபழைய வீட்டு எண்: 396 / 41 வயது: 49 இனம்: ஆண்	685 FMS1282649 வாக்காளர் பெயர்: நாகராஜ் தந்தை பெயர்: சின்னமுனியப்பா புதியபழைய வீட்டு எண்: 398 / 40-D வயது: 44 இனம்: ஆண்

54-வேப்பனஹள்ளி சட்டமன்ற தொகுதி

பாகம் எண் 130

வாக்காளர் பட்டியல் - 2017

தொடர்ச்சி...

பிரிவு: 3-இம்மிடிநாயக்கனப்பள்ளி (வ.கி) மற்றும் (ஆ) இம்மிடிநாயக்கனப்பள்ளி வார்டு 3 , பின்கோடு : 635117

686 FMS3539145 வாக்காளர் பெயர்: இராஜம்மாள் கணவர் பெயர்: நாகராஜ் புதியபழைய வீட்டு எண்: 398 / 40-D வயது: 39 இனம்: பெண்	687 FMS5292289 வாக்காளர் பெயர்: இராமன் தந்தை பெயர்: மாரப்பன் புதியபழைய வீட்டு எண்: 400 / 40E வயது: 32 இனம்: ஆண்	688 FMS3539814 வாக்காளர் பெயர்: துளசிம்மாள் கணவர் பெயர்: பெருமாள் புதியபழைய வீட்டு எண்: 401 / 42D வயது: 77 இனம்: பெண்
689 FMS1282672 வாக்காளர் பெயர்: முருகேசன் தந்தை பெயர்: பெருமாள் புதியபழைய வீட்டு எண்: 401 / 42-D வயது: 47 இனம்: ஆண்	690 FMS3539863 வாக்காளர் பெயர்: வள்ளி கணவர் பெயர்: பெருமாள் புதியபழைய வீட்டு எண்: 401 / 42D வயது: 37 இனம்: பெண்	691 FMS3541778 வாக்காளர் பெயர்: இராமன் தந்தை பெயர்: வேடியப்பா புதியபழைய வீட்டு எண்: 403 / 44C வயது: 57 இனம்: ஆண்
692 TN/14/074/0396151 வாக்காளர் பெயர்: மாரப்பன் தந்தை பெயர்: கந்தசாமி புதியபழைய வீட்டு எண்: 404 / 40E வயது: 64 இனம்: ஆண்	693 TN/14/074/0396758 வாக்காளர் பெயர்: நஞ்சம்மாள் கணவர் பெயர்: மாரப்பன் புதியபழைய வீட்டு எண்: 404 / 50-A வயது: 60 இனம்: பெண்	694 FMS1281765 வாக்காளர் பெயர்: தேவராஜ் தந்தை பெயர்: பொன்னப்பன் புதியபழைய வீட்டு எண்: 404-A / NA வயது: 68 இனம்: ஆண்
695 TN/14/074/0396731 வாக்காளர் பெயர்: முத்தம்மா கணவர் பெயர்: குண்டப்பா புதியபழைய வீட்டு எண்: 405 / 46 வயது: 72 இனம்: பெண்	696 TN/14/074/0396171 வாக்காளர் பெயர்: கோவிந்தராஜ் தந்தை பெயர்: குண்டப்பா புதியபழைய வீட்டு எண்: 405 / 46 வயது: 52 இனம்: ஆண்	697 TN/14/074/0397003 வாக்காளர் பெயர்: துளசிம்மாள் கணவர் பெயர்: கோவிந்தராஜ் புதியபழைய வீட்டு எண்: 405 / 46 வயது: 49 இனம்: பெண்
698 TN/14/074/0396220 வாக்காளர் பெயர்: முருகன் தந்தை பெயர்: மாரப்பன் புதியபழைய வீட்டு எண்: 405A / NA வயது: 44 இனம்: ஆண்	699 TN/14/074/0396129 வாக்காளர் பெயர்: முனியப்பன் தந்தை பெயர்: முத்துமணி புதியபழைய வீட்டு எண்: 406 / 46A வயது: 59 இனம்: ஆண்	700 TN/14/074/0396689 வாக்காளர் பெயர்: துளசிம்மாள் கணவர் பெயர்: முனியப்பன் புதியபழைய வீட்டு எண்: 406 / 46A வயது: 46 இனம்: பெண்
701 FMS1283001 வாக்காளர் பெயர்: பழனிவேல் தந்தை பெயர்: முனியப்பா புதியபழைய வீட்டு எண்: 406 / NA வயது: 37 இனம்: ஆண்	702 FMS3538162 வாக்காளர் பெயர்: உமாசக்தி கணவர் பெயர்: பழனிவேல் புதியபழைய வீட்டு எண்: 406 / NA வயது: 32 இனம்: பெண்	703 FMS3541893 வாக்காளர் பெயர்: மணி தந்தை பெயர்: முனியப்பன் புதியபழைய வீட்டு எண்: 406 / 46-A வயது: 31 இனம்: ஆண்
704 FMS6113997 வாக்காளர் பெயர்: பெருமாள் தந்தை பெயர்: மாரப்பா புதியபழைய வீட்டு எண்: 407 / NA வயது: 29 இனம்: ஆண்	705 TN/14/074/0396730 வாக்காளர் பெயர்: ஜெயம்மா கணவர் பெயர்: முனியப்பா புதியபழைய வீட்டு எண்: 408 / 50-F வயது: 64 இனம்: பெண்	706 FMS3541331 வாக்காளர் பெயர்: பெரியசாமி தந்தை பெயர்: முனியப்பா புதியபழைய வீட்டு எண்: 408 / 50F வயது: 33 இனம்: ஆண்
707 TN/14/074/0397002 வாக்காளர் பெயர்: முனியம்மாள் கணவர் பெயர்: இரங்கப்பன் புதியபழைய வீட்டு எண்: 409 / 50-E வயது: 77 இனம்: பெண்	708 TN/14/074/0396402 வாக்காளர் பெயர்: முருகேசன் தந்தை பெயர்: ரங்கப்பன் புதியபழைய வீட்டு எண்: 409 / 50-E வயது: 47 இனம்: ஆண்	709 FMS1282730 வாக்காளர் பெயர்: மஞ்சளா கணவர் பெயர்: முருகேசன் புதியபழைய வீட்டு எண்: 409 / 50-E வயது: 37 இனம்: பெண்
710 TN/14/074/0397175 வாக்காளர் பெயர்: செல்வராஜ் தந்தை பெயர்: காலப்பன் புதியபழைய வீட்டு எண்: 410 / 50-C வயது: 57 இனம்: ஆண்	711 TN/14/074/0396785 வாக்காளர் பெயர்: சரஸ்வதி கணவர் பெயர்: செல்வராஜ் புதியபழைய வீட்டு எண்: 410 / 50-C வயது: 46 இனம்: பெண்	712 TN/14/074/0396430 வாக்காளர் பெயர்: இராமன் தந்தை பெயர்: காளப்பன் புதியபழைய வீட்டு எண்: 411 / 50-D வயது: 40 இனம்: ஆண்
713 WYG0758243 வாக்காளர் பெயர்: வெங்கட்ராமன் தந்தை பெயர்: காலப்பா புதியபழைய வீட்டு எண்: 411-50D / NA வயது: 45 இனம்: ஆண்	714 FMS3542644 வாக்காளர் பெயர்: மல்லிகாம்மாள் கணவர் பெயர்: சித்தப்பா புதியபழைய வீட்டு எண்: 412 / 50-B வயது: 62 இனம்: பெண்	715 FMS3541505 வாக்காளர் பெயர்: வெங்கடேசன் தந்தை பெயர்: சித்தப்பா புதியபழைய வீட்டு எண்: 412 / 50-B வயது: 40 இனம்: ஆண்

54-வேப்பனஹள்ளி சட்டமன்ற தொகுதி

பாகம் எண் 130

வாக்காளர் பட்டியல் - 2017

தொடர்ச்சி...

பிரிவு: 3-இம்மிடிநாயக்கனப்பள்ளி (வ.கி) மற்றும் (அ) இம்மிடிநாயக்கனப்பள்ளி வார்டு 3 , பின்கோடு : 635117

716 FMS3541430 வாக்காளர் பெயர்: சுதா கணவர் பெயர்: வெங்கடேசன் புதியபழைய வீட்டு எண்: 412/50-B வயது: 31 இனம்: பெண்	717 TN/14/074/0396180 வாக்காளர் பெயர்: குஞ்சப்பன் தந்தை பெயர்: முனியப்பா புதியபழைய வீட்டு எண்: 413/49 வயது: 57 இனம்: ஆண்	718 TN/14/074/0397810 வாக்காளர் பெயர்: காசியம்மாள் கணவர் பெயர்: குஞ்சப்பன் புதியபழைய வீட்டு எண்: 413/49 வயது: 54 இனம்: பெண்
719 TN/14/074/0397369 வாக்காளர் பெயர்: ஆறுமுகம் தந்தை பெயர்: குஞ்சப்பன் புதியபழைய வீட்டு எண்: 413/49 வயது: 36 இனம்: ஆண்	720 FMS5291794 வாக்காளர் பெயர்: சிவா தந்தை பெயர்: குஞ்சப்பன் புதியபழைய வீட்டு எண்: 413/49 வயது: 34 இனம்: ஆண்	721 FMS3542313 வாக்காளர் பெயர்: உஷா தந்தை பெயர்: குஞ்சப்பன் புதியபழைய வீட்டு எண்: 413/49 வயது: 30 இனம்: பெண்
722 FMS6113989 வாக்காளர் பெயர்: பவித்ரா தந்தை பெயர்: பூசன்குமார் புதியபழைய வீட்டு எண்: 416/NA வயது: 32 இனம்: பெண்	723 FMS6114003 வாக்காளர் பெயர்: சுதாகரன் தந்தை பெயர்: பூசன்குமார் புதியபழைய வீட்டு எண்: 416/NA வயது: 28 இனம்: ஆண்	724 FMS3542768 வாக்காளர் பெயர்: நித்யா தந்தை பெயர்: பூசன்குமார் புதியபழைய வீட்டு எண்: 416-1/NA வயது: 35 இனம்: பெண்
725 TN/14/074/0397214 வாக்காளர் பெயர்: முனுசாமி செட்டி தந்தை பெயர்: நாகப்பசெட்டி புதியபழைய வீட்டு எண்: 417/1-A வயது: 94 இனம்: ஆண்	726 TN/14/074/0397291 வாக்காளர் பெயர்: சுமித்ரா தந்தை பெயர்: முனுசாமிசெட்டி புதியபழைய வீட்டு எண்: 417/1-A வயது: 56 இனம்: பெண்	727 TN/14/074/0396418 வாக்காளர் பெயர்: உதயகுமார் தந்தை பெயர்: முனுசாமிசெட்டி புதியபழைய வீட்டு எண்: 417/1-A வயது: 53 இனம்: ஆண்
728 FMS1282151 வாக்காளர் பெயர்: அனிதா கணவர் பெயர்: உதயகுமார் புதியபழைய வீட்டு எண்: 417/1-A வயது: 36 இனம்: பெண்	729 FMS3538253 வாக்காளர் பெயர்: சுனிதா தாய் பெயர்: சுமித்ரா புதியபழைய வீட்டு எண்: 417/1-A வயது: 34 இனம்: பெண்	730 FMS3538246 வாக்காளர் பெயர்: வனிதா தாய் பெயர்: சுமித்ரா புதியபழைய வீட்டு எண்: 417/1-A வயது: 32 இனம்: பெண்
731 FMS3542040 வாக்காளர் பெயர்: முனியம்மா தந்தை பெயர்: சின்னையன் புதியபழைய வீட்டு எண்: 418/6A வயது: 40 இனம்: பெண்	732 TN/14/074/0396169 வாக்காளர் பெயர்: சந்திரப்பா தந்தை பெயர்: சின்னஜின்ஜப்பா புதியபழைய வீட்டு எண்: 418/6A வயது: 57 இனம்: ஆண்	733 TN/14/074/0396845 வாக்காளர் பெயர்: இராணி கணவர் பெயர்: சந்திரப்பா புதியபழைய வீட்டு எண்: 418/6A வயது: 50 இனம்: பெண்
734 TN/14/074/0396587 வாக்காளர் பெயர்: நாகம்மாள் கணவர் பெயர்: மாரப்பன் புதியபழைய வீட்டு எண்: 420/6-B வயது: 77 இனம்: பெண்	735 TN/14/074/0396004 வாக்காளர் பெயர்: நாகப்பன் தந்தை பெயர்: மாரப்பன் புதியபழைய வீட்டு எண்: 420/6-B வயது: 57 இனம்: ஆண்	736 TN/14/074/0396590 வாக்காளர் பெயர்: மாரம்மா கணவர் பெயர்: நாகப்பன் புதியபழைய வீட்டு எண்: 420/6-B வயது: 50 இனம்: பெண்
737 FMS3541877 வாக்காளர் பெயர்: மாரப்பன் தந்தை பெயர்: நாகப்பன் புதியபழைய வீட்டு எண்: 420/6-B வயது: 34 இனம்: ஆண்	738 FMS3538097 வாக்காளர் பெயர்: இராஜேந்திரன் தந்தை பெயர்: நாகப்பன் புதியபழைய வீட்டு எண்: 420/6-B வயது: 31 இனம்: ஆண்	739 TN/14/074/0396867 வாக்காளர் பெயர்: ராமக்காள் கணவர் பெயர்: பெல்லப்பா புதியபழைய வீட்டு எண்: 421/8 வயது: 57 இனம்: பெண்
740 FMS3537750 வாக்காளர் பெயர்: இராமகிருஷ்ணன் தந்தை பெயர்: பெல்லப்பா புதியபழைய வீட்டு எண்: 421/8 வயது: 42 இனம்: ஆண்	741 FMS3541760 வாக்காளர் பெயர்: கனகா கணவர் பெயர்: இராமகிருஷ்ணன் புதியபழைய வீட்டு எண்: 421/8 வயது: 37 இனம்: பெண்	742 FMS1283191 வாக்காளர் பெயர்: ராமச்சந்திரன் தந்தை பெயர்: பெல்லப்பா புதியபழைய வீட்டு எண்: 421/8 வயது: 32 இனம்: ஆண்
743 WYG0758276 வாக்காளர் பெயர்: இராஜேஸ்வரி கணவர் பெயர்: இராமசந்திரன் புதியபழைய வீட்டு எண்: 421/8 வயது: 26 இனம்: பெண்	744 TN/14/074/0397266 வாக்காளர் பெயர்: பீரப்பா தந்தை பெயர்: ஓட்டையப்பா புதியபழைய வீட்டு எண்: 422/8A வயது: 66 இனம்: ஆண்	745 TN/14/074/0396705 வாக்காளர் பெயர்: பெல்லம்மா கணவர் பெயர்: பீரப்பா புதியபழைய வீட்டு எண்: 422/8A வயது: 57 இனம்: பெண்

54-வேப்பனஹள்ளி சட்டமன்ற தொகுதி

பாகம் எண் 130

வாக்காளர் பட்டியல் - 2017

தொடர்ச்சி...

பிரிவு: 3-இம்மிடிநாயக்கனப்பள்ளி (வ.கி) மற்றும் (ஊ) இம்மிடிநாயக்கனப்பள்ளி வார்டு 3 , பின்கோடு : 635117

746 FMS3538147 வாக்காளர் பெயர்: நாகராஜ் தந்தை பெயர்: சின்னையா புதியபழைய வீட்டு எண்: 423 / 12-C வயது: 50 இனம்: ஆண்	747 FMS1282425 வாக்காளர் பெயர்: ஆனந்தம்மாள் கணவர் பெயர்: நாகராஜி புதியபழைய வீட்டு எண்: 423 / 12-C வயது: 43 இனம்: பெண்	748 TN/14/074/0396847 வாக்காளர் பெயர்: கெஞ்சம்மாள் கணவர் பெயர்: சின்னையன் புதியபழைய வீட்டு எண்: 424 / 12-D வயது: 67 இனம்: பெண்
749 FMS3538121 வாக்காளர் பெயர்: நாகேந்திரன் தந்தை பெயர்: சின்னையன் புதியபழைய வீட்டு எண்: 424 / 12-D வயது: 34 இனம்: ஆண்	750 FMS3542131 வாக்காளர் பெயர்: சின்னக்கா கணவர் பெயர்: அப்பையன் புதியபழைய வீட்டு எண்: 425 / 7 வயது: 36 இனம்: பெண்	751 FMS1282417 வாக்காளர் பெயர்: பத்தியப்பா தந்தை பெயர்: தொட்டப்பா புதியபழைய வீட்டு எண்: 427 / 12-G வயது: 61 இனம்: ஆண்
752 TN/14/074/0396668 வாக்காளர் பெயர்: விஜியா கணவர் பெயர்: பத்தியப்பா புதியபழைய வீட்டு எண்: 427 / 12-G வயது: 48 இனம்: பெண்	753 TN/14/074/0396811 வாக்காளர் பெயர்: நாகம்மாள் கணவர் பெயர்: மாரப்பா புதியபழைய வீட்டு எண்: 429 / 12-D வயது: 60 இனம்: பெண்	754 TN/14/074/0396177 வாக்காளர் பெயர்: பசப்பா தந்தை பெயர்: மாரப்பா புதியபழைய வீட்டு எண்: 429 / 12D வயது: 39 இனம்: ஆண்
755 FMS1282813 வாக்காளர் பெயர்: இரத்தினம்மாள் கணவர் பெயர்: பசப்பா புதியபழைய வீட்டு எண்: 429 / 12-D வயது: 35 இனம்: பெண்	756 FMS1283233 வாக்காளர் பெயர்: வெங்கடேசன் தந்தை பெயர்: மாரப்பா புதியபழைய வீட்டு எண்: 430 / 12H வயது: 42 இனம்: ஆண்	757 FMS3541836 வாக்காளர் பெயர்: பார்வதி கணவர் பெயர்: வெங்கடேசன் புதியபழைய வீட்டு எண்: 430 / 12-H வயது: 33 இனம்: பெண்
758 FMS5286083 வாக்காளர் பெயர்: சின்னமுனியப்பா தந்தை பெயர்: தொட்டப்பா புதியபழைய வீட்டு எண்: 431 / 12A வயது: 57 இனம்: ஆண்	759 FMS3541646 வாக்காளர் பெயர்: மாரப்பன் தந்தை பெயர்: சின்னமுனியப்பா புதியபழைய வீட்டு எண்: 431 / 12-A வயது: 31 இனம்: ஆண்	760 FMS3542263 வாக்காளர் பெயர்: பெரியமுனியப்பா தந்தை பெயர்: தொட்டப்பா புதியபழைய வீட்டு எண்: 432 / 12-J வயது: 59 இனம்: ஆண்
761 TN/14/074/0396675 வாக்காளர் பெயர்: வசந்தா கணவர் பெயர்: முனியப்பா புதியபழைய வீட்டு எண்: 432 / 12-J வயது: 49 இனம்: பெண்	762 FMS3541869 வாக்காளர் பெயர்: மல்லையன் தந்தை பெயர்: பெரியமுனியப்பா புதியபழைய வீட்டு எண்: 432 / 12-J வயது: 32 இனம்: பெண்	763 FMS3541794 வாக்காளர் பெயர்: மல்லம்மா தந்தை பெயர்: பெரியமுனியப்பா புதியபழைய வீட்டு எண்: 432 / 12-J வயது: 31 இனம்: பெண்
764 FMS3542693 வாக்காளர் பெயர்: ஐயப்பன் தந்தை பெயர்: துடப்பன் புதியபழைய வீட்டு எண்: 446 / NA வயது: 41 இனம்: ஆண்	765 TN/14/074/0393258 வாக்காளர் பெயர்: சாக்கப்பன் தந்தை பெயர்: துடப்பன் புதியபழைய வீட்டு எண்: 446 / NA வயது: 33 இனம்: ஆண்	766 FMS3541703 வாக்காளர் பெயர்: மாரியம்மாள் கணவர் பெயர்: கரியப்பா புதியபழைய வீட்டு எண்: 449 / 61 வயது: 31 இனம்: பெண்
767 FMS1282904 வாக்காளர் பெயர்: ரேணு தந்தை பெயர்: கதிர்வேல் புதியபழைய வீட்டு எண்: 450 / NA வயது: 59 இனம்: ஆண்	768 TN/14/074/0396760 வாக்காளர் பெயர்: அஞ்சலா கணவர் பெயர்: ரேணு புதியபழைய வீட்டு எண்: 450 / NA வயது: 56 இனம்: பெண்	769 FMS5292081 வாக்காளர் பெயர்: குணசேகர் தந்தை பெயர்: ரேணு புதியபழைய வீட்டு எண்: 450 / NA வயது: 34 இனம்: ஆண்
770 WYG0590786 வாக்காளர் பெயர்: மாரிமுத்து தாய் பெயர்: ரேணுகான் புதியபழைய வீட்டு எண்: 450 / - வயது: 29 இனம்: பெண்	771 WYG0731216 வாக்காளர் பெயர்: ரேவதி கணவர் பெயர்: கிருஷ்ணன் புதியபழைய வீட்டு எண்: 453-65C / - வயது: 30 இனம்: பெண்	772 TN/14/074/0396326 வாக்காளர் பெயர்: வெங்கடேஷ் கணவர் பெயர்: வெங்கட்டப்பா புதியபழைய வீட்டு எண்: 454 / NA வயது: 50 இனம்: பெண்
773 TN/14/074/0396986 வாக்காளர் பெயர்: மங்கம்மாள் கணவர் பெயர்: வெங்கடேஷ் புதியபழைய வீட்டு எண்: 454 / NA வயது: 45 இனம்: பெண்	774 FMS1283290 வாக்காளர் பெயர்: கிருஷ்ணன் தந்தை பெயர்: வெங்கட்டப்பா புதியபழைய வீட்டு எண்: 454 / NA வயது: 36 இனம்: ஆண்	775 FMS3542487 வாக்காளர் பெயர்: நந்தினி கணவர் பெயர்: முருகன் புதியபழைய வீட்டு எண்: 454A / NA வயது: 35 இனம்: பெண்

54-வேப்பனஹள்ளி சட்டமன்ற தொகுதி

பாகம் எண் 130

வாக்காளர் பட்டியல் - 2017

தொடர்ச்சி...

பிரிவு: 3-இம்மிடிநாயக்கனப்பள்ளி (வ.கி) மற்றும் (ஊ) இம்மிடிநாயக்கனப்பள்ளி வார்டு 3 , பின்கோடு : 635117

776	TN/14/074/0396120 வாக்காளர் பெயர்: திம்மராஜ் தந்தை பெயர்: மாரப்பா புதியபழைய வீட்டு எண்: 455 / 65-C வயது: 54 இனம்: ஆண்	777	TN/14/074/0396759 வாக்காளர் பெயர்: வெங்கட்டலட்சுமி கணவர் பெயர்: திம்மராஜ் புதியபழைய வீட்டு எண்: 455 / 65C வயது: 47 இனம்: பெண்	778	FMS1283340 வாக்காளர் பெயர்: கண்ணையன் தந்தை பெயர்: முனியப்பா புதியபழைய வீட்டு எண்: 457 / 61 வயது: 54 இனம்: ஆண்
779	FMS3542115 வாக்காளர் பெயர்: இரவி தந்தை பெயர்: திம்மராயன் புதியபழைய வீட்டு எண்: 458 / 61-A வயது: 40 இனம்: ஆண்	780	FMS5286109 வாக்காளர் பெயர்: வினோதா கணவர் பெயர்: இரவி புதியபழைய வீட்டு எண்: 458 / 61A வயது: 37 இனம்: பெண்	781	TN/14/074/0397004 வாக்காளர் பெயர்: முனியம்மா கணவர் பெயர்: சின்னஉச்சப்பன் புதியபழைய வீட்டு எண்: 459 / 65-E வயது: 52 இனம்: பெண்
782	FMS3542248 வாக்காளர் பெயர்: சுரேஷ் தந்தை பெயர்: சின்னஉச்சப்பன் புதியபழைய வீட்டு எண்: 459 / 65E வயது: 35 இனம்: ஆண்	783	FMS3538733 வாக்காளர் பெயர்: பச்சப்பன் தந்தை பெயர்: சின்னஉச்சப்பன் புதியபழைய வீட்டு எண்: 459 / 65-E வயது: 32 இனம்: ஆண்	784	TN/14/074/0397023 வாக்காளர் பெயர்: மாரம்மா கணவர் பெயர்: திம்மராயன் புதியபழைய வீட்டு எண்: 460 / 62 வயது: 67 இனம்: பெண்
785	FMS3539285 வாக்காளர் பெயர்: ஸ்ரீதர் தந்தை பெயர்: திம்மராயன் புதியபழைய வீட்டு எண்: 460 / 62 வயது: 40 இனம்: ஆண்	786	FMS5733654 வாக்காளர் பெயர்: பொன்னம்மா கணவர் பெயர்: ஸ்ரீதர் புதியபழைய வீட்டு எண்: 460 / 62 வயது: 37 இனம்: பெண்	787	TN/14/074/0397243 வாக்காளர் பெயர்: முனிராஜ் தந்தை பெயர்: திம்மராயன் புதியபழைய வீட்டு எண்: 461 / 62A வயது: 40 இனம்: ஆண்
788	FMS1283217 வாக்காளர் பெயர்: சூடம்மா கணவர் பெயர்: முனிராஜ் புதியபழைய வீட்டு எண்: 461 / 62A வயது: 35 இனம்: பெண்	789	FMS3541919 வாக்காளர் பெயர்: மாரப்பன் தந்தை பெயர்: முனுசாமி புதியபழைய வீட்டு எண்: 461A / NA வயது: 50 இனம்: ஆண்	790	FMS3541240 வாக்காளர் பெயர்: அமாசி கணவர் பெயர்: மாரப்பன் புதியபழைய வீட்டு எண்: 461A / NA வயது: 42 இனம்: பெண்
791	TN/14/074/0396935 வாக்காளர் பெயர்: சாதம்மாள் கணவர் பெயர்: சூடப்பன் புதியபழைய வீட்டு எண்: 462 / NA வயது: 48 இனம்: பெண்	792	FMS3541414 வாக்காளர் பெயர்: முனிராஜ் தந்தை பெயர்: சூடப்பன் புதியபழைய வீட்டு எண்: 462 / NA வயது: 41 இனம்: ஆண்	793	FMS3539038 வாக்காளர் பெயர்: மகேஷ் தந்தை பெயர்: சூடப்பன் புதியபழைய வீட்டு எண்: 462 / NA வயது: 37 இனம்: ஆண்
794	FMS3541406 வாக்காளர் பெயர்: வசந்தா கணவர் பெயர்: முனிராஜ் புதியபழைய வீட்டு எண்: 462 / NA வயது: 33 இனம்: பெண்	795	FMS3541323 வாக்காளர் பெயர்: பார்வதி கணவர் பெயர்: மகேஷ் புதியபழைய வீட்டு எண்: 462 / NA வயது: 32 இனம்: பெண்	796	FMS3542628 வாக்காளர் பெயர்: சுரேஷ் தந்தை பெயர்: சூடப்பன் புதியபழைய வீட்டு எண்: 463 / NA வயது: 43 இனம்: ஆண்
797	FMS3542636 வாக்காளர் பெயர்: சுமதி கணவர் பெயர்: சுரேஷ் புதியபழைய வீட்டு எண்: 463 / NA வயது: 37 இனம்: பெண்	798	TN/14/074/0397014 வாக்காளர் பெயர்: முனியம்மா கணவர் பெயர்: திம்மராயன் புதியபழைய வீட்டு எண்: 465 / NA வயது: 62 இனம்: பெண்	799	FMS3541356 வாக்காளர் பெயர்: செல்வராஜ் தந்தை பெயர்: திம்மராயன் புதியபழைய வீட்டு எண்: 465 / NA வயது: 42 இனம்: ஆண்
800	FMS3541307 வாக்காளர் பெயர்: கோவிந்தம்மாள் தந்தை பெயர்: செல்வராஜ் புதியபழைய வீட்டு எண்: 465 / NA வயது: 37 இனம்: பெண்	801	TN/14/074/0396290 வாக்காளர் பெயர்: பெரிய உச்சப்பன் தந்தை பெயர்: சூடப்பன் புதியபழைய வீட்டு எண்: 467 / NA வயது: 62 இனம்: ஆண்	802	TN/14/074/0396939 வாக்காளர் பெயர்: சாதம்மாள் கணவர் பெயர்: பெரிய உச்சப்பன் புதியபழைய வீட்டு எண்: 467 / 71-F வயது: 57 இனம்: பெண்
803	FMS3539566 வாக்காளர் பெயர்: பரமேஷ் தந்தை பெயர்: பெரிய உச்சப்பன் புதியபழைய வீட்டு எண்: 467 / 71-F வயது: 33 இனம்: ஆண்	804	FMS3541349 வாக்காளர் பெயர்: சென்னம்மாள் கணவர் பெயர்: கெம்பண்ணன் புதியபழைய வீட்டு எண்: 468 / 71-J வயது: 57 இனம்: பெண்	805	TN/14/074/0397327 வாக்காளர் பெயர்: பழனிசாமி தந்தை பெயர்: குப்புசாமி புதியபழைய வீட்டு எண்: 469 / 71-E வயது: 42 இனம்: ஆண்

54-வேப்பனஹள்ளி சட்டமன்ற தொகுதி

பாகம் எண் 130

வாக்காளர் பட்டியல் - 2017

தொடர்ச்சி...

பிரிவு: 3-இம்மிடிநாயக்கனப்பள்ளி (வ.கி) மற்றும் (ஊ) இம்மிடிநாயக்கனப்பள்ளி வார்டு 3 , பின்கோடு : 635117

806 FMS3541281 வாக்காளர் பெயர்: குப்பம்மா கணவர் பெயர்: பழனிசாமி புதியபழைய வீட்டு எண்: 469 / 71-E வயது: 32 இனம்: பெண்	807 FMS3541265 வாக்காளர் பெயர்: சின்னதாய் தந்தை பெயர்: குப்புசாமி புதியபழைய வீட்டு எண்: 469 / 71-E வயது: 31 இனம்: பெண்	808 TN/14/074/0396115 வாக்காளர் பெயர்: பழனி தந்தை பெயர்: வடிவேல் புதியபழைய வீட்டு எண்: 471 / 71-D வயது: 40 இனம்: ஆண்
809 TN/14/074/0396221 வாக்காளர் பெயர்: முனியப்பன் தந்தை பெயர்: சின்னகண்ணன் புதியபழைய வீட்டு எண்: 472 / 71-E1 வயது: 42 இனம்: ஆண்	810 FMS3541596 வாக்காளர் பெயர்: மலர் கணவர் பெயர்: முனியப்பன் புதியபழைய வீட்டு எண்: 472 / 71-E1 வயது: 37 இனம்: பெண்	811 TN/14/074/0396809 வாக்காளர் பெயர்: முனியம்மாள் கணவர் பெயர்: சின்னகண்ணன் புதியபழைய வீட்டு எண்: 474 / NA வயது: 72 இனம்: பெண்
812 TN/14/074/0396227 வாக்காளர் பெயர்: சின்னகண்ணன் தந்தை பெயர்: வேடியப்பன் புதியபழைய வீட்டு எண்: 474 / NA வயது: 72 இனம்: ஆண்	813 FMS5301056 வாக்காளர் பெயர்: வேடியப்பன் தந்தை பெயர்: சின்னகண்ணன் புதியபழைய வீட்டு எண்: 474 / NA வயது: 37 இனம்: ஆண்	814 WYG0590760 வாக்காளர் பெயர்: வி சுதா கணவர் பெயர்: வேடியப்பன் புதியபழைய வீட்டு எண்: 474-NA / - வயது: 29 இனம்: பெண்
815 FMS1282474 வாக்காளர் பெயர்: வடிவேல் தந்தை பெயர்: இரிசப்பா புதியபழைய வீட்டு எண்: 475 / 71-D வயது: 62 இனம்: ஆண்	816 TN/14/074/0396703 வாக்காளர் பெயர்: கங்கம்மாள் கணவர் பெயர்: வடிவேல் புதியபழைய வீட்டு எண்: 475 / 71-D வயது: 57 இனம்: பெண்	817 FMS3541257 வாக்காளர் பெயர்: முருகேஷ் தந்தை பெயர்: வடிவேல் புதியபழைய வீட்டு எண்: 475 / 71-D வயது: 33 இனம்: ஆண்
818 WYG0714535 வாக்காளர் பெயர்: சிவா கணவர் பெயர்: முருகேசன் புதியபழைய வீட்டு எண்: 475-17D / - வயது: 27 இனம்: பெண்	819 FMS5285325 வாக்காளர் பெயர்: சேகர் தந்தை பெயர்: சின்னப்பாபுகான் புதியபழைய வீட்டு எண்: 476 / 71-N வயது: 32 இனம்: ஆண்	820 FMS3541612 வாக்காளர் பெயர்: நரசம்மாள் கணவர் பெயர்: சேகர் புதியபழைய வீட்டு எண்: 476 / 71-N வயது: 31 இனம்: பெண்
821 TN/14/074/0396307 வாக்காளர் பெயர்: முனிபரன் தந்தை பெயர்: ஓட்டியப்பன் புதியபழைய வீட்டு எண்: 478 / 71-F வயது: 72 இனம்: ஆண்	822 TN/14/074/0396964 வாக்காளர் பெயர்: முனியம்மா கணவர் பெயர்: முனிபரன் புதியபழைய வீட்டு எண்: 478 / 71-F வயது: 62 இனம்: பெண்	823 TN/14/074/0396313 வாக்காளர் பெயர்: பாலமுருகன் தந்தை பெயர்: முனிபரன் புதியபழைய வீட்டு எண்: 478 / 71-F வயது: 37 இனம்: ஆண்
824 WYG0590505 வாக்காளர் பெயர்: முருகம்மா கணவர் பெயர்: பாலமுருகன் புதியபழைய வீட்டு எண்: 478 / 71F வயது: 32 இனம்: பெண்	825 TN/14/074/0396585 வாக்காளர் பெயர்: இராஜேந்திரன் தந்தை பெயர்: முனியப்பன் புதியபழைய வீட்டு எண்: 479 / 71-R வயது: 50 இனம்: ஆண்	826 FMS3539764 வாக்காளர் பெயர்: திம்மராயன் தந்தை பெயர்: முனியப்பா புதியபழைய வீட்டு எண்: 480 / 71-Q வயது: 50 இனம்: ஆண்
827 TN/14/074/0396795 வாக்காளர் பெயர்: இராஜம்மாள் கணவர் பெயர்: திம்மராயன் புதியபழைய வீட்டு எண்: 480 / 71-Q வயது: 38 இனம்: பெண்	828 TN/14/074/0396444 வாக்காளர் பெயர்: முனுசாமி தந்தை பெயர்: திம்மராயப்பா புதியபழைய வீட்டு எண்: 481 / NA வயது: 62 இனம்: ஆண்	829 TN/14/074/0397059 வாக்காளர் பெயர்: சின்னதாயி கணவர் பெயர்: முனிசாமி புதியபழைய வீட்டு எண்: 481 / NA வயது: 52 இனம்: பெண்
830 TN/14/074/0396702 வாக்காளர் பெயர்: சின்னதாய் கணவர் பெயர்: கோவிந்தராஜ் புதியபழைய வீட்டு எண்: 483 / 71-V வயது: 52 இனம்: பெண்	831 TN/14/074/0396123 வாக்காளர் பெயர்: பால்ராஜ் தந்தை பெயர்: துரைசாமி புதியபழைய வீட்டு எண்: 484 / 71-U வயது: 50 இனம்: ஆண்	832 FMS3542230 வாக்காளர் பெயர்: அருண்குமார் தந்தை பெயர்: பால்ராஜ் புதியபழைய வீட்டு எண்: 484 / 71-U வயது: 30 இனம்: ஆண்
833 WYG1089986 வாக்காளர் பெயர்: சரக்குமார் தந்தை பெயர்: பால்ராஜ் புதியபழைய வீட்டு எண்: 484 / 71-U வயது: 21 இனம்: ஆண்	834 TN/14/074/0396767 வாக்காளர் பெயர்: குண்டம்மாள் கணவர் பெயர்: கிருஷ்ணப்பா புதியபழைய வீட்டு எண்: 488 / 71-Z வயது: 57 இனம்: பெண்	835 FMS3541208 வாக்காளர் பெயர்: பூபதி கணவர் பெயர்: மாரப்பன் புதியபழைய வீட்டு எண்: 489 / NA வயது: 40 இனம்: பெண்

54-வேப்பனஹள்ளி சட்டமன்ற தொகுதி

பாகம் எண் 130

வாக்காளர் பட்டியல் - 2017

தொடர்ச்சி...

பிரிவு: 3-இம்மிடிநாயக்கனப்பள்ளி (வ.கி) மற்றும் (ஊ) இம்மிடிநாயக்கனப்பள்ளி வார்டு 3 , பின்கோடு : 635117

836	FMS3541141 வாக்காளர் பெயர்: வெங்கட்ராமன் தந்தை பெயர்: குண்டப்பன் புதியபழைய வீட்டு எண்: 491 / NA வயது: 67 இனம்: ஆண்	837	TN/14/074/0397011 வாக்காளர் பெயர்: கெம்பம்மாள் கணவர் பெயர்: வெங்கட்ராமன் புதியபழைய வீட்டு எண்: 491 / NA வயது: 62 இனம்: பெண்	838	FMS3540846 வாக்காளர் பெயர்: சந்திரசேகரன் தந்தை பெயர்: முனுசாமி புதியபழைய வீட்டு எண்: 492 / NA வயது: 34 இனம்: ஆண்
839	FMS3539517 வாக்காளர் பெயர்: அருள்முருகன் தந்தை பெயர்: முனுசாமி புதியபழைய வீட்டு எண்: 492 / NA வயது: 32 இனம்: ஆண்	840	TN/14/074/0396704 வாக்காளர் பெயர்: விஜயலட்சுமி கணவர் பெயர்: முருகேசன் புதியபழைய வீட்டு எண்: 493 / 65-G வயது: 49 இனம்: பெண்	841	FMS1282821 வாக்காளர் பெயர்: குணசேகரன் தந்தை பெயர்: இராமசாமி புதியபழைய வீட்டு எண்: 493A / NA வயது: 47 இனம்: ஆண்
842	FMS1282664 வாக்காளர் பெயர்: திம்மக்கா கணவர் பெயர்: குணசேகரன் புதியபழைய வீட்டு எண்: 493A / NA வயது: 43 இனம்: பெண்	843	TN/14/074/0397326 வாக்காளர் பெயர்: மாரப்பன் தந்தை பெயர்: வெங்கட்டப்பன் புதியபழைய வீட்டு எண்: 494 / NA வயது: 40 இனம்: ஆண்	844	FMS1283241 வாக்காளர் பெயர்: இரத்தினா கணவர் பெயர்: மாரப்பன் புதியபழைய வீட்டு எண்: 494 / NA வயது: 38 இனம்: பெண்
845	WYG0590646 வாக்காளர் பெயர்: சாக்கப்பா தந்தை பெயர்: மாரப்பா புதியபழைய வீட்டு எண்: 495 / - வயது: 26 இனம்: ஆண்	846	FMS3539004 வாக்காளர் பெயர்: லட்சுமி கணவர் பெயர்: திப்பன் புதியபழைய வீட்டு எண்: 496 / NA வயது: 50 இனம்: பெண்	847	TN/14/074/0396317 வாக்காளர் பெயர்: திப்பன் தந்தை பெயர்: ஊவப்பா புதியபழைய வீட்டு எண்: 496 / NA வயது: 32 இனம்: ஆண்
848	TN/14/074/0397367 வாக்காளர் பெயர்: மல்லையன் தந்தை பெயர்: திப்பன் புதியபழைய வீட்டு எண்: 496 / NA வயது: 31 இனம்: ஆண்	849	FMS3541844 வாக்காளர் பெயர்: இராஜம்மா கணவர் பெயர்: வசவப்பா புதியபழைய வீட்டு எண்: 497 / NA வயது: 62 இனம்: பெண்	850	FMS3539210 வாக்காளர் பெயர்: ரமேஷ் தந்தை பெயர்: வசவப்பா புதியபழைய வீட்டு எண்: 497 / NA வயது: 32 இனம்: ஆண்
851	TN/14/074/0397365 வாக்காளர் பெயர்: கெம்பம்மா கணவர் பெயர்: கரியப்பா புதியபழைய வீட்டு எண்: 498 / NA வயது: 79 இனம்: பெண்	852	FMS1283373 வாக்காளர் பெயர்: திம்மராஜ் தந்தை பெயர்: பைரப்பா புதியபழைய வீட்டு எண்: 498 / NA வயது: 47 இனம்: ஆண்	853	FMS1282847 வாக்காளர் பெயர்: முனியம்மா கணவர் பெயர்: திம்மராஜ் புதியபழைய வீட்டு எண்: 498 / NA வயது: 39 இனம்: பெண்
854	TN/14/074/0397366 வாக்காளர் பெயர்: திம்மராஜ் தந்தை பெயர்: கரியப்பா புதியபழைய வீட்டு எண்: 498 / NA வயது: 34 இனம்: ஆண்	855	FMS3541562 வாக்காளர் பெயர்: நாகரத்தினா கணவர் பெயர்: திம்மராஜ் புதியபழைய வீட்டு எண்: 498 / NA வயது: 31 இனம்: பெண்	856	TN/14/074/0396454 வாக்காளர் பெயர்: மாதப்பன் தந்தை பெயர்: கரியப்பன் புதியபழைய வீட்டு எண்: 500 / NA வயது: 52 இனம்: ஆண்
857	TN/14/074/0397040 வாக்காளர் பெயர்: மாதம்மாள் கணவர் பெயர்: மாதப்பன் புதியபழைய வீட்டு எண்: 500 / NA வயது: 48 இனம்: பெண்	858	TN/14/074/0396147 வாக்காளர் பெயர்: பரசுராமன் தந்தை பெயர்: கோவிந்தப்பன் புதியபழைய வீட்டு எண்: 501 / NA வயது: 57 இனம்: ஆண்	859	TN/14/074/0396846 வாக்காளர் பெயர்: முனியம்மாள் கணவர் பெயர்: தொட்டப்பா புதியபழைய வீட்டு எண்: 502 / 71-A10 வயது: 57 இனம்: பெண்
860	WYG0590364 வாக்காளர் பெயர்: மல்லிகம்மாள் கணவர் பெயர்: வெங்கட்ராமன் புதியபழைய வீட்டு எண்: 502 / 2-71 வயது: 43 இனம்: பெண்	861	FMS3541000 வாக்காளர் பெயர்: சந்திரப்பா தந்தை பெயர்: தொட்டப்பா புதியபழைய வீட்டு எண்: 502 / 71-A10 வயது: 33 இனம்: ஆண்	862	WYG0590372 வாக்காளர் பெயர்: பூலட்சுமி தந்தை பெயர்: வெங்கட்ராமன் புதியபழைய வீட்டு எண்: 502 / 2-71 வயது: 26 இனம்: பெண்
863	FMS3542297 வாக்காளர் பெயர்: முமிளா கணவர் பெயர்: நாகராஜ் புதியபழைய வீட்டு எண்: 502A / NA வயது: 31 இனம்: பெண்	864	FMS5733662 வாக்காளர் பெயர்: படவுட்டான் தந்தை பெயர்: இராமசாமி புதியபழைய வீட்டு எண்: 504 / NA வயது: 62 இனம்: ஆண்	865	FMS5733670 வாக்காளர் பெயர்: வேடியம்மாள் கணவர் பெயர்: படவுட்டான் புதியபழைய வீட்டு எண்: 504 / NA வயது: 57 இனம்: பெண்

54-வேப்பனஹள்ளி சட்டமன்ற தொகுதி

பாகம் எண் 130

வாக்காளர் பட்டியல் - 2017

பிரிவு: 3-இம்மிடிநாயக்கனப்பள்ளி (வ.கி) மற்றும் (ஊ) இம்மிடிநாயக்கனப்பள்ளி வார்டு 3 , பின்கோடு : 635117

866 FMS3540853 வாக்காளர் பெயர்: செல்வராஜ் தந்தை பெயர்: படவட்டான் புதிய/பழைய வீட்டு எண்: 504 / NA வயது: 37 இனம்: ஆண்	867 FMS3540838 வாக்காளர் பெயர்: சின்னபிள்ளை கணவர் பெயர்: இராமசாமி புதிய/பழைய வீட்டு எண்: 505 / NA வயது: 62 இனம்: பெண்	868 TN/14/074/0396192 வாக்காளர் பெயர்: கோவிந்தன் தந்தை பெயர்: இராமசாமி புதிய/பழைய வீட்டு எண்: 505 / 71-A8 வயது: 42 இனம்: ஆண்
869 FMS3539772 வாக்காளர் பெயர்: கண்ணகி கணவர் பெயர்: கோவிந்தன் புதிய/பழைய வீட்டு எண்: 505 / NA வயது: 37 இனம்: பெண்	870 TN/14/074/0396241 வாக்காளர் பெயர்: மாதப்பன் தந்தை பெயர்: மாரப்பா புதிய/பழைய வீட்டு எண்: 506 / 71-A24 வயது: 60 இனம்: ஆண்	871 TN/14/074/0396844 வாக்காளர் பெயர்: சகுந்தலா கணவர் பெயர்: மாதப்பன் புதிய/பழைய வீட்டு எண்: 506 / 71-A24 வயது: 47 இனம்: பெண்
872 WYG0714550 வாக்காளர் பெயர்: கங்கராஜ் தந்தை பெயர்: மாதப்பன் புதிய/பழைய வீட்டு எண்: 506 / 71-A24 வயது: 25 இனம்: ஆண்	873 TN/14/074/0396608 வாக்காளர் பெயர்: ராணி கணவர் பெயர்: குப்பன் புதிய/பழைய வீட்டு எண்: 507 / 71-A25 வயது: 52 இனம்: பெண்	874 FMS1282953 வாக்காளர் பெயர்: முத்தம்மா கணவர் பெயர்: பெருமாள் புதிய/பழைய வீட்டு எண்: 508 / 71-A23 வயது: 62 இனம்: பெண்
875 FMS3542792 வாக்காளர் பெயர்: இளங்கோவன் தந்தை பெயர்: பெருமாள் புதிய/பழைய வீட்டு எண்: 509 / 71-A22 வயது: 62 இனம்: ஆண்	876 FMS3542495 வாக்காளர் பெயர்: நாச்சியம்மாள் கணவர் பெயர்: இளங்கோவன் புதிய/பழைய வீட்டு எண்: 509 / 71-A22 வயது: 57 இனம்: பெண்	877 FMS3539426 வாக்காளர் பெயர்: உமாசங்கர் தந்தை பெயர்: இளங்கோவன் புதிய/பழைய வீட்டு எண்: 509 / 71-A22 வயது: 34 இனம்: ஆண்
878 WYG0040295 வாக்காளர் பெயர்: வினோத் தந்தை பெயர்: கணேசன் புதிய/பழைய வீட்டு எண்: 614-1 / NA வயது: 37 இனம்: ஆண்	879 WYG0590455 வாக்காளர் பெயர்: விஜயகுமார் தந்தை பெயர்: கொல்லாபுரி புதிய/பழைய வீட்டு எண்: 656 / 85 வயது: 42 இனம்: ஆண்	880 WYG0590463 வாக்காளர் பெயர்: கன்னியாகுமாரி கணவர் பெயர்: விஜயகுமார் புதிய/பழைய வீட்டு எண்: 656 / 85 வயது: 37 இனம்: பெண்
881 WYG0590471 வாக்காளர் பெயர்: காந்த்ரூபன் தந்தை பெயர்: முனிசாமி புதிய/பழைய வீட்டு எண்: 656 / 85 வயது: 37 இனம்: ஆண்		

வாக்காளர் பட்டியல் - 2017

பிரிவு: 4-இம்மிடிநாயக்கனப்பள்ளி (வ.கி) மற்றும் (ஊ) ராமநகர் வார்டு 3 , பின்கோடு : 635117

882 WYG0856658 வாக்காளர் பெயர்: சங்கீதா தந்தை பெயர்: கிருஷ்ணன் புதியபழைய வீட்டு எண்: 1-1/- வயது: 23 இனம்: ஆண்	883 WYG0040428 வாக்காளர் பெயர்: இராஜகுமார் தந்தை பெயர்: வெங்கட்டராமன் புதியபழைய வீட்டு எண்: 2-71A/NA வயது: 31 இனம்: ஆண்	884 WYG0591115 வாக்காளர் பெயர்: கார்த்திகா கணவர் பெயர்: முருகேசன் புதியபழைய வீட்டு எண்: 3-510/2-44 வயது: 32 இனம்: பெண்
885 WYG0591131 வாக்காளர் பெயர்: சக்திவேல் தந்தை பெயர்: சுபரமணி புதியபழைய வீட்டு எண்: 3-510/2-44 வயது: 26 இனம்: ஆண்	886 WYG0856674 வாக்காளர் பெயர்: குப்பன் தந்தை பெயர்: ராமப்பா புதியபழைய வீட்டு எண்: 3-512/- வயது: 55 இனம்: ஆண்	887 FMS3538519 வாக்காளர் பெயர்: சின்னம்மா மற்றவர் பெயர்: சண்முகா புதியபழைய வீட்டு எண்: 3-512/NA வயது: 36 இனம்: பெண்
888 WYG0040410 வாக்காளர் பெயர்: அமரா கணவர் பெயர்: லட்சுமணன் புதியபழைய வீட்டு எண்: 3-514/NA வயது: 30 இனம்: பெண்	889 WYG0856724 வாக்காளர் பெயர்: அருள் தந்தை பெயர்: சுப்பிரமணி புதியபழைய வீட்டு எண்: 3-515/- வயது: 22 இனம்: ஆண்	890 WYG0591081 வாக்காளர் பெயர்: திருப்பதி தந்தை பெயர்: முனியப்பா புதியபழைய வீட்டு எண்: 3-516/44C2 வயது: 47 இனம்: ஆண்
891 WYG0591099 வாக்காளர் பெயர்: முனியம்மாள் கணவர் பெயர்: திருப்பதி புதியபழைய வீட்டு எண்: 3-516/44C2 வயது: 47 இனம்: பெண்	892 WYG0591107 வாக்காளர் பெயர்: கோவிந்தராஜ் தந்தை பெயர்: திருப்பதி புதியபழைய வீட்டு எண்: 3-516/44C2 வயது: 27 இனம்: ஆண்	893 WYG0856765 வாக்காளர் பெயர்: விஜயபாஸ்கர் தந்தை பெயர்: திருப்பதி புதியபழைய வீட்டு எண்: 3-516/- வயது: 22 இனம்: ஆண்
894 WYG0591123 வாக்காளர் பெயர்: முருகேசன் தந்தை பெயர்: லட்சுமணன் புதியபழைய வீட்டு எண்: 3-570/2-44 வயது: 40 இனம்: ஆண்	895 FMS3538220 வாக்காளர் பெயர்: ஆறுமுகம் தந்தை பெயர்: இலட்சுமணன் புதியபழைய வீட்டு எண்: 510/44B வயது: 34 இனம்: ஆண்	896 TN/14/074/0396736 வாக்காளர் பெயர்: நாகரத்தினம் கணவர் பெயர்: சேகர் புதியபழைய வீட்டு எண்: 511/44B1 வயது: 35 இனம்: பெண்
897 TN/14/074/0396145 வாக்காளர் பெயர்: சண்முகம் தந்தை பெயர்: குப்புசாமி புதியபழைய வீட்டு எண்: 512/NA வயது: 38 இனம்: ஆண்	898 FMS3538170 வாக்காளர் பெயர்: கிருஷ்ணன் தந்தை பெயர்: இராமப்பா புதியபழைய வீட்டு எண்: 513/NA வயது: 49 இனம்: ஆண்	899 TN/14/074/0396749 வாக்காளர் பெயர்: சாவித்திரி கணவர் பெயர்: கிருஷ்ணன் புதியபழைய வீட்டு எண்: 513/NA வயது: 41 இனம்: பெண்
900 TN/14/074/0396089 வாக்காளர் பெயர்: வெங்கட்டராமன் தந்தை பெயர்: கரியப்பா புதியபழைய வீட்டு எண்: 514/NA வயது: 50 இனம்: பெண்	901 TN/14/074/0396674 வாக்காளர் பெயர்: நஞ்சம்மாள் கணவர் பெயர்: வெங்கட்டராமன் புதியபழைய வீட்டு எண்: 514/NA வயது: 45 இனம்: பெண்	902 FMS3540283 வாக்காளர் பெயர்: மாரிமுத்து தந்தை பெயர்: வெங்கட்டராமன் புதியபழைய வீட்டு எண்: 514/NA வயது: 34 இனம்: ஆண்
903 FMS3539855 வாக்காளர் பெயர்: முனியம்மாள் கணவர் பெயர்: மாரிமுத்து புதியபழைய வீட்டு எண்: 514/NA வயது: 30 இனம்: பெண்	904 TN/14/074/0396618 வாக்காளர் பெயர்: கோவிந்தம்மாள் மற்றவர் பெயர்: சுப்பிரமணி புதியபழைய வீட்டு எண்: 515/NA வயது: 43 இனம்: பெண்	905 TN/14/074/0396135 வாக்காளர் பெயர்: இலட்சுமணன் மற்றவர் பெயர்: இராமப்பா புதியபழைய வீட்டு எண்: 570/44B வயது: 62 இனம்: ஆண்
906 TN/14/074/0396738 வாக்காளர் பெயர்: ஜெயலட்சுமி மற்றவர் பெயர்: இலட்சுமணன் புதியபழைய வீட்டு எண்: 570/44B வயது: 53 இனம்: பெண்	907 TN/14/074/0396153 வாக்காளர் பெயர்: சேகர் மற்றவர் பெயர்: இராமப்பா புதியபழைய வீட்டு எண்: 571/44B1 வயது: 38 இனம்: ஆண்	

54-வேப்பனஹள்ளி சட்டமன்ற தொகுதி

பாகம் எண் 130

வாக்காளர் பட்டியல் - 2017

தொடர்ச்சி...

பிரிவு: 5-இம்மிடிநாயக்கன்பள்ளி (வ.கி) மற்றும் (ஊ) பாரதி புரம் வார்டு 3, பின்கோடு : 635117

908 WYG0856799 வாக்காளர் பெயர்: திருப்பதி தந்தை பெயர்: சென்னப்பன் புதியபழைய வீட்டு எண்: 1-1/- வயது: 55 இனம்: ஆண்	909 WYG0856922 வாக்காளர் பெயர்: பெருமக்காள் கணவர் பெயர்: சென்னப்பன் புதியபழைய வீட்டு எண்: 1-100/- வயது: 32 இனம்: பெண்	910 WYG0714592 வாக்காளர் பெயர்: மணிகண்டன் தந்தை பெயர்: சம்பங்கி புதியபழைய வீட்டு எண்: 3-56A/- வயது: 25 இனம்: ஆண்
911 WYG0591040 வாக்காளர் பெயர்: திருப்பதி தந்தை பெயர்: மாணிக்கம் புதியபழைய வீட்டு எண்: 3-150/ வயது: 25 இனம்: ஆண்	912 WYG0991778 வாக்காளர் பெயர்: கோவிந்தம்மாள் கணவர் பெயர்: திருப்பதி புதியபழைய வீட்டு எண்: 3-359/ வயது: 38 இனம்: பெண்	913 WYG0991646 வாக்காளர் பெயர்: பெரியசாமி தந்தை பெயர்: திருப்பதி புதியபழைய வீட்டு எண்: 3-359/ வயது: 26 இனம்: ஆண்
914 WYG0991638 வாக்காளர் பெயர்: குருசாமி தந்தை பெயர்: திருப்பதி புதியபழைய வீட்டு எண்: 3-359/ வயது: 24 இனம்: ஆண்	915 WYG0040451 வாக்காளர் பெயர்: சந்தப்பன் தந்தை பெயர்: குழந்தையப்பன் புதியபழைய வீட்டு எண்: 3-522 / NA வயது: 52 இனம்: ஆண்	916 WYG0591032 வாக்காளர் பெயர்: ராமசந்திரன் தந்தை பெயர்: சந்தன் புதியபழைய வீட்டு எண்: 3-522 / வயது: 26 இனம்: ஆண்
917 WYG1202258 வாக்காளர் பெயர்: சத்யா கணவர் பெயர்: எல்லப்பன் புதியபழைய வீட்டு எண்: 3-523 / - வயது: 21 இனம்: பெண்	918 WYG0040436 வாக்காளர் பெயர்: ராமசாமி தந்தை பெயர்: குழந்தையப்பன் புதியபழைய வீட்டு எண்: 3-523 / NA வயது: 54 இனம்: ஆண்	919 WYG0591057 வாக்காளர் பெயர்: செல்வராணி கணவர் பெயர்: ராமசாமி புதியபழைய வீட்டு எண்: 3-523 / வயது: 37 இனம்: பெண்
920 WYG0591065 வாக்காளர் பெயர்: எல்லப்பன் தந்தை பெயர்: ராமசாமி புதியபழைய வீட்டு எண்: 3-523 / வயது: 25 இனம்: ஆண்	921 WYG0591073 வாக்காளர் பெயர்: கீதா கணவர் பெயர்: சுப்பிரமணி புதியபழைய வீட்டு எண்: 3-524/ வயது: 43 இனம்: பெண்	922 WYG0991745 வாக்காளர் பெயர்: கவிதா தந்தை பெயர்: சுப்பிரமணி புதியபழைய வீட்டு எண்: 3-524/ வயது: 21 இனம்: பெண்
923 WYG0040444 வாக்காளர் பெயர்: ராமகிருஷ்ணன் தந்தை பெயர்: குழந்தையப்பன் புதியபழைய வீட்டு எண்: 3-525 / NA வயது: 46 இனம்: ஆண்	924 WYG0857128 வாக்காளர் பெயர்: முருகம்மா கணவர் பெயர்: திருப்பதி புதியபழைய வீட்டு எண்: 3-526 / - வயது: 39 இனம்: பெண்	925 WYG0856807 வாக்காளர் பெயர்: சுரேஷ் தந்தை பெயர்: திருப்பதி புதியபழைய வீட்டு எண்: 3-526 / - வயது: 22 இனம்: ஆண்
926 WYG0591016 வாக்காளர் பெயர்: பெருமாள் தந்தை பெயர்: காளியப்பன் புதியபழைய வீட்டு எண்: 3-529 / வயது: 32 இனம்: ஆண்	927 WYG0591024 வாக்காளர் பெயர்: புஷ்பராணி கணவர் பெயர்: பெருமாள் புதியபழைய வீட்டு எண்: 3-529 / வயது: 30 இனம்: பெண்	928 WYG0857110 வாக்காளர் பெயர்: கலைவாணி கணவர் பெயர்: முருகேசன் புதியபழைய வீட்டு எண்: 3-531 / - வயது: 45 இனம்: பெண்
929 WYG0040469 வாக்காளர் பெயர்: தசரதன் தந்தை பெயர்: திம்மராயன் புதியபழைய வீட்டு எண்: 3-539 / NA வயது: 30 இனம்: ஆண்	930 WYG0991752 வாக்காளர் பெயர்: தசரதன் தந்தை பெயர்: திம்மராயன் புதியபழைய வீட்டு எண்: 3-539/ வயது: 28 இனம்: ஆண்	931 WYG0991737 வாக்காளர் பெயர்: ஷோபா கணவர் பெயர்: தசரதன் புதியபழைய வீட்டு எண்: 3-539/ வயது: 24 இனம்: பெண்
932 WYG1202316 வாக்காளர் பெயர்: திம்மக்கா தந்தை பெயர்: திம்மராயன் புதியபழைய வீட்டு எண்: 3-539 / - வயது: 22 இனம்: பெண்	933 WYG1202324 வாக்காளர் பெயர்: பொன்னுசாமி தந்தை பெயர்: சின்னசாமி புதியபழைய வீட்டு எண்: 3-540 / - வயது: 21 இனம்: ஆண்	934 WYG0040477 வாக்காளர் பெயர்: தேவி கணவர் பெயர்: மாதப்பன் புதியபழைய வீட்டு எண்: 3-542 / NA வயது: 29 இனம்: பெண்
935 TN/14/074/0396679 வாக்காளர் பெயர்: கோவிந்தம்மாள் மற்றவர் பெயர்: திருப்பதி புதியபழைய வீட்டு எண்: 517 / 150G வயது: 51 இனம்: பெண்	936 WYG0714725 வாக்காளர் பெயர்: முனியம்மாள் கணவர் பெயர்: பெருமாள் புதியபழைய வீட்டு எண்: 517A / 1-15 வயது: 64 இனம்: பெண்	937 WYG0714568 வாக்காளர் பெயர்: பெருமாள் தந்தை பெயர்: முனிசாமி புதியபழைய வீட்டு எண்: 517A / 1-15 வயது: 60 இனம்: ஆண்

54-வேப்பனஹள்ளி சட்டமன்ற தொகுதி

பாகம் எண் 130

வாக்காளர் பட்டியல் - 2017

தொடர்ச்சி...

பிரிவு: 5-இம்மிடிநாயக்கனப்பள்ளி (வ.கி) மற்றும் (ஊ) பாரதி புரம் வார்டு 3 , பின்கோடு : 635117

938	TN/14/074/0396075 வாக்காளர் பெயர்: கோவிந்தசாமி மற்றவர் பெயர்: கோவிந்தன் புதியபழைய வீட்டு எண்: 520 / 150 வயது: 57 இனம்: ஆண்	939	TN/14/074/0396683 வாக்காளர் பெயர்: மாதம்மாள் தந்தை பெயர்: கோவிந்தசாமி புதியபழைய வீட்டு எண்: 520 / 150 வயது: 50 இனம்: பெண்	940	FMS3541075 வாக்காளர் பெயர்: மாதேஷ் தந்தை பெயர்: கோவிந்தசாமி புதியபழைய வீட்டு எண்: 520 / 150 வயது: 30 இனம்: பெண்
941	TN/14/074/0396207 வாக்காளர் பெயர்: மாணிக்கம் மற்றவர் பெயர்: குழந்தையப்பன் புதியபழைய வீட்டு எண்: 521 / 150H1 வயது: 57 இனம்: ஆண்	942	TN/14/074/0396860 வாக்காளர் பெயர்: கோவிந்தம்மாள் மற்றவர் பெயர்: மாணிக்கம் புதியபழைய வீட்டு எண்: 521 / 150H1 வயது: 30 இனம்: பெண்	943	FMS3542081 வாக்காளர் பெயர்: ஜெயா கணவர் பெயர்: சந்தப்பன் புதியபழைய வீட்டு எண்: 522 / 150 வயது: 49 இனம்: பெண்
944	FMS3539574 வாக்காளர் பெயர்: எல்லப்பன் மற்றவர் பெயர்: சந்தப்பன் புதியபழைய வீட்டு எண்: 523 / 150H வயது: 30 இனம்: ஆண்	945	TN/14/074/0396198 வாக்காளர் பெயர்: சுப்பிரமணி தந்தை பெயர்: குழந்தையப்பன் புதியபழைய வீட்டு எண்: 524 / 150J வயது: 48 இனம்: ஆண்	946	TN/14/074/0396839 வாக்காளர் பெயர்: பெருமக்காள் தாய் பெயர்: குழந்தையப்பன் புதியபழைய வீட்டு எண்: 525 / 150H2 வயது: 77 இனம்: பெண்
947	FMS3539632 வாக்காளர் பெயர்: லட்சுமி மற்றவர் பெயர்: இராமகிருஷ்ணன் புதியபழைய வீட்டு எண்: 525 / 150H2 வயது: 48 இனம்: பெண்	948	FMS3540267 வாக்காளர் பெயர்: சிவன் தந்தை பெயர்: திருப்பதி புதியபழைய வீட்டு எண்: 526 / 150L வயது: 31 இனம்: ஆண்	949	FMS5733688 வாக்காளர் பெயர்: கோவிந்தம்மாள் மற்றவர் பெயர்: சென்னப்பன் புதியபழைய வீட்டு எண்: 528 / 150M வயது: 56 இனம்: பெண்
950	FMS5733696 வாக்காளர் பெயர்: வரதராஜ் மற்றவர் பெயர்: சென்னப்பன் புதியபழைய வீட்டு எண்: 528 / 150M வயது: 39 இனம்: ஆண்	951	TN/14/074/0396792 வாக்காளர் பெயர்: காசியம்மாள் மற்றவர் பெயர்: சின்னப்பசெல்வம் புதியபழைய வீட்டு எண்: 529 / 150D வயது: 54 இனம்: பெண்	952	TN/14/074/0396095 வாக்காளர் பெயர்: சின்னதிருப்பதி மற்றவர் பெயர்: சென்னப்பன் புதியபழைய வீட்டு எண்: 530 / 150N வயது: 59 இனம்: ஆண்
953	TN/14/074/0396681 வாக்காளர் பெயர்: பச்சையம்மாள் தந்தை பெயர்: சின்னதிருப்பதி புதியபழைய வீட்டு எண்: 530 / 150N வயது: 48 இனம்: பெண்	954	TN/14/074/0396105 வாக்காளர் பெயர்: முருகேசன் தந்தை பெயர்: கோவிந்தப்பன் புதியபழைய வீட்டு எண்: 531 / 150O வயது: 48 இனம்: பெண்	955	FMS3540366 வாக்காளர் பெயர்: பெருமாள் தந்தை பெயர்: கோவிந்தப்பா புதியபழைய வீட்டு எண்: 531A / NA வயது: 40 இனம்: ஆண்
956	FMS3540598 வாக்காளர் பெயர்: பார்வதி கணவர் பெயர்: பெருமாள் புதியபழைய வீட்டு எண்: 531A / NA வயது: 35 இனம்: பெண்	957	TN/14/074/0396071 வாக்காளர் பெயர்: கோவிந்தப்பா தந்தை பெயர்: கோவிந்தப்பா புதியபழைய வீட்டு எண்: 531B / NA வயது: 68 இனம்: ஆண்	958	TN/14/074/0396206 வாக்காளர் பெயர்: சீனிவாசன் மற்றவர் பெயர்: திம்மன் புதியபழைய வீட்டு எண்: 532 / 72R வயது: 42 இனம்: பெண்
959	FMS3540572 வாக்காளர் பெயர்: சூடம்மாள் கணவர் பெயர்: சீனிவாசன் புதியபழைய வீட்டு எண்: 532 / 72R வயது: 42 இனம்: பெண்	960	FMS3538642 வாக்காளர் பெயர்: மகேஸ்வரி மற்றவர் பெயர்: இராஜ்குமார் புதியபழைய வீட்டு எண்: 532 / NA வயது: 39 இனம்: பெண்	961	WYG1089853 வாக்காளர் பெயர்: ராஜ்குமார் தந்தை பெயர்: கோவிந்தப்பா புதியபழைய வீட்டு எண்: 532 / 109C வயது: 39 இனம்: ஆண்
962	TN/14/074/0396861 வாக்காளர் பெயர்: திம்மக்கா தந்தை பெயர்: திம்மன் புதியபழைய வீட்டு எண்: 533 / 72B வயது: 69 இனம்: பெண்	963	FMS3539087 வாக்காளர் பெயர்: திம்மக்கா தந்தை பெயர்: நெடுமுனியப்பன் புதியபழைய வீட்டு எண்: 534 / NA வயது: 72 இனம்: பெண்	964	FMS3540465 வாக்காளர் பெயர்: வெங்கடேஷ் மற்றவர் பெயர்: நெடுமுனியப்பன் புதியபழைய வீட்டு எண்: 534A / NA வயது: 43 இனம்: ஆண்
965	FMS3538048 வாக்காளர் பெயர்: சின்னதாய் மற்றவர் பெயர்: வெங்கடேஷ் புதியபழைய வீட்டு எண்: 534A / NA வயது: 35 இனம்: பெண்	966	FMS3540655 வாக்காளர் பெயர்: ராமன் மற்றவர் பெயர்: நெடுமுனியப்பன் புதியபழைய வீட்டு எண்: 534C / NA வயது: 42 இனம்: ஆண்	967	FMS3540044 வாக்காளர் பெயர்: சுசீலா மற்றவர் பெயர்: ராமன் புதியபழைய வீட்டு எண்: 534C / NA வயது: 37 இனம்: பெண்

54-வேப்பனஹள்ளி சட்டமன்ற தொகுதி

பாகம் எண் 130

வாக்காளர் பட்டியல் - 2017

பிரிவு: 5-இம்மிடிநாயக்கனப்பள்ளி (வ.கி) மற்றும் (ஊ) பாரதி புரம் வார்டு 3, பின்கோடு : 635117

968 TN/14/074/0396030 வாக்காளர் பெயர்: நரசிம்மன் மற்றவர் பெயர்: சாமுடிகான் புதியபழைய வீட்டு எண்: 535 / 71A9 வயது: 68 இனம்: ஆண்	969 TN/14/074/0396607 வாக்காளர் பெயர்: இராஜம்மாள் தந்தை பெயர்: நரசிம்மன் புதியபழைய வீட்டு எண்: 535 / 71A9 வயது: 59 இனம்: பெண்	970 FMS5733704 வாக்காளர் பெயர்: ஜெயலட்சுமி மற்றவர் பெயர்: நாகராஜ் புதியபழைய வீட்டு எண்: 536 / 71A23 வயது: 32 இனம்: பெண்
971 FMS3542719 வாக்காளர் பெயர்: நாகராஜ் தந்தை பெயர்: நரசிம்மன் புதியபழைய வீட்டு எண்: 536 / 71A23 வயது: 31 இனம்: பெண்	972 FMS3538725 வாக்காளர் பெயர்: முனிகிருஷ்ணன் மற்றவர் பெயர்: நரசிம்மன் புதியபழைய வீட்டு எண்: 537 / 71A23 வயது: 34 இனம்: ஆண்	973 FMS5733712 வாக்காளர் பெயர்: விஜயலட்சுமி மற்றவர் பெயர்: முனிகிருஷ்ணன் புதியபழைய வீட்டு எண்: 537 / 71A23 வயது: 31 இனம்: பெண்
974 FMS3539913 வாக்காளர் பெயர்: சின்னசாமி தந்தை பெயர்: சாமுடிகான் புதியபழைய வீட்டு எண்: 537A / 71A23 வயது: 61 இனம்: ஆண்	975 FMS1282938 வாக்காளர் பெயர்: சரோஜா தந்தை பெயர்: சின்னசாமி புதியபழைய வீட்டு எண்: 537A / 71A23 வயது: 52 இனம்: பெண்	976 TN/14/074/0396106 வாக்காளர் பெயர்: முருகேசன் தந்தை பெயர்: நஞ்சன் புதியபழைய வீட்டு எண்: 538 / 71A23 வயது: 48 இனம்: ஆண்
977 TN/14/074/0396691 வாக்காளர் பெயர்: பாஞ்சாலி மற்றவர் பெயர்: முருகேசன் புதியபழைய வீட்டு எண்: 538 / 71A8 வயது: 43 இனம்: பெண்	978 FMS5733738 வாக்காளர் பெயர்: நஞ்சம்மாள் தந்தை பெயர்: முனியப்பன் புதியபழைய வீட்டு எண்: 538 / 71A8 வயது: 43 இனம்: பெண்	979 FMS3539277 வாக்காளர் பெயர்: சிவக்குமார் மற்றவர் பெயர்: முருகேசன் புதியபழைய வீட்டு எண்: 538 / 71A8 வயது: 31 இனம்: ஆண்
980 TN/14/074/0396010 வாக்காளர் பெயர்: திப்பம்பட்டித்திம்மராயன் தந்தை பெயர்: திம்மராயன் புதியபழைய வீட்டு எண்: 539 / 71A20 வயது: 58 இனம்: பெண்	981 TN/14/074/0396728 வாக்காளர் பெயர்: ஜெயலட்சுமி மற்றவர் பெயர்: திம்மராயன் புதியபழைய வீட்டு எண்: 539 / 71A20 வயது: 51 இனம்: பெண்	982 FMS5279039 வாக்காளர் பெயர்: குமார் மற்றவர் பெயர்: திம்மராயன் புதியபழைய வீட்டு எண்: 539 / 71A20 வயது: 31 இனம்: ஆண்
983 FMS3542784 வாக்காளர் பெயர்: சின்னசாமி தந்தை பெயர்: பொன்னப்பன் புதியபழைய வீட்டு எண்: 540 / 71A20 வயது: 58 இனம்: ஆண்	984 FMS1282573 வாக்காளர் பெயர்: சரஸ்வதி தந்தை பெயர்: சின்னசாமி புதியபழைய வீட்டு எண்: 540 / 71A25 வயது: 43 இனம்: பெண்	985 FMS3538493 வாக்காளர் பெயர்: செவத்தான் தாய் பெயர்: பொன்னப்பன் புதியபழைய வீட்டு எண்: 541 / 71A26 வயது: 72 இனம்: பெண்
986 FMS3541935 வாக்காளர் பெயர்: வீரப்பன் தந்தை பெயர்: பொன்னப்பன் புதியபழைய வீட்டு எண்: 541 / 71A26 வயது: 52 இனம்: ஆண்	987 FMS1282789 வாக்காளர் பெயர்: சகுந்தலா மற்றவர் பெயர்: வீரப்பன் புதியபழைய வீட்டு எண்: 541 / 71A26 வயது: 47 இனம்: பெண்	988 FMS1282839 வாக்காளர் பெயர்: மாதப்பன் மற்றவர் பெயர்: பொன்னப்பன் புதியபழைய வீட்டு எண்: 542 / 71A27 வயது: 48 இனம்: ஆண்
989 TN/14/074/0396172 வாக்காளர் பெயர்: நாராயணன் தந்தை பெயர்: முனுசாமி புதியபழைய வீட்டு எண்: 543 / 60B வயது: 43 இனம்: ஆண்	990 TN/14/074/0396825 வாக்காளர் பெயர்: அம்சா தந்தை பெயர்: நாராயணன் புதியபழைய வீட்டு எண்: 543 / 60A வயது: 37 இனம்: பெண்	991 FMS3542420 வாக்காளர் பெயர்: இராஜேந்திரன் தந்தை பெயர்: வீரராகவேந்திரன் புதியபழைய வீட்டு எண்: 544 / 60D வயது: 62 இனம்: ஆண்
992 FMS3541117 வாக்காளர் பெயர்: சம்பங்கி மற்றவர் பெயர்: முனுசாமி புதியபழைய வீட்டு எண்: 544 / 60A வயது: 52 இனம்: ஆண்	993 FMS3542404 வாக்காளர் பெயர்: நாராயணம்மாள் தந்தை பெயர்: சம்பங்கி புதியபழைய வீட்டு எண்: 544 / 60A வயது: 45 இனம்: பெண்	994 FMS3541182 வாக்காளர் பெயர்: சின்னப்பாப்பா கணவர் பெயர்: இராஜேந்திரன் புதியபழைய வீட்டு எண்: 547 / 60D வயது: 34 இனம்: பெண்
995 TN/14/074/0396805 வாக்காளர் பெயர்: பெருமாள் தந்தை பெயர்: முனுசாமி புதியபழைய வீட்டு எண்: 577 / 150G வயது: 63 இனம்: ஆண்		

இடம் : ஓதூர்
நாள் : 01/09/2016

டாக்டர்.கே.செந்தில்ராஜ்.இ.ஆ.ப.,
வாக்காளர் பதிவு அலுவலர் மற்றும் சார் ஆட்சியர்,ஓதூர்

பாகம் எண் : 130

துணைப்பட்டியல் விபரம்

துணைப்பட்டியல் எண் : 1

திருத்தத்தின் வகை : சிறப்பு சுருக்கமுறைத் திருத்தம் - 2017

தகுதி ஏற்படுத்தும் நாள் : 01/01/2017

அடிப்படைப்பட்டியல் : 01-09-2016 - இல் தயாரிக்கப்பட்ட ஒருங்கிணைக்கப்பட்ட அடிப்படைப் பட்டியல்

துணைப்பட்டியல் தயாரிப்பு மற்றும் வருடம் : சிறப்பு சுருக்கமுறைத் திருத்தம் - 2017

துணைப்பட்டியல் வகை : சேர்த்தல், நீக்கல் மற்றும் திருத்தப் பட்டியல்

பட்டியல் வெளியிடப்பட்ட நாள் : 05/01/2017

உள்ளடக்கம் - I : சேர்த்தல் பட்டியல்

பிரிவு: 2-இம்மிடிநாயக்கனப்பள்ளி (வ.கி) மற்றும் (ஊ) பால்ஜொனநட்டு வார்டு 2 , பின்கோடு : 635117

996	WYG1382449
வாக்காளர் பெயர்: சிதம்பரம்	
தந்தை பெயர்: ராஜப்பன்	
புதியபழைய வீட்டு எண் : 335 / 335	
வயது: 20 இனம்: ஆண்	

பிரிவு: 3-இம்மிடிநாயக்கனப்பள்ளி (வ.கி) மற்றும் (ஊ) இம்மிடிநாயக்கனப்பள்ளி வார்டு 3 , பின்கோடு : 635117

997	WYG1382431	998	WYG1354588	999	WYG1382571
வாக்காளர் பெயர்: சத்யராஜ்		வாக்காளர் பெயர்: தனலட்சுமி		வாக்காளர் பெயர்: மகேஷ்	
தந்தை பெயர்: திம்மராயப்பன்		தந்தை பெயர்: குரு		தந்தை பெயர்: மல்லப்பன்	
புதியபழைய வீட்டு எண் : 2-71A/-		புதியபழைய வீட்டு எண் : 2-280/-		புதியபழைய வீட்டு எண் : 3-344/	
வயது: 19 இனம்: ஆண்		வயது: 19 இனம்: பெண்		வயது: 18 இனம்: ஆண்-17C	
1000	WYG1382589	1001	WYG1382423	1002	WYG1382472
வாக்காளர் பெயர்: சதீஷ்குமார்		வாக்காளர் பெயர்: தேவிஸ்ரீ		வாக்காளர் பெயர்: கவிதா	
தந்தை பெயர்: முனிசந்திரன்		கணவர் பெயர்: ஐயப்பன்		கணவர் பெயர்: மாரப்பன்	
புதியபழைய வீட்டு எண் : 3-347/-		புதியபழைய வீட்டு எண் : 3-349/-		புதியபழைய வீட்டு எண் : 3-351 / 18-B	
வயது: 18 இனம்: ஆண்		வயது: 25 இனம்: பெண்		வயது: 20 இனம்: பெண்	
1003	WYG1382456	1004	WYG1382548	1005	WYG1382464
வாக்காளர் பெயர்: சீத்தம்மா		வாக்காளர் பெயர்: அஸ்வினி		வாக்காளர் பெயர்: முனிகிருஷ்ணன்	
கணவர் பெயர்: நாகராஜ்		தந்தை பெயர்: முனிசாமி		தந்தை பெயர்: வெங்கடராமன்	
புதியபழைய வீட்டு எண் : 3-363A/		புதியபழைய வீட்டு எண் : 3-373A/-		புதியபழைய வீட்டு எண் : 3-385 / 2-38	
வயது: 20 இனம்: பெண்-363A		வயது: 18 இனம்: பெண்		வயது: 19 இனம்: ஆண்	
1006	WYG1382506	1007	WYG1382415	1008	WYG1382597
வாக்காளர் பெயர்: நவீணா		வாக்காளர் பெயர்: ஹேமா		வாக்காளர் பெயர்: ராஜேஷ்	
தந்தை பெயர்: மாரப்பன்		தந்தை பெயர்: ராமன்		தந்தை பெயர்: ராமன்	
புதியபழைய வீட்டு எண் : 3-394/-		புதியபழைய வீட்டு எண் : 3-411/-		புதியபழைய வீட்டு எண் : 3-413/-	
வயது: 18 இனம்: பெண்		வயது: 20 இனம்: பெண்		வயது: 18 இனம்: ஆண்	
1009	WYG1354562	1010	WYG1382639	1011	WYG1382563
வாக்காளர் பெயர்: ரூபா		வாக்காளர் பெயர்: ஸ்ரீநாத்		வாக்காளர் பெயர்: ரகுபதி	
தந்தை பெயர்: அப்பையன்		தந்தை பெயர்: முனியப்பா		தந்தை பெயர்: திம்மராஜ்	
புதியபழைய வீட்டு எண் : 3-426/-		புதியபழைய வீட்டு எண் : 3-431/-		புதியபழைய வீட்டு எண் : 3-439/-	
வயது: 20 இனம்: பெண்		வயது: 18 இனம்: ஆண்		வயது: 18 இனம்: ஆண்	
1012	WYG1382621	1013	WYG1382647	1014	WYG1382498
வாக்காளர் பெயர்: பாரத்குமார்		வாக்காளர் பெயர்: அபிலாஷ்		வாக்காளர் பெயர்: நிம்யா	
தந்தை பெயர்: பால்ராஜ்		தந்தை பெயர்: மாதேவன்		தந்தை பெயர்: மாரப்பன்	
புதியபழைய வீட்டு எண் : 3-456/-		புதியபழைய வீட்டு எண் : 3-468/-		புதியபழைய வீட்டு எண் : 3-489/-	
வயது: 18 இனம்: ஆண்		வயது: 18 இனம்: ஆண்		வயது: 18 இனம்: பெண்	
1015	WYG1382514	1016	WYG1382530	1017	WYG1382605
வாக்காளர் பெயர்: பெருமா		வாக்காளர் பெயர்: அன்பரசு		வாக்காளர் பெயர்: நவீன்	
தந்தை பெயர்: மாதப்பன்		தந்தை பெயர்: படவாட்டன்		தந்தை பெயர்: சண்முகம்	
புதியபழைய வீட்டு எண் : 3-500/-		புதியபழைய வீட்டு எண் : 3-504/-		புதியபழைய வீட்டு எண் : 3-512/-	
வயது: 18 இனம்: பெண்		வயது: 18 இனம்: ஆண்		வயது: 18 இனம்: ஆண்	
1018	WYG1382480	1019	WYG1354570	1020	WYG1382522
வாக்காளர் பெயர்: வெங்கடம்மா		வாக்காளர் பெயர்: சங்கீதா		வாக்காளர் பெயர்: தனசேகரன்	
கணவர் பெயர்: சித்தப்பா		கணவர் பெயர்: பாலாஜி		தந்தை பெயர்: சந்திரப்பா	
புதியபழைய வீட்டு எண் : 43/-		புதியபழைய வீட்டு எண் : 253 / 109		புதியபழைய வீட்டு எண் : 418/-	
வயது: 74 இனம்: பெண்		வயது: 19 இனம்: பெண்		வயது: 18 இனம்: ஆண்	

பிரிவு: 3-இம்மிடிநாயக்கனப்பள்ளி (வ.கி) மற்றும் (ஊ) இம்மிடிநாயக்கனப்பள்ளி வார்டு 3 , பின்கோடு : 635117

1021 WYG1382613

வாக்காளர் பெயர்: கோகுல்

தந்தை பெயர்: வெங்கடேஷ்

புதியபழைய வீட்டு எண் : 454 / -

வயது: 18 இனம்: ஆண்

பிரிவு: 5-இம்மிடிநாயக்கனப்பள்ளி (வ.கி) மற்றும் (ஊ) பாரதி புரம் வார்டு 3 , பின்கோடு : 635117

1022 WYG1382555

வாக்காளர் பெயர்: பிரகாஷ்

தந்தை பெயர்: சின்னசாமி

புதியபழைய வீட்டு எண் : 3540 / 2-71

வயது: 18 இனம்: ஆண்

சேர்த்தல் எண்ணிக்கை	ஆண்	பெண்	மொத்தம்
		15	12

உள்ளடக்கம் : II - நீக்கல் பட்டியல்

பிரிவு: 3-இம்மிடிநாயக்கனப்பள்ளி (வ.கி) மற்றும் (ஊ) இம்மிடிநாயக்கனப்பள்ளி வார்டு 3 , பின்கோடு : 635117

E315 WYG0856773

வாக்காளர் பெயர்: முனிரத்தினம்

தந்தை பெயர்: முனிசாமி

புதியபழைய வீட்டு எண் : 2-60 / -

வயது: 51 இனம்: ஆண்

E584 TN/14/074/0396195

வாக்காளர் பெயர்: முனியப்பா

தந்தை பெயர்: மல்லப்பா

புதியபழைய வீட்டு எண் : 343 / 17B

வயது: 77 இனம்: ஆண்

E725 TN/14/074/0397214

வாக்காளர் பெயர்: முனுசாமி

செட்டி

தந்தை பெயர்: நாகப்பசெட்டி

புதியபழைய வீட்டு எண் : 417 / 1-A

வயது: 94 இனம்: ஆண்

E832 FMS3542230

வாக்காளர் பெயர்: அருண்குமார்

தந்தை பெயர்: பால்ராஜ்

புதியபழைய வீட்டு எண் : 484 / 71-U

வயது: 28 இனம்: ஆண்

பிரிவு: 5-இம்மிடிநாயக்கனப்பள்ளி (வ.கி) மற்றும் (ஊ) பாரதி புரம் வார்டு 3 , பின்கோடு : 635117

E937 WYG0714568

வாக்காளர் பெயர்: பெருமாள்

தந்தை பெயர்: முனிசாமி

புதியபழைய வீட்டு எண் : 517A / 1-15

வயது: 60 இனம்: ஆண்

நீக்கல் எண்ணிக்கை	ஆண்	பெண்	மொத்தம்
		5	0

உள்ளடக்கம் : III திருத்தப் பட்டியல் திருத்தம் இல்லை

வாக்காளர்களின் தொகுப்பு								
சட்டமன்ற தொகுதி எண், பெயர் மற்றும் ஒதுக்கீட்டுத்தகுதி நிலை :						54 வேப்பனஹள்ளி பொது		பாகம் எண் 130
A) வாக்காளர்களின் எண்ணிக்கை								
	பட்டியல் வகை	பட்டியல் விவரம்	வாக்காளர்களின் எண்ணிக்கை					
			ஆண்	பெண்	இதரர்	மொத்தம்		
I	அடிப்படைப் பட்டியல்	அடிப்படைப் பட்டியல்	01-09-2016 - இல் தயாரிக்கப்பட்ட ஒருங்கிணைக்கப்பட்ட அடிப்படைப் பட்டியல்	500	495	0	995	
II	சேர்த்தல் பட்டியல்	துணைப்பட்டியல்- 1	சிறப்பு சுருக்கமுறைத் திருத்தம் - 2017	15	12	0	27	
Sub-Total				15	12	0	27	
III	நீக்கல் பட்டியல்	துணைப்பட்டியல்- 1	சிறப்பு சுருக்கமுறைத் திருத்தம் - 2017	5	0	0	5	
Sub-Total				5	0	0	5	
2017 - சிறப்பு சுருக்கமுறைத் திருத்தத்திற்கு பின்னர் பட்டியலில் உள்ள நிகர வாக்காளர்கள் (I+ II - III)				510	507	0	1017	
B) திருத்தங்களின் எண்ணிக்கை :								
	பட்டியல் வகை	பட்டியல் விவரம்	திருத்தங்களின் எண்ணிக்கை					
		சிறப்பு சுருக்கமுறைத் திருத்தம் - 2017						
Sub-Total								

இடம் : ஓதூர்

நாள் : 05/01/2017

டாக்டர்.கே.செந்தில்ராஜ்.இ.ஆ.ப.,

வாக்காளர் பதிவு அலுவலர் மற்றும் சார் ஆட்சியர்,ஓதூர்