

வாக்காளர் பட்டியல் - 2017
மாநிலம் - தமிழ்நாடு

| | | | | | | | | | | | | | | | | | | | | |
|--|---|--|--------------|-------------------|---|---|-------------------|-----------------|-------------------|--------------|----------|------------|-----------------|------------------------|----------|-------|------------|-------------|------------------------|--------|
| சட்டமன்றத் தொகுதி எண், பெயர் மற்றும் ஒதுக்கீட்டுத்தகுதி நிலை : | 54 | வேப்பனஹள்ளி பொது | | பாகம் எண்: 128 | | | | | | | | | | | | | | | | |
| சட்டமன்றத் தொகுதி அடங்கியுள்ள நாடாளுமன்றத் தொகுதியின் எண், பெயர் ஒதுக்கீட்டுத்தகுதி நிலை : | | 9 கிருஷ்ணகிரி பொது | | | | | | | | | | | | | | | | | | |
| 1. திருத்தத்தின் விவரங்கள் | | | | | | | | | | | | | | | | | | | | |
| திருத்தப்படும் ஆண்டு : 2017 தகுதியேற்படுத்தும் நாள் : 01/01/2017 திருத்தத்தின் வகை : சிறப்பு சுருக்கமுறைத் திருத்தம் (2007 ஆம் ஆண்டு தொகுதி எல்லை மறுவரையறைப்படி) வரைவுப் பட்டியல் வெளியிடப்பட்ட நாள் : 01/09/2016 | பட்டியல் வகை : 29-02-2016 அன்றைய தேதிப்படி தயாரிக்கப்பட்ட ஒருங்கிணைக்கப்பட்ட அடிப்படைப் பட்டியலும் அதனையடுத்த துணைப்பட்டியல்கள் 1 மற்றும் 2ம் ஒருங்கிணைக்கப்பட்ட பட்டியல் | | | | | | | | | | | | | | | | | | | |
| 2. பாகத்தின் விவரங்கள் மற்றும் வாக்குச்சாவடிக்கான பரப்பளவு | | | | | | | | | | | | | | | | | | | | |
| பாகத்தின் கீழ்வரும் பிரிவின் எண் மற்றும் பெயர் | | | | | | | | | | | | | | | | | | | | |
| <table style="width: 100%; border-collapse: collapse;"> <tr> <td style="width: 55%; vertical-align: top;"> <ol style="list-style-type: none"> 1. சென்னப்பள்ளி (வ.கி) மற்றும் (ஊ) சுண்டகிரி வார்டு 2 2. சென்னப்பள்ளி (வ.கி) மற்றும் (ஊ) தொட்டூர் வார்டு 2 3. சென்னப்பள்ளி (வ.கி) மற்றும் (ஊ) கூராக்கனப்பள்ளி வார்டு 2 4. சென்னப்பள்ளி (வ.கி) மற்றும் (ஊ) மேடுப்பள்ளிகாடு வார்டு 3 5. சென்னப்பள்ளி (வ.கி) மற்றும் (ஊ) பந்தர் குட்டை வார்டு 4 6. சென்னப்பள்ளி (வ.கி) மற்றும் (ஊ) முருக்கானப்பள்ளி வார்டு 4 7. சென்னப்பள்ளி (வ.கி) மற்றும் (ஊ) கர்னப்பள்ளி வார்டு 4 99. அயல்நாடு வாழ் வாக்காளர்கள் - </td> <td style="width: 45%; vertical-align: top; border: 1px solid black; padding: 5px;"> <table style="width: 100%; border-collapse: collapse;"> <tr><td>முக்கிய கிராமம் :</td><td>சென்னப்பள்ளி</td></tr> <tr><td>கி.நி.அ.மண்டலம் :</td><td>சென்னப்பள்ளி</td></tr> <tr><td>பிற்கா :</td><td>சூளகிரி</td></tr> <tr><td>காவல் நிலையம் :</td><td>சூலகிரி</td></tr> <tr><td>வட்டம் :</td><td>ஓதூர்</td></tr> <tr><td>மாவட்டம் :</td><td>கிருஷ்ணகிரி</td></tr> <tr><td>அஞ்சலகக்குறியீட்டெண் :</td><td>635117</td></tr> </table> </td> </tr> </table> | | | | | <ol style="list-style-type: none"> 1. சென்னப்பள்ளி (வ.கி) மற்றும் (ஊ) சுண்டகிரி வார்டு 2 2. சென்னப்பள்ளி (வ.கி) மற்றும் (ஊ) தொட்டூர் வார்டு 2 3. சென்னப்பள்ளி (வ.கி) மற்றும் (ஊ) கூராக்கனப்பள்ளி வார்டு 2 4. சென்னப்பள்ளி (வ.கி) மற்றும் (ஊ) மேடுப்பள்ளிகாடு வார்டு 3 5. சென்னப்பள்ளி (வ.கி) மற்றும் (ஊ) பந்தர் குட்டை வார்டு 4 6. சென்னப்பள்ளி (வ.கி) மற்றும் (ஊ) முருக்கானப்பள்ளி வார்டு 4 7. சென்னப்பள்ளி (வ.கி) மற்றும் (ஊ) கர்னப்பள்ளி வார்டு 4 99. அயல்நாடு வாழ் வாக்காளர்கள் - | <table style="width: 100%; border-collapse: collapse;"> <tr><td>முக்கிய கிராமம் :</td><td>சென்னப்பள்ளி</td></tr> <tr><td>கி.நி.அ.மண்டலம் :</td><td>சென்னப்பள்ளி</td></tr> <tr><td>பிற்கா :</td><td>சூளகிரி</td></tr> <tr><td>காவல் நிலையம் :</td><td>சூலகிரி</td></tr> <tr><td>வட்டம் :</td><td>ஓதூர்</td></tr> <tr><td>மாவட்டம் :</td><td>கிருஷ்ணகிரி</td></tr> <tr><td>அஞ்சலகக்குறியீட்டெண் :</td><td>635117</td></tr> </table> | முக்கிய கிராமம் : | சென்னப்பள்ளி | கி.நி.அ.மண்டலம் : | சென்னப்பள்ளி | பிற்கா : | சூளகிரி | காவல் நிலையம் : | சூலகிரி | வட்டம் : | ஓதூர் | மாவட்டம் : | கிருஷ்ணகிரி | அஞ்சலகக்குறியீட்டெண் : | 635117 |
| <ol style="list-style-type: none"> 1. சென்னப்பள்ளி (வ.கி) மற்றும் (ஊ) சுண்டகிரி வார்டு 2 2. சென்னப்பள்ளி (வ.கி) மற்றும் (ஊ) தொட்டூர் வார்டு 2 3. சென்னப்பள்ளி (வ.கி) மற்றும் (ஊ) கூராக்கனப்பள்ளி வார்டு 2 4. சென்னப்பள்ளி (வ.கி) மற்றும் (ஊ) மேடுப்பள்ளிகாடு வார்டு 3 5. சென்னப்பள்ளி (வ.கி) மற்றும் (ஊ) பந்தர் குட்டை வார்டு 4 6. சென்னப்பள்ளி (வ.கி) மற்றும் (ஊ) முருக்கானப்பள்ளி வார்டு 4 7. சென்னப்பள்ளி (வ.கி) மற்றும் (ஊ) கர்னப்பள்ளி வார்டு 4 99. அயல்நாடு வாழ் வாக்காளர்கள் - | <table style="width: 100%; border-collapse: collapse;"> <tr><td>முக்கிய கிராமம் :</td><td>சென்னப்பள்ளி</td></tr> <tr><td>கி.நி.அ.மண்டலம் :</td><td>சென்னப்பள்ளி</td></tr> <tr><td>பிற்கா :</td><td>சூளகிரி</td></tr> <tr><td>காவல் நிலையம் :</td><td>சூலகிரி</td></tr> <tr><td>வட்டம் :</td><td>ஓதூர்</td></tr> <tr><td>மாவட்டம் :</td><td>கிருஷ்ணகிரி</td></tr> <tr><td>அஞ்சலகக்குறியீட்டெண் :</td><td>635117</td></tr> </table> | முக்கிய கிராமம் : | சென்னப்பள்ளி | கி.நி.அ.மண்டலம் : | சென்னப்பள்ளி | பிற்கா : | சூளகிரி | காவல் நிலையம் : | சூலகிரி | வட்டம் : | ஓதூர் | மாவட்டம் : | கிருஷ்ணகிரி | அஞ்சலகக்குறியீட்டெண் : | 635117 | | | | | |
| முக்கிய கிராமம் : | சென்னப்பள்ளி | | | | | | | | | | | | | | | | | | | |
| கி.நி.அ.மண்டலம் : | சென்னப்பள்ளி | | | | | | | | | | | | | | | | | | | |
| பிற்கா : | சூளகிரி | | | | | | | | | | | | | | | | | | | |
| காவல் நிலையம் : | சூலகிரி | | | | | | | | | | | | | | | | | | | |
| வட்டம் : | ஓதூர் | | | | | | | | | | | | | | | | | | | |
| மாவட்டம் : | கிருஷ்ணகிரி | | | | | | | | | | | | | | | | | | | |
| அஞ்சலகக்குறியீட்டெண் : | 635117 | | | | | | | | | | | | | | | | | | | |
| 3. வாக்குச் சாவடியின் விவரங்கள் | | | | | | | | | | | | | | | | | | | | |
| வாக்குச்சாவடியின் எண் மற்றும் பெயர் : | 128 - ஊ.ஓ. நடுநிலைப்பள்ளி, சென்னப்பள்ளி- 635117 | வாக்குச்சாவடியின் வகைப்பாடு (ஆண் / பெண் / பொது) | பொது | | | | | | | | | | | | | | | | | |
| வாக்குச்சாவடியின் முகவரி : | தெற்கு பார்த்த மேற்கு பகுதி தாரசு கட்டிடம் | துணை வாக்குச்சாவடிகளின் எண்ணிக்கை | 0 | | | | | | | | | | | | | | | | | |
| 4. வாக்காளர்களின் எண்ணிக்கை | | | | | | | | | | | | | | | | | | | | |
| தொடங்கும் வரிசை எண் | முடியும் வரிசை எண் | வாக்காளர்களின் எண்ணிக்கை | | | | | | | | | | | | | | | | | | |
| | | ஆண் | பெண் | இதரர் | மொத்தம் | | | | | | | | | | | | | | | |
| 1 | 1161 | 582 | 579 | 0 | 1161 | | | | | | | | | | | | | | | |

KRISHNAGIRI DISTRICT – கிருஷ்ணகிரி மாவட்டம்
054 – VEPPANAHALLI ASSEMBLY CONSTITUENCY – 054 - வேப்பனாஹள்ளி சட்டமன்ற தொகுதி
128 – Panchayat Union Middle School, Chennapalli 635117
128 - ஊ.ஒ. நடுநிலைப்பள்ளி, சென்னப்பள்ளி- 635117



COURTESY : GOOGLE

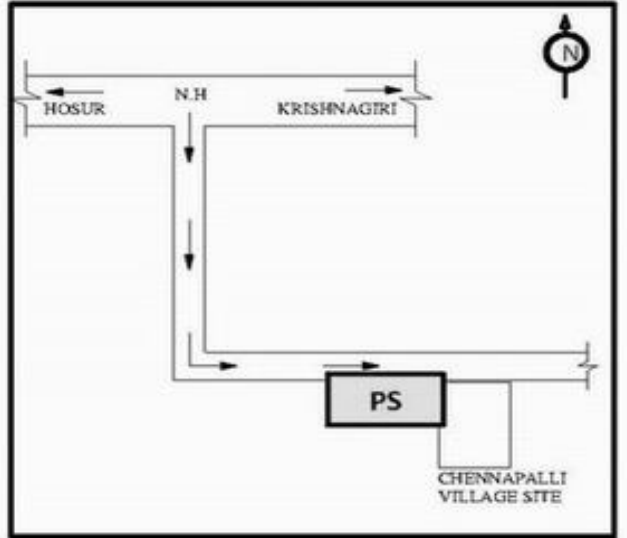
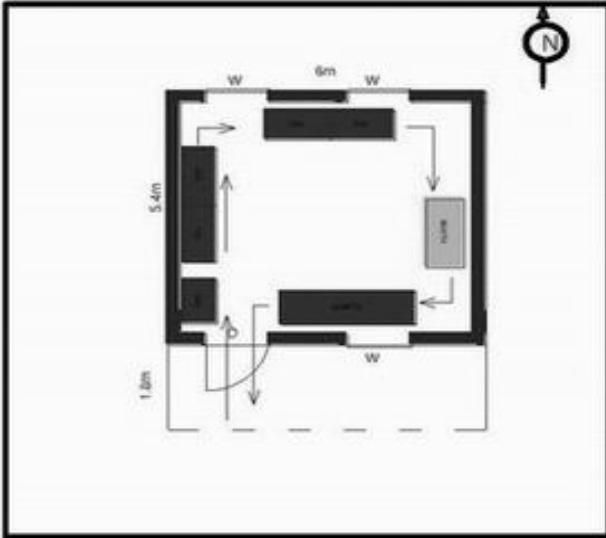

| MINIMUM BASIC FACILITY (Please v) | WATER | RAMP | PLUG POINT | TOILET | HEALTH CARE |
|-----------------------------------|-------|------|------------|--------|-------------|
| | ✓ | ✓ | ✓ | ✓ | X |

a) Landmarks
b) Road Names
c) Traffic Flow

PS POLLING STATION

54-வேப்பனஹள்ளி சட்டமன்ற தொகுதி

வாக்காளர் பட்டியல் - 2017

பாகம் எண் 128

தொடர்ச்சி...

பிரிவு: 1-சென்னப்பள்ளி (வ.கி) மற்றும் (ஊ) சுண்டகிரி வார்டு 2 , பின்கோடு : 635117

| | | | | | |
|----|---|----|---|----|--|
| 1 | WYG0731125 வாக்காளர் பெயர்: ரேணுகோபால் தந்தை பெயர்: கிருஷ்ணன் புதியபழைய வீட்டு எண்: 1/NA வயது: 33 இனம்: ஆண் | 2 | WYG0731117 வாக்காளர் பெயர்: தேஜாஸ்வினி கணவர் பெயர்: ரேணுகோபால் புதியபழைய வீட்டு எண்: 1/NA வயது: 32 இனம்: பெண் | 3 | WYG1324185 வாக்காளர் பெயர்: முனியம்மா தந்தை பெயர்: கோவிந்தப்பா புதியபழைய வீட்டு எண்: 1/2-195 வயது: 27 இனம்: பெண் |
| 4 | WYG1089051 வாக்காளர் பெயர்: சந்தனலட்சுமி கணவர் பெயர்: பழனி புதியபழைய வீட்டு எண்: 2-128/136 வயது: 22 இனம்: பெண் | 5 | WYG1089093 வாக்காளர் பெயர்: சரிதா தந்தை பெயர்: சின்னதம்பி புதியபழைய வீட்டு எண்: 2-128/- வயது: 22 இனம்: பெண் | 6 | FMS5734157 வாக்காளர் பெயர்: ரத்தனம்மா கணவர் பெயர்: சஞ்சீவன் புதியபழைய வீட்டு எண்: 2-144/NA வயது: 57 இனம்: பெண் |
| 7 | WYG0038562 வாக்காளர் பெயர்: ராதா கணவர் பெயர்: ரமேஷ் புதியபழைய வீட்டு எண்: 2-144/NA வயது: 31 இனம்: பெண் | 8 | WYG0595413 வாக்காளர் பெயர்: ராஜேஸ்வரி கணவர் பெயர்: குமார் புதியபழைய வீட்டு எண்: 2-184F/NA வயது: 26 இனம்: பெண் | 9 | TN/14/074/0400351 வாக்காளர் பெயர்: மனோகரன் தந்தை பெயர்: அன்னையப்பா புதியபழைய வீட்டு எண்: 2-192/NA வயது: 57 இனம்: ஆண் |
| 10 | FMS3557980 வாக்காளர் பெயர்: நாகவேணி தாய் பெயர்: மனோகரன் புதியபழைய வீட்டு எண்: 2-192/NA வயது: 42 இனம்: பெண் | 11 | WYG1088970 வாக்காளர் பெயர்: காயத்ரி தந்தை பெயர்: முனிராஜ் புதியபழைய வீட்டு எண்: 2-192A/ வயது: 23 இனம்: பெண் | 12 | WYG1089010 வாக்காளர் பெயர்: அருண்குமார் தந்தை பெயர்: முனிராஜ் புதியபழைய வீட்டு எண்: 2-192A/ வயது: 20 இனம்: ஆண் |
| 13 | FMS1285451 வாக்காளர் பெயர்: வெங்கடசாமி தந்தை பெயர்: பொக்கப்பா புதியபழைய வீட்டு எண்: 2-194/NA வயது: 65 இனம்: ஆண் | 14 | FMS1285667 வாக்காளர் பெயர்: வசந்தா கணவர் பெயர்: வெங்கடசாமி புதியபழைய வீட்டு எண்: 2-194/NA வயது: 51 இனம்: பெண் | 15 | WYG1089218 வாக்காளர் பெயர்: மார்டினா ஜிலியட் கணவர் பெயர்: ஜெயகுமார் புதியபழைய வீட்டு எண்: 2-194/- வயது: 29 இனம்: பெண் |
| 16 | WYG1088988 வாக்காளர் பெயர்: பிரவீன்குமார் தந்தை பெயர்: வெங்கடசாமி புதியபழைய வீட்டு எண்: 2-194/7-39 வயது: 24 இனம்: ஆண் | 17 | WYG0758078 வாக்காளர் பெயர்: சீனிவாசன் தந்தை பெயர்: வரதப்பா புதியபழைய வீட்டு எண்: 2-197/NA வயது: 35 இனம்: ஆண் | 18 | FMS6114482 வாக்காளர் பெயர்: மஞ்சநாத் தந்தை பெயர்: வெங்கடேசப்பா புதியபழைய வீட்டு எண்: 2-197/- வயது: 28 இனம்: ஆண் |
| 19 | WYG1284587 வாக்காளர் பெயர்: யுவராஜ் தந்தை பெயர்: வெங்கடேஷப்பா புதியபழைய வீட்டு எண்: 2-197/- வயது: 23 இனம்: ஆண் | 20 | WYG1284678 வாக்காளர் பெயர்: சதிஷ்குமார் தந்தை பெயர்: வெங்கடேசப்பா புதியபழைய வீட்டு எண்: 2-197/- வயது: 20 இனம்: ஆண் | 21 | FMS6114490 வாக்காளர் பெயர்: கிருஷ்ணன் தந்தை பெயர்: வரதப்பா புதியபழைய வீட்டு எண்: 2-198/NA வயது: 52 இனம்: ஆண் |
| 22 | FMS6114508 வாக்காளர் பெயர்: தினேஸ்குமார் தந்தை பெயர்: கோவிந்தன் புதியபழைய வீட்டு எண்: 2-198/NA வயது: 28 இனம்: ஆண் | 23 | WYG0038695 வாக்காளர் பெயர்: ஆனந்தன் தந்தை பெயர்: வெங்கடேஷ் புதியபழைய வீட்டு எண்: 2-200/NA வயது: 28 இனம்: ஆண் | 24 | WYG0595538 வாக்காளர் பெயர்: மஞ்சு கணவர் பெயர்: சந்திரசேகர் புதியபழைய வீட்டு எண்: 2-200/NA வயது: 27 இனம்: பெண் |
| 25 | WYG0038604 வாக்காளர் பெயர்: முத்து தந்தை பெயர்: ராமசாமி புதியபழைய வீட்டு எண்: 2-209A/NA வயது: 67 இனம்: ஆண் | 26 | WYG0038638 வாக்காளர் பெயர்: சின்னதம்பி தந்தை பெயர்: பரசுராமன் புதியபழைய வீட்டு எண்: 2-209A/NA வயது: 55 இனம்: ஆண் | 27 | WYG0038612 வாக்காளர் பெயர்: புஷ்பராஜ் தந்தை பெயர்: கந்தசாமி புதியபழைய வீட்டு எண்: 2-209A/NA வயது: 54 இனம்: ஆண் |
| 28 | WYG0038679 வாக்காளர் பெயர்: முருகம்மாள் கணவர் பெயர்: முத்து புதியபழைய வீட்டு எண்: 2-209A/NA வயது: 47 இனம்: பெண் | 29 | WYG0038646 வாக்காளர் பெயர்: கோவிந்தம்மா கணவர் பெயர்: சின்னதம்பி புதியபழைய வீட்டு எண்: 2-209A/NA வயது: 45 இனம்: பெண் | 30 | WYG0038620 வாக்காளர் பெயர்: மாத் கணவர் பெயர்: புஷ்பராஜ் புதியபழைய வீட்டு எண்: 2-209A/NA வயது: 32 இனம்: பெண் |

54-வேப்பனஹள்ளி சட்டமன்ற தொகுதி

பாகம் எண் 128

வாக்காளர் பட்டியல் - 2017

தொடர்ச்சி...

பிரிவு: 1-சென்னப்பள்ளி (வ.கி) மற்றும் (ஊ) சுண்டகிரி வார்டு 2, பின்கோடு : 635117

| | | | | | |
|----|--|----|---|----|---|
| 31 | WYG0038661 வாக்காளர் பெயர்: பழனி தந்தை பெயர்: முத்து புதியபழைய வீட்டு எண்: 2-209A / NA வயது: 31 இனம்: ஆண் | 32 | WYG0038653 வாக்காளர் பெயர்: லோகநாதன் தந்தை பெயர்: சின்னதம்பி புதியபழைய வீட்டு எண்: 2-209A / NA வயது: 30 இனம்: ஆண் | 33 | WYG0038687 வாக்காளர் பெயர்: மூர்த்தி தந்தை பெயர்: முத்து புதியபழைய வீட்டு எண்: 2-209A / NA வயது: 28 இனம்: ஆண் |
| 34 | WYG1284603 வாக்காளர் பெயர்: மணிகண்டன் தந்தை பெயர்: புஷ்பராஜ் புதியபழைய வீட்டு எண்: 2-209A / - வயது: 24 இனம்: ஆண் | 35 | WYG1284595 வாக்காளர் பெயர்: திருப்பதி தந்தை பெயர்: புஷ்பராஜ் புதியபழைய வீட்டு எண்: 2-209A / - வயது: 22 இனம்: ஆண் | 36 | TN/14/074/0400269 வாக்காளர் பெயர்: பசவராஜ் தந்தை பெயர்: பாலிகான் புதியபழைய வீட்டு எண்: 2-210 / NA வயது: 55 இனம்: ஆண் |
| 37 | WYG1089341 வாக்காளர் பெயர்: அஞ்சலி தேவி தந்தை பெயர்: பசவராஜ் புதியபழைய வீட்டு எண்: 2-210/ வயது: 20 இனம்: பெண் | 38 | WYG1201995 வாக்காளர் பெயர்: அஸ்வினி தந்தை பெயர்: சீனிவாசன் புதியபழைய வீட்டு எண்: 2-210A / - வயது: 20 இனம்: பெண் | 39 | WYG0595462 வாக்காளர் பெயர்: மல்லப்பா தாய் பெயர்: முனிராஜம்மா புதியபழைய வீட்டு எண்: 2-211 / NA வயது: 34 இனம்: ஆண் |
| 40 | WYG0038745 வாக்காளர் பெயர்: அமரேஷ் தந்தை பெயர்: லஷ்மணன் புதியபழைய வீட்டு எண்: 2-212A / NA வயது: 28 இனம்: ஆண் | 41 | FMS5734272 வாக்காளர் பெயர்: விஸ்வநாதன் தந்தை பெயர்: நாகராஜ் புதியபழைய வீட்டு எண்: 2-213 / NA வயது: 30 இனம்: ஆண் | 42 | WYG0758037 வாக்காளர் பெயர்: விஜயகுமார் தந்தை பெயர்: ராமசந்திரன் புதியபழைய வீட்டு எண்: 2-215/ வயது: 25 இனம்: ஆண் |
| 43 | WYG1201938 வாக்காளர் பெயர்: ஜெகதீஷ் தந்தை பெயர்: இராமசந்திரன் புதியபழைய வீட்டு எண்: 2-215/ வயது: 21 இனம்: ஆண் | 44 | WYG0038729 வாக்காளர் பெயர்: அமலா கணவர் பெயர்: அஸ்வத்தாராயணன் புதியபழைய வீட்டு எண்: 2-217A / NA வயது: 29 இனம்: பெண் | 45 | WYG0595439 வாக்காளர் பெயர்: சுமித்ரா கணவர் பெயர்: மகேஷ்வரன் புதியபழைய வீட்டு எண்: 2-217A / NA வயது: 26 இனம்: பெண் |
| 46 | WYG1284686 வாக்காளர் பெயர்: மகேஸ்வரி தந்தை பெயர்: முனிராஜ் புதியபழைய வீட்டு எண்: 2-218 / - வயது: 26 இனம்: ஆண் | 47 | WYG1089358 வாக்காளர் பெயர்: கிருஷ்ணவேணி தந்தை பெயர்: எரப்பன் புதியபழைய வீட்டு எண்: 2-222-A / - வயது: 20 இனம்: பெண் | 48 | WYG1089127 வாக்காளர் பெயர்: சசிபிரபா கணவர் பெயர்: ராஜப்பன் புதியபழைய வீட்டு எண்: 2-223 / - வயது: 20 இனம்: பெண் |
| 49 | WYG1202076 வாக்காளர் பெயர்: நிரோஷா கணவர் பெயர்: வெங்கடேசன் புதியபழைய வீட்டு எண்: 2-223 / - வயது: 22 இனம்: பெண் | 50 | WYG1201961 வாக்காளர் பெயர்: கோபால கிருஷ்ணன் தாய் பெயர்: மீனாட்சி புதியபழைய வீட்டு எண்: 2-223A/ வயது: 20 இனம்: ஆண் | 51 | TN/14/074/0400307 வாக்காளர் பெயர்: மீனாட்சி கணவர் பெயர்: மனோகரன் புதியபழைய வீட்டு எண்: 2-223A / NA வயது: 38 இனம்: பெண் |
| 52 | WYG1089119 வாக்காளர் பெயர்: சசிகலா தாய் பெயர்: மீனாட்சி புதியபழைய வீட்டு எண்: 2-223a/ வயது: 22 இனம்: பெண் | 53 | FMS3557774 வாக்காளர் பெயர்: பார்வதம்மா கணவர் பெயர்: முருகன் புதியபழைய வீட்டு எண்: 2-223B / NA வயது: 72 இனம்: பெண் | 54 | FMS1285436 வாக்காளர் பெயர்: முருகேசன் தந்தை பெயர்: கோவிந்தாச்சாரி புதியபழைய வீட்டு எண்: 2-223B / NA வயது: 44 இனம்: ஆண் |
| 55 | FMS3557477 வாக்காளர் பெயர்: மேனகா கணவர் பெயர்: முருகேசன் புதியபழைய வீட்டு எண்: 2-223B / NA வயது: 31 இனம்: பெண் | 56 | WYG0038596 வாக்காளர் பெயர்: ஆஞ்சம்மா கணவர் பெயர்: மத்துலப்பா புதியபழைய வீட்டு எண்: 2-224 / NA வயது: 34 இனம்: பெண் | 57 | WYG1165976 வாக்காளர் பெயர்: சென்னகேசவலு தாய் பெயர்: வெங்கடலட்சுமி புதியபழைய வீட்டு எண்: 2-224 / - வயது: 20 இனம்: ஆண் |
| 58 | WYG1089101 வாக்காளர் பெயர்: சஞ்சீவன் தந்தை பெயர்: ராமப்பா புதியபழைய வீட்டு எண்: 2-225 / - வயது: 65 இனம்: ஆண் | 59 | FMS6114524 வாக்காளர் பெயர்: அஞ்சலா கணவர் பெயர்: முனிராஜ் புதியபழைய வீட்டு எண்: 2-225 / NA வயது: 36 இனம்: பெண் | 60 | FMS3553732 வாக்காளர் பெயர்: ரமேஷ் தந்தை பெயர்: சஞ்சீவன் புதியபழைய வீட்டு எண்: 2-225 / - வயது: 38 இனம்: ஆண் |

54-வேப்பனஹள்ளி சட்டமன்ற தொகுதி

பாகம் எண் 128

வாக்காளர் பட்டியல் - 2017

தொடர்ச்சி...

பிரிவு: 1-சென்னப்பள்ளி (வ.கி) மற்றும் (ஊ) சுண்டகிரி வார்டு 2 , பின்கோடு : 635117

| | | | | | |
|----|---|----|---|----|--|
| 61 | WYG0595520 வாக்காளர் பெயர்: சதீஸ்குமார் தந்தை பெயர்: பீரப்பா புதியபழைய வீட்டு எண்: 2-228 / NA வயது: 26 இனம்: ஆண் | 62 | WYG0038752 வாக்காளர் பெயர்: சிவக்குமார் தந்தை பெயர்: கௌரி புதியபழைய வீட்டு எண்: 2-229 / NA வயது: 28 இனம்: ஆண் | 63 | WYG1088921 வாக்காளர் பெயர்: சுப்ரமணி தந்தை பெயர்: வெங்கடேசன் புதியபழைய வீட்டு எண்: 2-229A / - வயது: 20 இனம்: ஆண் |
| 64 | WYG1284751 வாக்காளர் பெயர்: சிவக்குமார் தந்தை பெயர்: வெங்கடேசன் புதியபழைய வீட்டு எண்: 2-229A / - வயது: 19 இனம்: ஆண் | 65 | WYG0595447 வாக்காளர் பெயர்: சின்னப்பா தந்தை பெயர்: பக்கப்பா புதியபழைய வீட்டு எண்: 2-233 / NA வயது: 60 இனம்: ஆண் | 66 | WYG0595454 வாக்காளர் பெயர்: அமராவதி கணவர் பெயர்: சின்னப்பா புதியபழைய வீட்டு எண்: 2-233 / NA வயது: 34 இனம்: பெண் |
| 67 | WYG0595488 வாக்காளர் பெயர்: நீலா கணவர் பெயர்: சிவகுமார் புதியபழைய வீட்டு எண்: 2-235-A1/ வயது: 36 இனம்: பெண் | 68 | WYG0595470 வாக்காளர் பெயர்: நதியா கணவர் பெயர்: செந்தில்குமார் புதியபழைய வீட்டு எண்: 2-235B / NA வயது: 27 இனம்: பெண் | 69 | WYG0595512 வாக்காளர் பெயர்: பாலசந்திரன் தந்தை பெயர்: பாப்பய்யா புதியபழைய வீட்டு எண்: 2-239 / NA வயது: 27 இனம்: ஆண் |
| 70 | WYG0038711 வாக்காளர் பெயர்: சிவய்யா தந்தை பெயர்: காளப்பா புதியபழைய வீட்டு எண்: 2-243 / NA வயது: 40 இனம்: ஆண் | 71 | WYG1089366 வாக்காளர் பெயர்: சுகுணா தாய் பெயர்: மாரம்மா புதியபழைய வீட்டு எண்: 2-244-A / - வயது: 20 இனம்: பெண் | 72 | TN/14/074/0399200 வாக்காளர் பெயர்: மாரம்மா தந்தை பெயர்: தம்மப்பா புதியபழைய வீட்டு எண்: 2-244A / NA வயது: 50 இனம்: பெண் |
| 73 | TN/14/074/0399984 வாக்காளர் பெயர்: திம்மராயப்பா தந்தை பெயர்: சாதப்பா புதியபழைய வீட்டு எண்: 2-244B / NA வயது: 72 இனம்: ஆண் | 74 | FMS3557873 வாக்காளர் பெயர்: பிரகாஷ் தந்தை பெயர்: திம்மராயப்பா புதியபழைய வீட்டு எண்: 2-244B / NA வயது: 35 இனம்: ஆண் | 75 | FMS3558400 வாக்காளர் பெயர்: சுஜி தந்தை பெயர்: பிரகாஷ் புதியபழைய வீட்டு எண்: 2-244B / NA வயது: 31 இனம்: பெண் |
| 76 | WYG0991216 வாக்காளர் பெயர்: பவ்யா கணவர் பெயர்: பால்ராஜ் புதியபழைய வீட்டு எண்: 2-247/ வயது: 23 இனம்: பெண் | 77 | WYG1089044 வாக்காளர் பெயர்: சந்தியா தந்தை பெயர்: பால்ராஜ் புதியபழைய வீட்டு எண்: 2-247 / - வயது: 20 இனம்: பெண் | 78 | WYG0758094 வாக்காளர் பெயர்: சீனிவாசன் தந்தை பெயர்: ஐயப்பா புதியபழைய வீட்டு எண்: 2-252/ வயது: 29 இனம்: ஆண் |
| 79 | WYG0758102 வாக்காளர் பெயர்: பாலசந்திரன் தந்தை பெயர்: முத்த ரங்கப்பா புதியபழைய வீட்டு எண்: 2-253/ வயது: 25 இனம்: ஆண் | 80 | WYG0038703 வாக்காளர் பெயர்: சீனிவாசன் தந்தை பெயர்: ராமய்யா புதியபழைய வீட்டு எண்: 2-254 / NA வயது: 27 இனம்: ஆண் | 81 | WYG1201904 வாக்காளர் பெயர்: சுப்பிரமணி தந்தை பெயர்: இராமையா புதியபழைய வீட்டு எண்: 2-254 / 7-35 வயது: 20 இனம்: ஆண் |
| 82 | WYG1088962 வாக்காளர் பெயர்: பவித்ரா தந்தை பெயர்: ராமையா புதியபழைய வீட்டு எண்: 2-254 / 7-35 வயது: 22 இனம்: பெண் | 83 | FMS6114532 வாக்காளர் பெயர்: ரவிக்குமார் தந்தை பெயர்: ஜிஞ்சப்பா புதியபழைய வீட்டு எண்: 2-257 / NA வயது: 28 இனம்: ஆண் | 84 | WYG0595496 வாக்காளர் பெயர்: ரேணுகா கணவர் பெயர்: ரவிக்குமார் புதியபழைய வீட்டு எண்: 2-257 / NA வயது: 26 இனம்: பெண் |
| 85 | WYG1166008 வாக்காளர் பெயர்: புஷ்பா தந்தை பெயர்: ரங்கப்பன் புதியபழைய வீட்டு எண்: 2-259 / - வயது: 20 இனம்: பெண் | 86 | WYG1284769 வாக்காளர் பெயர்: பாலசேகர் தந்தை பெயர்: ரங்கப்பா புதியபழைய வீட்டு எண்: 2-259 / - வயது: 19 இனம்: ஆண் | 87 | WYG0595504 வாக்காளர் பெயர்: லட்சுமி கணவர் பெயர்: பால்ராஜ் புதியபழைய வீட்டு எண்: 2-261 / NA வயது: 27 இனம்: பெண் |
| 88 | WYG1089002 வாக்காளர் பெயர்: சங்கீதா கணவர் பெயர்: அம்பிலியப்பா புதியபழைய வீட்டு எண்: 2-261/ வயது: 25 இனம்: பெண் | 89 | WYG1088947 வாக்காளர் பெயர்: அம்பிலியப்பா தந்தை பெயர்: பாலப்பா புதியபழைய வீட்டு எண்: 2-261 / - வயது: 27 இனம்: ஆண் | 90 | WYG0758086 வாக்காளர் பெயர்: பாலகொண்டன் தந்தை பெயர்: திம்மக்கா புதியபழைய வீட்டு எண்: 2-264 / NA வயது: 24 இனம்: ஆண் |

54-வேப்பனஹள்ளி சட்டமன்ற தொகுதி

பாகம் எண் 128

வாக்காளர் பட்டியல் - 2017

தொடர்ச்சி...

பிரிவு: 1-சென்னப்பள்ளி (வ.கி) மற்றும் (ஊ) சுண்டகிரி வார்டு 2 , பின்கோடு : 635117

| | | | | | |
|-----|--|-----|--|-----|---|
| 91 | WYG1324110 வாக்காளர் பெயர்: முருகேசன் தந்தை பெயர்: திம்மராயப்பா புதியபழைய வீட்டு எண்: 2-264A / - வயது: 21 இனம்: ஆண் | 92 | WYG1284785 வாக்காளர் பெயர்: வசந்தகுமார் தந்தை பெயர்: திம்மப்பா புதியபழைய வீட்டு எண்: 2-269B / - வயது: 19 இனம்: ஆண் | 93 | WYG1201953 வாக்காளர் பெயர்: பாக்யராஜ் தந்தை பெயர்: ரங்கப்பா புதியபழைய வீட்டு எண்: 2-283 / - வயது: 20 இனம்: ஆண் |
| 94 | WYG1088939 வாக்காளர் பெயர்: கெம்பம்மா கணவர் பெயர்: ஸ்ரீரங்கப்பா புதியபழைய வீட்டு எண்: 2-449 / - வயது: 57 இனம்: பெண் | 95 | WYG1089226 வாக்காளர் பெயர்: சத்யா கணவர் பெயர்: சந்தோஷ்குமார் புதியபழைய வீட்டு எண்: 4-671 / - வயது: 22 இனம்: பெண் | 96 | WYG1201987 வாக்காளர் பெயர்: குமார் தந்தை பெயர்: சின்னபையன் புதியபழைய வீட்டு எண்: 4-681 / 2-61 வயது: 20 இனம்: ஆண் |
| 97 | TN/14/074/0378031 வாக்காளர் பெயர்: சென்னம்மா கணவர் பெயர்: திம்மராயப்பா புதியபழைய வீட்டு எண்: 5-77-1 / NA வயது: 78 இனம்: பெண் | 98 | FMS3557907 வாக்காளர் பெயர்: லட்சுமி கணவர் பெயர்: முனிராஜ் புதியபழைய வீட்டு எண்: 5-77-1 / NA வயது: 51 இனம்: பெண் | 99 | WYG1089069 வாக்காளர் பெயர்: புஷ்பா கணவர் பெயர்: லோகநாதன் புதியபழைய வீட்டு எண்: 128 / 136 வயது: 22 இனம்: பெண் |
| 100 | WYG1089184 வாக்காளர் பெயர்: அமமு கணவர் பெயர்: பிரகாசம் புதியபழைய வீட்டு எண்: 184-a2 / - வயது: 23 இனம்: பெண் | 101 | FMS1286228 வாக்காளர் பெயர்: சசீலா கணவர் பெயர்: நந்தியப்பன் புதியபழைய வீட்டு எண்: 184-A / NA வயது: 51 இனம்: பெண் | 102 | FMS3557352 வாக்காளர் பெயர்: பிரகாசம் தாய் பெயர்: சசீலா புதியபழைய வீட்டு எண்: 184-A / NA வயது: 34 இனம்: ஆண் |
| 103 | FMS1285170 வாக்காளர் பெயர்: ஜெயசங்கர் தந்தை பெயர்: இராமாச்சாரி புதியபழைய வீட்டு எண்: 184-B / NA வயது: 46 இனம்: ஆண் | 104 | FMS3557758 வாக்காளர் பெயர்: புஷ்பா கணவர் பெயர்: ஜெயசங்கர் புதியபழைய வீட்டு எண்: 184-B / NA வயது: 35 இனம்: பெண் | 105 | TN/14/074/0400122 வாக்காளர் பெயர்: பாபு தந்தை பெயர்: ராஜமாணிக்கம் புதியபழைய வீட்டு எண்: 184-D / NA வயது: 44 இனம்: ஆண் |
| 106 | FMS3557691 வாக்காளர் பெயர்: சசிகலா கணவர் பெயர்: பாபு புதியபழைய வீட்டு எண்: 184-D / NA வயது: 42 இனம்: பெண் | 107 | TN/14/074/0400114 வாக்காளர் பெயர்: சங்கர் தந்தை பெயர்: ராஜமாணிக்கம் புதியபழைய வீட்டு எண்: 184-E / NA வயது: 42 இனம்: ஆண் | 108 | FMS3561586 வாக்காளர் பெயர்: அணுராதா கணவர் பெயர்: சங்கர் புதியபழைய வீட்டு எண்: 184-E / NA வயது: 38 இனம்: பெண் |
| 109 | FMS3561594 வாக்காளர் பெயர்: குமார் தந்தை பெயர்: ராஜமாணிக்கம் புதியபழைய வீட்டு எண்: 184-F / NA வயது: 38 இனம்: ஆண் | 110 | TN/14/074/0399506 வாக்காளர் பெயர்: மங்கம்மாள் கணவர் பெயர்: அன்னையப்பா புதியபழைய வீட்டு எண்: 192-A / NA வயது: 82 இனம்: பெண் | 111 | FMS3561297 வாக்காளர் பெயர்: சசீலா கணவர் பெயர்: கிருஷ்ணன் புதியபழைய வீட்டு எண்: 192-A / NA வயது: 65 இனம்: பெண் |
| 112 | TN/14/074/0399515 வாக்காளர் பெயர்: லட்சுமி கணவர் பெயர்: முனிராஜ் புதியபழைய வீட்டு எண்: 192-A / NA வயது: 47 இனம்: பெண் | 113 | FMS3561040 வாக்காளர் பெயர்: சந்திரசேகர் தந்தை பெயர்: கிருஷ்ணன் புதியபழைய வீட்டு எண்: 192-A / NA வயது: 37 இனம்: ஆண் | 114 | FMS3561784 வாக்காளர் பெயர்: வேணுகோபால் தந்தை பெயர்: கிருஷ்ணன் புதியபழைய வீட்டு எண்: 192-A / NA வயது: 35 இனம்: ஆண் |
| 115 | FMS3561289 வாக்காளர் பெயர்: ஈஸ்வரி கணவர் பெயர்: சந்திரசேகர் புதியபழைய வீட்டு எண்: 192-A / NA வயது: 32 இனம்: பெண் | 116 | FMS3561701 வாக்காளர் பெயர்: ஜெயக்குமார் தந்தை பெயர்: வெங்கடசாமி புதியபழைய வீட்டு எண்: 194 / NA வயது: 32 இனம்: ஆண் | 117 | TN/14/074/0399978 வாக்காளர் பெயர்: ரங்கப்பா தந்தை பெயர்: மல்லப்பா புதியபழைய வீட்டு எண்: 195 / NA வயது: 70 இனம்: ஆண் |
| 118 | TN/14/074/0399508 வாக்காளர் பெயர்: மங்கம்மா கணவர் பெயர்: ரங்கப்பா புதியபழைய வீட்டு எண்: 195 / NA வயது: 42 இனம்: பெண் | 119 | FMS5734223 வாக்காளர் பெயர்: வெங்கடேசப்பா தந்தை பெயர்: வரதப்பா புதியபழைய வீட்டு எண்: 197 / NA வயது: 47 இனம்: ஆண் | 120 | FMS1285055 வாக்காளர் பெயர்: கல்யாணி கணவர் பெயர்: வெங்கடேசப்பா புதியபழைய வீட்டு எண்: 197 / NA வயது: 39 இனம்: பெண் |

54-வேப்பனஹள்ளி சட்டமன்ற தொகுதி

பாகம் எண் 128

வாக்காளர் பட்டியல் - 2017

தொடர்ச்சி...

பிரிவு: 1-சென்னப்பள்ளி (வ.கி) மற்றும் (ஊ) சுண்டகிரி வார்டு 2 , பின்கோடு : 635117

| | | | | | |
|-----|--|-----|---|-----|--|
| 121 | TN/14/074/0399360 வாக்காளர் பெயர்: யசோதா கணவர் பெயர்: கிருஷ்ணன் புதியபழைய வீட்டு எண்: 198 / NA வயது: 42 இனம்: பெண் | 122 | TN/14/074/0400244 வாக்காளர் பெயர்: தனலட்சுமி கணவர் பெயர்: கோவிந்தராஜ் புதியபழைய வீட்டு எண்: 198-B1 / NA வயது: 49 இனம்: பெண் | 123 | FMS1285493 வாக்காளர் பெயர்: சீனிவாசன் தந்தை பெயர்: வரதப்பா புதியபழைய வீட்டு எண்: 198A / NA வயது: 40 இனம்: ஆண் |
| 124 | TN/14/074/0399853 வாக்காளர் பெயர்: ரமாதேவி கணவர் பெயர்: சீனிவாசன் புதியபழைய வீட்டு எண்: 198A / NA வயது: 32 இனம்: பெண் | 125 | TN/14/074/0400210 வாக்காளர் பெயர்: வெங்கடேஷ் தந்தை பெயர்: நாராயணப்பா புதியபழைய வீட்டு எண்: 200 / NA வயது: 52 இனம்: ஆண் | 126 | FMS3561198 வாக்காளர் பெயர்: விஜயம்மா கணவர் பெயர்: வெங்கடேஷ் புதியபழைய வீட்டு எண்: 200 / NA வயது: 47 இனம்: பெண் |
| 127 | FMS5734231 வாக்காளர் பெயர்: சந்திரசேகர் தந்தை பெயர்: வெங்கடேஷ் புதியபழைய வீட்டு எண்: 200 / NA வயது: 34 இனம்: ஆண் | 128 | TN/14/074/0400295 வாக்காளர் பெயர்: விஜயகுமாரி கணவர் பெயர்: கோவர்தனசெட்டி புதியபழைய வீட்டு எண்: 200-A / NA வயது: 64 இனம்: பெண் | 129 | TN/14/074/0400253 வாக்காளர் பெயர்: பாலாஜி தந்தை பெயர்: கோவர்தனசெட்டி புதியபழைய வீட்டு எண்: 200-A / NA வயது: 42 இனம்: ஆண் |
| 130 | TN/14/074/0400249 வாக்காளர் பெயர்: ராஜா தந்தை பெயர்: கோவர்தனசெட்டி புதியபழைய வீட்டு எண்: 200-A / NA வயது: 40 இனம்: ஆண் | 131 | FMS3557337 வாக்காளர் பெயர்: பவுளராஜ் தந்தை பெயர்: கோவர்தனசெட்டி புதியபழைய வீட்டு எண்: 200-A / NA வயது: 36 இனம்: ஆண் | 132 | TN/14/074/0400271 வாக்காளர் பெயர்: பாப்பம்மாள் கணவர் பெயர்: நாராயணப்பா புதியபழைய வீட்டு எண்: 200-B / NA வயது: 70 இனம்: பெண் |
| 133 | FMS3560182 வாக்காளர் பெயர்: பரசுராமன் தந்தை பெயர்: பெருமாள் புதியபழைய வீட்டு எண்: 209-A / NA வயது: 77 இனம்: ஆண் | 134 | FMS3561313 வாக்காளர் பெயர்: பெரியக்கா கணவர் பெயர்: பரசுராமன் புதியபழைய வீட்டு எண்: 209-A / NA வயது: 72 இனம்: பெண் | 135 | FMS5734249 வாக்காளர் பெயர்: கிருஷ்ணம்மாள் கணவர் பெயர்: பாலப்பா புதியபழைய வீட்டு எண்: 210 / NA வயது: 71 இனம்: பெண் |
| 136 | TN/14/074/1285584 வாக்காளர் பெயர்: சரோஜா கணவர் பெயர்: பசுவராஜ் புதியபழைய வீட்டு எண்: 210 / NA வயது: 44 இனம்: பெண் | 137 | TN/14/074/0400140 வாக்காளர் பெயர்: சீனிவாசன் தந்தை பெயர்: அன்னையப்பா புதியபழைய வீட்டு எண்: 210-A / NA வயது: 48 இனம்: ஆண் | 138 | FMS5734256 வாக்காளர் பெயர்: வரலட்சுமி கணவர் பெயர்: சீனிவாசன் புதியபழைய வீட்டு எண்: 210-A / NA வயது: 42 இனம்: பெண் |
| 139 | TN/14/074/0399841 வாக்காளர் பெயர்: சின்னமுனியப்பா தந்தை பெயர்: சின்னமுத்தப்பா புதியபழைய வீட்டு எண்: 211 / NA வயது: 62 இனம்: ஆண் | 140 | TN/14/074/0399202 வாக்காளர் பெயர்: திம்மாஜம்மா கணவர் பெயர்: சின்னமுனியப்பா புதியபழைய வீட்டு எண்: 211 / NA வயது: 57 இனம்: பெண் | 141 | FMS5734264 வாக்காளர் பெயர்: முனிராஜம்மா தந்தை பெயர்: சின்னமுனியப்பா புதியபழைய வீட்டு எண்: 211 / NA வயது: 31 இனம்: பெண் |
| 142 | TN/14/074/0400172 வாக்காளர் பெயர்: நாகராஜ் தந்தை பெயர்: நாராயணப்பா புதியபழைய வீட்டு எண்: 213 / NA வயது: 56 இனம்: ஆண் | 143 | TN/14/074/0400245 வாக்காளர் பெயர்: சரோஜா கணவர் பெயர்: நாகராஜ் புதியபழைய வீட்டு எண்: 213 / NA வயது: 48 இனம்: பெண் | 144 | TN/14/074/0399544 வாக்காளர் பெயர்: தானம்மா கணவர் பெயர்: இராமச்சந்திரன் புதியபழைய வீட்டு எண்: 216 / NA வயது: 56 இனம்: பெண் |
| 145 | FMS3561354 வாக்காளர் பெயர்: முனிராஜ் தந்தை பெயர்: இராமச்சந்திரன் புதியபழைய வீட்டு எண்: 216-A / NA வயது: 36 இனம்: ஆண் | 146 | FMS3561214 வாக்காளர் பெயர்: கிருஷ்ணவேணி கணவர் பெயர்: முனிராஜ் புதியபழைய வீட்டு எண்: 216-A / NA வயது: 32 இனம்: பெண் | 147 | TN/14/074/0399540 வாக்காளர் பெயர்: அரியம்மா கணவர் பெயர்: கிருஷ்ணப்பா புதியபழைய வீட்டு எண்: 216-B / NA வயது: 57 இனம்: பெண் |
| 148 | FMS3561206 வாக்காளர் பெயர்: ராதம்மா கணவர் பெயர்: கண்ணப்பா புதியபழைய வீட்டு எண்: 216-B / NA வயது: 32 இனம்: பெண் | 149 | TN/14/074/0399199 வாக்காளர் பெயர்: நஞ்சம்மா கணவர் பெயர்: ஸ்ரீரங்கப்பா புதியபழைய வீட்டு எண்: 217 / NA வயது: 60 இனம்: பெண் | 150 | TN/14/074/0399600 வாக்காளர் பெயர்: ராமலிங்காச்சாரி தந்தை பெயர்: வெங்கடாச்சாரி புதியபழைய வீட்டு எண்: 217-A / NA வயது: 62 இனம்: ஆண் |

54-வேப்பனஹள்ளி சட்டமன்ற தொகுதி

பாகம் எண் 128

வாக்காளர் பட்டியல் - 2017

தொடர்ச்சி...

பிரிவு: 1-சென்னப்பள்ளி (வ.கி) மற்றும் (ஊ) சுண்டகிரி வார்டு 2 , பின்கோடு : 635117

| | | | | | |
|-----|--|-----|---|-----|---|
| 151 | TN/14/074/0399005 வாக்காளர் பெயர்: ருக்குமணி கணவர் பெயர்: ராமலிங்காச்சாரி புதியபழைய வீட்டு எண்: 217-A / NA வயது: 54 இனம்: பெண் | 152 | FMS3558392 வாக்காளர் பெயர்: மகேஷ் தந்தை பெயர்: ராமலிங்காச்சாரி புதியபழைய வீட்டு எண்: 217-A / NA வயது: 39 இனம்: ஆண் | 153 | FMS3558335 வாக்காளர் பெயர்: அஸ்வத்தநாராயணன் தந்தை பெயர்: ராமலிங்காச்சாரி புதியபழைய வீட்டு எண்: 217-A / NA வயது: 38 இனம்: ஆண் |
| 154 | TN/14/074/0400057 வாக்காளர் பெயர்: திம்மராயப்பா தந்தை பெயர்: திம்மப்பா புதியபழைய வீட்டு எண்: 218 / NA வயது: 72 இனம்: ஆண் | 155 | TN/14/074/0399548 வாக்காளர் பெயர்: சின்னம்மா கணவர் பெயர்: திம்மராயப்பா புதியபழைய வீட்டு எண்: 218 / NA வயது: 67 இனம்: பெண் | 156 | FMS3559283 வாக்காளர் பெயர்: கெஞ்சப்பா தந்தை பெயர்: திம்மராயப்பா புதியபழைய வீட்டு எண்: 218 / NA வயது: 35 இனம்: ஆண் |
| 157 | FMS3561438 வாக்காளர் பெயர்: திம்மப்பன் தந்தை பெயர்: திம்மராயப்பா புதியபழைய வீட்டு எண்: 218 / NA வயது: 33 இனம்: ஆண் | 158 | FMS3558053 வாக்காளர் பெயர்: வெங்கடேஷ் தந்தை பெயர்: திம்மராயப்பா புதியபழைய வீட்டு எண்: 218 / NA வயது: 31 இனம்: ஆண் | 159 | FMS3561321 வாக்காளர் பெயர்: ராணியம்மா கணவர் பெயர்: சின்னப்பா புதியபழைய வீட்டு எண்: 219 / NA வயது: 40 இனம்: பெண் |
| 160 | TN/14/074/0400001 வாக்காளர் பெயர்: முனியப்பா தந்தை பெயர்: திம்மராயப்பா புதியபழைய வீட்டு எண்: 220 / NA வயது: 43 இனம்: ஆண் | 161 | FMS1286061 வாக்காளர் பெயர்: அலமேலு கணவர் பெயர்: முனியப்பா புதியபழைய வீட்டு எண்: 220 / NA வயது: 37 இனம்: பெண் | 162 | TN/14/074/0400090 வாக்காளர் பெயர்: ஐயப்பா தந்தை பெயர்: ஸ்ரீரங்கப்பா புதியபழைய வீட்டு எண்: 221 / NA வயது: 61 இனம்: ஆண் |
| 163 | TN/14/074/0400261 வாக்காளர் பெயர்: கெம்பம்மா கணவர் பெயர்: ஐயப்பா புதியபழைய வீட்டு எண்: 221 / NA வயது: 57 இனம்: பெண் | 164 | FMS3561230 வாக்காளர் பெயர்: ரங்கநாதன் தந்தை பெயர்: ஐயப்பா புதியபழைய வீட்டு எண்: 221 / NA வயது: 37 இனம்: ஆண் | 165 | FMS3561495 வாக்காளர் பெயர்: ரத்தினம்மா கணவர் பெயர்: ரங்கநாதன் புதியபழைய வீட்டு எண்: 221 / NA வயது: 32 இனம்: பெண் |
| 166 | TN/14/074/0400346 வாக்காளர் பெயர்: நாகப்பா தந்தை பெயர்: அம்பிலியப்பா புதியபழைய வீட்டு எண்: 222 / NA வயது: 82 இனம்: ஆண் | 167 | FMS1285105 வாக்காளர் பெயர்: முனியம்மா தந்தை பெயர்: நாகப்பா புதியபழைய வீட்டு எண்: 222 / NA வயது: 69 இனம்: பெண் | 168 | FMS3557618 வாக்காளர் பெயர்: முனிரத்தினம்மா கணவர் பெயர்: அம்பிலியப்பன் புதியபழைய வீட்டு எண்: 222 / NA வயது: 39 இனம்: பெண் |
| 169 | TN/14/074/0400347 வாக்காளர் பெயர்: எரரப்பா தந்தை பெயர்: நாகப்பா புதியபழைய வீட்டு எண்: 222-A / NA வயது: 45 இனம்: ஆண் | 170 | TN/14/074/0400348 வாக்காளர் பெயர்: தனலட்சுமி கணவர் பெயர்: எரரப்பா புதியபழைய வீட்டு எண்: 222-A / NA வயது: 42 இனம்: பெண் | 171 | TN/14/074/0399846 வாக்காளர் பெயர்: கோவிந்தாச்சாரி தந்தை பெயர்: முனுசாமிஆச்சாரி புதியபழைய வீட்டு எண்: 223 / NA வயது: 79 இனம்: ஆண் |
| 172 | TN/14/074/0399323 வாக்காளர் பெயர்: சீதம்மாள் கணவர் பெயர்: கோவிந்தாச்சாரி புதியபழைய வீட்டு எண்: 223 / NA வயது: 62 இனம்: பெண் | 173 | TN/14/074/0400079 வாக்காளர் பெயர்: வெங்கடேசன் தந்தை பெயர்: கோவிந்தாச்சாரி புதியபழைய வீட்டு எண்: 223 / NA வயது: 36 இனம்: ஆண் | 174 | FMS1284942 வாக்காளர் பெயர்: ராஜப்பன் தந்தை பெயர்: கோவிந்தாச்சாரி புதியபழைய வீட்டு எண்: 223 / NA வயது: 33 இனம்: ஆண் |
| 175 | FMS3557386 வாக்காளர் பெயர்: வெங்கடலட்சுமி தாய் பெயர்: சென்னம்மா புதியபழைய வீட்டு எண்: 224 / NA வயது: 42 இனம்: பெண் | 176 | TN/14/074/0399069 வாக்காளர் பெயர்: சின்னம்மா கணவர் பெயர்: இராமநாயுடு புதியபழைய வீட்டு எண்: 225 / NA வயது: 87 இனம்: பெண் | 177 | TN/14/074/1285006 வாக்காளர் பெயர்: கண்ணம்மா கணவர் பெயர்: வெங்கடப்பா புதியபழைய வீட்டு எண்: 227 / NA வயது: 62 இனம்: பெண் |
| 178 | FMS3557816 வாக்காளர் பெயர்: சுசீலா கணவர் பெயர்: பீரப்பா புதியபழைய வீட்டு எண்: 228 / NA வயது: 42 இனம்: பெண் | 179 | TN/14/074/0399444 வாக்காளர் பெயர்: காசியம்மா கணவர் பெயர்: முனியப்பா புதியபழைய வீட்டு எண்: 229-A / NA வயது: 62 இனம்: பெண் | 180 | TN/14/074/0400173 வாக்காளர் பெயர்: வெங்கடேஷ் தந்தை பெயர்: முனியப்பன் புதியபழைய வீட்டு எண்: 229-A / NA வயது: 42 இனம்: ஆண் |

54-வேப்பனஹள்ளி சட்டமன்ற தொகுதி

பாகம் எண் 128

வாக்காளர் பட்டியல் - 2017

தொடர்ச்சி...

பிரிவு: 1-சென்னப்பள்ளி (வ.கி) மற்றும் (ஊ) சுண்டகிரி வார்டு 2 , பின்கோடு : 635117

| | | | | | |
|-----|--|-----|--|-----|---|
| 181 | TN/14/074/0399348 வாக்காளர் பெயர்: மஞ்சளா கணவர் பெயர்: வெங்கடேஷ் புதியபழைய வீட்டு எண்: 229-A / NA வயது: 40 இனம்: பெண் | 182 | TN/14/074/0399963 வாக்காளர் பெயர்: சீனிவாசன் தந்தை பெயர்: முனியப்பன் புதியபழைய வீட்டு எண்: 229-B / NA வயது: 40 இனம்: ஆண் | 183 | FMS3557550 வாக்காளர் பெயர்: நிர்மலா கணவர் பெயர்: சீனிவாசன் புதியபழைய வீட்டு எண்: 229-B / NA வயது: 32 இனம்: பெண் |
| 184 | FMS5734298 வாக்காளர் பெயர்: பெள்ளம்மாள் கணவர் பெயர்: பொண்ணுசாமி புதியபழைய வீட்டு எண்: 229-C / NA வயது: 62 இனம்: பெண் | 185 | TN/14/074/0399514 வாக்காளர் பெயர்: கௌரி கணவர் பெயர்: சென்றயாப்பன் புதியபழைய வீட்டு எண்: 229-C / NA வயது: 52 இனம்: பெண் | 186 | FMS1285360 வாக்காளர் பெயர்: லட்சுமணன் தந்தை பெயர்: கோலாட்டி முனியப்பா புதியபழைய வீட்டு எண்: 232 / NA வயது: 40 இனம்: ஆண் |
| 187 | TN/14/074/0400279 வாக்காளர் பெயர்: கமலம்மா கணவர் பெயர்: திம்மராயப்பா புதியபழைய வீட்டு எண்: 232-A / NA வயது: 39 இனம்: பெண் | 188 | TN/14/074/0399621 வாக்காளர் பெயர்: ராமையா தந்தை பெயர்: பொக்கப்பன் புதியபழைய வீட்டு எண்: 234 / NA வயது: 59 இனம்: ஆண் | 189 | TN/14/074/0399201 வாக்காளர் பெயர்: ரத்தணம்மா கணவர் பெயர்: ராமையா புதியபழைய வீட்டு எண்: 234 / NA வயது: 54 இனம்: பெண் |
| 190 | FMS5734306 வாக்காளர் பெயர்: வெங்கடசாமி தந்தை பெயர்: ரங்கப்பா புதியபழைய வீட்டு எண்: 235 / NA வயது: 67 இனம்: ஆண் | 191 | FMS5734314 வாக்காளர் பெயர்: பார்வதி கணவர் பெயர்: வெங்கடசாமி புதியபழைய வீட்டு எண்: 235 / NA வயது: 52 இனம்: பெண் | 192 | FMS1285352 வாக்காளர் பெயர்: நீலகண்டாச்சாரி தந்தை பெயர்: வெங்கடாச்சாரி புதியபழைய வீட்டு எண்: 235-A1 / NA வயது: 71 இனம்: ஆண் |
| 193 | TN/14/074/0399559 வாக்காளர் பெயர்: நாகரத்தினம் கணவர் பெயர்: நீலகண்டாச்சாரி புதியபழைய வீட்டு எண்: 235-A1 / NA வயது: 60 இனம்: பெண் | 194 | FMS3557972 வாக்காளர் பெயர்: இரமேஷ் தந்தை பெயர்: நீலகண்டாச்சாரி புதியபழைய வீட்டு எண்: 235-A2 / NA வயது: 39 இனம்: ஆண் | 195 | FMS3557675 வாக்காளர் பெயர்: சுமதி கணவர் பெயர்: இரமேஷ் புதியபழைய வீட்டு எண்: 235-A2 / NA வயது: 33 இனம்: பெண் |
| 196 | TN/14/074/0400041 வாக்காளர் பெயர்: நாகராஜன் தந்தை பெயர்: கோவிந்தாச்சாரி புதியபழைய வீட்டு எண்: 235-B / NA வயது: 70 இனம்: ஆண் | 197 | FMS1285204 வாக்காளர் பெயர்: ஜலேந்திரகுமார் தந்தை பெயர்: நாகராஜன் புதியபழைய வீட்டு எண்: 235-B / NA வயது: 41 இனம்: ஆண் | 198 | TN/14/074/0400254 வாக்காளர் பெயர்: லட்சுமணன் தந்தை பெயர்: நாராயணப்பா புதியபழைய வீட்டு எண்: 235-C / NA வயது: 40 இனம்: ஆண் |
| 199 | FMS3557840 வாக்காளர் பெயர்: சங்கீதா கணவர் பெயர்: லட்சுமணன் புதியபழைய வீட்டு எண்: 235-C / NA வயது: 35 இனம்: பெண் | 200 | FMS5734322 வாக்காளர் பெயர்: விஸ்வநாதன் தந்தை பெயர்: நாகராஜன் புதியபழைய வீட்டு எண்: 235B / NA வயது: 38 இனம்: ஆண் | 201 | FMS5734330 வாக்காளர் பெயர்: செந்தில் குமார் தந்தை பெயர்: நாகராஜன் புதியபழைய வீட்டு எண்: 235B / NA வயது: 36 இனம்: ஆண் |
| 202 | FMS3559697 வாக்காளர் பெயர்: சாந்தி தந்தை பெயர்: ஜலேந்திரகுமார் புதியபழைய வீட்டு எண்: 235B / NA வயது: 31 இனம்: ஆண் | 203 | FMS3559929 வாக்காளர் பெயர்: ஸ்ரீராமன் தந்தை பெயர்: ஜயப்பன் புதியபழைய வீட்டு எண்: 236 / NA வயது: 39 இனம்: ஆண் | 204 | FMS3559531 வாக்காளர் பெயர்: வனிதா தந்தை பெயர்: ஸ்ரீராமன் புதியபழைய வீட்டு எண்: 236 / NA வயது: 32 இனம்: பெண் |
| 205 | TN/14/074/0399374 வாக்காளர் பெயர்: மங்கம்மா கணவர் பெயர்: மரியப்பா புதியபழைய வீட்டு எண்: 237 / NA வயது: 40 இனம்: பெண் | 206 | FMS1285303 வாக்காளர் பெயர்: ரங்கப்பா தந்தை பெயர்: முனிரங்கப்பா புதியபழைய வீட்டு எண்: 238 / NA வயது: 50 இனம்: ஆண் | 207 | TN/14/074/0400219 வாக்காளர் பெயர்: யசோதா கணவர் பெயர்: ரங்கப்பா புதியபழைய வீட்டு எண்: 238 / NA வயது: 47 இனம்: பெண் |
| 208 | TN/14/074/0400136 வாக்காளர் பெயர்: பாப்பையா தந்தை பெயர்: முனிரங்கப்பா புதியபழைய வீட்டு எண்: 239 / NA வயது: 52 இனம்: ஆண் | 209 | TN/14/074/0399496 வாக்காளர் பெயர்: ரத்தினம்மா கணவர் பெயர்: பாப்பையா புதியபழைய வீட்டு எண்: 239 / NA வயது: 42 இனம்: பெண் | 210 | FMS5734348 வாக்காளர் பெயர்: பசுவராஜ் தந்தை பெயர்: பாப்பையா புதியபழைய வீட்டு எண்: 239 / NA வயது: 31 இனம்: ஆண் |

54-வேப்பனஹள்ளி சட்டமன்ற தொகுதி

பாகம் எண் 128

வாக்காளர் பட்டியல் - 2017

தொடர்ச்சி...

பிரிவு: 1-சென்னப்பள்ளி (வ.கி) மற்றும் (ஊ) சுண்டகிரி வார்டு 2 , பின்கோடு : 635117

| | | | | | |
|-----|--|-----|---|-----|--|
| 211 | TN/14/074/0399571 வாக்காளர் பெயர்: கெம்பம்மா தந்தை பெயர்: ஜயப்பா புதியபழைய வீட்டு எண்: 240 / NA வயது: 69 இனம்: ஆண் | 212 | TN/14/074/0400223 வாக்காளர் பெயர்: கிருஷ்ணப்பா தந்தை பெயர்: ஜயப்பா புதியபழைய வீட்டு எண்: 240 / NA வயது: 49 இனம்: ஆண் | 213 | TN/14/074/0399572 வாக்காளர் பெயர்: பசம்மா தந்தை பெயர்: கிருஷ்ணப்பா புதியபழைய வீட்டு எண்: 240 / NA வயது: 44 இனம்: பெண் |
| 214 | FMS5734355 வாக்காளர் பெயர்: சாந்தம்மா மற்றவர் பெயர்: கிருஷ்ணப்பா புதியபழைய வீட்டு எண்: 240 / NA வயது: 38 இனம்: பெண் | 215 | TN/14/074/0400137 வாக்காளர் பெயர்: சங்கரப்பா தந்தை பெயர்: ஸ்ரீரங்கப்பா புதியபழைய வீட்டு எண்: 241 / NA வயது: 47 இனம்: பெண் | 216 | TN/14/074/0400218 வாக்காளர் பெயர்: பசம்மா தந்தை பெயர்: சங்கரப்பா புதியபழைய வீட்டு எண்: 241 / NA வயது: 40 இனம்: ஆண் |
| 217 | TN/14/074/0399407 வாக்காளர் பெயர்: பீரம்மா தந்தை பெயர்: சிக்கண்ணா புதியபழைய வீட்டு எண்: 242 / NA வயது: 54 இனம்: பெண் | 218 | FMS3559689 வாக்காளர் பெயர்: கிருஷ்ணன் தந்தை பெயர்: சிக்கண்ணா புதியபழைய வீட்டு எண்: 242 / NA வயது: 37 இனம்: ஆண் | 219 | FMS3559853 வாக்காளர் பெயர்: ஸ்ரீராமன் தந்தை பெயர்: சிக்கண்ணா புதியபழைய வீட்டு எண்: 242 / NA வயது: 35 இனம்: ஆண் |
| 220 | FMS3558863 வாக்காளர் பெயர்: ராஜ்குமாரி தந்தை பெயர்: கிருஷ்ணன் புதியபழைய வீட்டு எண்: 242 / NA வயது: 33 இனம்: பெண் | 221 | TN/14/074/0399094 வாக்காளர் பெயர்: பெல்லம்மா மற்றவர் பெயர்: முனுசாமி புதியபழைய வீட்டு எண்: 243 / NA வயது: 69 இனம்: பெண் | 222 | FMS3557865 வாக்காளர் பெயர்: நாகலட்சுமி கணவர் பெயர்: சிவா புதியபழைய வீட்டு எண்: 243 / NA வயது: 34 இனம்: பெண் |
| 223 | FMS1284827 வாக்காளர் பெயர்: கொண்டப்பன் தந்தை பெயர்: கோவிந்தப்பா புதியபழைய வீட்டு எண்: 244 / NA வயது: 41 இனம்: ஆண் | 224 | FMS3557410 வாக்காளர் பெயர்: சிவம்மாள் தந்தை பெயர்: கொண்டப்பன் புதியபழைய வீட்டு எண்: 244 / NA வயது: 32 இனம்: பெண் | 225 | FMS3557121 வாக்காளர் பெயர்: தேவேந்திரநாயுடு தந்தை பெயர்: சின்னையநாயுடு புதியபழைய வீட்டு எண்: 244A / NA வயது: 70 இனம்: ஆண் |
| 226 | FMS3557717 வாக்காளர் பெயர்: ரத்தினம்மாள் கணவர் பெயர்: தேவேந்திரநாயுடு புதியபழைய வீட்டு எண்: 244A / NA வயது: 54 இனம்: பெண் | 227 | FMS3557378 வாக்காளர் பெயர்: கோவிந்தராஜ் தந்தை பெயர்: கோவிந்தப்பா புதியபழைய வீட்டு எண்: 244A / NA வயது: 37 இனம்: ஆண் | 228 | FMS3557436 வாக்காளர் பெயர்: முனிரத்தினம் தந்தை பெயர்: கோவிந்தராஜ் புதியபழைய வீட்டு எண்: 244A / NA வயது: 31 இனம்: பெண் |
| 229 | TN/14/074/0400142 வாக்காளர் பெயர்: முனிரங்கப்பா தந்தை பெயர்: சிக்குப்பாப்பண்ணா புதியபழைய வீட்டு எண்: 246 / NA வயது: 85 இனம்: ஆண் | 230 | TN/14/074/0400200 வாக்காளர் பெயர்: முனியம்மா தந்தை பெயர்: முனிரங்கப்பா புதியபழைய வீட்டு எண்: 246 / NA வயது: 72 இனம்: பெண் | 231 | FMS3560299 வாக்காளர் பெயர்: திம்மக்கா கணவர் பெயர்: முனிரங்கப்பா புதியபழைய வீட்டு எண்: 246 / NA வயது: 52 இனம்: பெண் |
| 232 | TN/14/074/0400215 வாக்காளர் பெயர்: பால்ராஜ் தந்தை பெயர்: மல்லப்பா புதியபழைய வீட்டு எண்: 247 / NA வயது: 49 இனம்: ஆண் | 233 | TN/14/074/0399300 வாக்காளர் பெயர்: பெல்லம்மா தந்தை பெயர்: பால்ராஜ் புதியபழைய வீட்டு எண்: 247 / NA வயது: 44 இனம்: பெண் | 234 | FMS1284876 வாக்காளர் பெயர்: சங்கரப்பா தந்தை பெயர்: ரங்கப்பா புதியபழைய வீட்டு எண்: 248 / NA வயது: 50 இனம்: ஆண் |
| 235 | FMS3557535 வாக்காளர் பெயர்: ஜெயலட்சுமி கணவர் பெயர்: சங்கரப்பா புதியபழைய வீட்டு எண்: 248 / NA வயது: 39 இனம்: பெண் | 236 | TN/14/074/0400111 வாக்காளர் பெயர்: இராமச்சந்திரன் தந்தை பெயர்: ஸ்ரீரங்கப்பா புதியபழைய வீட்டு எண்: 249 / NA வயது: 42 இனம்: ஆண் | 237 | FMS3557790 வாக்காளர் பெயர்: லட்சுமிதேவி தந்தை பெயர்: இராமச்சந்திரன் புதியபழைய வீட்டு எண்: 249 / NA வயது: 34 இனம்: பெண் |
| 238 | TN/14/074/0399535 வாக்காளர் பெயர்: சின்னம்மா தாய் பெயர்: மல்லப்பா புதியபழைய வீட்டு எண்: 250 / NA வயது: 82 இனம்: பெண் | 239 | FMS1285238 வாக்காளர் பெயர்: ஜெய்சங்கர் தந்தை பெயர்: மல்லப்பா புதியபழைய வீட்டு எண்: 250 / NA வயது: 42 இனம்: ஆண் | 240 | FMS3557824 வாக்காளர் பெயர்: யசோதா தந்தை பெயர்: ஜெய்சங்கர் புதியபழைய வீட்டு எண்: 250 / NA வயது: 37 இனம்: பெண் |

54-வேப்பனஹள்ளி சட்டமன்ற தொகுதி

பாகம் எண் 128

வாக்காளர் பட்டியல் - 2017

தொடர்ச்சி...

பிரிவு: 1-சென்னப்பள்ளி (வ.கி) மற்றும் (ஊ) சுண்டகிரி வார்டு 2 , பின்கோடு : 635117

| | | |
|--|--|--|
| 241 FMS3559804 வாக்காளர் பெயர்: ஜயப்பா தந்தை பெயர்: மல்லப்பன் புதிய/பழைய வீட்டு எண்: 252 / NA வயது: 64 இனம்: ஆண் | 242 FMS3558699 வாக்காளர் பெயர்: உத்தானியம்மா தந்தை பெயர்: ஜயப்பா புதிய/பழைய வீட்டு எண்: 252 / NA வயது: 57 இனம்: பெண் | 243 FMS1284959 வாக்காளர் பெயர்: முத்துரங்கப்பா தந்தை பெயர்: மல்லப்பா புதிய/பழைய வீட்டு எண்: 252 / NA வயது: 57 இனம்: ஆண் |
| 244 FMS3560372 வாக்காளர் பெயர்: சென்னமூர்த்தி தந்தை பெயர்: ஜயப்பா புதிய/பழைய வீட்டு எண்: 252 / NA வயது: 34 இனம்: ஆண் | 245 FMS3557881 வாக்காளர் பெயர்: மல்லேசன் தந்தை பெயர்: ஜயப்பா புதிய/பழைய வீட்டு எண்: 252 / NA வயது: 31 இனம்: ஆண் | 246 WYG1089374 வாக்காளர் பெயர்: பசவராஜ் தந்தை பெயர்: ஜயப்பா புதிய/பழைய வீட்டு எண்: 252 / NA வயது: 21 இனம்: ஆண் |
| 247 TN/14/074/0400208 வாக்காளர் பெயர்: மாரம்மா தந்தை பெயர்: முத்துரங்கப்பா புதிய/பழைய வீட்டு எண்: 253 / NA வயது: 52 இனம்: பெண் | 248 FMS1285816 வாக்காளர் பெயர்: ஆனந்தன் தந்தை பெயர்: முத்துரங்கப்பா புதிய/பழைய வீட்டு எண்: 253 / NA வயது: 39 இனம்: ஆண் | 249 FMS3557832 வாக்காளர் பெயர்: சென்னம்மா கணவர் பெயர்: ஆனந்தன் புதிய/பழைய வீட்டு எண்: 253A / NA வயது: 37 இனம்: பெண் |
| 250 TN/14/074/0400292 வாக்காளர் பெயர்: கிருஷ்ணப்பா தந்தை பெயர்: முத்துரங்கப்பா புதிய/பழைய வீட்டு எண்: 254 / NA வயது: 55 இனம்: ஆண் | 251 FMS3557170 வாக்காளர் பெயர்: லட்சுமியம்மா கணவர் பெயர்: கிருஷ்ணப்பா புதிய/பழைய வீட்டு எண்: 254 / NA வயது: 37 இனம்: பெண் | 252 TN/14/074/0399505 வாக்காளர் பெயர்: திம்மக்கா தாய் பெயர்: முத்தப்பா புதிய/பழைய வீட்டு எண்: 256 / NA வயது: 56 இனம்: பெண் |
| 253 TN/14/074/0399752 வாக்காளர் பெயர்: பாலராஜ் தந்தை பெயர்: முத்தப்பா புதிய/பழைய வீட்டு எண்: 256 / NA வயது: 40 இனம்: ஆண் | 254 FMS5734371 வாக்காளர் பெயர்: மாரிமுத்து கணவர் பெயர்: பாலராஜ் புதிய/பழைய வீட்டு எண்: 256 / NA வயது: 32 இனம்: பெண் | 255 TN/14/074/0399635 வாக்காளர் பெயர்: ஜிஞ்சப்பா தந்தை பெயர்: சின்னஜயப்பா புதிய/பழைய வீட்டு எண்: 257 / NA வயது: 62 இனம்: ஆண் |
| 256 TN/14/074/0399651 வாக்காளர் பெயர்: ஸ்ரீரங்கப்பா தந்தை பெயர்: முத்துரங்கப்பா புதிய/பழைய வீட்டு எண்: 258 / NA வயது: 67 இனம்: ஆண் | 257 FMS3560398 வாக்காளர் பெயர்: முருகேசன் தந்தை பெயர்: ஸ்ரீரங்கப்பா புதிய/பழைய வீட்டு எண்: 258 / NA வயது: 40 இனம்: ஆண் | 258 FMS3558889 வாக்காளர் பெயர்: ரத்னா தந்தை பெயர்: முருகேசன் புதிய/பழைய வீட்டு எண்: 258 / NA வயது: 37 இனம்: பெண் |
| 259 TN/14/074/0400228 வாக்காளர் பெயர்: சென்னம்மா தந்தை பெயர்: திம்மராயப்பா புதிய/பழைய வீட்டு எண்: 259 / NA வயது: 72 இனம்: பெண் | 260 TN/14/074/0400039 வாக்காளர் பெயர்: ரங்கப்பா தந்தை பெயர்: முத்துரங்கப்பா புதிய/பழைய வீட்டு எண்: 259 / NA வயது: 48 இனம்: ஆண் | 261 TN/14/074/0399504 வாக்காளர் பெயர்: குள்ளியம்மா தந்தை பெயர்: ரங்கப்பா புதிய/பழைய வீட்டு எண்: 259 / NA வயது: 40 இனம்: பெண் |
| 262 TN/14/074/0400121 வாக்காளர் பெயர்: பாலப்பா தந்தை பெயர்: கோவிந்தப்பா புதிய/பழைய வீட்டு எண்: 261 / NA வயது: 62 இனம்: ஆண் | 263 FMS3557931 வாக்காளர் பெயர்: பாலராஜ் தந்தை பெயர்: பாலப்பா புதிய/பழைய வீட்டு எண்: 261 / NA வயது: 31 இனம்: ஆண் | 264 TN/14/074/0399507 வாக்காளர் பெயர்: சென்னம்மா கணவர் பெயர்: ஸ்ரீரங்கப்பா புதிய/பழைய வீட்டு எண்: 262 / NA வயது: 77 இனம்: பெண் |
| 265 TN/14/074/0399565 வாக்காளர் பெயர்: திம்மக்கா கணவர் பெயர்: பெத்தப்பா புதிய/பழைய வீட்டு எண்: 262 / NA வயது: 50 இனம்: பெண் | 266 FMS5297908 வாக்காளர் பெயர்: பாலராஜ் தந்தை பெயர்: பெத்தப்பா புதிய/பழைய வீட்டு எண்: 264 / NA வயது: 32 இனம்: ஆண் | 267 FMS1284751 வாக்காளர் பெயர்: ஊசிலியம்மா தாய் பெயர்: போடியப்பா புதிய/பழைய வீட்டு எண்: 264A / NA வயது: 82 இனம்: பெண் |
| 268 FMS3558228 வாக்காளர் பெயர்: முனியப்பா தந்தை பெயர்: திம்மப்பா புதிய/பழைய வீட்டு எண்: 264A / NA வயது: 62 இனம்: ஆண் | 269 FMS3559515 வாக்காளர் பெயர்: முனியம்மா தாய் பெயர்: முனியப்பா புதிய/பழைய வீட்டு எண்: 264A / NA வயது: 57 இனம்: பெண் | 270 FMS1286137 வாக்காளர் பெயர்: லட்சுமி தந்தை பெயர்: திம்மராயப்பா புதிய/பழைய வீட்டு எண்: 264A / NA வயது: 37 இனம்: பெண் |

54-வேப்பனஹள்ளி சட்டமன்ற தொகுதி

பாகம் எண் 128

வாக்காளர் பட்டியல் - 2017

பிரிவு: 1-சென்னப்பள்ளி (வ.கி) மற்றும் (ஊ) சுண்டகிரி வார்டு 2 , பின்கோடு : 635117

| | | | | | |
|-----|--|-----|--|-----|---|
| 271 | TN/14/074/0400075 வாக்காளர் பெயர்: ராமப்பா தந்தை பெயர்: குர்ரப்பா புதிய/பழைய வீட்டு எண்: 265 / NA வயது: 54 இனம்: ஆண் | 272 | TN/14/074/0399546 வாக்காளர் பெயர்: லகுமம்மா தந்தை பெயர்: ராமப்பா புதிய/பழைய வீட்டு எண்: 265 / NA வயது: 52 இனம்: பெண் | 273 | FMS5734397 வாக்காளர் பெயர்: சின்னம்மா தாய் பெயர்: திருமப்பா புதிய/பழைய வீட்டு எண்: 266 / NA வயது: 77 இனம்: பெண் |
| 274 | FMS3561719 வாக்காளர் பெயர்: கேசவன் தந்தை பெயர்: திம்மப்பா புதிய/பழைய வீட்டு எண்: 266 / NA வயது: 33 இனம்: ஆண் | | | | |

| | | |
|--|--|--|
| 275 FMS1285659 வாக்காளர் பெயர்: பிரேமா கணவர் பெயர்: நாராயணப்பா புதிய/பழைய வீட்டு எண்: 2-267A / NA வயது: 38 இனம்: பெண் | 276 FMS3561255 வாக்காளர் பெயர்: சாந்தா கணவர் பெயர்: பால்ராஜ் புதிய/பழைய வீட்டு எண்: 2-267B / NA வயது: 33 இனம்: பெண் | 277 FMS3557493 வாக்காளர் பெயர்: பாக்கியம்மா கணவர் பெயர்: வெங்கட்ராமன் புதிய/பழைய வீட்டு எண்: 2-268 / NA வயது: 31 இனம்: பெண் |
| 278 TN/14/074/0399673 வாக்காளர் பெயர்: முனிதிம்மையா தந்தை பெயர்: திம்மராயப்பா புதிய/பழைய வீட்டு எண்: 2-268C / NA வயது: 48 இனம்: ஆண் | 279 FMS3558095 வாக்காளர் பெயர்: ஜெயா கணவர் பெயர்: முனிதிம்மையா புதிய/பழைய வீட்டு எண்: 2-268C / NA வயது: 37 இனம்: பெண் | 280 TN/14/074/0400313 வாக்காளர் பெயர்: நாராயணப்பா தந்தை பெயர்: மல்லப்பா புதிய/பழைய வீட்டு எண்: 247 / NA வயது: 47 இனம்: ஆண் |
| 281 TN/14/074/0399408 வாக்காளர் பெயர்: சரோஜம்மா கணவர் பெயர்: ஜம்பப்பா புதிய/பழைய வீட்டு எண்: 267 / NA வயது: 62 இனம்: பெண் | 282 TN/14/074/0400088 வாக்காளர் பெயர்: பால்ராஜ் தந்தை பெயர்: மல்லப்பா புதிய/பழைய வீட்டு எண்: 267B / NA வயது: 42 இனம்: ஆண் | 283 TN/14/074/0399294 வாக்காளர் பெயர்: ரங்கம்மா தாய் பெயர்: திம்மராயப்பா புதிய/பழைய வீட்டு எண்: 268 / NA வயது: 67 இனம்: பெண் |
| 284 TN/14/074/0399953 வாக்காளர் பெயர்: வெங்கடராமன் தந்தை பெயர்: திம்மராயப்பா புதிய/பழைய வீட்டு எண்: 268 / NA வயது: 43 இனம்: ஆண் | 285 TN/14/074/0399204 வாக்காளர் பெயர்: திம்மக்கா தந்தை பெயர்: திம்மராயப்பன் புதிய/பழைய வீட்டு எண்: 268A / NA வயது: 62 இனம்: பெண் | 286 TN/14/074/0400074 வாக்காளர் பெயர்: பசவராஜ் தந்தை பெயர்: திம்மப்பா புதிய/பழைய வீட்டு எண்: 268A / NA வயது: 44 இனம்: ஆண் |
| 287 FMS1285683 வாக்காளர் பெயர்: ஜெயம்மா தந்தை பெயர்: பசவராஜ் புதிய/பழைய வீட்டு எண்: 268A / NA வயது: 39 இனம்: பெண் | 288 TN/14/074/0400078 வாக்காளர் பெயர்: வெங்கடராமன் தந்தை பெயர்: வசந்தப்பா புதிய/பழைய வீட்டு எண்: 268B / NA வயது: 77 இனம்: ஆண் | 289 FMS5734421 வாக்காளர் பெயர்: திம்மராயன் தந்தை பெயர்: சென்னப்பன் புதிய/பழைய வீட்டு எண்: 268B / NA வயது: 41 இனம்: ஆண் |
| 290 FMS3561248 வாக்காளர் பெயர்: ஜெயம்மா கணவர் பெயர்: திம்மராயப்பன் புதிய/பழைய வீட்டு எண்: 268B / NA வயது: 37 இனம்: பெண் | 291 TN/14/074/0399573 வாக்காளர் பெயர்: கெம்பம்மா கணவர் பெயர்: வெங்கட்ராமன் புதிய/பழைய வீட்டு எண்: 269 / NA வயது: 75 இனம்: பெண் | 292 FMS0400036 வாக்காளர் பெயர்: சின்னதாயப்பா தந்தை பெயர்: வெங்கட்ராமன் புதிய/பழைய வீட்டு எண்: 269 / NA வயது: 34 இனம்: ஆண் |
| 293 FMS5734439 வாக்காளர் பெயர்: கெஞ்சப்பா தந்தை பெயர்: வெங்கட்ராமன் புதிய/பழைய வீட்டு எண்: 269A / NA வயது: 52 இனம்: ஆண் | 294 TN/14/074/0399497 வாக்காளர் பெயர்: ரங்கம்மா தந்தை பெயர்: கெஞ்சப்பா புதிய/பழைய வீட்டு எண்: 269A / NA வயது: 47 இனம்: பெண் | 295 TN/14/074/0399873 வாக்காளர் பெயர்: திம்மப்பா தந்தை பெயர்: வெங்கட்ராமன் புதிய/பழைய வீட்டு எண்: 269B / NA வயது: 49 இனம்: ஆண் |
| 296 TN/14/074/0399447 வாக்காளர் பெயர்: சென்னம்மா தந்தை பெயர்: திம்மப்பா புதிய/பழைய வீட்டு எண்: 269B / NA வயது: 44 இனம்: பெண் | | |

54-வேப்பனஹள்ளி சட்டமன்ற தொகுதி

பாகம் எண் 128

வாக்காளர் பட்டியல் - 2017

தொடர்ச்சி...

பிரிவு: 3-சென்னப்பள்ளி (வ.கி) மற்றும் (ஊ) கூராக்கணப்பள்ளி வார்டு 2, பின்கோடு : 635117

| | | | | | |
|-----|--|-----|--|-----|---|
| 297 | WYG0038786 வாக்காளர் பெயர்: ரங்கநாதன் தந்தை பெயர்: ரங்கப்பா புதியபழைய வீட்டு எண்: 2-271 / NA வயது: 29 இனம்: ஆண் | 298 | TN/14/074/0400097 வாக்காளர் பெயர்: வெங்கடேஷ் தந்தை பெயர்: சின்னப்பா புதியபழைய வீட்டு எண்: 2-272A / NA வயது: 42 இனம்: ஆண் | 299 | TN/14/074/0399481 வாக்காளர் பெயர்: பசம்மா தந்தை பெயர்: வெங்கடேஷ் புதியபழைய வீட்டு எண்: 2-272A / NA வயது: 40 இனம்: பெண் |
| 300 | WYG1089085 வாக்காளர் பெயர்: கௌதமி கணவர் பெயர்: பரமேஸ்வரன் புதியபழைய வீட்டு எண்: 2-273 / 6-1 வயது: 20 இனம்: பெண் | 301 | FMS1285147 வாக்காளர் பெயர்: மஞ்சளா தந்தை பெயர்: சீனிவாசன் புதியபழைய வீட்டு எண்: 2-276 / 6-2A வயது: 40 இனம்: பெண் | 302 | FMS3558418 வாக்காளர் பெயர்: செளந்திரராஜ் தந்தை பெயர்: அன்னையப்பா புதியபழைய வீட்டு எண்: 2-276A / 6-2 வயது: 32 இனம்: ஆண் |
| 303 | WYG0038794 வாக்காளர் பெயர்: சிரஞ்சீவி தந்தை பெயர்: அன்னையப்பா புதியபழைய வீட்டு எண்: 2-277 / NA வயது: 30 இனம்: ஆண் | 304 | WYG0038802 வாக்காளர் பெயர்: அர்ஜுன் தந்தை பெயர்: அன்னையப்பா புதியபழைய வீட்டு எண்: 2-277 / NA வயது: 28 இனம்: ஆண் | 305 | FMS3560737 வாக்காளர் பெயர்: ராமச்சந்திரன் தந்தை பெயர்: அன்னையப்பா புதியபழைய வீட்டு எண்: 2-277B / 6-2 வயது: 36 இனம்: ஆண் |
| 306 | FMS3558731 வாக்காளர் பெயர்: கோபியம்மா கணவர் பெயர்: ராமசந்திரன் புதியபழைய வீட்டு எண்: 2-277B / 6-2 வயது: 34 இனம்: பெண் | 307 | FMS6114540 வாக்காளர் பெயர்: திரிவேணி கணவர் பெயர்: சுப்ரமணி புதியபழைய வீட்டு எண்: 2-278 / NA வயது: 31 இனம்: பெண் | 308 | WYG1089168 வாக்காளர் பெயர்: கார்த்திக் தந்தை பெயர்: வெங்கடேசன் புதியபழைய வீட்டு எண்: 2-278 / - வயது: 23 இனம்: ஆண் |
| 309 | WYG1089150 வாக்காளர் பெயர்: பிரசாந்த்குமார் தந்தை பெயர்: கிருஷ்ணப்பா புதியபழைய வீட்டு எண்: 2-279 / - வயது: 22 இனம்: ஆண் | 310 | WYG1202001 வாக்காளர் பெயர்: சத்யா தந்தை பெயர்: சென்னப்பா புதியபழைய வீட்டு எண்: 2-280 / - வயது: 20 இனம்: பெண் | 311 | TN/14/074/0399902 வாக்காளர் பெயர்: வரதராஜ் தந்தை பெயர்: வெங்கட்ராமப்பா புதியபழைய வீட்டு எண்: 2-281 / 6-4 வயது: 57 இனம்: ஆண் |
| 312 | WYG0038810 வாக்காளர் பெயர்: ஹரிநாராயணன் தந்தை பெயர்: வரதராஜ் புதியபழைய வீட்டு எண்: 2-281 / NA வயது: 28 இனம்: ஆண் | 313 | TN/14/074/0399240 வாக்காளர் பெயர்: ராஜம்மாள் கணவர் பெயர்: முனிகிருஷ்ணப்பா புதியபழைய வீட்டு எண்: 2-286A / வயது: 45 இனம்: பெண் | 314 | WYG0038836 வாக்காளர் பெயர்: அஸ்வத் தந்தை பெயர்: திம்மப்பா புதியபழைய வீட்டு எண்: 2-290 / NA வயது: 30 இனம்: ஆண் |
| 315 | WYG0038844 வாக்காளர் பெயர்: பால்ராஜ் தந்தை பெயர்: மாரியம்மா புதியபழைய வீட்டு எண்: 2-295 / NA வயது: 28 இனம்: ஆண் | 316 | WYG1089036 வாக்காளர் பெயர்: சந்திரா கணவர் பெயர்: வெங்கடசாமி புதியபழைய வீட்டு எண்: 2-295 / 2-a1 வயது: 25 இனம்: பெண் | 317 | WYG0595546 வாக்காளர் பெயர்: ராதா கணவர் பெயர்: நாராயணமூர்த்தி புதியபழைய வீட்டு எண்: 2-296A / NA வயது: 28 இனம்: பெண் |
| 318 | WYG1284702 வாக்காளர் பெயர்: பால்ராஜ் தந்தை பெயர்: பசப்பா புதியபழைய வீட்டு எண்: 2-299 / - வயது: 19 இனம்: ஆண் | 319 | WYG0595553 வாக்காளர் பெயர்: ஈஸ்வரி கணவர் பெயர்: ராஜேந்திரன் புதியபழைய வீட்டு எண்: 2-300 / NA வயது: 30 இனம்: பெண் | 320 | FMS1286194 வாக்காளர் பெயர்: ரங்கப்பா தந்தை பெயர்: மல்லப்பா புதியபழைய வீட்டு எண்: 2-306 / வயது: 49 இனம்: ஆண் |
| 321 | FMS3559044 வாக்காளர் பெயர்: சென்னம்மா கணவர் பெயர்: ரங்கப்பா புதியபழைய வீட்டு எண்: 2-306 / வயது: 44 இனம்: பெண் | 322 | WYG1202027 வாக்காளர் பெயர்: வெங்கட்ராஜ் தந்தை பெயர்: ரங்கப்பா புதியபழைய வீட்டு எண்: 2-306 / 2-17 வயது: 21 இனம்: ஆண் | 323 | WYG1201920 வாக்காளர் பெயர்: முருகேஷ் தந்தை பெயர்: ரங்கப்பா புதியபழைய வீட்டு எண்: 2-306 / 2-17 வயது: 20 இனம்: ஆண் |
| 324 | WYG1284694 வாக்காளர் பெயர்: கோபிநாத் தந்தை பெயர்: சம்பங்கி ராமைப்பா புதியபழைய வீட்டு எண்: 2-310A / - வயது: 20 இனம்: ஆண் | 325 | WYG0595561 வாக்காளர் பெயர்: புஷ்பா கணவர் பெயர்: சந்திரப்பா புதியபழைய வீட்டு எண்: 2-311 / NA வயது: 27 இனம்: பெண் | 326 | WYG0731109 வாக்காளர் பெயர்: கிருஷ்ணன் தந்தை பெயர்: வெங்கடேசப்பா புதியபழைய வீட்டு எண்: 2-312 / NA வயது: 26 இனம்: ஆண் |

54-வேப்பனஹள்ளி சட்டமன்ற தொகுதி

பாகம் எண் 128

வாக்காளர் பட்டியல் - 2017

தொடர்ச்சி...

பிரிவு: 3-சென்னப்பள்ளி (வ.கி) மற்றும் (ஊ) கூராக்கணப்பள்ளி வார்டு 2, பின்கோடு : 635117

| | | | | | |
|-----|---|-----|---|-----|--|
| 327 | WYG0731133 வாக்காளர் பெயர்: ரவி தந்தை பெயர்: வெங்கடேசப்பா புதியபழைய வீட்டு எண்: 2-312/NA வயது: 25 இனம்: ஆண் | 328 | WYG1201862 வாக்காளர் பெயர்: வீணா கணவர் பெயர்: கிருஷ்ணன் புதியபழைய வீட்டு எண்: 2-312/2-2A வயது: 22 இனம்: பெண் | 329 | TN/14/074/0400094 வாக்காளர் பெயர்: வெங்கடேஷ் தந்தை பெயர்: அன்னையப்பா புதியபழைய வீட்டு எண்: 2-313/6-2A வயது: 47 இனம்: பெண் |
| 330 | FMS1286103 வாக்காளர் பெயர்: சரஸ்வதி தாய் பெயர்: வெங்கடேஷ் புதியபழைய வீட்டு எண்: 2-313/6-2A வயது: 34 இனம்: பெண் | 331 | FMS3558186 வாக்காளர் பெயர்: பிரகாஷ் தந்தை பெயர்: அன்னையப்பா புதியபழைய வீட்டு எண்: 2-313A/NA வயது: 48 இனம்: ஆண் | 332 | FMS3558004 வாக்காளர் பெயர்: அம்ருதா கணவர் பெயர்: பிரகாஷ் புதியபழைய வீட்டு எண்: 2-313A/NA வயது: 32 இனம்: பெண் |
| 333 | TN/14/074/0400138 வாக்காளர் பெயர்: படிசுப்பா தந்தை பெயர்: கண்ணப்பா புதியபழைய வீட்டு எண்: 2-313B/NA வயது: 77 இனம்: ஆண் | 334 | TN/14/074/0400343 வாக்காளர் பெயர்: மரியப்பா தந்தை பெயர்: படிசுப்பா புதியபழைய வீட்டு எண்: 2-313B/NA வயது: 48 இனம்: ஆண் | 335 | FMS1286020 வாக்காளர் பெயர்: தாட்சாயினி கணவர் பெயர்: மரியப்பா புதியபழைய வீட்டு எண்: 2-313B/NA வயது: 40 இனம்: பெண் |
| 336 | FMS6114557 வாக்காளர் பெயர்: மாரம்மா கணவர் பெயர்: முனிராஜ் புதியபழைய வீட்டு எண்: 3-320/NA வயது: 36 இனம்: பெண் | 337 | FMS3559705 வாக்காளர் பெயர்: நஞ்சப்பா தந்தை பெயர்: ராஜப்பா புதியபழைய வீட்டு எண்: 3-322A/NA வயது: 40 இனம்: பெண் | 338 | FMS3559671 வாக்காளர் பெயர்: சுனந்தா தந்தை பெயர்: நஞ்சப்பா புதியபழைய வீட்டு எண்: 3-322A/NA வயது: 31 இனம்: பெண் |
| 339 | FMS3560281 வாக்காளர் பெயர்: வெங்கடேசன் தந்தை பெயர்: முனிசாமி புதியபழைய வீட்டு எண்: 3-325/NA வயது: 33 இனம்: பெண் | 340 | FMS6114565 வாக்காளர் பெயர்: ஈஸ்வர் தந்தை பெயர்: அன்னையப்பா புதியபழைய வீட்டு எண்: 3-336/NA வயது: 32 இனம்: ஆண் | 341 | FMS6114573 வாக்காளர் பெயர்: சென்னப்பா தந்தை பெயர்: அன்னையப்பா புதியபழைய வீட்டு எண்: 3-336/NA வயது: 29 இனம்: ஆண் |
| 342 | TN/14/074/0399698 வாக்காளர் பெயர்: சரோஜா கணவர் பெயர்: பெரியமுனியப்பா புதியபழைய வீட்டு எண்: 3-338/NA வயது: 47 இனம்: பெண் | 343 | WYG1284645 வாக்காளர் பெயர்: சத்யா கணவர் பெயர்: முனிசாமி புதியபழைய வீட்டு எண்: 3-545/- வயது: 21 இனம்: பெண் | 344 | WYG1284611 வாக்காளர் பெயர்: கலைவாணி கணவர் பெயர்: கிருஷ்ணன் புதியபழைய வீட்டு எண்: 4-673/- வயது: 20 இனம்: பெண் |
| 345 | WYG1284629 வாக்காளர் பெயர்: கோவிந்தராஜ் தந்தை பெயர்: சின்னராஜ் புதியபழைய வீட்டு எண்: 4-680/- வயது: 21 இனம்: ஆண் | 346 | WYG0731182 வாக்காளர் பெயர்: சுப்பிரமணி தந்தை பெயர்: ராமசாமி புதியபழைய வீட்டு எண்: 4-692/ வயது: 35 இனம்: ஆண் | 347 | WYG0731190 வாக்காளர் பெயர்: கௌரம்மாள் கணவர் பெயர்: சுப்பிரமணி புதியபழைய வீட்டு எண்: 4-692/ வயது: 33 இனம்: பெண் |
| 348 | TN/14/074/0400077 வாக்காளர் பெயர்: திம்மராயப்பா தந்தை பெயர்: சென்னப்பா புதியபழைய வீட்டு எண்: 270A/NA வயது: 52 இனம்: ஆண் | 349 | TN/14/074/0399562 வாக்காளர் பெயர்: பாலநாகம்மா தந்தை பெயர்: திம்மராயப்பா புதியபழைய வீட்டு எண்: 270A/NA வயது: 42 இனம்: பெண் | 350 | TN/14/074/0399898 வாக்காளர் பெயர்: ரங்கப்பா தந்தை பெயர்: ரங்கப்பா புதியபழைய வீட்டு எண்: 271/NA வயது: 68 இனம்: ஆண் |
| 351 | TN/14/074/0399443 வாக்காளர் பெயர்: எல்லம்மாள் தந்தை பெயர்: ரங்கப்பா புதியபழைய வீட்டு எண்: 271/NA வயது: 57 இனம்: பெண் | 352 | FMS1286053 வாக்காளர் பெயர்: முனியம்மா தாய் பெயர்: சென்னராயப்பா புதியபழைய வீட்டு எண்: 272/NA வயது: 92 இனம்: பெண் | 353 | TN/14/074/0399905 வாக்காளர் பெயர்: சின்னப்பா தந்தை பெயர்: சென்னராயப்பா புதியபழைய வீட்டு எண்: 272/NA வயது: 77 இனம்: ஆண் |
| 354 | FMS5734447 வாக்காளர் பெயர்: வெங்கடம்மா தந்தை பெயர்: சின்னப்பா புதியபழைய வீட்டு எண்: 272/NA வயது: 72 இனம்: பெண் | 355 | FMS3560026 வாக்காளர் பெயர்: மாரப்பா தந்தை பெயர்: சின்னப்பா புதியபழைய வீட்டு எண்: 272/NA வயது: 37 இனம்: ஆண் | 356 | TN/14/074/0399689 வாக்காளர் பெயர்: வெங்கடேசன் தந்தை பெயர்: சின்னவெங்கடப்பா புதியபழைய வீட்டு எண்: 273/6-2A வயது: 67 இனம்: ஆண் |

54-வேப்பனஹள்ளி சட்டமன்ற தொகுதி

பாகம் எண் 128

வாக்காளர் பட்டியல் - 2017

தொடர்ச்சி...

பிரிவு: 3-சென்னப்பள்ளி (வ.கி) மற்றும் (ஊ) கூராக்கணப்பள்ளி வார்டு 2, பின்கோடு : 635117

| | | | | | |
|-----|--|-----|---|-----|---|
| 357 | FMS3557683 வாக்காளர் பெயர்: பரமேஸ்வரன் தந்தை பெயர்: வெங்கடேசன் புதியபழைய வீட்டு எண்: 273/6-1 வயது: 41 இனம்: ஆண் | 358 | TN/14/074/0399476 வாக்காளர் பெயர்: கமலா தந்தை பெயர்: வெங்கடேசன் புதியபழைய வீட்டு எண்: 273/6-2A வயது: 35 இனம்: ஆண் | 359 | TN/14/074/0399750 வாக்காளர் பெயர்: முரளிதரன் தந்தை பெயர்: வெங்கடேசன் புதியபழைய வீட்டு எண்: 274/6-1 வயது: 41 இனம்: ஆண் |
| 360 | FMS3560141 வாக்காளர் பெயர்: நாக்கலட்சுமி கணவர் பெயர்: முரளிதரன் புதியபழைய வீட்டு எண்: 274/6-1 வயது: 33 இனம்: பெண் | 361 | TN/14/074/0399897 வாக்காளர் பெயர்: வெங்கடசாமி தந்தை பெயர்: சின்னரங்கப்பா புதியபழைய வீட்டு எண்: 275/6-1 வயது: 70 இனம்: ஆண் | 362 | TN/14/074/0399230 வாக்காளர் பெயர்: முனியம்மா தாய் பெயர்: வெங்கடசாமி புதியபழைய வீட்டு எண்: 275/6-1A வயது: 58 இனம்: பெண் |
| 363 | TN/14/074/0399712 வாக்காளர் பெயர்: சீனிவாசன் தந்தை பெயர்: வெங்கடசாமி புதியபழைய வீட்டு எண்: 275/6-1A வயது: 43 இனம்: ஆண் | 364 | FMS3558947 வாக்காளர் பெயர்: லட்சுமி கணவர் பெயர்: சீனிவாசன் புதியபழைய வீட்டு எண்: 275/6-1A வயது: 32 இனம்: பெண் | 365 | TN/14/074/0399903 வாக்காளர் பெயர்: சீனிவாசன் மற்றவர் பெயர்: படிக்கப்பா புதியபழைய வீட்டு எண்: 276/6-1A வயது: 42 இனம்: ஆண் |
| 366 | TN/14/074/0399711 வாக்காளர் பெயர்: அண்ணையப்பா தந்தை பெயர்: முனுசாமி புதியபழைய வீட்டு எண்: 277/6-2 வயது: 76 இனம்: ஆண் | 367 | TN/14/074/0399478 வாக்காளர் பெயர்: திருமலம்மா தந்தை பெயர்: அண்ணையப்பா புதியபழைய வீட்டு எண்: 277/6-2 வயது: 67 இனம்: பெண் | 368 | FMS3557485 வாக்காளர் பெயர்: சின்னப்பா தந்தை பெயர்: சுப்பப்பா புதியபழைய வீட்டு எண்: 278/6-4 வயது: 72 இனம்: ஆண் |
| 369 | TN/14/074/0399917 வாக்காளர் பெயர்: வெங்கடேசன் தந்தை பெயர்: வெங்கடராமப்பா புதியபழைய வீட்டு எண்: 278/6-4 வயது: 50 இனம்: ஆண் | 370 | TN/14/074/0399314 வாக்காளர் பெயர்: ருக்குமணி கணவர் பெயர்: வெங்கடேசன் புதியபழைய வீட்டு எண்: 278/6-4 வயது: 47 இனம்: பெண் | 371 | FMS5280573 வாக்காளர் பெயர்: சுப்பிரமணி தந்தை பெயர்: சின்னப்பா புதியபழைய வீட்டு எண்: 278/6-4 வயது: 40 இனம்: ஆண் |
| 372 | TN/14/074/0399458 வாக்காளர் பெயர்: சென்னம்மா தாய் பெயர்: கிருஷ்ணப்பா புதியபழைய வீட்டு எண்: 279/NA வயது: 77 இனம்: பெண் | 373 | FMS3559010 வாக்காளர் பெயர்: வெங்கடம்மா தந்தை பெயர்: கிருஷ்ணப்பா புதியபழைய வீட்டு எண்: 279/NA வயது: 47 இனம்: பெண் | 374 | FMS1285790 வாக்காளர் பெயர்: சென்னப்பாநாயுடு தந்தை பெயர்: வெங்கடராமநாயுடு புதியபழைய வீட்டு எண்: 280/6-3 வயது: 52 இனம்: ஆண் |
| 375 | TN/14/074/0399560 வாக்காளர் பெயர்: காந்தம்மாள் தந்தை பெயர்: சென்னப்பநாயுடு புதியபழைய வீட்டு எண்: 280/6-3 வயது: 42 இனம்: பெண் | 376 | TN/14/074/0399480 வாக்காளர் பெயர்: முனிலட்சுமி கணவர் பெயர்: வரதராஜ் புதியபழைய வீட்டு எண்: 281/6-4 வயது: 47 இனம்: பெண் | 377 | TN/14/074/0399941 வாக்காளர் பெயர்: வெங்கடேஷ் தந்தை பெயர்: முனியப்பன் புதியபழைய வீட்டு எண்: 283/6-5A வயது: 49 இனம்: ஆண் |
| 378 | TN/14/074/0399440 வாக்காளர் பெயர்: சாலம்மா தந்தை பெயர்: வெங்கடேஷ் புதியபழைய வீட்டு எண்: 283/6-5A வயது: 44 இனம்: பெண் | 379 | TN/14/074/0399460 வாக்காளர் பெயர்: பிள்ளையம்மா தாய் பெயர்: வெங்கடராமப்பா புதியபழைய வீட்டு எண்: 283-1/NA வயது: 62 இனம்: பெண் | 380 | FMS5734454 வாக்காளர் பெயர்: முனியம்மா தாய் பெயர்: பிள்ளையம்மா புதியபழைய வீட்டு எண்: 283-1/NA வயது: 39 இனம்: பெண் |
| 381 | TN/14/074/0399835 வாக்காளர் பெயர்: சீனிவாசன் தந்தை பெயர்: முனியப்பா புதியபழைய வீட்டு எண்: 284/6-5 வயது: 46 இனம்: ஆண் | 382 | FMS3560661 வாக்காளர் பெயர்: ரத்தினம்மா கணவர் பெயர்: சீனிவாசன் புதியபழைய வீட்டு எண்: 284/6-5 வயது: 40 இனம்: பெண் | 383 | TN/14/074/0399032 வாக்காளர் பெயர்: துளசியம்மா கணவர் பெயர்: வெங்கடராமப்பநாயுடு புதியபழைய வீட்டு எண்: 285/6-5B வயது: 72 இனம்: பெண் |
| 384 | FMS3560109 வாக்காளர் பெயர்: சுசீலா தந்தை பெயர்: வெங்கடராமப்பநாயுடு புதியபழைய வீட்டு எண்: 285/6-5B வயது: 45 இனம்: பெண் | 385 | TN/14/074/0100344 வாக்காளர் பெயர்: முனியப்பா தந்தை பெயர்: ரங்கப்பா புதியபழைய வீட்டு எண்: 286/6-6A வயது: 77 இனம்: ஆண் | 386 | TN/14/074/0399483 வாக்காளர் பெயர்: பர்வதம்மா தாய் பெயர்: முனியப்பா புதியபழைய வீட்டு எண்: 286/6-6A வயது: 67 இனம்: பெண் |

54-வேப்பனஹள்ளி சட்டமன்ற தொகுதி

பாகம் எண் 128

வாக்காளர் பட்டியல் - 2017

தொடர்ச்சி...

பிரிவு: 3-சென்னப்பள்ளி (வ.கி) மற்றும் (ஊ) கூராக்கணப்பள்ளி வார்டு 2, பின்கோடு : 635117

| | | | | | |
|-----|--|-----|---|-----|--|
| 387 | FMS3557766 வாக்காளர் பெயர்: நரசிம்மபாபு தந்தை பெயர்: ராமகிருஷ்ணன் புதியபழைய வீட்டு எண்: 287/6-6A2 வயது: 36 இனம்: ஆண் | 388 | FMS3560687 வாக்காளர் பெயர்: ஜோபா கணவர் பெயர்: நரசிம்மபாபு புதியபழைய வீட்டு எண்: 287/6-6A2 வயது: 34 இனம்: பெண் | 389 | TN/14/074/0399658 வாக்காளர் பெயர்: ராமகிருஷ்ணன் தந்தை பெயர்: நரசிம்மப்பா புதியபழைய வீட்டு எண்: 288/6-7A வயது: 66 இனம்: ஆண் |
| 390 | TN/14/074/0399034 வாக்காளர் பெயர்: ரத்தினம்மாள் கணவர் பெயர்: ராமகிருஷ்ணன் புதியபழைய வீட்டு எண்: 288/6-7A வயது: 56 இனம்: பெண் | 391 | TN/14/074/0400257 வாக்காளர் பெயர்: கோவிந்தன் தந்தை பெயர்: சென்னப்பா புதியபழைய வீட்டு எண்: 289/6-8 வயது: 42 இனம்: பெண் | 392 | FMS1285691 வாக்காளர் பெயர்: வசந்தா கணவர் பெயர்: கோவிந்தன் புதியபழைய வீட்டு எண்: 289/6-8 வயது: 38 இனம்: பெண் |
| 393 | TN/14/074/0399952 வாக்காளர் பெயர்: திம்மப்பா தந்தை பெயர்: திருமப்பா புதியபழைய வீட்டு எண்: 290/NA வயது: 62 இனம்: ஆண் | 394 | TN/14/074/0399537 வாக்காளர் பெயர்: பாலநாகம்மா கணவர் பெயர்: திம்மப்பா புதியபழைய வீட்டு எண்: 290/NA வயது: 57 இனம்: பெண் | 395 | FMS3560752 வாக்காளர் பெயர்: குமார் தந்தை பெயர்: திம்மப்பா புதியபழைய வீட்டு எண்: 290/NA வயது: 30 இனம்: ஆண் |
| 396 | TN/14/074/0400087 வாக்காளர் பெயர்: சின்னமுத்தப்பா தந்தை பெயர்: ரங்கப்பாள் புதியபழைய வீட்டு எண்: 291/6-8A வயது: 77 இனம்: ஆண் | 397 | FMS3561164 வாக்காளர் பெயர்: சம்பங்கி தந்தை பெயர்: சின்னமுத்தப்பா புதியபழைய வீட்டு எண்: 291/6-8A வயது: 49 இனம்: ஆண் | 398 | FMS3560844 வாக்காளர் பெயர்: ரங்கம்மா தந்தை பெயர்: சம்பங்கி புதியபழைய வீட்டு எண்: 291/6-8A வயது: 47 இனம்: பெண் |
| 399 | FMS3558459 வாக்காளர் பெயர்: ஸ்ரீராமன் தந்தை பெயர்: சின்னமுத்தப்பா புதியபழைய வீட்டு எண்: 291/6-8A வயது: 32 இனம்: ஆண் | 400 | FMS3558293 வாக்காளர் பெயர்: சீனிவாசன் தந்தை பெயர்: சிக்கணணா புதியபழைய வீட்டு எண்: 292/6-11A வயது: 33 இனம்: ஆண் | 401 | FMS3558772 வாக்காளர் பெயர்: சென்னரத்தினம் தந்தை பெயர்: சீனிவாசன் புதியபழைய வீட்டு எண்: 292/6-11A வயது: 32 இனம்: பெண் |
| 402 | TN/14/074/0399877 வாக்காளர் பெயர்: ஸ்ரீராமன் தந்தை பெயர்: ரங்கப்பா புதியபழைய வீட்டு எண்: 293/NA வயது: 42 இனம்: ஆண் | 403 | FMS3558954 வாக்காளர் பெயர்: முனிலட்சுமி கணவர் பெயர்: ஸ்ரீராமன் புதியபழைய வீட்டு எண்: 293/NA வயது: 34 இனம்: பெண் | 404 | TN/14/074/0399463 வாக்காளர் பெயர்: மாரம்மா தந்தை பெயர்: ராமப்பா புதியபழைய வீட்டு எண்: 295/6-10 வயது: 57 இனம்: பெண் |
| 405 | FMS3558533 வாக்காளர் பெயர்: சம்பங்கி தந்தை பெயர்: மாரம்மா புதியபழைய வீட்டு எண்: 295/6-10 வயது: 37 இனம்: ஆண் | 406 | FMS3558657 வாக்காளர் பெயர்: பிரேமா கணவர் பெயர்: சம்பங்கி புதியபழைய வீட்டு எண்: 295/6-10 வயது: 31 இனம்: பெண் | 407 | TN/14/074/0399899 வாக்காளர் பெயர்: ராமையா கணவர் பெயர்: திம்மையா புதியபழைய வீட்டு எண்: 296A/6-13 வயது: 57 இனம்: பெண் |
| 408 | FMS3557782 வாக்காளர் பெயர்: நாராயணமூர்த்தி தந்தை பெயர்: ராமையா புதியபழைய வீட்டு எண்: 296A/6-13 வயது: 32 இனம்: ஆண் | 409 | FMS5734470 வாக்காளர் பெயர்: சாக்கம்மா கணவர் பெயர்: ஸ்ரீரங்கப்பா புதியபழைய வீட்டு எண்: 297/NA வயது: 72 இனம்: பெண் | 410 | FMS3558277 வாக்காளர் பெயர்: பசப்பா தந்தை பெயர்: ஸ்ரீரங்கப்பா புதியபழைய வீட்டு எண்: 297/NA வயது: 52 இனம்: ஆண் |
| 411 | FMS3558434 வாக்காளர் பெயர்: ரங்கையா தந்தை பெயர்: ஸ்ரீரங்கப்பா புதியபழைய வீட்டு எண்: 297/NA வயது: 47 இனம்: ஆண் | 412 | FMS3558970 வாக்காளர் பெயர்: லட்சுமி கணவர் பெயர்: பசப்பா புதியபழைய வீட்டு எண்: 297/NA வயது: 42 இனம்: பெண் | 413 | FMS3558194 வாக்காளர் பெயர்: கெம்பம்மா கணவர் பெயர்: ரங்கையா புதியபழைய வீட்டு எண்: 297/NA வயது: 37 இனம்: பெண் |
| 414 | TN/14/074/0399881 வாக்காளர் பெயர்: வெங்கடேசன் தந்தை பெயர்: ஜய்யப்பா புதியபழைய வீட்டு எண்: 298/6-14 வயது: 57 இனம்: ஆண் | 415 | TN/14/074/0400176 வாக்காளர் பெயர்: திலகவதி கணவர் பெயர்: வெங்கடேசன் புதியபழைய வீட்டு எண்: 298/6-14 வயது: 49 இனம்: பெண் | 416 | TN/14/074/0400168 வாக்காளர் பெயர்: பசவப்பா தந்தை பெயர்: ஜய்யப்பா புதியபழைய வீட்டு எண்: 299/6-15 வயது: 62 இனம்: ஆண் |

54-வேப்பனஹள்ளி சட்டமன்ற தொகுதி

பாகம் எண் 128

வாக்காளர் பட்டியல் - 2017

தொடர்ச்சி...

பிரிவு: 3-சென்னப்பள்ளி (வ.கி) மற்றும் (ஊ) கூராக்கணப்பள்ளி வார்டு 2, பின்கோடு : 635117

| | | | | | |
|-----|--|-----|--|-----|---|
| 417 | FMS5734488 வாக்காளர் பெயர்: பார்வதி கணவர் பெயர்: பசவப்பா புதியபழைய வீட்டு எண்: 299/6-15 வயது: 52 இனம்: பெண் | 418 | TN/14/074/0399437 வாக்காளர் பெயர்: கெஞ்சம்மா கணவர் பெயர்: ஐயப்பா புதியபழைய வீட்டு எண்: 300/6-11 வயது: 82 இனம்: பெண் | 419 | FMS1285774 வாக்காளர் பெயர்: ராஜேந்திரன் கணவர் பெயர்: ஐயப்பா புதியபழைய வீட்டு எண்: 300/6-11 வயது: 47 இனம்: பெண் |
| 420 | TN/14/074/0399104 வாக்காளர் பெயர்: கிருஷ்ணன் தந்தை பெயர்: ஐயப்பா புதியபழைய வீட்டு எண்: 301/6-15 வயது: 50 இனம்: பெண் | 421 | FMS3560075 வாக்காளர் பெயர்: ரோணுகா கணவர் பெயர்: கிருஷ்ணன் புதியபழைய வீட்டு எண்: 301/6-15 வயது: 37 இனம்: பெண் | 422 | TN/14/074/0399243 வாக்காளர் பெயர்: முனியம்மா தந்தை பெயர்: மாரப்பா புதியபழைய வீட்டு எண்: 302/6-16 வயது: 62 இனம்: பெண் |
| 423 | FMS3561032 வாக்காளர் பெயர்: நீலப்பா தாய் பெயர்: முனியம்மா புதியபழைய வீட்டு எண்: 302/6-16 வயது: 34 இனம்: ஆண் | 424 | FMS3558624 வாக்காளர் பெயர்: ரத்தினம்மா கணவர் பெயர்: நீலப்பா புதியபழைய வீட்டு எண்: 302/6-16 வயது: 31 இனம்: பெண் | 425 | FMS3558038 வாக்காளர் பெயர்: ரமேஷ் தந்தை பெயர்: மாரப்பா புதியபழைய வீட்டு எண்: 302/6-16 வயது: 31 இனம்: ஆண் |
| 426 | TN/14/074/0400056 வாக்காளர் பெயர்: சாக்கப்பா மற்றவர் பெயர்: கரியப்பா புதியபழைய வீட்டு எண்: 303/6-20 வயது: 67 இனம்: ஆண் | 427 | TN/14/074/0400321 வாக்காளர் பெயர்: முனிரத்தினம்மா கணவர் பெயர்: சாக்கப்பா புதியபழைய வீட்டு எண்: 303/6-20 வயது: 59 இனம்: பெண் | 428 | FMS3558517 வாக்காளர் பெயர்: வெங்கடேசன் தந்தை பெயர்: சாக்கப்பா புதியபழைய வீட்டு எண்: 303/6-20 வயது: 31 இனம்: பெண் |
| 429 | TN/14/074/0399482 வாக்காளர் பெயர்: பார்வதி மற்றவர் பெயர்: கிருஷ்ணப்பா புதியபழைய வீட்டு எண்: 304/NA வயது: 60 இனம்: பெண் | 430 | FMS5734496 வாக்காளர் பெயர்: நீலகண்டன் தாய் பெயர்: பார்வதி புதியபழைய வீட்டு எண்: 304/NA வயது: 37 இனம்: ஆண் | 431 | FMS5734504 வாக்காளர் பெயர்: செளபாக்யா கணவர் பெயர்: நீலகண்டன் புதியபழைய வீட்டு எண்: 304/NA வயது: 31 இனம்: பெண் |
| 432 | TN/14/074/0399738 வாக்காளர் பெயர்: முனியப்பா தந்தை பெயர்: கரியப்பா புதியபழைய வீட்டு எண்: 305/6-20A வயது: 62 இனம்: ஆண் | 433 | TN/14/074/0399215 வாக்காளர் பெயர்: பொஜ்ஜம்மாள் தந்தை பெயர்: முனியப்பா புதியபழைய வீட்டு எண்: 305/6-20A வயது: 58 இனம்: பெண் | 434 | FMS1285519 வாக்காளர் பெயர்: மல்லப்பா தந்தை பெயர்: ரங்கப்பா புதியபழைய வீட்டு எண்: 306/6-17 வயது: 82 இனம்: ஆண் |
| 435 | FMS3558079 வாக்காளர் பெயர்: கெம்பையா தந்தை பெயர்: மல்லப்பா புதியபழைய வீட்டு எண்: 306/6-17 வயது: 39 இனம்: ஆண் | 436 | TN/14/074/0399462 வாக்காளர் பெயர்: ரங்கம்மா கணவர் பெயர்: முனுசாமி புதியபழைய வீட்டு எண்: 307/6-18 வயது: 84 இனம்: பெண் | 437 | TN/14/074/0399922 வாக்காளர் பெயர்: ஆஞ்சப்பா தந்தை பெயர்: முனுசாமி புதியபழைய வீட்டு எண்: 307/6-18 வயது: 62 இனம்: ஆண் |
| 438 | TN/14/074/0399255 வாக்காளர் பெயர்: வெங்கட்டலட்சுமி கணவர் பெயர்: ஆஞ்சப்பா புதியபழைய வீட்டு எண்: 307/6-18 வயது: 47 இனம்: பெண் | 439 | TN/14/074/0399839 வாக்காளர் பெயர்: மல்லோஜப்பா தந்தை பெயர்: சிக்கரங்கப்பா புதியபழைய வீட்டு எண்: 308/6-14 வயது: 72 இனம்: ஆண் | 440 | TN/14/074/0399303 வாக்காளர் பெயர்: உத்தாணாயம்மா கணவர் பெயர்: மல்லோஜப்பா புதியபழைய வீட்டு எண்: 308/6-14 வயது: 62 இனம்: பெண் |
| 441 | FMS1285782 வாக்காளர் பெயர்: ரங்கையா தந்தை பெயர்: மல்லோஜப்பா புதியபழைய வீட்டு எண்: 308/6-14 வயது: 40 இனம்: ஆண் | 442 | FMS3558855 வாக்காளர் பெயர்: முனிராஜம்மா கணவர் பெயர்: ரங்கையா புதியபழைய வீட்டு எண்: 308/6-14 வயது: 37 இனம்: பெண் | 443 | FMS3561156 வாக்காளர் பெயர்: பசவராஜ் தந்தை பெயர்: மல்லோஜப்பா புதியபழைய வீட்டு எண்: 308/6-14 வயது: 33 இனம்: ஆண் |
| 444 | TN/14/074/0400089 வாக்காளர் பெயர்: ரங்கப்பா தந்தை பெயர்: முத்துரங்கப்பா புதியபழைய வீட்டு எண்: 309A/NA வயது: 52 இனம்: ஆண் | 445 | TN/14/074/0399511 வாக்காளர் பெயர்: ராஜம்மாள் கணவர் பெயர்: ரங்கப்பா புதியபழைய வீட்டு எண்: 309A/NA வயது: 45 இனம்: பெண் | 446 | FMS3558012 வாக்காளர் பெயர்: சந்திரன் தந்தை பெயர்: முத்தப்பா புதியபழைய வீட்டு எண்: 310/NA வயது: 42 இனம்: ஆண் |

54-வேப்பனஹள்ளி சட்டமன்ற தொகுதி

பாகம் எண் 128

வாக்காளர் பட்டியல் - 2017

தொடர்ச்சி...

பிரிவு: 3-சென்னப்பள்ளி (வ.கி) மற்றும் (ஊ) கூராக்கணப்பள்ளி வார்டு 2, பின்கோடு : 635117

| | | | | | |
|-----|--|-----|--|-----|--|
| 447 | FMS3558905 வாக்காளர் பெயர்: மாதேவி கணவர் பெயர்: சந்திரன் புதியபழைய வீட்டு எண்: 310 / NA வயது: 37 இனம்: பெண் | 448 | TN/14/074/0399900 வாக்காளர் பெயர்: ரங்கப்பா தந்தை பெயர்: முனியப்பா புதியபழைய வீட்டு எண்: 311 / NA வயது: 62 இனம்: பெண் | 449 | FMS3558475 வாக்காளர் பெயர்: சந்திரப்பா தந்தை பெயர்: ரங்கப்பா புதியபழைய வீட்டு எண்: 311 / NA வயது: 32 இனம்: ஆண் |
| 450 | TN/14/074/0399989 வாக்காளர் பெயர்: வெங்கடேசப்பா தந்தை பெயர்: படிசப்பா புதியபழைய வீட்டு எண்: 312 / NA வயது: 54 இனம்: ஆண் | 451 | TN/14/074/0399536 வாக்காளர் பெயர்: கமலம்மாள் தந்தை பெயர்: வெங்கடேசப்பா புதியபழைய வீட்டு எண்: 312 / NA வயது: 52 இனம்: ஆண் | 452 | FMS3561404 வாக்காளர் பெயர்: ஜனேந்திரன் தந்தை பெயர்: வெங்கடேசப்பா புதியபழைய வீட்டு எண்: 312 / NA வயது: 33 இனம்: ஆண் |
| 453 | FMS3560760 வாக்காளர் பெயர்: அஸ்வத் நாராயண் தந்தை பெயர்: வெங்கடேஷ் புதியபழைய வீட்டு எண்: 312 / NA வயது: 30 இனம்: ஆண் | 454 | TN/14/074/0399855 வாக்காளர் பெயர்: முனியப்பா தந்தை பெயர்: சின்னகரியப்பா புதியபழைய வீட்டு எண்: 315 / NA வயது: 69 இனம்: ஆண் | 455 | TN/14/074/0399520 வாக்காளர் பெயர்: வெங்கடம்மா தந்தை பெயர்: முனியப்பா புதியபழைய வீட்டு எண்: 315 / NA வயது: 59 இனம்: பெண் |
| 456 | TN/14/074/0400203 வாக்காளர் பெயர்: நாகராஜ் தந்தை பெயர்: முனியப்பா புதியபழைய வீட்டு எண்: 315 / NA வயது: 39 இனம்: ஆண் | 457 | TN/14/074/0399083 வாக்காளர் பெயர்: மஞ்சளா தந்தை பெயர்: சீனிவாசன் புதியபழைய வீட்டு எண்: 316 / 4-2 வயது: 40 இனம்: பெண் | 458 | TN/14/074/0399908 வாக்காளர் பெயர்: வெங்கடராஜ் தந்தை பெயர்: திம்மராயப்பா புதியபழைய வீட்டு எண்: 317 / NA வயது: 47 இனம்: ஆண் |
| 459 | FMS3557295 வாக்காளர் பெயர்: நஞ்சப்பா தந்தை பெயர்: முனியப்பா புதியபழைய வீட்டு எண்: 318-1 / NA வயது: 54 இனம்: ஆண் | 460 | TN/14/074/0399158 வாக்காளர் பெயர்: ஜெயாம்மா கணவர் பெயர்: நஞ்சப்பா புதியபழைய வீட்டு எண்: 318-1 / NA வயது: 52 இனம்: பெண் | 461 | FMS3559630 வாக்காளர் பெயர்: சாரதா கணவர் பெயர்: முனிராஜ் புதியபழைய வீட்டு எண்: 319-1 / NA வயது: 37 இனம்: பெண் |
| 462 | TN/14/074/0399113 வாக்காளர் பெயர்: திம்மக்கா கணவர் பெயர்: சின்னமுனியப்பா புதியபழைய வீட்டு எண்: 320 / NA வயது: 92 இனம்: பெண் | 463 | TN/14/074/0399315 வாக்காளர் பெயர்: யசோதா தந்தை பெயர்: திம்மராயப்பா புதியபழைய வீட்டு எண்: 321 / NA வயது: 52 இனம்: பெண் | 464 | TN/14/074/0399396 வாக்காளர் பெயர்: சிக்கோலம்மா தந்தை பெயர்: ராஜப்பா புதியபழைய வீட்டு எண்: 322 / NA வயது: 67 இனம்: பெண் |
| 465 | TN/14/074/0400095 வாக்காளர் பெயர்: சின்னமுனியப்பா தந்தை பெயர்: உச்சம்மா புதியபழைய வீட்டு எண்: 324 / NA வயது: 53 இனம்: ஆண் | 466 | FMS3558236 வாக்காளர் பெயர்: கிதாம்மா தந்தை பெயர்: சின்னமுனியப்பா புதியபழைய வீட்டு எண்: 324 / NA வயது: 49 இனம்: பெண் | 467 | TN/14/074/0399856 வாக்காளர் பெயர்: பாலப்பா தந்தை பெயர்: சின்னகாரியப்பா புதியபழைய வீட்டு எண்: 324-1 / NA வயது: 52 இனம்: ஆண் |
| 468 | TN/14/074/0399521 வாக்காளர் பெயர்: சின்னம்மா தந்தை பெயர்: பாலப்பா புதியபழைய வீட்டு எண்: 324-1 / NA வயது: 40 இனம்: பெண் | 469 | TN/14/074/0399634 வாக்காளர் பெயர்: முனிசாமி தந்தை பெயர்: நஞ்சப்பா புதியபழைய வீட்டு எண்: 325 / NA வயது: 67 இனம்: ஆண் | 470 | TN/14/074/0399024 வாக்காளர் பெயர்: பையம்மா கணவர் பெயர்: முனிசாமி புதியபழைய வீட்டு எண்: 325 / NA வயது: 62 இனம்: பெண் |
| 471 | TN/14/074/0399587 வாக்காளர் பெயர்: சந்திரப்பா தந்தை பெயர்: நஞ்சப்பா புதியபழைய வீட்டு எண்: 326 / NA வயது: 59 இனம்: ஆண் | 472 | TN/14/074/0399011 வாக்காளர் பெயர்: சின்னதாயம்மா கணவர் பெயர்: சந்திரப்பா புதியபழைய வீட்டு எண்: 326 / NA வயது: 49 இனம்: பெண் | 473 | TN/14/074/0400061 வாக்காளர் பெயர்: பசப்பா தந்தை பெயர்: செஞ்சப்பா புதியபழைய வீட்டு எண்: 327 / NA வயது: 54 இனம்: ஆண் |
| 474 | TN/14/074/0399161 வாக்காளர் பெயர்: சின்னதாயம்மா கணவர் பெயர்: பசப்பா புதியபழைய வீட்டு எண்: 327 / NA வயது: 49 இனம்: பெண் | 475 | TN/14/074/0399717 வாக்காளர் பெயர்: முனிராஜ் தாய் பெயர்: கெம்பம்மாள் புதியபழைய வீட்டு எண்: 328 / NA வயது: 43 இனம்: ஆண் | 476 | FMS3559390 வாக்காளர் பெயர்: கலாவதி தந்தை பெயர்: முனிராஜ் புதியபழைய வீட்டு எண்: 328 / NA வயது: 37 இனம்: பெண் |

54-வேப்பனஹள்ளி சட்டமன்ற தொகுதி

பாகம் எண் 128

வாக்காளர் பட்டியல் - 2017

பிரிவு: 3-சென்னப்பள்ளி (வ.கி) மற்றும் (ஊ) கூராக்கணப்பள்ளி வார்டு 2 , பின்கோடு : 635117

| | | | | | |
|-----|--|-----|--|-----|--|
| 477 | TN/14/074/0400130 வாக்காளர் பெயர்: ராஜப்பா தந்தை பெயர்: முனியப்பா புதிய/பழைய வீட்டு எண்: 329 / NA வயது: 72 இனம்: ஆண் | 478 | TN/14/074/0400278 வாக்காளர் பெயர்: ராணி கணவர் பெயர்: ராஜப்பா புதிய/பழைய வீட்டு எண்: 330 / NA வயது: 52 இனம்: பெண் | 479 | TN/14/074/0399368 வாக்காளர் பெயர்: திம்மக்கா தந்தை பெயர்: மாரப்பா புதிய/பழைய வீட்டு எண்: 331 / NA வயது: 74 இனம்: பெண் |
| 480 | TN/14/074/0399913 வாக்காளர் பெயர்: மார்க்கெண்டன் தந்தை பெயர்: திம்மக்கா புதிய/பழைய வீட்டு எண்: 331 / NA வயது: 54 இனம்: ஆண் | 481 | TN/14/074/0400340 வாக்காளர் பெயர்: சுகந்தா கணவர் பெயர்: மார்க்கெண்டன் புதிய/பழைய வீட்டு எண்: 331 / NA வயது: 37 இனம்: பெண் | 482 | TN/14/074/0400062 வாக்காளர் பெயர்: பசப்பா தாய் பெயர்: முனியம்மா புதிய/பழைய வீட்டு எண்: 332-A / NA வயது: 54 இனம்: ஆண் |
| 483 | TN/14/074/0399121 வாக்காளர் பெயர்: முனிரத்தினம் கணவர் பெயர்: பசப்பா புதிய/பழைய வீட்டு எண்: 332A / NA வயது: 44 இனம்: பெண் | 484 | TN/14/074/0400104 வாக்காளர் பெயர்: பாலப்பா தந்தை பெயர்: கரியப்பா புதிய/பழைய வீட்டு எண்: 334 / NA வயது: 67 இனம்: ஆண் | 485 | TN/14/074/0399316 வாக்காளர் பெயர்: சின்னம்மா கணவர் பெயர்: பாலப்பா புதிய/பழைய வீட்டு எண்: 334 / NA வயது: 57 இனம்: பெண் |
| 486 | TN/14/074/0400341 வாக்காளர் பெயர்: லட்சுமி தந்தை பெயர்: தியாகராஜன் புதிய/பழைய வீட்டு எண்: 335 / NA வயது: 44 இனம்: பெண் | 487 | TN/14/074/0399238 வாக்காளர் பெயர்: ராஜம்மா தந்தை பெயர்: இன்னைப்பா புதிய/பழைய வீட்டு எண்: 336 / NA வயது: 62 இனம்: பெண் | 488 | FMS3559721 வாக்காளர் பெயர்: பசவராஜ் தந்தை பெயர்: அன்னையப்பா புதிய/பழைய வீட்டு எண்: 336 / NA வயது: 31 இனம்: ஆண் |
| 489 | TN/14/074/0399674 வாக்காளர் பெயர்: திம்மராயப்பா தந்தை பெயர்: கெம்பண்ணா புதிய/பழைய வீட்டு எண்: 337 / NA வயது: 67 இனம்: ஆண் | 490 | TN/14/074/0399124 வாக்காளர் பெயர்: சின்னதாயம்மாள் கணவர் பெயர்: திம்மராயப்பா புதிய/பழைய வீட்டு எண்: 337 / NA வயது: 59 இனம்: பெண் | 491 | FMS3561883 வாக்காளர் பெயர்: சீனிவாசன் தந்தை பெயர்: திம்மராயப்பா புதிய/பழைய வீட்டு எண்: 337 / NA வயது: 35 இனம்: ஆண் |
| 492 | FMS5768015 வாக்காளர் பெயர்: முனிசித்தப்பா தந்தை பெயர்: பெத்தமுனியப்பா புதிய/பழைய வீட்டு எண்: 339 / NA வயது: 54 இனம்: ஆண் | 493 | TN/14/074/0399096 வாக்காளர் பெயர்: லட்சுமியம்மா தந்தை பெயர்: முனிசித்தப்பா புதிய/பழைய வீட்டு எண்: 339 / NA வயது: 44 இனம்: பெண் | 494 | FMS3560380 வாக்காளர் பெயர்: ஜெயந்தி தந்தை பெயர்: முனிசித்தப்பா புதிய/பழைய வீட்டு எண்: 339 / NA வயது: 37 இனம்: பெண் |
| 495 | TN/14/074/0399150 வாக்காளர் பெயர்: சுசீலா கணவர் பெயர்: பசப்பா புதிய/பழைய வீட்டு எண்: 340 / NA வயது: 43 இனம்: பெண் | 496 | TN/14/074/0400002 வாக்காளர் பெயர்: இராமப்பா தந்தை பெயர்: கரியப்பா புதிய/பழைய வீட்டு எண்: 342 / NA வயது: 84 இனம்: ஆண் | 497 | TN/14/074/0399977 வாக்காளர் பெயர்: அன்னையப்பா தந்தை பெயர்: இராமப்பா புதிய/பழைய வீட்டு எண்: 342 / NA வயது: 67 இனம்: ஆண் |
| 498 | TN/14/074/0399467 வாக்காளர் பெயர்: பூசியம்மா தந்தை பெயர்: அன்னையப்பா புதிய/பழைய வீட்டு எண்: 343 / NA வயது: 52 இனம்: பெண் | 499 | TN/14/074/0400258 வாக்காளர் பெயர்: புட்டம்மா கணவர் பெயர்: சின்னமுத்தப்பா புதிய/பழைய வீட்டு எண்: 891 / 6-8A வயது: 72 இனம்: பெண் | | |

54-வேப்பனஹள்ளி சட்டமன்ற தொகுதி

பாகம் எண் 128

வாக்காளர் பட்டியல் - 2017

தொடர்ச்சி...

பிரிவு: 4-சென்னப்பள்ளி (வ.கி) மற்றும் (ஊ) மேடுப்பள்ளிகாடு வார்டு 3, பின்கோடு : 635117

| | | |
|---|--|--|
| 500 WYG1324201 வாக்காளர் பெயர்: கேசவன் தாய் பெயர்: குட்டியப்பன் புதியபழைய வீட்டு எண்: 3 / 535 வயது: 21 இனம்: ஆண் | 501 WYG0854547 வாக்காளர் பெயர்: முருகன் தந்தை பெயர்: வெங்கடாசலபதி புதியபழைய வீட்டு எண்: 3-526 / - வயது: 23 இனம்: ஆண் | 502 WYG1089242 வாக்காளர் பெயர்: ஆறுமுகம் தந்தை பெயர்: வெங்கடாஜலபதி புதியபழைய வீட்டு எண்: 3-526 / - வயது: 20 இனம்: ஆண் |
| 503 WYG0039586 வாக்காளர் பெயர்: தமிழ்செல்வி கணவர் பெயர்: கரியப்பா புதியபழைய வீட்டு எண்: 3-534 / NA வயது: 34 இனம்: பெண் | 504 WYG0854588 வாக்காளர் பெயர்: ஸ்ரீனிவாசன் தந்தை பெயர்: கரியப்பன் புதியபழைய வீட்டு எண்: 3-534 / 3-83 வயது: 29 இனம்: ஆண் | 505 WYG0854554 வாக்காளர் பெயர்: மகாலட்சுமி கணவர் பெயர்: ஸ்ரீனிவாசன் புதியபழைய வீட்டு எண்: 3-534 / 3-83 வயது: 27 இனம்: பெண் |
| 506 FMS5735139 வாக்காளர் பெயர்: விஜயகுமார் தந்தை பெயர்: குட்டிகான் புதியபழைய வீட்டு எண்: 3-534A / NA வயது: 33 இனம்: ஆண் | 507 WYG0854539 வாக்காளர் பெயர்: முருகன் தந்தை பெயர்: குட்டிகான் புதியபழைய வீட்டு எண்: 3-535 / 3-99 வயது: 22 இனம்: ஆண் | 508 FMS6114649 வாக்காளர் பெயர்: சிவா தந்தை பெயர்: துளசி புதியபழைய வீட்டு எண்: 3-537 / NA வயது: 29 இனம்: ஆண் |
| 509 WYG0854562 வாக்காளர் பெயர்: சுதா கணவர் பெயர்: சிவராஜ் புதியபழைய வீட்டு எண்: 3-537 / - வயது: 23 இனம்: பெண் | 510 WYG0854778 வாக்காளர் பெயர்: ராஜம்மா கணவர் பெயர்: குழந்தை புதியபழைய வீட்டு எண்: 3-538 / 3-28 வயது: 59 இனம்: பெண் | 511 FMS6114664 வாக்காளர் பெயர்: வஜ்ஜிரம் தந்தை பெயர்: குளந்தை புதியபழைய வீட்டு எண்: 3-538 / NA வயது: 32 இனம்: ஆண் |
| 512 FMS6114656 வாக்காளர் பெயர்: முனிசாமி தந்தை பெயர்: குளந்தை புதியபழைய வீட்டு எண்: 3-539 / NA வயது: 41 இனம்: ஆண் | 513 WYG1284660 வாக்காளர் பெயர்: கார்த்திக் தந்தை பெயர்: முனுசாமி புதியபழைய வீட்டு எண்: 3-539 / - வயது: 19 இனம்: ஆண் | 514 WYG0854596 வாக்காளர் பெயர்: கோபி தந்தை பெயர்: முனிராஜ் புதியபழைய வீட்டு எண்: 3-541 / - வயது: 23 இனம்: ஆண் |
| 515 WYG1284777 வாக்காளர் பெயர்: செல்வராஜ் தந்தை பெயர்: சின்னதம்பி புதியபழைய வீட்டு எண்: 3-542 / - வயது: 20 இனம்: ஆண் | 516 FMS6114680 வாக்காளர் பெயர்: முருகம்மாள் கணவர் பெயர்: குமார் புதியபழைய வீட்டு எண்: 3-546 / NA வயது: 34 இனம்: பெண் | 517 WYG1202084 வாக்காளர் பெயர்: ரவி தந்தை பெயர்: சேட்டு புதியபழைய வீட்டு எண்: 3-546 / வயது: 25 இனம்: ஆண் |
| 518 WYG1201854 வாக்காளர் பெயர்: கோபி தந்தை பெயர்: சின்னப்பையன் புதியபழைய வீட்டு எண்: 3-546 / வயது: 25 இனம்: ஆண் | 519 WYG1201888 வாக்காளர் பெயர்: சித்ரா கணவர் பெயர்: ரவி புதியபழைய வீட்டு எண்: 3-546 / வயது: 23 இனம்: பெண் | 520 WYG1088905 வாக்காளர் பெயர்: நந்தியப்பா தந்தை பெயர்: முனுசாமி புதியபழைய வீட்டு எண்: 3-548 / - வயது: 37 இனம்: ஆண் |
| 521 FMS6114698 வாக்காளர் பெயர்: மங்கம்மா கணவர் பெயர்: முனுசாமி புதியபழைய வீட்டு எண்: 3-549 / NA வயது: 34 இனம்: பெண் | 522 WYG1089200 வாக்காளர் பெயர்: நந்திகேசவன் தந்தை பெயர்: ராமன் புதியபழைய வீட்டு எண்: 522-3 / - வயது: 27 இனம்: ஆண் | 523 TN/14/074/0399933 வாக்காளர் பெயர்: வெங்கடாஜலபதி தந்தை பெயர்: செவத்தப்பா புதியபழைய வீட்டு எண்: 526 / NA வயது: 57 இனம்: ஆண் |
| 524 TN/14/074/0399239 வாக்காளர் பெயர்: காசி கணவர் பெயர்: வெங்கடாஜலபதி புதியபழைய வீட்டு எண்: 526 / NA வயது: 53 இனம்: பெண் | 525 TN/14/074/0399682 வாக்காளர் பெயர்: சின்னப்பையன் தந்தை பெயர்: ராமசாமி புதியபழைய வீட்டு எண்: 527 / NA வயது: 64 இனம்: ஆண் | 526 TN/14/074/0399095 வாக்காளர் பெயர்: பாஞ்சாலி கணவர் பெயர்: சின்னப்பையன் புதியபழைய வீட்டு எண்: 527 / NA வயது: 52 இனம்: பெண் |
| 527 TN/14/074/0399878 வாக்காளர் பெயர்: கிருஷ்ணன் மற்றவர் பெயர்: ராமசாமி புதியபழைய வீட்டு எண்: 528 / NA வயது: 54 இனம்: ஆண் | 528 TN/14/074/0399361 வாக்காளர் பெயர்: சின்னம்மா தந்தை பெயர்: கிருஷ்ணன் புதியபழைய வீட்டு எண்: 528 / NA வயது: 52 இனம்: பெண் | 529 FMS3557592 வாக்காளர் பெயர்: சின்னப்பா கணவர் பெயர்: சங்கர் புதியபழைய வீட்டு எண்: 529 / NA வயது: 47 இனம்: பெண் |

54-வேப்பனஹள்ளி சட்டமன்ற தொகுதி

பாகம் எண் 128

வாக்காளர் பட்டியல் - 2017

தொடர்ச்சி...

பிரிவு: 4-சென்னப்பள்ளி (வ.கி) மற்றும் (ஊ) மேடுப்பள்ளிகாடு வார்டு 3, பின்கோடு : 635117

| | | | | | |
|-----|--|-----|--|-----|---|
| 530 | TN/14/074/0399636 வாக்காளர் பெயர்: இலட்சுமணன் தந்தை பெயர்: ராஜப்பா புதியபழைய வீட்டு எண்: 530 / NA வயது: 60 இனம்: ஆண் | 531 | TN/14/074/0399026 வாக்காளர் பெயர்: இராஜம்மா கணவர் பெயர்: இலட்சுமணன் புதியபழைய வீட்டு எண்: 530 / NA வயது: 57 இனம்: பெண் | 532 | TN/14/074/0399290 வாக்காளர் பெயர்: சந்திரா கணவர் பெயர்: இலட்சுமணன் புதியபழைய வீட்டு எண்: 530 / NA வயது: 36 இனம்: பெண் |
| 533 | FMS3558251 வாக்காளர் பெயர்: குமார் தந்தை பெயர்: லட்சுமணன் புதியபழைய வீட்டு எண்: 530-1 / NA வயது: 42 இனம்: ஆண் | 534 | TN/14/074/0399129 வாக்காளர் பெயர்: நந்தியம்மா மற்றவர் பெயர்: குமார் புதியபழைய வீட்டு எண்: 530-1 / NA வயது: 32 இனம்: பெண் | 535 | FMS3560000 வாக்காளர் பெயர்: அல்லிமுத்து தந்தை பெயர்: லட்சுமணன் புதியபழைய வீட்டு எண்: 530-2 / NA வயது: 34 இனம்: ஆண் |
| 536 | FMS3559432 வாக்காளர் பெயர்: வெண்ணிலா கணவர் பெயர்: அல்லிமுத்து புதியபழைய வீட்டு எண்: 530-2 / NA வயது: 32 இனம்: பெண் | 537 | TN/14/074/0399031 வாக்காளர் பெயர்: பச்சிம்மா கணவர் பெயர்: நந்தியப்பன் புதியபழைய வீட்டு எண்: 531 / NA வயது: 50 இனம்: பெண் | 538 | FMS3557196 வாக்காளர் பெயர்: முனிசாமி தந்தை பெயர்: நந்தியப்பன் புதியபழைய வீட்டு எண்: 531 / NA வயது: 37 இனம்: ஆண் |
| 539 | TN/14/074/0399624 வாக்காளர் பெயர்: ராமன் தந்தை பெயர்: ராஜப்பா புதியபழைய வீட்டு எண்: 532 / NA வயது: 63 இனம்: ஆண் | 540 | TN/14/074/0399962 வாக்காளர் பெயர்: கமலா கணவர் பெயர்: ராமன் புதியபழைய வீட்டு எண்: 532 / NA வயது: 59 இனம்: பெண் | 541 | FMS3557212 வாக்காளர் பெயர்: அன்பழகன் தந்தை பெயர்: ராமன் புதியபழைய வீட்டு எண்: 532 / NA வயது: 35 இனம்: ஆண் |
| 542 | FMS3560745 வாக்காளர் பெயர்: பாலம்மா கணவர் பெயர்: அன்பழகன் புதியபழைய வீட்டு எண்: 532 / NA வயது: 31 இனம்: பெண் | 543 | FMS3557154 வாக்காளர் பெயர்: முரளி தந்தை பெயர்: ராமன் புதியபழைய வீட்டு எண்: 532 / NA வயது: 31 இனம்: ஆண் | 544 | WYG1284744 வாக்காளர் பெயர்: சசிகலா கணவர் பெயர்: நந்திகேசவன் புதியபழைய வீட்டு எண்: 532-3 / - வயது: 21 இனம்: பெண் |
| 545 | TN/14/074/0399074 வாக்காளர் பெயர்: ரத்னா கணவர் பெயர்: குட்டியப்பன் புதியபழைய வீட்டு எண்: 535 / NA வயது: 48 இனம்: பெண் | 546 | TN/14/074/0399039 வாக்காளர் பெயர்: சின்னம்மா கணவர் பெயர்: கிருஷ்ணன் புதியபழைய வீட்டு எண்: 536 / NA வயது: 50 இனம்: பெண் | 547 | FMS3561875 வாக்காளர் பெயர்: ராஜா தந்தை பெயர்: கிருஷ்ணன் புதியபழைய வீட்டு எண்: 536 / NA வயது: 32 இனம்: ஆண் |
| 548 | TN/14/074/0399090 வாக்காளர் பெயர்: துளசி தந்தை பெயர்: குட்டியப்பன் புதியபழைய வீட்டு எண்: 537 / NA வயது: 52 இனம்: பெண் | 549 | FMS3558541 வாக்காளர் பெயர்: முனியம்மா கணவர் பெயர்: முனுசாமி புதியபழைய வீட்டு எண்: 539 / NA வயது: 37 இனம்: பெண் | 550 | TN/14/074/0400099 வாக்காளர் பெயர்: சின்னபையன் தந்தை பெயர்: மாணிக்கம் புதியபழைய வீட்டு எண்: 540 / NA வயது: 64 இனம்: பெண் |
| 551 | TN/14/074/0299129 வாக்காளர் பெயர்: நந்தியம்மா கணவர் பெயர்: சின்னபையன் புதியபழைய வீட்டு எண்: 540 / NA வயது: 52 இனம்: பெண் | 552 | FMS3558574 வாக்காளர் பெயர்: முனிராஜ் தந்தை பெயர்: பெருமாள் புதியபழைய வீட்டு எண்: 541 / NA வயது: 46 இனம்: ஆண் | 553 | FMS3558566 வாக்காளர் பெயர்: ரஞ்சிதா கணவர் பெயர்: முனிராஜ் புதியபழைய வீட்டு எண்: 541 / NA வயது: 39 இனம்: பெண் |
| 554 | TN/14/074/0399647 வாக்காளர் பெயர்: சின்னதம்பி தந்தை பெயர்: ராஜப்பா புதியபழைய வீட்டு எண்: 542 / NA வயது: 52 இனம்: ஆண் | 555 | TN/14/074/0399120 வாக்காளர் பெயர்: லட்சுமி கணவர் பெயர்: சின்னதம்பி புதியபழைய வீட்டு எண்: 542 / NA வயது: 47 இனம்: பெண் | 556 | FMS3560810 வாக்காளர் பெயர்: நந்தியப்பன் தாய் பெயர்: லட்சுமி புதியபழைய வீட்டு எண்: 543 / NA வயது: 37 இனம்: ஆண் |
| 557 | FMS3558525 வாக்காளர் பெயர்: வள்ளியம்மா கணவர் பெயர்: நந்தியப்பன் புதியபழைய வீட்டு எண்: 543 / NA வயது: 34 இனம்: பெண் | 558 | TN/14/074/0399346 வாக்காளர் பெயர்: ரரஞ்சிதம் கணவர் பெயர்: கரிராமன் புதியபழைய வீட்டு எண்: 544 / 63-B6 வயது: 64 இனம்: பெண் | 559 | FMS3560455 வாக்காளர் பெயர்: கரிராமன் தந்தை பெயர்: லட்சுமணன் புதியபழைய வீட்டு எண்: 544 / 63-B6 வயது: 31 இனம்: ஆண் |

54-வேப்பனஹள்ளி சட்டமன்ற தொகுதி

பாகம் எண் 128

வாக்காளர் பட்டியல் - 2017

பிரிவு: 4-சென்னப்பள்ளி (வ.கி) மற்றும் (ஊ) மேடுப்பள்ளிகாடு வார்டு 3, பின்கோடு : 635117

| | | | | | |
|-----|--|-----|---|-----|---|
| 560 | FMS3558202 வாக்காளர் பெயர்: முனுசாமி தந்தை பெயர்: முனுசாமி புதிய/பழைய வீட்டு எண்: 545 / NA வயது: 44 இனம்: பெண் | 561 | FMS3558814 வாக்காளர் பெயர்: ராஜம்மா கணவர் பெயர்: முனுசாமி புதிய/பழைய வீட்டு எண்: 545 / NA வயது: 34 இனம்: பெண் | 562 | TN/14/074/0400009 வாக்காளர் பெயர்: சேட்டு தந்தை பெயர்: மாணிக்கம் புதிய/பழைய வீட்டு எண்: 546 / NA வயது: 67 இனம்: ஆண் |
| 563 | TN/14/074/0399209 வாக்காளர் பெயர்: முனியம்மா கணவர் பெயர்: சேட்டு புதிய/பழைய வீட்டு எண்: 546 / NA வயது: 31 இனம்: பெண் | 564 | FMS3560513 வாக்காளர் பெயர்: குமார் தந்தை பெயர்: சேட்டு புதிய/பழைய வீட்டு எண்: 546 / NA வயது: 31 இனம்: ஆண் | 565 | TN/14/074/0399388 வாக்காளர் பெயர்: சின்னம்மா கணவர் பெயர்: நந்தியப்பன் புதிய/பழைய வீட்டு எண்: 548 / NA வயது: 40 இனம்: பெண் |
| 566 | FMS3561057 வாக்காளர் பெயர்: நந்தியப்பன் தந்தை பெயர்: நந்தியப்பா புதிய/பழைய வீட்டு எண்: 549 / NA வயது: 37 இனம்: ஆண் | 567 | FMS3557584 வாக்காளர் பெயர்: முனுசாமி தந்தை பெயர்: நந்தியப்பா புதிய/பழைய வீட்டு எண்: 549 / NA வயது: 35 இனம்: ஆண் | 568 | FMS3560919 வாக்காளர் பெயர்: அமுதா கணவர் பெயர்: நந்தியப்பன் புதிய/பழைய வீட்டு எண்: 549 / NA வயது: 32 இனம்: பெண் |

54-வேப்பனஹள்ளி சட்டமன்ற தொகுதி

பாகம் எண் 128

வாக்காளர் பட்டியல் - 2017

தொடர்ச்சி...

பிரிவு: 5-சென்னப்பள்ளி (வ.கி) மற்றும் (ஊ) பந்தர் குட்டை வார்டு 4 , பின்கோடு : 635117

| | | |
|--|---|---|
| 569 WYG1324128 வாக்காளர் பெயர்: நாகவள்ளி கணவர் பெயர்: சிவன் புதியபழைய வீட்டு எண்: 1/2-195 வயது: 27 இனம்: பெண் | 570 WYG1324136 வாக்காளர் பெயர்: அருண்குமார் தந்தை பெயர்: வெங்கட்ராமன் புதியபழைய வீட்டு எண்: 1/2-195 வயது: 27 இனம்: ஆண் | 571 WYG1324144 வாக்காளர் பெயர்: ஹேமாவதி கணவர் பெயர்: ஜெயக்குமார் புதியபழைய வீட்டு எண்: 1/2-195 வயது: 27 இனம்: பெண் |
| 572 WYG1324151 வாக்காளர் பெயர்: மாங்களா கணவர் பெயர்: ஆறுமுகம் புதியபழைய வீட்டு எண்: 1/2-195 வயது: 27 இனம்: பெண் | 573 WYG1324169 வாக்காளர் பெயர்: சதீஷ்குமார் தந்தை பெயர்: செல்வராஜ் புதியபழைய வீட்டு எண்: 1/2-195 வயது: 27 இனம்: ஆண் | 574 WYG1324177 வாக்காளர் பெயர்: சாரதா தந்தை பெயர்: பசுவராஜ் புதியபழைய வீட்டு எண்: 1/2-195 வயது: 27 இனம்: பெண் |
| 575 WYG0991240 வாக்காளர் பெயர்: குணசேகரன் தந்தை பெயர்: பொன்னுசாமி புதியபழைய வீட்டு எண்: 4-524 / - வயது: 25 இனம்: ஆண் | 576 FMS6114714 வாக்காளர் பெயர்: சின்னராஜ் தந்தை பெயர்: துரைசாமி புதியபழைய வீட்டு எண்: 4-550 / NA வயது: 51 இனம்: ஆண் | 577 FMS6114722 வாக்காளர் பெயர்: செந்தியம்மாள் கணவர் பெயர்: சின்னராஜ் புதியபழைய வீட்டு எண்: 4-550 / NA வயது: 48 இனம்: பெண் |
| 578 FMS6114706 வாக்காளர் பெயர்: சிவக்குமார் தந்தை பெயர்: சின்னராஜ் புதியபழைய வீட்டு எண்: 4-550 / NA வயது: 32 இனம்: ஆண் | 579 WYG0596189 வாக்காளர் பெயர்: காஞ்சனா கணவர் பெயர்: சிவகுமார் புதியபழைய வீட்டு எண்: 4-550 / NA வயது: 28 இனம்: பெண் | 580 FMS6114748 வாக்காளர் பெயர்: கோவிந்தசாமி தந்தை பெயர்: வெங்கட்ராமன் புதியபழைய வீட்டு எண்: 4-551 / NA வயது: 32 இனம்: ஆண் |
| 581 FMS6114730 வாக்காளர் பெயர்: கிரிராமன் தந்தை பெயர்: லட்சுமணன் புதியபழைய வீட்டு எண்: 4-551 / NA வயது: 29 இனம்: ஆண் | 582 WYG1284793 வாக்காளர் பெயர்: சத்யா கணவர் பெயர்: கோவிந்தசாமி புதியபழைய வீட்டு எண்: 4-551 / - வயது: 20 இனம்: பெண் | 583 WYG0854455 வாக்காளர் பெயர்: திம்மராயன் தந்தை பெயர்: வெங்கட்ராமன் புதியபழைய வீட்டு எண்: 4-552 / - வயது: 52 இனம்: ஆண் |
| 584 WYG0596213 வாக்காளர் பெயர்: ராமசந்திரன் தந்தை பெயர்: திம்மராயப்பா புதியபழைய வீட்டு எண்: 4-552 / NA வயது: 27 இனம்: ஆண் | 585 WYG1088913 வாக்காளர் பெயர்: ரவிசந்திரன் தந்தை பெயர்: திம்மராயன் புதியபழைய வீட்டு எண்: 4-552 / 2-81 வயது: 21 இனம்: ஆண் | 586 WYG1284736 வாக்காளர் பெயர்: பாாவதி கணவர் பெயர்: ராமசந்திரன் புதியபழைய வீட்டு எண்: 4-552A / - வயது: 21 இனம்: ஆண் |
| 587 FMS3558871 வாக்காளர் பெயர்: வெங்கட்ராமன் தந்தை பெயர்: வெங்கட்ராமன் புதியபழைய வீட்டு எண்: 4-553 / NA வயது: 52 இனம்: ஆண் | 588 FMS3559192 வாக்காளர் பெயர்: மங்கம்மா கணவர் பெயர்: வெங்கட்ராமன் புதியபழைய வீட்டு எண்: 4-553 / - வயது: 42 இனம்: பெண் | 589 WYG0596197 வாக்காளர் பெயர்: சிவன் தந்தை பெயர்: வெங்கட்ராமன் புதியபழைய வீட்டு எண்: 4-553 / NA வயது: 27 இனம்: ஆண் |
| 590 WYG0596205 வாக்காளர் பெயர்: ஜோதி கணவர் பெயர்: வெங்கட்ராமப்பா புதியபழைய வீட்டு எண்: 4-553 / NA வயது: 25 இனம்: பெண் | 591 FMS6114763 வாக்காளர் பெயர்: ராஜப்பா தந்தை பெயர்: வேடிப்பன் புதியபழைய வீட்டு எண்: 4-554 / NA வயது: 58 இனம்: ஆண் | 592 FMS6114771 வாக்காளர் பெயர்: நாகம்மா கணவர் பெயர்: ராஜப்பா புதியபழைய வீட்டு எண்: 4-554 / NA வயது: 58 இனம்: பெண் |
| 593 FMS6114789 வாக்காளர் பெயர்: ஆயம்மா கணவர் பெயர்: கிரிராமன் புதியபழைய வீட்டு எண்: 4-554 / NA வயது: 56 இனம்: பெண் | 594 FMS6114797 வாக்காளர் பெயர்: சுதா கணவர் பெயர்: முருகன் புதியபழைய வீட்டு எண்: 4-554 / NA வயது: 30 இனம்: பெண் | 595 WYG0596163 வாக்காளர் பெயர்: சத்தியா கணவர் பெயர்: வேலு புதியபழைய வீட்டு எண்: 4-554 / NA வயது: 29 இனம்: பெண் |
| 596 WYG0854463 வாக்காளர் பெயர்: துளசியம்மா கணவர் பெயர்: முனுசாமி புதியபழைய வீட்டு எண்: 4-555A / - வயது: 65 இனம்: பெண் | 597 WYG0758110 வாக்காளர் பெயர்: சுப்பிரமணி தந்தை பெயர்: ராமன் புதியபழைய வீட்டு எண்: 4-557 / NA வயது: 23 இனம்: ஆண் | 598 FMS6114805 வாக்காளர் பெயர்: லட்சுமி கணவர் பெயர்: ராமகிருஷ்ணன் புதியபழைய வீட்டு எண்: 4-558 / NA வயது: 51 இனம்: பெண் |

54-வேப்பனஹள்ளி சட்டமன்ற தொகுதி

பாகம் எண் 128

வாக்காளர் பட்டியல் - 2017

தொடர்ச்சி...

பிரிவு: 5-சென்னப்பள்ளி (வ.கி) மற்றும் (ஊ) பந்தர் குட்டை வார்டு 4 , பின்கோடு : 635117

| | | |
|---|---|---|
| 599 WYG0854034 வாக்காளர் பெயர்: பலராமன் தந்தை பெயர்: ராமகிருஷ்ணன் புதியபழைய வீட்டு எண்: 4-558 / NA வயது: 32 இனம்: ஆண் | 600 FMS6114813 வாக்காளர் பெயர்: கிருஷ்ணன் தந்தை பெயர்: ராமகிருஷ்ணன் புதியபழைய வீட்டு எண்: 4-558 / NA வயது: 29 இனம்: ஆண் | 601 FMS6114821 வாக்காளர் பெயர்: எல்லம்மா கணவர் பெயர்: பலராமன் புதியபழைய வீட்டு எண்: 4-558 / NA வயது: 29 இனம்: பெண் |
| 602 WYG1201979 வாக்காளர் பெயர்: பொன்னுமணி கணவர் பெயர்: கிருஷ்ணன் புதியபழைய வீட்டு எண்: 4-558 / 2-24 வயது: 23 இனம்: பெண் | 603 WYG1088954 வாக்காளர் பெயர்: செந்திரராஜன் தந்தை பெயர்: ராஜேந்திரன் புதியபழைய வீட்டு எண்: 4-558 / - வயது: 21 இனம்: ஆண் | 604 TN/14/074/0399178 வாக்காளர் பெயர்: வேடியம்மாள் கணவர் பெயர்: இராஜமாணிக்கம் புதியபழைய வீட்டு எண்: 4-559 / வயது: 42 இனம்: பெண் |
| 605 FMS6114839 வாக்காளர் பெயர்: சுப்ரமணி தந்தை பெயர்: ராஜமாணிக்கம் புதியபழைய வீட்டு எண்: 4-559 / NA வயது: 29 இனம்: ஆண் | 606 WYG0991224 வாக்காளர் பெயர்: சுப்ரமணி தந்தை பெயர்: ராஜமாணிக்கம் புதியபழைய வீட்டு எண்: 4-559 / - வயது: 28 இனம்: ஆண் | 607 WYG0039594 வாக்காளர் பெயர்: ரத்தினம் தந்தை பெயர்: மாணிக்கம் புதியபழைய வீட்டு எண்: 4-561 / NA வயது: 28 இனம்: ஆண் |
| 608 WYG0596171 வாக்காளர் பெயர்: சின்னத்தம்பி தந்தை பெயர்: மாணிக்கம் புதியபழைய வீட்டு எண்: 4-561 / NA வயது: 25 இனம்: ஆண் | 609 WYG1089135 வாக்காளர் பெயர்: ரத்தினம் தந்தை பெயர்: மாணிக்கம் புதியபழைய வீட்டு எண்: 4-561 / 2-21 வயது: 27 இனம்: ஆண் | 610 WYG1324193 வாக்காளர் பெயர்: கஸ்தூரி தந்தை பெயர்: செல்வம் புதியபழைய வீட்டு எண்: 4-563 / - வயது: 19 இனம்: பெண் |
| 611 WYG0039602 வாக்காளர் பெயர்: சம்பத் தந்தை பெயர்: பொண்ணுசாமி புதியபழைய வீட்டு எண்: 4-564 / NA வயது: 28 இனம்: ஆண் | 612 WYG1284710 வாக்காளர் பெயர்: திவ்யா தந்தை பெயர்: முனியப்பன் புதியபழைய வீட்டு எண்: 4-566 / - வயது: 19 இனம்: பெண் | 613 WYG0854471 வாக்காளர் பெயர்: காசிராணி கணவர் பெயர்: லட்சுமணன் புதியபழைய வீட்டு எண்: 4-567 / - வயது: 49 இனம்: பெண் |
| 614 WYG0854497 வாக்காளர் பெயர்: சுகன்யா கணவர் பெயர்: கணேசன் புதியபழைய வீட்டு எண்: 4-569 / - வயது: 23 இனம்: பெண் | 615 WYG1089267 வாக்காளர் பெயர்: ராமசந்திரன் தந்தை பெயர்: ராமசாமி புதியபழைய வீட்டு எண்: 4-569 / வயது: 36 இனம்: ஆண் | 616 WYG1089143 வாக்காளர் பெயர்: கணேசன் தந்தை பெயர்: ராமசாமி புதியபழைய வீட்டு எண்: 4-569 / வயது: 30 இனம்: ஆண் |
| 617 WYG0039636 வாக்காளர் பெயர்: மாணிக்கம் தந்தை பெயர்: லட்சுமணன் புதியபழைய வீட்டு எண்: 4-570 / NA வயது: 47 இனம்: ஆண் | 618 TN/14/074/0399735 வாக்காளர் பெயர்: பெருமாள் மற்றவர் பெயர்: லட்சுமணன் புதியபழைய வீட்டு எண்: 4-571 / வயது: 47 இனம்: ஆண் | 619 WYG0039610 வாக்காளர் பெயர்: வரதராஜ் தந்தை பெயர்: மூர்த்தி புதியபழைய வீட்டு எண்: 4-572 / NA வயது: 27 இனம்: ஆண் |
| 620 WYG1201870 வாக்காளர் பெயர்: பூங்கோடி கணவர் பெயர்: வரதராஜ் புதியபழைய வீட்டு எண்: 4-572 / - வயது: 22 இனம்: பெண் | 621 FMS6114854 வாக்காளர் பெயர்: சிவலிங்கம் தந்தை பெயர்: லட்சுமணன் புதியபழைய வீட்டு எண்: 4-573A / NA வயது: 40 இனம்: ஆண் | 622 FMS6114862 வாக்காளர் பெயர்: செல்வி கணவர் பெயர்: சிவலிங்கம் புதியபழைய வீட்டு எண்: 4-573A / NA வயது: 34 இனம்: பெண் |
| 623 FMS6114847 வாக்காளர் பெயர்: நாகம்மா கணவர் பெயர்: செவத்தான் புதியபழைய வீட்டு எண்: 4-574 / NA வயது: 36 இனம்: பெண் | 624 WYG0039628 வாக்காளர் பெயர்: செந்தியம்மாள் கணவர் பெயர்: ராமர் புதியபழைய வீட்டு எண்: 4-575 / NA வயது: 69 இனம்: பெண் | 625 FMS6114870 வாக்காளர் பெயர்: நடராஜ் தந்தை பெயர்: பெருமாள் புதியபழைய வீட்டு எண்: 4-575 / NA வயது: 33 இனம்: ஆண் |
| 626 FMS6114888 வாக்காளர் பெயர்: பவித்ரா கணவர் பெயர்: சுந்தரம் புதியபழைய வீட்டு எண்: 4-575 / NA வயது: 29 இனம்: பெண் | 627 WYG1254945 வாக்காளர் பெயர்: கனகா கணவர் பெயர்: நடராஜ் புதியபழைய வீட்டு எண்: 4-575 / - வயது: 25 இனம்: பெண் | 628 WYG0991182 வாக்காளர் பெயர்: ஜெயராமன் தந்தை பெயர்: கரிராமன் புதியபழைய வீட்டு எண்: 4-577 / - வயது: 21 இனம்: ஆண் |

54-வேப்பனஹள்ளி சட்டமன்ற தொகுதி

பாகம் எண் 128

வாக்காளர் பட்டியல் - 2017

தொடர்ச்சி...

பிரிவு: 5-சென்னப்பள்ளி (வ.கி) மற்றும் (ஊ) பந்தர் குட்டை வார்டு 4 , பின்கோடு : 635117

| | | |
|--|---|--|
| 629 WYG1089077 வாக்காளர் பெயர்: ரவி தந்தை பெயர்: சின்னையன் புதியபழைய வீட்டு எண்: 4-578 / 2-13 வயது: 23 இனம்: ஆண் | 630 WYG1089176 வாக்காளர் பெயர்: சுதா கணவர் பெயர்: ரவி புதியபழைய வீட்டு எண்: 4-578 / 2-13 வயது: 22 இனம்: பெண் | 631 FMS3460698 வாக்காளர் பெயர்: முனுசாமி தந்தை பெயர்: முனியப்பா புதியபழைய வீட்டு எண்: 4-579 / NA வயது: 62 இனம்: ஆண் |
| 632 TN/14/074/0399319 வாக்காளர் பெயர்: வேடியப்பம்மா கணவர் பெயர்: முனுசாமி புதியபழைய வீட்டு எண்: 4-579 / NA வயது: 48 இனம்: பெண் | 633 WYG1089192 வாக்காளர் பெயர்: தமிழ்செல்வி கணவர் பெயர்: ராஜ்குமார் புதியபழைய வீட்டு எண்: 4-579 / - வயது: 20 இனம்: பெண் | 634 WYG1324227 வாக்காளர் பெயர்: முனிகிருஷ்ணன் தந்தை பெயர்: பாலராஜ் புதியபழைய வீட்டு எண்: 4-580 / - வயது: 21 இனம்: ஆண் |
| 635 FMS6114896 வாக்காளர் பெயர்: சாந்தி கணவர் பெயர்: கண்ணப்பன் புதியபழைய வீட்டு எண்: 4-584 / NA வயது: 28 இனம்: பெண் | 636 WYG0854422 வாக்காளர் பெயர்: சுலோசனா கணவர் பெயர்: கண்ணன் புதியபழைய வீட்டு எண்: 4-585 / - வயது: 24 இனம்: பெண் | 637 WYG0854430 வாக்காளர் பெயர்: சக்திவேல் தந்தை பெயர்: பெருமாள் புதியபழைய வீட்டு எண்: 4-586 / - வயது: 28 இனம்: ஆண் |
| 638 WYG1202035 வாக்காளர் பெயர்: குமுதவள்ளி கணவர் பெயர்: சக்திவேல் புதியபழைய வீட்டு எண்: 4-586 / - வயது: 20 இனம்: பெண் | 639 WYG0854489 வாக்காளர் பெயர்: சிவகுமார் தந்தை பெயர்: பெரியமுனுசாமி புதியபழைய வீட்டு எண்: 5-151 / - வயது: 29 இனம்: ஆண் | 640 WYG0854448 வாக்காளர் பெயர்: மோனிஷா கணவர் பெயர்: திம்மராஜ் புதியபழைய வீட்டு எண்: 5-151 / - வயது: 22 இனம்: பெண் |
| 641 FMS3558806 வாக்காளர் பெயர்: வெங்கட்ராமன் தந்தை பெயர்: திம்மராயன் புதியபழைய வீட்டு எண்: 551 / NA வயது: 67 இனம்: ஆண் | 642 FMS3558483 வாக்காளர் பெயர்: கோவிந்தம்மாள் கணவர் பெயர்: வெங்கட்ராமன் புதியபழைய வீட்டு எண்: 551 / NA வயது: 57 இனம்: பெண் | 643 FMS3557915 வாக்காளர் பெயர்: ஆறுமுகம் தந்தை பெயர்: வெங்கட்ராமன் புதியபழைய வீட்டு எண்: 551 / NA வயது: 42 இனம்: ஆண் |
| 644 FMS3557345 வாக்காளர் பெயர்: பெருமா கணவர் பெயர்: ஆறுமுகம் புதியபழைய வீட்டு எண்: 551 / NA வயது: 34 இனம்: பெண் | 645 FMS3559218 வாக்காளர் பெயர்: நாகம்மா தந்தை பெயர்: திம்மராயப்பா புதியபழைய வீட்டு எண்: 552 / NA வயது: 47 இனம்: பெண் | 646 FMS3561685 வாக்காளர் பெயர்: முருகன் தந்தை பெயர்: ராஜப்பா புதியபழைய வீட்டு எண்: 554 / NA வயது: 41 இனம்: ஆண் |
| 647 FMS3558962 வாக்காளர் பெயர்: மனோகரன் தந்தை பெயர்: ராஜப்பா புதியபழைய வீட்டு எண்: 554 / NA வயது: 36 இனம்: ஆண் | 648 FMS3559499 வாக்காளர் பெயர்: அன்பு கணவர் பெயர்: முருகன் புதியபழைய வீட்டு எண்: 554 / NA வயது: 35 இனம்: பெண் | 649 FMS3559473 வாக்காளர் பெயர்: மலர் கணவர் பெயர்: மனோகரன் புதியபழைய வீட்டு எண்: 554 / NA வயது: 33 இனம்: பெண் |
| 650 FMS3561412 வாக்காளர் பெயர்: பழனிவேலு தந்தை பெயர்: சின்னகண்ணு புதியபழைய வீட்டு எண்: 554-A / 2-1 வயது: 35 இனம்: ஆண் | 651 FMS3561370 வாக்காளர் பெயர்: முருகன் தந்தை பெயர்: கிரிராமன் புதியபழைய வீட்டு எண்: 554A / 2-1 வயது: 37 இனம்: ஆண் | 652 TN/14/074/0399648 வாக்காளர் பெயர்: தானப்பா தந்தை பெயர்: கிரிராமன் புதியபழைய வீட்டு எண்: 555 / 2-7 வயது: 67 இனம்: ஆண் |
| 653 TN/14/074/0399038 வாக்காளர் பெயர்: கோவிந்தம்மா கணவர் பெயர்: தானப்பா புதியபழைய வீட்டு எண்: 555 / NA வயது: 62 இனம்: பெண் | 654 FMS3561487 வாக்காளர் பெயர்: சேட்டு தந்தை பெயர்: தானப்பா புதியபழைய வீட்டு எண்: 555 / NA வயது: 45 இனம்: ஆண் | 655 FMS3559176 வாக்காளர் பெயர்: சக்தி மற்றவர் பெயர்: சேட்டு புதியபழைய வீட்டு எண்: 555 / 2-7 வயது: 37 இனம்: பெண் |
| 656 TN/14/074/0399772 வாக்காளர் பெயர்: முனுசாமி தந்தை பெயர்: முனியப்பன் புதியபழைய வீட்டு எண்: 555A / NA வயது: 82 இனம்: ஆண் | 657 FMS5294228 வாக்காளர் பெயர்: கோவிந்தன் தந்தை பெயர்: முனுசாமி புதியபழைய வீட்டு எண்: 555A / NA வயது: 47 இனம்: ஆண் | 658 FMS3560901 வாக்காளர் பெயர்: முனிராஜ் தந்தை பெயர்: முனுசாமி புதியபழைய வீட்டு எண்: 555A / NA வயது: 40 இனம்: பெண் |

54-வேப்பனஹள்ளி சட்டமன்ற தொகுதி

பாகம் எண் 128

வாக்காளர் பட்டியல் - 2017

தொடர்ச்சி...

பிரிவு: 5-சென்னப்பள்ளி (வ.கி) மற்றும் (ஊ) பந்தர் குட்டை வார்டு 4 , பின்கோடு : 635117

| | | |
|--|--|---|
| 659 FMS5294210 வாக்காளர் பெயர்: சுமதி கணவர் பெயர்: கோவிந்தன் புதியபழைய வீட்டு எண்: 555A / NA வயது: 34 இனம்: பெண் | 660 FMS3560935 வாக்காளர் பெயர்: லட்சுமி கணவர் பெயர்: முனிராஜ் புதியபழைய வீட்டு எண்: 555A / NA வயது: 32 இனம்: பெண் | 661 FMS3558749 வாக்காளர் பெயர்: ஜெய்கிருஷ்ணன் தந்தை பெயர்: தாண்டவன் புதியபழைய வீட்டு எண்: 556 / 2-19 வயது: 42 இனம்: ஆண் |
| 662 FMS3557246 வாக்காளர் பெயர்: மரகதம் கணவர் பெயர்: ஜெய்கிருஷ்ணன் புதியபழைய வீட்டு எண்: 556 / 2-19 வயது: 32 இனம்: பெண் | 663 TN/14/074/0399686 வாக்காளர் பெயர்: இராமன் தந்தை பெயர்: கிராமன் புதியபழைய வீட்டு எண்: 557 / 2-5 வயது: 52 இனம்: ஆண் | 664 TN/14/074/0399066 வாக்காளர் பெயர்: காவேரி கணவர் பெயர்: இராமன் புதியபழைய வீட்டு எண்: 557 / 2-5 வயது: 44 இனம்: பெண் |
| 665 FMS3558764 வாக்காளர் பெயர்: ராஜேந்திரன் தந்தை பெயர்: குப்புசாமிசுவண்டர் புதியபழைய வீட்டு எண்: 558-1/ வயது: 52 இனம்: ஆண் | 666 FMS1285139 வாக்காளர் பெயர்: ரத்தினம் கணவர் பெயர்: ராஜேந்திரன் புதியபழைய வீட்டு எண்: 558-1/ வயது: 43 இனம்: பெண் | 667 TN/14/074/0399103 வாக்காளர் பெயர்: ஜெயலட்சுமி கணவர் பெயர்: கோவிந்தன் புதியபழைய வீட்டு எண்: 559 / 2-23A வயது: 40 இனம்: பெண் |
| 668 TN/14/074/0399845 வாக்காளர் பெயர்: கிருஷ்ணன் தந்தை பெயர்: பெருமாள் புதியபழைய வீட்டு எண்: 560 / 2-25A வயது: 52 இனம்: ஆண் | 669 FMS1285121 வாக்காளர் பெயர்: வள்ளியம்மாள் கணவர் பெயர்: கிருஷ்ணன் புதியபழைய வீட்டு எண்: 560 / 2-25A வயது: 37 இனம்: பெண் | 670 TN/14/074/0399111 வாக்காளர் பெயர்: ரங்கம்மாள் மற்றவர் பெயர்: மாணிக்கம் புதியபழைய வீட்டு எண்: 561 / 2-30 வயது: 77 இனம்: பெண் |
| 671 TN/14/074/0399681 வாக்காளர் பெயர்: மாணிக்கம் தந்தை பெயர்: தானப்பன் புதியபழைய வீட்டு எண்: 561 / 2-30 வயது: 62 இனம்: ஆண் | 672 TN/14/074/0039908 வாக்காளர் பெயர்: நீலம்மாள் கணவர் பெயர்: மாணிக்கம் புதியபழைய வீட்டு எண்: 561 / 2-30 வயது: 59 இனம்: பெண் | 673 TN/14/074/0399311 வாக்காளர் பெயர்: காளியம்மாள் கணவர் பெயர்: பெருமாள் புதியபழைய வீட்டு எண்: 563 / 2-28 வயது: 72 இனம்: பெண் |
| 674 TN/14/074/0399842 வாக்காளர் பெயர்: செல்வம் தந்தை பெயர்: பெருமாள் புதியபழைய வீட்டு எண்: 563 / 2-28 வயது: 47 இனம்: ஆண் | 675 FMS3560166 வாக்காளர் பெயர்: ஜெயலட்சுமி கணவர் பெயர்: செல்வம் புதியபழைய வீட்டு எண்: 563 / 2-28 வயது: 42 இனம்: பெண் | 676 FMS3558939 வாக்காளர் பெயர்: பொன்னுசாமி தந்தை பெயர்: பெருமாள் புதியபழைய வீட்டு எண்: 564 / 2-28A வயது: 52 இனம்: ஆண் |
| 677 TN/14/074/0399312 வாக்காளர் பெயர்: பூங்கொடி கணவர் பெயர்: பொன்னுசாமி புதியபழைய வீட்டு எண்: 564 / 2-28A வயது: 50 இனம்: பெண் | 678 TN/14/074/0399758 வாக்காளர் பெயர்: கிராமன் தந்தை பெயர்: இலட்சுமணன் புதியபழைய வீட்டு எண்: 564-A/ வயது: 43 இனம்: ஆண் | 679 FMS3558996 வாக்காளர் பெயர்: மாலா கணவர் பெயர்: கிராமன் புதியபழைய வீட்டு எண்: 564-A/ வயது: 33 இனம்: பெண் |
| 680 TN/14/074/0400202 வாக்காளர் பெயர்: சந்தியம்மா கணவர் பெயர்: இலட்சுமணன் புதியபழைய வீட்டு எண்: 564A / 2-290 வயது: 67 இனம்: பெண் | 681 TN/14/074/0399036 வாக்காளர் பெயர்: அம்மாசியம்மாள் கணவர் பெயர்: ஜம்பா புதியபழைய வீட்டு எண்: 565 / 2-18 வயது: 67 இனம்: பெண் | 682 TN/14/074/0399641 வாக்காளர் பெயர்: பீமராஜ் தந்தை பெயர்: ஜம்பா புதியபழைய வீட்டு எண்: 565 / 2-18 வயது: 47 இனம்: ஆண் |
| 683 FMS3558152 வாக்காளர் பெயர்: லட்சுமி கணவர் பெயர்: பீமராஜ் புதியபழைய வீட்டு எண்: 565 / 2-18 வயது: 40 இனம்: பெண் | 684 FMS3557188 வாக்காளர் பெயர்: கிருஷ்ணவேனி கணவர் பெயர்: முனியப்பன் புதியபழைய வீட்டு எண்: 566 / NA வயது: 47 இனம்: பெண் | 685 FMS3557998 வாக்காளர் பெயர்: சுப்பிரமணி தந்தை பெயர்: தாண்டவன் புதியபழைய வீட்டு எண்: 568 / 2-12 வயது: 52 இனம்: பெண் |
| 686 TN/14/074/0399118 வாக்காளர் பெயர்: சித்ரா கணவர் பெயர்: சுப்பிரமணி புதியபழைய வீட்டு எண்: 568 / 2-12 வயது: 42 இனம்: பெண் | 687 FMS3557147 வாக்காளர் பெயர்: ராமன் தந்தை பெயர்: தாண்டவன் புதியபழைய வீட்டு எண்: 568-1 / NA வயது: 45 இனம்: ஆண் | 688 FMS3559150 வாக்காளர் பெயர்: மாதம்மாள் கணவர் பெயர்: ராமன் புதியபழைய வீட்டு எண்: 568-1 / NA வயது: 34 இனம்: பெண் |

54-வேப்பனஹள்ளி சட்டமன்ற தொகுதி

பாகம் எண் 128

வாக்காளர் பட்டியல் - 2017

தொடர்ச்சி...

பிரிவு: 5-சென்னப்பள்ளி (வ.கி) மற்றும் (ஊ) பந்தர் குட்டை வார்டு 4 , பின்கோடு : 635117

| | | |
|---|--|--|
| 689 TN/14/074/0399765 வாக்காளர் பெயர்: ராஜமாணிக்கம் தந்தை பெயர்: இராமசாமி புதியபழைய வீட்டு எண்: 569 / 2-11A வயது: 44 இனம்: ஆண் | 690 FMS3560893 வாக்காளர் பெயர்: முருகம்மாள் தந்தை பெயர்: இராமச்சந்திரன் புதியபழைய வீட்டு எண்: 569-1 / NA வயது: 37 இனம்: பெண் | 691 FMS3558426 வாக்காளர் பெயர்: வசந்தா மற்றவர் பெயர்: மாணிக்கம் புதியபழைய வீட்டு எண்: 570 / 2-110 வயது: 42 இனம்: பெண் |
| 692 FMS3557634 வாக்காளர் பெயர்: லட்சுமி கணவர் பெயர்: பெருமாள் புதியபழைய வீட்டு எண்: 571 / 2-11C வயது: 52 இனம்: பெண் | 693 TN/14/074/0399867 வாக்காளர் பெயர்: மூர்த்தி தந்தை பெயர்: இலட்சுமணன் புதியபழைய வீட்டு எண்: 572 / 2-10 வயது: 54 இனம்: ஆண் | 694 TN/14/074/0399197 வாக்காளர் பெயர்: சின்னம்மா கணவர் பெயர்: மூர்த்தி புதியபழைய வீட்டு எண்: 572 / 2-10 வயது: 47 இனம்: பெண் |
| 695 TN/14/074/0399143 வாக்காளர் பெயர்: வெங்கடம்மாள் கணவர் பெயர்: இலட்சுமணன் புதியபழைய வீட்டு எண்: 573 / 2-11B வயது: 57 இனம்: பெண் | 696 FMS3558988 வாக்காளர் பெயர்: செவத்தான் தந்தை பெயர்: தானப்பன் புதியபழைய வீட்டு எண்: 574 / 2-22 வயது: 42 இனம்: ஆண் | 697 TN/14/074/0399821 வாக்காளர் பெயர்: பெருமாள் தந்தை பெயர்: தானப்பன் புதியபழைய வீட்டு எண்: 575 / 2-22 வயது: 64 இனம்: ஆண் |
| 698 TN/14/074/0400213 வாக்காளர் பெயர்: சுந்தரம் தந்தை பெயர்: பெருமாள் புதியபழைய வீட்டு எண்: 575 / 2-22A வயது: 40 இனம்: ஆண் | 699 FMS3559895 வாக்காளர் பெயர்: லதா கணவர் பெயர்: சுப்பிரமணி புதியபழைய வீட்டு எண்: 576 / NA வயது: 38 இனம்: பெண் | 700 TN/14/074/0399843 வாக்காளர் பெயர்: சுப்பிரமணி தந்தை பெயர்: வேங்கன் புதியபழைய வீட்டு எண்: 576 / NA வயது: 36 இனம்: ஆண் |
| 701 TN/14/074/0400032 வாக்காளர் பெயர்: கரிராமன் தந்தை பெயர்: இலட்சுமணன் புதியபழைய வீட்டு எண்: 577 / 2-20 வயது: 62 இனம்: ஆண் | 702 TN/14/074/0399130 வாக்காளர் பெயர்: லட்சுமி கணவர் பெயர்: கரிராமன் புதியபழைய வீட்டு எண்: 577 / 2-20 வயது: 47 இனம்: பெண் | 703 TN/14/074/0399729 வாக்காளர் பெயர்: சின்னையா தந்தை பெயர்: முனியப்பா புதியபழைய வீட்டு எண்: 577 / 2-20 வயது: 47 இனம்: ஆண் |
| 704 TN/14/074/0399105 வாக்காளர் பெயர்: எல்லம்மா கணவர் பெயர்: முனியப்பா புதியபழைய வீட்டு எண்: 578 / NA வயது: 72 இனம்: பெண் | 705 TN/14/074/0399058 வாக்காளர் பெயர்: முனியம்மா கணவர் பெயர்: சின்னையா புதியபழைய வீட்டு எண்: 578 / NA வயது: 40 இனம்: பெண் | 706 TN/14/074/0399769 வாக்காளர் பெயர்: பாலராஜ் தந்தை பெயர்: முனுசாமி புதியபழைய வீட்டு எண்: 580 / NA வயது: 57 இனம்: ஆண் |
| 707 FMS3561651 வாக்காளர் பெயர்: கோவிந்தம்மா கணவர் பெயர்: பாலராஜ் புதியபழைய வீட்டு எண்: 580 / NA வயது: 37 இனம்: பெண் | 708 FMS3559002 வாக்காளர் பெயர்: சீனிவாசன் தந்தை பெயர்: மரியப்பன் புதியபழைய வீட்டு எண்: 581 / 2-22 வயது: 47 இனம்: ஆண் | 709 FMS3557220 வாக்காளர் பெயர்: மங்கம்மா கணவர் பெயர்: சீனிவாசன் புதியபழைய வீட்டு எண்: 581 / 2-22 வயது: 39 இனம்: பெண் |
| 710 TN/14/074/0399274 வாக்காளர் பெயர்: சாலம்மாள் கணவர் பெயர்: ராகவன் புதியபழைய வீட்டு எண்: 583 / NA வயது: 68 இனம்: பெண் | 711 TN/14/074/0399815 வாக்காளர் பெயர்: திருப்பதி தாய் பெயர்: சாலம்மாள் புதியபழைய வீட்டு எண்: 583 / NA வயது: 39 இனம்: ஆண் | 712 FMS3561750 வாக்காளர் பெயர்: நந்தி கணவர் பெயர்: திருப்பதி புதியபழைய வீட்டு எண்: 583 / NA வயது: 32 இனம்: பெண் |
| 713 TN/14/074/0399642 வாக்காளர் பெயர்: ராமன் தந்தை பெயர்: ராமகவுண்டர் புதியபழைய வீட்டு எண்: 584 / NA வயது: 57 இனம்: பெண் | 714 FMS3557303 வாக்காளர் பெயர்: ராணி கணவர் பெயர்: கண்ணப்பன் புதியபழைய வீட்டு எண்: 584 / NA வயது: 52 இனம்: பெண் | 715 TN/14/074/0399063 வாக்காளர் பெயர்: யசோதா கணவர் பெயர்: ராமன் புதியபழைய வீட்டு எண்: 585 / NA வயது: 52 இனம்: பெண் |
| 716 FMS3557139 வாக்காளர் பெயர்: கண்ணன் தந்தை பெயர்: ராமன் புதியபழைய வீட்டு எண்: 585 / NA வயது: 33 இனம்: ஆண் | 717 FMS5768155 வாக்காளர் பெயர்: முத்தம்மா கணவர் பெயர்: பெருமாள் புதியபழைய வீட்டு எண்: 586 / 2-20A வயது: 59 இனம்: பெண் | 718 TN/14/074/0399811 வாக்காளர் பெயர்: கோவிந்தசாமி மற்றவர் பெயர்: குப்புசாமிசுவண்டர் புதியபழைய வீட்டு எண்: 587 / 2-24A வயது: 44 இனம்: ஆண் |

54-வேப்பனஹள்ளி சட்டமன்ற தொகுதி

பாகம் எண் 128

வாக்காளர் பட்டியல் - 2017

பிரிவு: 5-சென்னப்பள்ளி (வ.கி) மற்றும் (ஊ) பந்தர் குட்டை வார்டு 4 , பின்கோடு : 635117

| | | | |
|-----------------------------------|------------|---------------------------------|------------|
| 719 | FMS3559226 | 720 | FMS3560091 |
| வாக்காளர் பெயர்: ரத்னா | | வாக்காளர் பெயர்: ராமகிருஷ்ணன் | |
| கணவர் பெயர்: கோவிந்தசாமி | | தந்தை பெயர்: குப்புசாமிசுவண்டர் | |
| புதியபழைய வீட்டு எண்: 587 / 2-24A | | புதியபழைய வீட்டு எண்: 587-1/ | |
| வயது: 38 இனம்: பெண் | | வயது: 38 இனம்: பெண் | |

54-வேப்பனஹள்ளி சட்டமன்ற தொகுதி

பாகம் எண் 128

வாக்காளர் பட்டியல் - 2017

தொடர்ச்சி...

பிரிவு: 6-சென்னப்பள்ளி (வ.கி) மற்றும் (ஊ) முருக்கானப்பள்ளி வார்டு 4 , பின்கோடு : 635117

| | | |
|--|--|---|
| 721 WYG1217926 வாக்காளர் பெயர்: அர்ச்சனா தந்தை பெயர்: மூர்த்தி புதியபழைய வீட்டு எண்: 1-108 / - வயது: 21 இனம்: பெண் | 722 WYG1089317 வாக்காளர் பெயர்: கோபிநாத் தந்தை பெயர்: முனியப்பா புதியபழைய வீட்டு எண்: 1-238 / - வயது: 20 இனம்: ஆண் | 723 WYG0855288 வாக்காளர் பெயர்: காயத்திரி கணவர் பெயர்: முனிராஜ் புதியபழைய வீட்டு எண்: 2-192-A / - வயது: 23 இனம்: பெண் |
| 724 WYG0855452 வாக்காளர் பெயர்: புவலதா கணவர் பெயர்: தினேஷ்குமார் புதியபழைய வீட்டு எண்: 2-198-B / - வயது: 24 இனம்: பெண் | 725 WYG0855577 வாக்காளர் பெயர்: விஸ்வநாதன் தந்தை பெயர்: நாகராஜ் புதியபழைய வீட்டு எண்: 2-213 / - வயது: 28 இனம்: ஆண் | 726 WYG0855346 வாக்காளர் பெயர்: விஜயகுமார் தந்தை பெயர்: நாகராஜ் புதியபழைய வீட்டு எண்: 2-213 / - வயது: 27 இனம்: ஆண் |
| 727 WYG0855585 வாக்காளர் பெயர்: ரவி தந்தை பெயர்: நாகராஜ் புதியபழைய வீட்டு எண்: 2-213 / - வயது: 23 இனம்: ஆண் | 728 WYG0855155 வாக்காளர் பெயர்: கீதா கணவர் பெயர்: வெங்கடேஷ் புதியபழைய வீட்டு எண்: 2-218 / - வயது: 29 இனம்: பெண் | 729 WYG0855536 வாக்காளர் பெயர்: முனிராஜ் தந்தை பெயர்: திம்மராயப்பா புதியபழைய வீட்டு எண்: 2-218 / - வயது: 27 இனம்: ஆண் |
| 730 WYG0855205 வாக்காளர் பெயர்: நாகராஜ் தந்தை பெயர்: திம்மராயப்பா புதியபழைய வீட்டு எண்: 2-218 / - வயது: 26 இனம்: ஆண் | 731 WYG0855395 வாக்காளர் பெயர்: சாந்தி கணவர் பெயர்: கெஞ்சப்பா புதியபழைய வீட்டு எண்: 2-218 / - வயது: 24 இனம்: பெண் | 732 WYG0855528 வாக்காளர் பெயர்: ராணி கணவர் பெயர்: திம்மப்பா புதியபழைய வீட்டு எண்: 2-218 / - வயது: 24 இனம்: பெண் |
| 733 WYG0855197 வாக்காளர் பெயர்: பாலகிருஷ்ணன் தந்தை பெயர்: ஐயப்பன் புதியபழைய வீட்டு எண்: 2-221 / - வயது: 27 இனம்: ஆண் | 734 WYG0855494 வாக்காளர் பெயர்: முருகன் தந்தை பெயர்: சென்றாயன் புதியபழைய வீட்டு எண்: 2-229 / - வயது: 23 இனம்: ஆண் | 735 WYG0855379 வாக்காளர் பெயர்: திம்மராஜ் தந்தை பெயர்: திம்மராயப்பா புதியபழைய வீட்டு எண்: 2-232 / - வயது: 25 இனம்: ஆண் |
| 736 WYG0855361 வாக்காளர் பெயர்: ஸ்ரீநாத் தந்தை பெயர்: சின்னப்பா புதியபழைய வீட்டு எண்: 2-233 / - வயது: 26 இனம்: ஆண் | 737 WYG0855544 வாக்காளர் பெயர்: சிவகுமார் தந்தை பெயர்: நீலகண்டாச்சாரி புதியபழைய வீட்டு எண்: 2-235 / - வயது: 43 இனம்: ஆண் | 738 WYG0855122 வாக்காளர் பெயர்: பொன்னி கணவர் பெயர்: விஸ்வநாதன் புதியபழைய வீட்டு எண்: 2-235-B / - வயது: 27 இனம்: பெண் |
| 739 WYG0855486 வாக்காளர் பெயர்: ரூபா கணவர் பெயர்: ஸ்ரீராம் புதியபழைய வீட்டு எண்: 2-242-NA / - வயது: 25 இனம்: பெண் | 740 WYG0855221 வாக்காளர் பெயர்: கெஞ்சப்பா தந்தை பெயர்: முனிரெங்கப்பா புதியபழைய வீட்டு எண்: 2-246 / - வயது: 54 இனம்: ஆண் | 741 WYG0855148 வாக்காளர் பெயர்: கெஞ்சம்மா கணவர் பெயர்: கெஞ்சப்பா புதியபழைய வீட்டு எண்: 2-246 / - வயது: 44 இனம்: பெண் |
| 742 WYG0855171 வாக்காளர் பெயர்: ஸ்ரீராமலு தந்தை பெயர்: கெஞ்சப்பா புதியபழைய வீட்டு எண்: 2-246 / - வயது: 26 இனம்: ஆண் | 743 WYG0855130 வாக்காளர் பெயர்: சகீதா கணவர் பெயர்: மல்லேசன் புதியபழைய வீட்டு எண்: 2-252 / - வயது: 27 இனம்: பெண் | 744 WYG0855627 வாக்காளர் பெயர்: ஜெயலட்சுமி கணவர் பெயர்: சென்னமுர்த்தி புதியபழைய வீட்டு எண்: 2-252 / - வயது: 26 இனம்: பெண் |
| 745 WYG0855189 வாக்காளர் பெயர்: அய்யப்பா தந்தை பெயர்: கிருஷ்ணப்பா புதியபழைய வீட்டு எண்: 2-254 / - வயது: 28 இனம்: ஆண் | 746 WYG0855163 வாக்காளர் பெயர்: சசிகலா கணவர் பெயர்: அய்யப்பா புதியபழைய வீட்டு எண்: 2-254 / - வயது: 25 இனம்: பெண் | 747 WYG0855353 வாக்காளர் பெயர்: கவிதா கணவர் பெயர்: பால்ராஜ் புதியபழைய வீட்டு எண்: 2-264 / - வயது: 26 இனம்: பெண் |
| 748 WYG0855296 வாக்காளர் பெயர்: சீனிவாசன் தந்தை பெயர்: அய்யப்பா புதியபழைய வீட்டு எண்: 2-267 / - வயது: 25 இனம்: ஆண் | 749 WYG0855254 வாக்காளர் பெயர்: சின்னதாயப்பா தந்தை பெயர்: வெங்கடராமப்பா புதியபழைய வீட்டு எண்: 2-269 / - வயது: 30 இனம்: ஆண் | 750 WYG0855239 வாக்காளர் பெயர்: சாவித்திரி கணவர் பெயர்: சின்னதாயப்பா புதியபழைய வீட்டு எண்: 2-269 / - வயது: 23 இனம்: பெண் |

54-வேப்பனஹள்ளி சட்டமன்ற தொகுதி

பாகம் எண் 128

வாக்காளர் பட்டியல் - 2017

தொடர்ச்சி...

பிரிவு: 6-சென்னப்பள்ளி (வ.கி) மற்றும் (ஊ) முருக்கானப்பள்ளி வார்டு 4 , பின்கோடு : 635117

| | | |
|---|---|---|
| 751 WYG0855635 வாக்காளர் பெயர்: சசிகலா கணவர் பெயர்: சுரேஷ் புதியபழைய வீட்டு எண்: 2-270-A / - வயது: 27 இனம்: பெண் | 752 WYG0855114 வாக்காளர் பெயர்: ஜெகதீஷ் தந்தை பெயர்: ரெங்கப்பா புதியபழைய வீட்டு எண்: 2-271 / - வயது: 24 இனம்: ஆண் | 753 WYG0855056 வாக்காளர் பெயர்: பாரதி கணவர் பெயர்: செளந்தரராஜ் புதியபழைய வீட்டு எண்: 2-272A / - வயது: 26 இனம்: பெண் |
| 754 WYG0855387 வாக்காளர் பெயர்: முருகேசன் தந்தை பெயர்: வெங்கடேசன் புதியபழைய வீட்டு எண்: 2-278 / - வயது: 22 இனம்: ஆண் | 755 WYG0855338 வாக்காளர் பெயர்: கோபாலகிருஷ்ணன் தந்தை பெயர்: வரதராஜ் புதியபழைய வீட்டு எண்: 2-281 / - வயது: 23 இனம்: ஆண் | 756 WYG0855031 வாக்காளர் பெயர்: சிவகுமார் தந்தை பெயர்: வெங்கடேசன் புதியபழைய வீட்டு எண்: 2-283 / - வயது: 22 இனம்: ஆண் |
| 757 WYG0854802 வாக்காளர் பெயர்: ஜோதிலட்சுமி தந்தை பெயர்: ஜெயராமன் புதியபழைய வீட்டு எண்: 2-285 / - வயது: 22 இனம்: பெண் | 758 WYG0855593 வாக்காளர் பெயர்: பிராபாகரன் தந்தை பெயர்: முனிகிருஷ்ணன் புதியபழைய வீட்டு எண்: 2-286 / - வயது: 22 இனம்: ஆண் | 759 WYG0855619 வாக்காளர் பெயர்: சம்பூரணா கணவர் பெயர்: கேசவன் புதியபழைய வீட்டு எண்: 2-290 / - வயது: 27 இனம்: பெண் |
| 760 WYG0855502 வாக்காளர் பெயர்: லட்சுமி கணவர் பெயர்: பால்ராஜ் புதியபழைய வீட்டு எண்: 2-295 / - வயது: 23 இனம்: பெண் | 761 WYG0855437 வாக்காளர் பெயர்: ராமராஜ் தந்தை பெயர்: வெங்கடேசன் புதியபழைய வீட்டு எண்: 2-298 / - வயது: 24 இனம்: ஆண் | 762 WYG0855445 வாக்காளர் பெயர்: ரங்கநாதன் தந்தை பெயர்: வெங்கடேசன் புதியபழைய வீட்டு எண்: 2-298 / - வயது: 22 இனம்: ஆண் |
| 763 WYG0855478 வாக்காளர் பெயர்: பிரேமா தந்தை பெயர்: பசப்பா புதியபழைய வீட்டு எண்: 2-299 / - வயது: 23 இனம்: பெண் | 764 WYG0854935 வாக்காளர் பெயர்: கனகா கணவர் பெயர்: வெங்கடேசன் புதியபழைய வீட்டு எண்: 2-303 / 2-20 வயது: 22 இனம்: பெண் | 765 WYG0855098 வாக்காளர் பெயர்: முருகேசன் தந்தை பெயர்: கிருஷ்ணப்பா புதியபழைய வீட்டு எண்: 2-304 / - வயது: 23 இனம்: ஆண் |
| 766 WYG0854927 வாக்காளர் பெயர்: ஜெயகுமார் தந்தை பெயர்: முனியப்பா புதியபழைய வீட்டு எண்: 2-305 / - வயது: 22 இனம்: ஆண் | 767 WYG0855312 வாக்காளர் பெயர்: கோவிந்தன் தந்தை பெயர்: ஆஞ்சப்பா புதியபழைய வீட்டு எண்: 2-307 / - வயது: 23 இனம்: ஆண் | 768 WYG0855072 வாக்காளர் பெயர்: சரஸ்வதி தந்தை பெயர்: மல்லோஜப்பா புதியபழைய வீட்டு எண்: 2-308 / - வயது: 22 இனம்: பெண் |
| 769 WYG0855270 வாக்காளர் பெயர்: நவீனா கணவர் பெயர்: கெம்பையா புதியபழைய வீட்டு எண்: 2-309-B / - வயது: 24 இனம்: பெண் | 770 WYG0855601 வாக்காளர் பெயர்: ராகவேந்திரா தந்தை பெயர்: ரெங்கப்பா புதியபழைய வீட்டு எண்: 2-309A / - வயது: 23 இனம்: ஆண் | 771 WYG0855080 வாக்காளர் பெயர்: நாகம்மா கணவர் பெயர்: ஜனேந்திரன் புதியபழைய வீட்டு எண்: 2-312 / - வயது: 28 இனம்: பெண் |
| 772 WYG0855320 வாக்காளர் பெயர்: கெம்பம்மா கணவர் பெயர்: ஸ்ரீரங்கப்பா புதியபழைய வீட்டு எண்: 2-449 / - வயது: 55 இனம்: பெண் | 773 WYG0854224 வாக்காளர் பெயர்: கோவிந்தராஜ் தந்தை பெயர்: கரிராமன் புதியபழைய வீட்டு எண்: 2-630 / - வயது: 25 இனம்: ஆண் | 774 WYG0855262 வாக்காளர் பெயர்: முருகன் தந்தை பெயர்: திம்மசாயப்பா புதியபழைய வீட்டு எண்: 3-320 / - வயது: 22 இனம்: ஆண் |
| 775 WYG0855064 வாக்காளர் பெயர்: பைரப்பா தந்தை பெயர்: பசப்பா புதியபழைய வீட்டு எண்: 3-327 / - வயது: 22 இனம்: ஆண் | 776 WYG0854968 வாக்காளர் பெயர்: உதோஷ்குமார் தந்தை பெயர்: பசப்பா புதியபழைய வீட்டு எண்: 3-333 / - வயது: 23 இனம்: ஆண் | 777 WYG0854083 வாக்காளர் பெயர்: முனியப்பன் தந்தை பெயர்: முனியப்பா புதியபழைய வீட்டு எண்: 4-59 / - வயது: 35 இனம்: ஆண் |
| 778 WYG0855106 வாக்காளர் பெயர்: சசிகுமார் தந்தை பெயர்: முத்தப்பா புதியபழைய வீட்டு எண்: 4-291 / - வயது: 22 இனம்: ஆண் | 779 WYG1324102 வாக்காளர் பெயர்: பவானி கணவர் பெயர்: செளந்தரராஜன் புதியபழைய வீட்டு எண்: 4-417A / - வயது: 20 இனம்: பெண் | 780 WYG0596320 வாக்காளர் பெயர்: வீரம்மாள் கணவர் பெயர்: முனியப்பா புதியபழைய வீட்டு எண்: 4-558 / NA வயது: 42 இனம்: பெண் |

54-வேப்பனஹள்ளி சட்டமன்ற தொகுதி

பாகம் எண் 128

வாக்காளர் பட்டியல் - 2017

தொடர்ச்சி...

பிரிவு: 6-சென்னப்பள்ளி (வ.கி) மற்றும் (ஊ) முருக்கானப்பள்ளி வார்டு 4 , பின்கோடு : 635117

| | | |
|---|---|--|
| 781 WYG0854943 வாக்காளர் பெயர்: பூபதி தந்தை பெயர்: கோவிந்தன் புதியபழைய வீட்டு எண்: 4-559 / 2-20 வயது: 22 இனம்: ஆண் | 782 WYG0854950 வாக்காளர் பெயர்: மங்கம்மா கணவர் பெயர்: ராமசாமி புதியபழைய வீட்டு எண்: 4-569 / - வயது: 59 இனம்: பெண் | 783 WYG0854885 வாக்காளர் பெயர்: ராஜம்மா கணவர் பெயர்: பெருமாள் புதியபழைய வீட்டு எண்: 4-575 / - வயது: 69 இனம்: பெண் |
| 784 WYG0855403 வாக்காளர் பெயர்: ராஜ்குமார் தந்தை பெயர்: முனிசாமி புதியபழைய வீட்டு எண்: 4-579 / - வயது: 27 இனம்: ஆண் | 785 WYG0854976 வாக்காளர் பெயர்: ராஜம்மா கணவர் பெயர்: பெருமாள் புதியபழைய வீட்டு எண்: 4-581 / - வயது: 60 இனம்: பெண் | 786 WYG0854307 வாக்காளர் பெயர்: நவீன் குமார் தந்தை பெயர்: முனியப்பன் புதியபழைய வீட்டு எண்: 4-588 / - வயது: 23 இனம்: ஆண் |
| 787 FMS6114904 வாக்காளர் பெயர்: வீராசாமி தந்தை பெயர்: முனியப்பா புதியபழைய வீட்டு எண்: 4-589 / NA வயது: 34 இனம்: ஆண் | 788 WYG0596221 வாக்காளர் பெயர்: உ ஷாராணி கணவர் பெயர்: மாரியப்பன் புதியபழைய வீட்டு எண்: 4-589 / NA வயது: 32 இனம்: பெண் | 789 FMS6114912 வாக்காளர் பெயர்: வள்ளி கணவர் பெயர்: வீராசாமி புதியபழைய வீட்டு எண்: 4-589 / NA வயது: 31 இனம்: பெண் |
| 790 WYG0854638 வாக்காளர் பெயர்: கலைவாணி கணவர் பெயர்: வீராசாமி புதியபழைய வீட்டு எண்: 4-589 / - வயது: 23 இனம்: பெண் | 791 WYG0596239 வாக்காளர் பெயர்: பழனிசாமி தந்தை பெயர்: சுப்ரமணி புதியபழைய வீட்டு எண்: 4-590A / NA வயது: 26 இனம்: ஆண் | 792 FMS6114920 வாக்காளர் பெயர்: ராஜேந்திரன் தந்தை பெயர்: பூங்காவணம் புதியபழைய வீட்டு எண்: 4-593 / NA வயது: 47 இனம்: ஆண் |
| 793 WYG0596254 வாக்காளர் பெயர்: ஆறுமுகம் தந்தை பெயர்: ராஜேந்திரன் புதியபழைய வீட்டு எண்: 4-593 / NA வயது: 25 இனம்: ஆண் | 794 FMS6114938 வாக்காளர் பெயர்: சின்னம்மா கணவர் பெயர்: காரியமன் புதியபழைய வீட்டு எண்: 4-595 / NA வயது: 42 இனம்: பெண் | 795 WYG0731158 வாக்காளர் பெயர்: முருகேசன் தந்தை பெயர்: கரியப்பன் புதியபழைய வீட்டு எண்: 4-595 / 2-33 வயது: 25 இனம்: ஆண் |
| 796 FMS6114946 வாக்காளர் பெயர்: பெருமாள் தந்தை பெயர்: தேக்கப்பா புதியபழைய வீட்டு எண்: 4-596 / NA வயது: 84 இனம்: ஆண் | 797 WYG0854356 வாக்காளர் பெயர்: செல்வம் தந்தை பெயர்: வேலு புதியபழைய வீட்டு எண்: 4-598 / - வயது: 39 இனம்: ஆண் | 798 FMS6114953 வாக்காளர் பெயர்: வெங்கட்டம்மாள் கணவர் பெயர்: முனியப்பன் புதியபழைய வீட்டு எண்: 4-599 / NA வயது: 64 இனம்: பெண் |
| 799 FMS6114961 வாக்காளர் பெயர்: ரமேஷ் தந்தை பெயர்: முனியப்பன் புதியபழைய வீட்டு எண்: 4-599 / NA வயது: 28 இனம்: ஆண் | 800 FMS6114979 வாக்காளர் பெயர்: சுகுணா கணவர் பெயர்: மாணிக்கம் புதியபழைய வீட்டு எண்: 4-599 / NA வயது: 27 இனம்: பெண் | 801 WYG1089275 வாக்காளர் பெயர்: முனியம்மாள் தந்தை பெயர்: திருப்பதி புதியபழைய வீட்டு எண்: 4-599 / வயது: 20 இனம்: பெண் |
| 802 WYG1089259 வாக்காளர் பெயர்: கவிதா கணவர் பெயர்: ரமேஷ் புதியபழைய வீட்டு எண்: 4-599 / - வயது: 20 இனம்: பெண் | 803 WYG0596262 வாக்காளர் பெயர்: பழனி தந்தை பெயர்: முனிரத்தினம் புதியபழைய வீட்டு எண்: 4-600 / NA வயது: 26 இனம்: ஆண் | 804 WYG1089325 வாக்காளர் பெயர்: பிரபா தந்தை பெயர்: பன்னீர் செல்வம் புதியபழைய வீட்டு எண்: 4-600A / - வயது: 22 இனம்: பெண் |
| 805 WYG1202068 வாக்காளர் பெயர்: பவன்குமார் தந்தை பெயர்: பன்னீர் செல்வம் புதியபழைய வீட்டு எண்: 4-600A / - வயது: 20 இனம்: ஆண் | 806 WYG1089333 வாக்காளர் பெயர்: பிரியா தந்தை பெயர்: முனிராஜ் புதியபழைய வீட்டு எண்: 4-601 / - வயது: 23 இனம்: பெண் | 807 WYG0854299 வாக்காளர் பெயர்: முனியம்மா கணவர் பெயர்: முனியன் புதியபழைய வீட்டு எண்: 4-601 / - வயது: 85 இனம்: பெண் |
| 808 FMS6114987 வாக்காளர் பெயர்: சரவணன் தந்தை பெயர்: முனிராஜ் புதியபழைய வீட்டு எண்: 4-601 / NA வயது: 27 இனம்: ஆண் | 809 FMS3559317 வாக்காளர் பெயர்: சகுந்தலா கணவர் பெயர்: முனிசாமி புதியபழைய வீட்டு எண்: 4-603 / 35-B வயது: 42 இனம்: பெண் | 810 WYG0854851 வாக்காளர் பெயர்: கந்தா கணவர் பெயர்: கிருஷ்ணன் புதியபழைய வீட்டு எண்: 4-604 / - வயது: 36 இனம்: பெண் |

54-வேப்பனஹள்ளி சட்டமன்ற தொகுதி

பாகம் எண் 128

வாக்காளர் பட்டியல் - 2017

தொடர்ச்சி...

பிரிவு: 6-சென்னப்பள்ளி (வ.கி) மற்றும் (ஊ) முருக்கானப்பள்ளி வார்டு 4 , பின்கோடு : 635117

| | | |
|---|--|--|
| 811 WYG0854125 வாக்காளர் பெயர்: பெருமாள் தந்தை பெயர்: கிருஷ்ணன் புதியபழைய வீட்டு எண்: 4-604 / - வயது: 22 இனம்: ஆண் | 812 WYG1165968 வாக்காளர் பெயர்: முனியப்பன் தந்தை பெயர்: முனியப்பன் புதியபழைய வீட்டு எண்: 4-604-A / - வயது: 34 இனம்: ஆண் | 813 WYG1165984 வாக்காளர் பெயர்: கவிதா கணவர் பெயர்: முனியப்பன் புதியபழைய வீட்டு எண்: 4-604-A / - வயது: 28 இனம்: பெண் |
| 814 WYG0854240 வாக்காளர் பெயர்: சக்திவேல் தந்தை பெயர்: கரிராமன் புதியபழைய வீட்டு எண்: 4-605 / - வயது: 24 இனம்: ஆண் | 815 WYG0854166 வாக்காளர் பெயர்: நாரயணி தந்தை பெயர்: கரிராமன் புதியபழைய வீட்டு எண்: 4-605 / - வயது: 26 இனம்: பெண் | 816 WYG0731141 வாக்காளர் பெயர்: கண்ணன் தந்தை பெயர்: கிருஷ்ணன் புதியபழைய வீட்டு எண்: 4-605 / - வயது: 24 இனம்: ஆண் |
| 817 WYG0854844 வாக்காளர் பெயர்: கவிதா தந்தை பெயர்: கிருஷ்ணன் புதியபழைய வீட்டு எண்: 4-605 / - வயது: 22 இனம்: பெண் | 818 FMS6114995 வாக்காளர் பெயர்: ராஜம்மா கணவர் பெயர்: சின்னபையன் புதியபழைய வீட்டு எண்: 4-606 / NA வயது: 55 இனம்: பெண் | 819 WYG0854141 வாக்காளர் பெயர்: தனலட்சுமி தந்தை பெயர்: நடராஜ் புதியபழைய வீட்டு எண்: 4-607 / - வயது: 25 இனம்: பெண் |
| 820 FMS6115000 வாக்காளர் பெயர்: பாப்பாத்தி கணவர் பெயர்: ராஜப்பன் புதியபழைய வீட்டு எண்: 4-608 / NA வயது: 49 இனம்: பெண் | 821 FMS6115018 வாக்காளர் பெயர்: ஆனந்தகுமார் தந்தை பெயர்: ராஜப்பன் புதியபழைய வீட்டு எண்: 4-608 / NA வயது: 35 இனம்: ஆண் | 822 FMS6115034 வாக்காளர் பெயர்: முனிரத்தன் தந்தை பெயர்: முனியப்பன் புதியபழைய வீட்டு எண்: 4-611 / NA வயது: 36 இனம்: ஆண் |
| 823 FMS6115042 வாக்காளர் பெயர்: காஞ்சனா கணவர் பெயர்: முனிரத்தன் புதியபழைய வீட்டு எண்: 4-611 / NA வயது: 29 இனம்: பெண் | 824 FMS6115059 வாக்காளர் பெயர்: தங்கராஜ் தந்தை பெயர்: முனியப்பன் புதியபழைய வீட்டு எண்: 4-611 / NA வயது: 29 இனம்: ஆண் | 825 FMS6115067 வாக்காளர் பெயர்: செல்வம் தந்தை பெயர்: பெருமாள் புதியபழைய வீட்டு எண்: 4-612 / NA வயது: 35 இனம்: ஆண் |
| 826 FMS6115075 வாக்காளர் பெயர்: முனியப்பன் தந்தை பெயர்: துரைசாமி புதியபழைய வீட்டு எண்: 4-613 / NA வயது: 55 இனம்: ஆண் | 827 FMS6115083 வாக்காளர் பெயர்: முனியப்பன் தந்தை பெயர்: தேக்கப்பன் புதியபழைய வீட்டு எண்: 4-616 / NA வயது: 67 இனம்: ஆண் | 828 WYG0991232 வாக்காளர் பெயர்: ஜெயந்தி தந்தை பெயர்: ஜெயவேல் புதியபழைய வீட்டு எண்: 4-616 / 2-35 வயது: 31 இனம்: பெண் |
| 829 WYG1089028 வாக்காளர் பெயர்: விக்னவ் தந்தை பெயர்: முத்தப்பன் புதியபழைய வீட்டு எண்: 4-616-a / - வயது: 20 இனம்: ஆண் | 830 WYG1284728 வாக்காளர் பெயர்: பரணிதரன் தந்தை பெயர்: ராஜேந்திரன் புதியபழைய வீட்டு எண்: 4-616B / - வயது: 19 இனம்: ஆண் | 831 WYG0854398 வாக்காளர் பெயர்: வரதராஜ் தந்தை பெயர்: சின்னராஜ் புதியபழைய வீட்டு எண்: 4-617 / 2-34 வயது: 22 இனம்: ஆண் |
| 832 WYG0854315 வாக்காளர் பெயர்: ராஜீவ்காந்தி தந்தை பெயர்: கிருஷ்ணன் புதியபழைய வீட்டு எண்: 4-617A / - வயது: 29 இனம்: ஆண் | 833 WYG0854505 வாக்காளர் பெயர்: கிருஷ்ணன் தந்தை பெயர்: கோவிந்தன் புதியபழைய வீட்டு எண்: 4-618 / - வயது: 59 இனம்: ஆண் | 834 WYG0854273 வாக்காளர் பெயர்: மாரி கணவர் பெயர்: கிருஷ்ணன் புதியபழைய வீட்டு எண்: 4-618 / - வயது: 50 இனம்: பெண் |
| 835 WYG0596296 வாக்காளர் பெயர்: செல்வி கணவர் பெயர்: ரவி புதியபழைய வீட்டு எண்: 4-619 / NA வயது: 27 இனம்: பெண் | 836 WYG0596247 வாக்காளர் பெயர்: உமாவதி கணவர் பெயர்: விஜயகுமார் புதியபழைய வீட்டு எண்: 4-620 / NA வயது: 28 இனம்: பெண் | 837 WYG1324219 வாக்காளர் பெயர்: ஜெகதீஷ்குமார் தந்தை பெயர்: லக்ஷ்மணன் புதியபழைய வீட்டு எண்: 4-622A / - வயது: 21 இனம்: ஆண் |
| 838 WYG0854158 வாக்காளர் பெயர்: சின்னம்மா கணவர் பெயர்: தானப்பன் புதியபழைய வீட்டு எண்: 4-626 / - வயது: 57 இனம்: பெண் | 839 FMS6115091 வாக்காளர் பெயர்: பாலகிருஷ்ணன் தந்தை பெயர்: லட்சுமணன் புதியபழைய வீட்டு எண்: 4-626 / NA வயது: 53 இனம்: ஆண் | 840 FMS6115117 வாக்காளர் பெயர்: கணேசன் தந்தை பெயர்: பாலகிருஷ்ணன் புதியபழைய வீட்டு எண்: 4-626 / NA வயது: 31 இனம்: ஆண் |

54-வேப்பனஹள்ளி சட்டமன்ற தொகுதி

பாகம் எண் 128

வாக்காளர் பட்டியல் - 2017

தொடர்ச்சி...

பிரிவு: 6-சென்னப்பள்ளி (வ.கி) மற்றும் (ஊ) முருக்கானப்பள்ளி வார்டு 4, பின்கோடு : 635117

| | | |
|---|---|--|
| 841 FMS6115125 வாக்காளர் பெயர்: தங்கவேல் தந்தை பெயர்: பாலகிருஷ்ணன் புதியபழைய வீட்டு எண்: 4-626 / NA வயது: 29 இனம்: ஆண் | 842 WYG0596304 வாக்காளர் பெயர்: பழனி தந்தை பெயர்: பாலகிருஷ்ணன் புதியபழைய வீட்டு எண்: 4-626 / NA வயது: 26 இனம்: ஆண் | 843 WYG0854984 வாக்காளர் பெயர்: வென்னிலா கணவர் பெயர்: கணேசன் புதியபழைய வீட்டு எண்: 4-626 / - வயது: 23 இனம்: பெண் |
| 844 FMS6115109 வாக்காளர் பெயர்: திருப்பதி தந்தை பெயர்: சின்னப்பகவுண்டர் புதியபழைய வீட்டு எண்: 4-627 / NA வயது: 59 இனம்: ஆண் | 845 FMS6115133 வாக்காளர் பெயர்: முத்துகிருஷ்ணன் தந்தை பெயர்: திருப்பதி புதியபழைய வீட்டு எண்: 4-627 / NA வயது: 30 இனம்: ஆண் | 846 WYG0596346 வாக்காளர் பெயர்: ஜோதிஸ்வரி கணவர் பெயர்: முத்துகிருஷ்ணன் புதியபழைய வீட்டு எண்: 4-627 / NA வயது: 26 இனம்: பெண் |
| 847 WYG0731091 வாக்காளர் பெயர்: முரளி தந்தை பெயர்: ரங்கசாமி புதியபழைய வீட்டு எண்: 4-629/ வயது: 23 இனம்: ஆண் | 848 FMS6115141 வாக்காளர் பெயர்: வேங்கான் தந்தை பெயர்: வேங்கான் புதியபழைய வீட்டு எண்: 4-631 / NA வயது: 53 இனம்: ஆண் | 849 FMS6115158 வாக்காளர் பெயர்: வெங்கட்டம்மாள் கணவர் பெயர்: வேங்கான் புதியபழைய வீட்டு எண்: 4-631 / NA வயது: 49 இனம்: பெண் |
| 850 FMS6115166 வாக்காளர் பெயர்: கவிதா கணவர் பெயர்: முருகன் புதியபழைய வீட்டு எண்: 4-632 / NA வயது: 29 இனம்: பெண் | 851 WYG0854208 வாக்காளர் பெயர்: சரவணன் தந்தை பெயர்: லட்சுமணன் புதியபழைய வீட்டு எண்: 4-632/ வயது: 23 இனம்: ஆண் | 852 WYG0854265 வாக்காளர் பெயர்: சத்யா கணவர் பெயர்: கிருஷ்ணன் புதியபழைய வீட்டு எண்: 4-632 / - வயது: 23 இனம்: பெண் |
| 853 WYG1165992 வாக்காளர் பெயர்: அம்பிகா தந்தை பெயர்: லட்சுமணன் புதியபழைய வீட்டு எண்: 4-632/ வயது: 29 இனம்: பெண் | 854 WYG0854323 வாக்காளர் பெயர்: பெரியண்ணன் தந்தை பெயர்: பெரியசாமி புதியபழைய வீட்டு எண்: 4-632B / - வயது: 56 இனம்: ஆண் | 855 WYG0854331 வாக்காளர் பெயர்: பொன்னியம்மா கணவர் பெயர்: பெரியண்ணன் புதியபழைய வீட்டு எண்: 4-632B / - வயது: 48 இனம்: பெண் |
| 856 WYG0854380 வாக்காளர் பெயர்: கிருஷ்ணன் தந்தை பெயர்: பெரியண்ணன் புதியபழைய வீட்டு எண்: 4-632B / - வயது: 26 இனம்: ஆண் | 857 WYG0854513 வாக்காளர் பெயர்: வெள்ளையப்பன் தந்தை பெயர்: பெரியண்ணன் புதியபழைய வீட்டு எண்: 4-632B / - வயது: 22 இனம்: ஆண் | 858 FMS6115174 வாக்காளர் பெயர்: ராஜா தந்தை பெயர்: பெருமாள் புதியபழைய வீட்டு எண்: 4-633 / NA வயது: 46 இனம்: ஆண் |
| 859 FMS6115182 வாக்காளர் பெயர்: திலகவதி கணவர் பெயர்: ராஜா புதியபழைய வீட்டு எண்: 4-633 / NA வயது: 39 இனம்: பெண் | 860 WYG1284637 வாக்காளர் பெயர்: மணிமேகலா தந்தை பெயர்: ராஜா புதியபழைய வீட்டு எண்: 4-633 / - வயது: 20 இனம்: பெண் | 861 WYG1284652 வாக்காளர் பெயர்: அன்பரசன் தந்தை பெயர்: ராஜா புதியபழைய வீட்டு எண்: 4-633 / - வயது: 19 இனம்: ஆண் |
| 862 WYG0854414 வாக்காளர் பெயர்: உதயக்குமார் தந்தை பெயர்: செல்வராஜ் புதியபழைய வீட்டு எண்: 4-633A / - வயது: 22 இனம்: ஆண் | 863 FMS6115190 வாக்காளர் பெயர்: திம்மப்பன் தந்தை பெயர்: வெங்கட்டப்பன் புதியபழைய வீட்டு எண்: 4-637 / NA வயது: 52 இனம்: ஆண் | 864 FMS6115216 வாக்காளர் பெயர்: வீராசாமி தந்தை பெயர்: முனியப்பன் புதியபழைய வீட்டு எண்: 4-637 / NA வயது: 49 இனம்: ஆண் |
| 865 FMS6115208 வாக்காளர் பெயர்: நீலம்மாள் கணவர் பெயர்: திம்மப்பன் புதியபழைய வீட்டு எண்: 4-637 / NA வயது: 39 இனம்: பெண் | 866 WYG0596288 வாக்காளர் பெயர்: கண்ணம்மா கணவர் பெயர்: சிவலிங்கம் புதியபழைய வீட்டு எண்: 4-641 / NA வயது: 45 இனம்: பெண் | 867 WYG0596270 வாக்காளர் பெயர்: மஞ்சளா தந்தை பெயர்: ரங்கசாமி புதியபழைய வீட்டு எண்: 4-641A / NA வயது: 42 இனம்: பெண் |
| 868 WYG0039685 வாக்காளர் பெயர்: கிருஷ்ணன் தந்தை பெயர்: வீரராகவன் புதியபழைய வீட்டு எண்: 4-642 / NA வயது: 61 இனம்: ஆண் | 869 WYG0039677 வாக்காளர் பெயர்: மகேஸ்வரி கணவர் பெயர்: கிருஷ்ணன் புதியபழைய வீட்டு எண்: 4-642 / NA வயது: 48 இனம்: பெண் | 870 WYG0854281 வாக்காளர் பெயர்: பெருமாள் தந்தை பெயர்: ராமசாமி புதியபழைய வீட்டு எண்: 4-642 / - வயது: 31 இனம்: ஆண் |

54-வேப்பனஹள்ளி சட்டமன்ற தொகுதி

பாகம் எண் 128

வாக்காளர் பட்டியல் - 2017

தொடர்ச்சி...

பிரிவு: 6-சென்னப்பள்ளி (வ.கி) மற்றும் (ஊ) முருக்கானப்பள்ளி வார்டு 4, பின்கோடு : 635117

| | | |
|--|--|---|
| 871 WYG0854109 வாக்காளர் பெயர்: வீராசாமி தந்தை பெயர்: கிருஷ்ணன் புதியபழைய வீட்டு எண்: 4-642 / - வயது: 29 இனம்: ஆண் | 872 WYG0854174 வாக்காளர் பெயர்: ராதிகா கணவர் பெயர்: பெருமாள் புதியபழைய வீட்டு எண்: 4-642 / - வயது: 27 இனம்: பெண் | 873 WYG0854810 வாக்காளர் பெயர்: அருணா கணவர் பெயர்: வீராசாமி புதியபழைய வீட்டு எண்: 4-642 / - வயது: 24 இனம்: பெண் |
| 874 WYG0039651 வாக்காளர் பெயர்: நந்தியப்பன் தந்தை பெயர்: மாணிக்கம் புதியபழைய வீட்டு எண்: 4-642-A / NA வயது: 35 இனம்: ஆண் | 875 WYG0039644 வாக்காளர் பெயர்: கோவிந்தன் தந்தை பெயர்: மாணிக்கம் புதியபழைய வீட்டு எண்: 4-642-A / NA வயது: 33 இனம்: ஆண் | 876 TN/14/074/0396058 வாக்காளர் பெயர்: சின்னப்பன் தந்தை பெயர்: எல்லப்பன் புதியபழைய வீட்டு எண்: 4-642-D / - வயது: 77 இனம்: ஆண் |
| 877 WYG0854364 வாக்காளர் பெயர்: கவிதா தந்தை பெயர்: பாலகிருஷ்ணன் புதியபழைய வீட்டு எண்: 4-642A / - வயது: 23 இனம்: பெண் | 878 WYG0854190 வாக்காளர் பெயர்: ராணி கணவர் பெயர்: கோவிந்தன் புதியபழைய வீட்டு எண்: 4-642A / - வயது: 22 இனம்: பெண் | 879 TN/14/074/0396060 வாக்காளர் பெயர்: இராஜப்பா தந்தை பெயர்: சின்னப்பன் புதியபழைய வீட்டு எண்: 4-642B / - வயது: 55 இனம்: ஆண் |
| 880 TN/14/074/0396642 வாக்காளர் பெயர்: எல்லம்மாள் கணவர் பெயர்: இராஜப்பா புதியபழைய வீட்டு எண்: 4-642B / - வயது: 47 இனம்: பெண் | 881 WYG1201896 வாக்காளர் பெயர்: வேடியம்மாள் கணவர் பெயர்: சின்னப்பன் புதியபழைய வீட்டு எண்: 4-642D / - வயது: 62 இனம்: பெண் | 882 WYG0596379 வாக்காளர் பெயர்: பெருமாள் தந்தை பெயர்: பெருமாள் புதியபழைய வீட்டு எண்: 4-643 / NA வயது: 57 இனம்: ஆண் |
| 883 WYG0596353 வாக்காளர் பெயர்: சரவணன் தந்தை பெயர்: பெருமாள் புதியபழைய வீட்டு எண்: 4-643 / NA வயது: 33 இனம்: ஆண் | 884 WYG0596361 வாக்காளர் பெயர்: வள்ளி கணவர் பெயர்: சரவணன் புதியபழைய வீட்டு எண்: 4-643 / NA வயது: 29 இனம்: பெண் | 885 WYG0596411 வாக்காளர் பெயர்: இந்திரா கணவர் பெயர்: சுப்ரமணி புதியபழைய வீட்டு எண்: 4-644 / NA வயது: 32 இனம்: பெண் |
| 886 WYG0596403 வாக்காளர் பெயர்: பாக்கியலட்சுமி தந்தை பெயர்: கிருஷ்ணன் புதியபழைய வீட்டு எண்: 4-644 / NA வயது: 25 இனம்: பெண் | 887 WYG085429 வாக்காளர் பெயர்: ராஜமாணிக்கம் தந்தை பெயர்: பொன்னுசாமி புதியபழைய வீட்டு எண்: 4-645 / - வயது: 28 இனம்: ஆண் | 888 WYG0854406 வாக்காளர் பெயர்: சந்தியா தந்தை பெயர்: ராஜமாணிக்கம் புதியபழைய வீட்டு எண்: 4-645 / - வயது: 22 இனம்: பெண் |
| 889 WYG085411 வாக்காளர் பெயர்: ராஜா தந்தை பெயர்: பொன்னுசாமி புதியபழைய வீட்டு எண்: 4-645 / - வயது: 22 இனம்: ஆண் | 890 WYG0596395 வாக்காளர் பெயர்: ராமகிருஷ்ணன் தந்தை பெயர்: தங்கவேல் புதியபழைய வீட்டு எண்: 4-647 / NA வயது: 27 இனம்: ஆண் | 891 WYG0854349 வாக்காளர் பெயர்: கிரிராமன் தந்தை பெயர்: தானப்பன் புதியபழைய வீட்டு எண்: 4-648 / - வயது: 80 இனம்: ஆண் |
| 892 WYG0854182 வாக்காளர் பெயர்: பாஞ்சாலி கணவர் பெயர்: கிரிராமன் புதியபழைய வீட்டு எண்: 4-648 / - வயது: 74 இனம்: பெண் | 893 FMS6115224 வாக்காளர் பெயர்: பெருமாள் தந்தை பெயர்: கிரிராமன் புதியபழைய வீட்டு எண்: 4-649 / NA வயது: 52 இனம்: ஆண் | 894 WYG0758052 வாக்காளர் பெயர்: லஷ்மணன் தந்தை பெயர்: பெருமாள் புதியபழைய வீட்டு எண்: 4-649 / NA வயது: 25 இனம்: ஆண் |
| 895 WYG0854117 வாக்காளர் பெயர்: ராணி தந்தை பெயர்: ராமன் புதியபழைய வீட்டு எண்: 4-649 / - வயது: 22 இனம்: பெண் | 896 WYG0596387 வாக்காளர் பெயர்: ஆனந்த் தந்தை பெயர்: ரத்தினம் புதியபழைய வீட்டு எண்: 4-650 / NA வயது: 25 இனம்: ஆண் | 897 WYG0854372 வாக்காளர் பெயர்: ராஜா தந்தை பெயர்: கிருஷ்ணன் புதியபழைய வீட்டு எண்: 4-650 / - வயது: 23 இனம்: ஆண் |
| 898 WYG0854059 வாக்காளர் பெயர்: பெருமாள் தந்தை பெயர்: முனியப்பா புதியபழைய வீட்டு எண்: 4-651 / - வயது: 85 இனம்: ஆண் | 899 WYG0854257 வாக்காளர் பெயர்: சிவசிதம்பரம் தந்தை பெயர்: பெருமாள் புதியபழைய வீட்டு எண்: 4-651 / - வயது: 37 இனம்: ஆண் | 900 WYG0854232 வாக்காளர் பெயர்: பார்வதி கணவர் பெயர்: சிவசிதம்பரம் புதியபழைய வீட்டு எண்: 4-651 / - வயது: 34 இனம்: பெண் |

54-வேப்பனஹள்ளி சட்டமன்ற தொகுதி

பாகம் எண் 128

வாக்காளர் பட்டியல் - 2017

தொடர்ச்சி...

பிரிவு: 6-சென்னப்பள்ளி (வ.கி) மற்றும் (ஊ) முருக்கானப்பள்ளி வார்டு 4, பின்கோடு : 635117

| | | |
|--|---|--|
| 901 WYG0854893 வாக்காளர் பெயர்: சத்யா கணவர் பெயர்: ராமசாமி புதியபழைய வீட்டு எண்: 4-652 / - வயது: 27 இனம்: பெண் | 902 WYG0854901 வாக்காளர் பெயர்: குமார் தந்தை பெயர்: வெங்கடேசன் புதியபழைய வீட்டு எண்: 4-654 / - வயது: 28 இனம்: ஆண் | 903 WYG0854992 வாக்காளர் பெயர்: ராணி கணவர் பெயர்: விஜயகுமார் புதியபழைய வீட்டு எண்: 4-657 / - வயது: 26 இனம்: பெண் |
| 904 WYG0854877 வாக்காளர் பெயர்: மஞ்சளா கணவர் பெயர்: சிவலிங்கம் புதியபழைய வீட்டு எண்: 4-667 / - வயது: 22 இனம்: பெண் | 905 WYG0854919 வாக்காளர் பெயர்: விஜயலட்சுமி கணவர் பெயர்: முருகன் புதியபழைய வீட்டு எண்: 4-669 / - வயது: 27 இனம்: பெண் | 906 WYG0854836 வாக்காளர் பெயர்: சந்தோஷகுமார் தந்தை பெயர்: செல்வராஜ் புதியபழைய வீட்டு எண்: 4-671 / - வயது: 23 இனம்: ஆண் |
| 907 WYG0854133 வாக்காளர் பெயர்: மலர் கணவர் பெயர்: திருப்பதி புதியபழைய வீட்டு எண்: 4-673A / - வயது: 30 இனம்: பெண் | 908 WYG0855007 வாக்காளர் பெயர்: சீனிவாசன் தந்தை பெயர்: சுப்ரமணி புதியபழைய வீட்டு எண்: 4-677 / - வயது: 24 இனம்: ஆண் | 909 WYG0854075 வாக்காளர் பெயர்: வள்ளியம்மா கணவர் பெயர்: மாணிக்கம் புதியபழைய வீட்டு எண்: 4-677 / - வயது: 23 இனம்: பெண் |
| 910 WYG0855023 வாக்காளர் பெயர்: சக்தி தந்தை பெயர்: ராமகிருஷ்ணன் புதியபழைய வீட்டு எண்: 4-679 / - வயது: 37 இனம்: ஆண் | 911 WYG0854786 வாக்காளர் பெயர்: கனகா கணவர் பெயர்: சண்முகம் புதியபழைய வீட்டு எண்: 4-679 / - வயது: 25 இனம்: பெண் | 912 WYG0854067 வாக்காளர் பெயர்: தங்கவேல் தந்தை பெயர்: ராமகிருஷ்ணா புதியபழைய வீட்டு எண்: 4-679 / - வயது: 23 இனம்: ஆண் |
| 913 WYG0854794 வாக்காளர் பெயர்: தனலட்சுமி கணவர் பெயர்: முனிராஜ் புதியபழைய வீட்டு எண்: 4-681 / - வயது: 24 இனம்: பெண் | 914 WYG0854091 வாக்காளர் பெயர்: தனப்பன் தந்தை பெயர்: சின்னப்பையன் புதியபழைய வீட்டு எண்: 4-681 / - வயது: 22 இனம்: ஆண் | 915 WYG1202050 வாக்காளர் பெயர்: கலைவாணி கணவர் பெயர்: தானப்பன் புதியபழைய வீட்டு எண்: 4-681 / - வயது: 20 இனம்: பெண் |
| 916 WYG0854828 வாக்காளர் பெயர்: முனியப்பன் தந்தை பெயர்: சென்னப்பன் புதியபழைய வீட்டு எண்: 4-686 / - வயது: 22 இனம்: ஆண் | 917 WYG0855015 வாக்காளர் பெயர்: செல்வராஜ் தந்தை பெயர்: எல்லப்பா புதியபழைய வீட்டு எண்: 4-688 / - வயது: 37 இனம்: ஆண் | 918 WYG0854216 வாக்காளர் பெயர்: சகுந்தலா கணவர் பெயர்: முனியப்பன் புதியபழைய வீட்டு எண்: 4-689 / - வயது: 33 இனம்: பெண் |
| 919 WYG0854042 வாக்காளர் பெயர்: முனியப்பன் தந்தை பெயர்: பெரியசாமி புதியபழைய வீட்டு எண்: 4-689B / - வயது: 39 இனம்: ஆண் | 920 WYG1089291 வாக்காளர் பெயர்: மாணிக்கம் தந்தை பெயர்: முனியப்பன் புதியபழைய வீட்டு எண்: 4-712 / - வயது: 55 இனம்: ஆண் | 921 WYG0039669 வாக்காளர் பெயர்: ராமக்கா கணவர் பெயர்: குப்புசாமி புதியபழைய வீட்டு எண்: 4-720 / NA வயது: 69 இனம்: பெண் |
| 922 WYG0039693 வாக்காளர் பெயர்: கோவிந்தன் தந்தை பெயர்: குப்புசாமி புதியபழைய வீட்டு எண்: 4-720 / NA வயது: 40 இனம்: ஆண் | 923 WYG0731166 வாக்காளர் பெயர்: கோவிந்தன் தந்தை பெயர்: குப்புசாமி புதியபழைய வீட்டு எண்: 4-720 / NA வயது: 39 இனம்: ஆண் | 924 WYG0596312 வாக்காளர் பெயர்: அசோக் தந்தை பெயர்: குப்புசாமி புதியபழைய வீட்டு எண்: 4-720 / NA வயது: 33 இனம்: ஆண் |
| 925 WYG0731174 வாக்காளர் பெயர்: வள்ளியம்மா கணவர் பெயர்: கோவிந்தன் புதியபழைய வீட்டு எண்: 4-720 / NA வயது: 31 இனம்: பெண் | 926 WYG0596338 வாக்காளர் பெயர்: சிவகாமி கணவர் பெயர்: அசோக் புதியபழைய வீட்டு எண்: 4-720 / NA வயது: 30 இனம்: பெண் | 927 WYG1089309 வாக்காளர் பெயர்: சம்பங்கி தந்தை பெயர்: செட்டு புதியபழைய வீட்டு எண்: 7-3 / - வயது: 30 இனம்: ஆண் |
| 928 WYG0855247 வாக்காளர் பெயர்: பிரபு தாய் பெயர்: சரோஜம்மா புதியபழைய வீட்டு எண்: 7-25A / - வயது: 22 இனம்: ஆண் | 929 WYG0854869 வாக்காளர் பெயர்: தனலட்சுமி தந்தை பெயர்: முனுசாமி புதியபழைய வீட்டு எண்: 21-603 / - வயது: 23 இனம்: பெண் | 930 FMS3558913 வாக்காளர் பெயர்: முனியப்பா தந்தை பெயர்: சின்னராஜ் புதியபழைய வீட்டு எண்: 588 / 2-25D வயது: 56 இனம்: ஆண் |

54-வேப்பனஹள்ளி சட்டமன்ற தொகுதி

பாகம் எண் 128

வாக்காளர் பட்டியல் - 2017

தொடர்ச்சி...

பிரிவு: 6-சென்னப்பள்ளி (வ.கி) மற்றும் (ஊ) முருக்கானப்பள்ளி வார்டு 4 , பின்கோடு : 635117

| | | |
|--|---|--|
| 931 TN/14/074/0399964 வாக்காளர் பெயர்: முனியப்பா மற்றவர் பெயர்: முனியப்பா புதியபழைய வீட்டு எண்: 589 / NA வயது: 63 இனம்: ஆண் | 932 FMS3558921 வாக்காளர் பெயர்: சரசு கணவர் பெயர்: முனிப்பன் புதியபழைய வீட்டு எண்: 589 / NA வயது: 37 இனம்: பெண் | 933 FMS3558616 வாக்காளர் பெயர்: குமார் தந்தை பெயர்: முனியப்பா புதியபழைய வீட்டு எண்: 589 / NA வயது: 33 இனம்: ஆண் |
| 934 FMS3559622 வாக்காளர் பெயர்: வீராசாமி தந்தை பெயர்: முனியப்பா புதியபழைய வீட்டு எண்: 589 / NA வயது: 31 இனம்: ஆண் | 935 TN/14/074/0399737 வாக்காளர் பெயர்: சுப்பிரமணி தந்தை பெயர்: குப்புசாமி புதியபழைய வீட்டு எண்: 590 / NA வயது: 53 இனம்: ஆண் | 936 FMS3559275 வாக்காளர் பெயர்: முத்துவேடி கணவர் பெயர்: சுப்பிரமணி புதியபழைய வீட்டு எண்: 590 / NA வயது: 47 இனம்: பெண் |
| 937 TN/14/074/0399384 வாக்காளர் பெயர்: சந்திரம்மா கணவர் பெயர்: ராஜேந்திரன் புதியபழைய வீட்டு எண்: 593 / NA வயது: 47 இனம்: பெண் | 938 FMS3561065 வாக்காளர் பெயர்: திருப்பதி தந்தை பெயர்: பெருமாள் புதியபழைய வீட்டு எண்: 596 / NA வயது: 37 இனம்: ஆண் | 939 FMS3561115 வாக்காளர் பெயர்: செல்வமணி கணவர் பெயர்: திருப்பதி புதியபழைய வீட்டு எண்: 596 / NA வயது: 34 இனம்: பெண் |
| 940 TN/14/074/0399451 வாக்காளர் பெயர்: சாலியம்மா கணவர் பெயர்: பெருமாள் புதியபழைய வீட்டு எண்: 596-1 / NA வயது: 72 இனம்: பெண் | 941 TN/14/074/0400189 வாக்காளர் பெயர்: மாதா கணவர் பெயர்: பெருமாள் புதியபழைய வீட்டு எண்: 596-1 / NA வயது: 47 இனம்: பெண் | 942 TN/14/074/0399449 வாக்காளர் பெயர்: கலா கணவர் பெயர்: மாதா புதியபழைய வீட்டு எண்: 596-1 / NA வயது: 40 இனம்: பெண் |
| 943 FMS3560638 வாக்காளர் பெயர்: மாணிக்கம் தந்தை பெயர்: முனியப்பா புதியபழைய வீட்டு எண்: 599 / NA வயது: 37 இனம்: ஆண் | 944 FMS3559648 வாக்காளர் பெயர்: திருப்பதி தந்தை பெயர்: முனியப்பா புதியபழைய வீட்டு எண்: 599 / NA வயது: 35 இனம்: ஆண் | 945 TN/14/074/0399931 வாக்காளர் பெயர்: முனிரத்தினம் தந்தை பெயர்: முனியப்பா புதியபழைய வீட்டு எண்: 600 / NA வயது: 49 இனம்: ஆண் |
| 946 WYG0758045 வாக்காளர் பெயர்: பன்னீர் செல்வம் தந்தை பெயர்: முனியப்பன் புதியபழைய வீட்டு எண்: 600-A / NA வயது: 54 இனம்: ஆண் | 947 TN/14/074/0399385 வாக்காளர் பெயர்: கிருஷ்ணவேனி கணவர் பெயர்: முனிரத்தினம் புதியபழைய வீட்டு எண்: 600-A / NA வயது: 42 இனம்: பெண் | 948 FMS5735147 வாக்காளர் பெயர்: சகுந்தலா கணவர் பெயர்: பன்னீர்செல்வம் புதியபழைய வீட்டு எண்: 600-A / NA வயது: 42 இனம்: பெண் |
| 949 FMS5735154 வாக்காளர் பெயர்: முனிராஜ் தந்தை பெயர்: முனியன் புதியபழைய வீட்டு எண்: 601 / NA வயது: 52 இனம்: ஆண் | 950 TN/14/074/0399182 வாக்காளர் பெயர்: ராஜம்மாள் கணவர் பெயர்: முனிராஜ் புதியபழைய வீட்டு எண்: 601 / NA வயது: 42 இனம்: பெண் | 951 FMS3559036 வாக்காளர் பெயர்: முனுசாமி தந்தை பெயர்: முனியப்பா புதியபழைய வீட்டு எண்: 603 / NA35-B வயது: 52 இனம்: ஆண் |
| 952 TN/14/074/0399785 வாக்காளர் பெயர்: கிருஷ்ணன் மற்றவர் பெயர்: முனியப்பன் புதியபழைய வீட்டு எண்: 604 / NA வயது: 54 இனம்: ஆண் | 953 FMS3559481 வாக்காளர் பெயர்: கிருஷ்ணன் தந்தை பெயர்: மாதப்பா புதியபழைய வீட்டு எண்: 605 / NA வயது: 51 இனம்: ஆண் | 954 TN/14/074/0399357 வாக்காளர் பெயர்: சாலம்மா கணவர் பெயர்: கிருஷ்ணன் புதியபழைய வீட்டு எண்: 605 / NA வயது: 46 இனம்: பெண் |
| 955 TN/14/074/0399733 வாக்காளர் பெயர்: சின்னதம்பி தந்தை பெயர்: சின்னபிள்ளையப்பா புதியபழைய வீட்டு எண்: 606 / NA வயது: 63 இனம்: ஆண் | 956 TN/14/074/0399639 வாக்காளர் பெயர்: நடராஜ் மற்றவர் பெயர்: பெருமாள் புதியபழைய வீட்டு எண்: 607 / NA வயது: 59 இனம்: ஆண் | 957 TN/14/074/0399027 வாக்காளர் பெயர்: வீரம்மா கணவர் பெயர்: நடராஜ் புதியபழைய வீட்டு எண்: 607 / NA வயது: 49 இனம்: பெண் |
| 958 FMS3559663 வாக்காளர் பெயர்: ராஜசேகரன் மற்றவர் பெயர்: நடராஜ் புதியபழைய வீட்டு எண்: 607 / NA வயது: 31 இனம்: ஆண் | 959 FMS5735162 வாக்காளர் பெயர்: ராஜப்பா மற்றவர் பெயர்: முனிராஜ் புதியபழைய வீட்டு எண்: 608 / NA வயது: 51 இனம்: ஆண் | 960 FMS6115026 வாக்காளர் பெயர்: சுமதி கணவர் பெயர்: ஆனந்தகுமார் புதியபழைய வீட்டு எண்: 608 / NA வயது: 30 இனம்: பெண் |

54-வேப்பனஹள்ளி சட்டமன்ற தொகுதி

பாகம் எண் 128

வாக்காளர் பட்டியல் - 2017

தொடர்ச்சி...

பிரிவு: 6-சென்னப்பள்ளி (வ.கி) மற்றும் (ஊ) முருக்கானப்பள்ளி வார்டு 4, பின்கோடு : 635117

| | | |
|--|--|--|
| 961 FMS3561263 வாக்காளர் பெயர்: முனியப்பன் தந்தை பெயர்: தானப்பன் புதியபழைய வீட்டு எண்: 609 / 36-B வயது: 79 இனம்: ஆண் | 962 TN/14/074/0399267 வாக்காளர் பெயர்: செவத்தம்மாள் கணவர் பெயர்: முனியப்பன் புதியபழைய வீட்டு எண்: 609 / 36-B வயது: 69 இனம்: பெண் | 963 TN/14/074/0400193 வாக்காளர் பெயர்: அழகு மற்றவர் பெயர்: முனியப்பன் புதியபழைய வீட்டு எண்: 609 / 36-B வயது: 42 இனம்: ஆண் |
| 964 TN/14/074/0399849 வாக்காளர் பெயர்: பெரியதம்பி தந்தை பெயர்: சின்னபிள்ளையப்பா புதியபழைய வீட்டு எண்: 611 / NA வயது: 67 இனம்: ஆண் | 965 TN/14/074/0399428 வாக்காளர் பெயர்: சின்னப்பாப்பா கணவர் பெயர்: பெரியதம்பி புதியபழைய வீட்டு எண்: 611 / NA வயது: 34 இனம்: பெண் | 966 TN/14/074/0399429 வாக்காளர் பெயர்: லட்சுமி கணவர் பெயர்: பெருமாள் புதியபழைய வீட்டு எண்: 612 / 36-B வயது: 74 இனம்: பெண் |
| 967 FMS3558384 வாக்காளர் பெயர்: நாகமணி கணவர் பெயர்: செல்வம் புதியபழைய வீட்டு எண்: 612 / 86-B வயது: 36 இனம்: பெண் | 968 TN/14/074/0400211 வாக்காளர் பெயர்: வீராசாமி தந்தை பெயர்: துரைசாமி புதியபழைய வீட்டு எண்: 613 / NA வயது: 45 இனம்: ஆண் | 969 TN/14/074/0399208 வாக்காளர் பெயர்: கனகா கணவர் பெயர்: வீராசாமி புதியபழைய வீட்டு எண்: 613 / NA வயது: 34 இனம்: பெண் |
| 970 FMS3558707 வாக்காளர் பெயர்: காமராஜ் தந்தை பெயர்: முனியப்பா புதியபழைய வீட்டு எண்: 616 / NA வயது: 38 இனம்: ஆண் | 971 FMS5735188 வாக்காளர் பெயர்: மாணிக்கம் தந்தை பெயர்: முனியப்பா புதியபழைய வீட்டு எண்: 616 / NA வயது: 35 இனம்: ஆண் | 972 FMS3558442 வாக்காளர் பெயர்: கவிதா கணவர் பெயர்: காமராஜ் புதியபழைய வீட்டு எண்: 616 / NA வயது: 31 இனம்: பெண் |
| 973 FMS3557527 வாக்காளர் பெயர்: ராஜேந்திரன் தந்தை பெயர்: முனியப்பா புதியபழைய வீட்டு எண்: 616-B / NA வயது: 45 இனம்: ஆண் | 974 FMS5298252 வாக்காளர் பெயர்: காசா கணவர் பெயர்: ராஜேந்திரன் புதியபழைய வீட்டு எண்: 616-B / NA வயது: 42 இனம்: பெண் | 975 TN/14/074/0399730 வாக்காளர் பெயர்: சின்னராஜ் தந்தை பெயர்: முனிசாமி புதியபழைய வீட்டு எண்: 617 / 2-34 வயது: 62 இனம்: ஆண் |
| 976 TN/14/074/0399110 வாக்காளர் பெயர்: சின்னபிள்ளை கணவர் பெயர்: சின்னராஜ் புதியபழைய வீட்டு எண்: 617 / 2-34 வயது: 47 இனம்: பெண் | 977 TN/14/074/0399957 வாக்காளர் பெயர்: கிருஷ்ணன் தந்தை பெயர்: தானப்பன் புதியபழைய வீட்டு எண்: 617-A / NA வயது: 67 இனம்: ஆண் | 978 TN/14/074/0399452 வாக்காளர் பெயர்: நீலா கணவர் பெயர்: கிருஷ்ணன் புதியபழைய வீட்டு எண்: 617-A / NA வயது: 57 இனம்: பெண் |
| 979 FMS3558780 வாக்காளர் பெயர்: ஆறுமுகம் தந்தை பெயர்: கிருஷ்ணன் புதியபழைய வீட்டு எண்: 617-A / NA வயது: 31 இனம்: ஆண் | 980 FMS3560851 வாக்காளர் பெயர்: செளந்தரராஜன் தந்தை பெயர்: கிருஷ்ணன் புதியபழைய வீட்டு எண்: 617-A / NA வயது: 31 இனம்: ஆண் | 981 FMS5768171 வாக்காளர் பெயர்: முத்து தந்தை பெயர்: முனுசாமி புதியபழைய வீட்டு எண்: 617-1 / NA வயது: 47 இனம்: ஆண் |
| 982 TN/14/074/0399783 வாக்காளர் பெயர்: மாணிக்கம் தந்தை பெயர்: தானப்பன் புதியபழைய வீட்டு எண்: 619 / NA வயது: 57 இனம்: ஆண் | 983 FMS3557956 வாக்காளர் பெயர்: ரவி மற்றவர் பெயர்: மாணிக்கம் புதியபழைய வீட்டு எண்: 619 / NA வயது: 31 இனம்: ஆண் | 984 TN/14/074/0399029 வாக்காளர் பெயர்: தனலட்சுமி கணவர் பெயர்: இராமசாமி புதியபழைய வீட்டு எண்: 620 / NA வயது: 59 இனம்: பெண் |
| 985 FMS3559960 வாக்காளர் பெயர்: விஜயமார் தந்தை பெயர்: இராமசாமி புதியபழைய வீட்டு எண்: 620 / NA வயது: 36 இனம்: ஆண் | 986 TN/14/074/0399077 வாக்காளர் பெயர்: துளசிமம்மா கணவர் பெயர்: கிருஷ்ணன் புதியபழைய வீட்டு எண்: 622 / NA வயது: 62 இனம்: பெண் | 987 FMS3561446 வாக்காளர் பெயர்: லக்ஷ்மணன் தந்தை பெயர்: கிருஷ்ணன் புதியபழைய வீட்டு எண்: 622 / NA வயது: 42 இனம்: ஆண் |
| 988 FMS3561453 வாக்காளர் பெயர்: காதிராணி கணவர் பெயர்: இலட்சுமணன் புதியபழைய வீட்டு எண்: 622 / NA வயது: 37 இனம்: பெண் | 989 TN/14/074/0399967 வாக்காளர் பெயர்: சின்னப்பன் தந்தை பெயர்: முனியப்பன் புதியபழைய வீட்டு எண்: 625 / NA வயது: 84 இனம்: ஆண் | 990 TN/14/074/0399310 வாக்காளர் பெயர்: கனகா கணவர் பெயர்: சின்னப்பன் புதியபழைய வீட்டு எண்: 625 / NA வயது: 72 இனம்: பெண் |

54-வேப்பனஹள்ளி சட்டமன்ற தொகுதி

பாகம் எண் 128

வாக்காளர் பட்டியல் - 2017

தொடர்ச்சி...

பிரிவு: 6-சென்னப்பள்ளி (வ.கி) மற்றும் (ஊ) முருக்கானப்பள்ளி வார்டு 4 , பின்கோடு : 635117

| | | |
|--|--|---|
| 991 TN/14/074/0399092 வாக்காளர் பெயர்: செவத்தா தந்தை பெயர்: திருப்பதி புதியபழைய வீட்டு எண்: 626 / 2-28B வயது: 57 இனம்: பெண் | 992 FMS3560547 வாக்காளர் பெயர்: முத்துவேடி தந்தை பெயர்: பாலகிருஷ்ணன் புதியபழைய வீட்டு எண்: 626 / NA வயது: 51 இனம்: பெண் | 993 FMS3557725 வாக்காளர் பெயர்: லட்சுமணன் தந்தை பெயர்: கரிராமன் புதியபழைய வீட்டு எண்: 628 / - வயது: 55 இனம்: ஆண் |
| 994 TN/14/074/0399046 வாக்காளர் பெயர்: சாந்தம்மாள் கணவர் பெயர்: லட்சுமணன் புதியபழைய வீட்டு எண்: 628 / NA வயது: 47 இனம்: பெண் | 995 FMS3561099 வாக்காளர் பெயர்: ராஜ்குமார் தந்தை பெயர்: லக்ஷ்மணன் புதியபழைய வீட்டு எண்: 629 / 2-28B வயது: 37 இனம்: ஆண் | 996 FMS3561107 வாக்காளர் பெயர்: சங்கீதா கணவர் பெயர்: ராஜ்குமார் புதியபழைய வீட்டு எண்: 629 / 2-28B வயது: 31 இனம்: பெண் |
| 997 TN/14/074/0399133 வாக்காளர் பெயர்: சின்னம்மாள் கணவர் பெயர்: லட்சுமணன் புதியபழைய வீட்டு எண்: 632 / NA வயது: 52 இனம்: பெண் | 998 FMS3558160 வாக்காளர் பெயர்: முருகன் தந்தை பெயர்: இலட்சுமணன் புதியபழைய வீட்டு எண்: 632 / NA வயது: 31 இனம்: ஆண் | 999 TN/14/074/0399665 வாக்காளர் பெயர்: செல்வராஜ் தந்தை பெயர்: லட்சுமணன் புதியபழைய வீட்டு எண்: 633-A / NA வயது: 43 இனம்: ஆண் |
| 1000 TN/14/074/0399044 வாக்காளர் பெயர்: மல்லி கணவர் பெயர்: செல்வராஜ் புதியபழைய வீட்டு எண்: 633-A / NA வயது: 39 இனம்: பெண் | 1001 FMS3557360 வாக்காளர் பெயர்: அனீதா கணவர் பெயர்: கோவிந்தன் புதியபழைய வீட்டு எண்: 633-B / NA வயது: 34 இனம்: பெண் | 1002 TN/14/074/0399206 வாக்காளர் பெயர்: ராஜம்மா கணவர் பெயர்: பெருமாள் புதியபழைய வீட்டு எண்: 633-1 / NA வயது: 47 இனம்: பெண் |
| 1003 FMS5735196 வாக்காளர் பெயர்: குமார் கணவர் பெயர்: பெருமாள் புதியபழைய வீட்டு எண்: 633-1 / NA வயது: 38 இனம்: பெண் | 1004 FMS5300199 வாக்காளர் பெயர்: பட்டு கணவர் பெயர்: குமார் புதியபழைய வீட்டு எண்: 633-1 / NA வயது: 35 இனம்: பெண் | 1005 FMS3559747 வாக்காளர் பெயர்: பெருமாள் தந்தை பெயர்: இலட்சுமணன் புதியபழைய வீட்டு எண்: 634 / NA வயது: 49 இனம்: ஆண் |
| 1006 FMS3558061 வாக்காளர் பெயர்: சுகுணா கணவர் பெயர்: பெருமாள் புதியபழைய வீட்டு எண்: 634 / NA வயது: 39 இனம்: பெண் | 1007 FMS3559333 வாக்காளர் பெயர்: கனகா தந்தை பெயர்: வீராசாமி புதியபழைய வீட்டு எண்: 637 / NA வயது: 42 இனம்: பெண் | 1008 FMS1286186 வாக்காளர் பெயர்: கிருஷ்ணன் தந்தை பெயர்: முனியன் புதியபழைய வீட்டு எண்: 638 / NA வயது: 42 இனம்: ஆண் |
| 1009 FMS3560562 வாக்காளர் பெயர்: மாதம்மாள் கணவர் பெயர்: கிருஷ்ணன் புதியபழைய வீட்டு எண்: 638 / NA வயது: 37 இனம்: பெண் | 1010 TN/14/074/0399707 வாக்காளர் பெயர்: ரங்கசாமி தந்தை பெயர்: குப்புசாமி புதியபழைய வீட்டு எண்: 639 / NA வயது: 58 இனம்: ஆண் | 1011 TN/14/074/0399068 வாக்காளர் பெயர்: தானம்மா கணவர் பெயர்: ரங்கசாமி புதியபழைய வீட்டு எண்: 639 / NA வயது: 42 இனம்: பெண் |
| 1012 FMS3558897 வாக்காளர் பெயர்: சின்னசாமி தந்தை பெயர்: குப்புசாமி புதியபழைய வீட்டு எண்: 640 / NA வயது: 45 இனம்: ஆண் | 1013 FMS3559242 வாக்காளர் பெயர்: சகுந்தலா கணவர் பெயர்: சின்னசாமி புதியபழைய வீட்டு எண்: 640 / NA வயது: 42 இனம்: பெண் | 1014 TN/14/074/0399914 வாக்காளர் பெயர்: சிவலிங்கம் தந்தை பெயர்: ரங்கசாமி புதியபழைய வீட்டு எண்: 641 / NA வயது: 49 இனம்: ஆண் |
| 1015 WYG1345271 வாக்காளர் பெயர்: பள்ளிகொண்டான் தந்தை பெயர்: சிவலிங்கம் புதியபழைய வீட்டு எண்: 641 / NA வயது: 20 இனம்: ஆண் | 1016 FMS3559937 வாக்காளர் பெயர்: ராஜம்மா கணவர் பெயர்: பாலகிருஷ்ணன் புதியபழைய வீட்டு எண்: 642-A / NA வயது: 47 இனம்: பெண் | 1017 FMS3560265 வாக்காளர் பெயர்: சிவக்குமார் தந்தை பெயர்: மாணிக்கம் புதியபழைய வீட்டு எண்: 642-1 / NA வயது: 37 இனம்: ஆண் |
| 1018 FMS3560505 வாக்காளர் பெயர்: பஞ்சாலி கணவர் பெயர்: சிவக்குமார் புதியபழைய வீட்டு எண்: 642-1 / NA வயது: 34 இனம்: பெண் | 1019 TN/14/074/0399430 வாக்காளர் பெயர்: சாலியம்மா கணவர் பெயர்: பெருமாள் புதியபழைய வீட்டு எண்: 643 / NA வயது: 38 இனம்: பெண் | 1020 FMS1285477 வாக்காளர் பெயர்: கிருஷ்ணன் தந்தை பெயர்: பெருமாள் புதியபழைய வீட்டு எண்: 644 / NA வயது: 59 இனம்: ஆண் |

54-வேப்பனஹள்ளி சட்டமன்ற தொகுதி

பாகம் எண் 128

வாக்காளர் பட்டியல் - 2017

தொடர்ச்சி...

பிரிவு: 6-சென்னப்பள்ளி (வ.கி) மற்றும் (ஊ) முருக்கானப்பள்ளி வார்டு 4, பின்கோடு : 635117

| | | |
|---|---|---|
| 1021 TN/14/074/0399418 வாக்காளர் பெயர்: முனியம்மாள் கணவர் பெயர்: கிருஷ்ணன் புதியபழைய வீட்டு எண்: 644 / NA வயது: 59 இனம்: பெண் | 1022 TN/14/074/0399870 வாக்காளர் பெயர்: லட்சுமி கணவர் பெயர்: பொன்னுசாமி புதியபழைய வீட்டு எண்: 645 / NA வயது: 50 இனம்: பெண் | 1023 FMS5768189 வாக்காளர் பெயர்: சேட்டு தந்தை பெயர்: கிரிராமப்பா புதியபழைய வீட்டு எண்: 646 / NA வயது: 54 இனம்: ஆண் |
| 1024 TN/14/074/0399340 வாக்காளர் பெயர்: சாந்தி கணவர் பெயர்: சேட்டு புதியபழைய வீட்டு எண்: 646 / NA வயது: 41 இனம்: பெண் | 1025 TN/14/074/0399789 வாக்காளர் பெயர்: தங்கவேல் தந்தை பெயர்: கிரிராமன் புதியபழைய வீட்டு எண்: 647 / NA வயது: 54 இனம்: ஆண் | 1026 TN/14/074/0399326 வாக்காளர் பெயர்: ஜானகி கணவர் பெயர்: தங்கவேல் புதியபழைய வீட்டு எண்: 647 / NA வயது: 44 இனம்: பெண் |
| 1027 TN/14/074/0399190 வாக்காளர் பெயர்: கோவிந்தம்மாள் கணவர் பெயர்: பெருமாள் புதியபழைய வீட்டு எண்: 649 / NA வயது: 52 இனம்: பெண் | 1028 FMS3561669 வாக்காளர் பெயர்: இராமன் தந்தை பெயர்: பெருமாள் புதியபழைய வீட்டு எண்: 649 / NA வயது: 30 இனம்: ஆண் | 1029 TN/14/074/0399329 வாக்காளர் பெயர்: மல்லி கணவர் பெயர்: ரத்தினம் புதியபழைய வீட்டு எண்: 650 / 240-B வயது: 48 இனம்: பெண் |
| 1030 FMS5735204 வாக்காளர் பெயர்: ரத்தினம் தந்தை பெயர்: பெருமாள் புதியபழைய வீட்டு எண்: 650 / NA வயது: 46 இனம்: ஆண் | 1031 FMS3561552 வாக்காளர் பெயர்: செழியன் தந்தை பெயர்: பெருமாள் புதியபழைய வீட்டு எண்: 651 / NA வயது: 39 இனம்: ஆண் | 1032 FMS3558020 வாக்காளர் பெயர்: சித்ரா கணவர் பெயர்: செழியன் புதியபழைய வீட்டு எண்: 651 / NA வயது: 32 இனம்: பெண் |
| 1033 TN/14/074/0399761 வாக்காளர் பெயர்: எல்லப்பன் தந்தை பெயர்: பரசுராமன் புதியபழைய வீட்டு எண்: 652 / 2-45 வயது: 77 இனம்: ஆண் | 1034 FMS3560208 வாக்காளர் பெயர்: பரசுராமன் தந்தை பெயர்: எல்லப்பன் புதியபழைய வீட்டு எண்: 652 / 2-45 வயது: 38 இனம்: பெண் | 1035 FMS5735212 வாக்காளர் பெயர்: ராமசாமி தந்தை பெயர்: எல்லப்பன் புதியபழைய வீட்டு எண்: 652 / 2-45 வயது: 34 இனம்: ஆண் |
| 1036 FMS3560604 வாக்காளர் பெயர்: சின்னம்மாள் கணவர் பெயர்: ராமன் புதியபழைய வீட்டு எண்: 653 / NA வயது: 37 இனம்: பெண் | 1037 TN/14/074/0399328 வாக்காளர் பெயர்: எல்லம்மா கணவர் பெயர்: தானப்பன் புதியபழைய வீட்டு எண்: 654 / 44-A வயது: 89 இனம்: பெண் | 1038 TN/14/074/0399827 வாக்காளர் பெயர்: வெங்கடேசன் தந்தை பெயர்: தானப்பன் புதியபழைய வீட்டு எண்: 654 / 44-A வயது: 59 இனம்: ஆண் |
| 1039 TN/14/074/0399330 வாக்காளர் பெயர்: மங்கம்மா கணவர் பெயர்: வெங்கடேசன் புதியபழைய வீட்டு எண்: 654 / 44-A வயது: 54 இனம்: பெண் | 1040 FMS3560158 வாக்காளர் பெயர்: தாண்டவன் தந்தை பெயர்: வெங்கடேசன் புதியபழைய வீட்டு எண்: 654 / 44-A வயது: 34 இனம்: ஆண் | 1041 FMS3560406 வாக்காளர் பெயர்: லட்சுமி கணவர் பெயர்: தாண்டவன் புதியபழைய வீட்டு எண்: 654 / 44-A வயது: 32 இனம்: பெண் |
| 1042 FMS3560463 வாக்காளர் பெயர்: பெருமாள் தந்தை பெயர்: தானப்பன் புதியபழைய வீட்டு எண்: 654 / 44-A வயது: 32 இனம்: ஆண் | 1043 TN/14/074/0399794 வாக்காளர் பெயர்: கோவிந்தன் தந்தை பெயர்: பரசுராமன் புதியபழைய வீட்டு எண்: 656 / NA வயது: 87 இனம்: ஆண் | 1044 TN/14/074/0399245 வாக்காளர் பெயர்: கோவிந்தம்மா கணவர் பெயர்: கோவிந்தன் புதியபழைய வீட்டு எண்: 656 / NA வயது: 77 இனம்: பெண் |
| 1045 TN/14/074/0399318 வாக்காளர் பெயர்: ராணி கணவர் பெயர்: ராஜா புதியபழைய வீட்டு எண்: 656 / NA வயது: 54 இனம்: பெண் | 1046 FMS3560554 வாக்காளர் பெயர்: திருப்பதி தந்தை பெயர்: ராஜா புதியபழைய வீட்டு எண்: 656 / NA வயது: 32 இனம்: ஆண் | 1047 TN/14/074/0399766 வாக்காளர் பெயர்: முனிராஜ் தந்தை பெயர்: வெங்கடசாமி புதியபழைய வீட்டு எண்: 657 / 2-50A வயது: 57 இனம்: ஆண் |
| 1048 TN/14/074/0399159 வாக்காளர் பெயர்: சரோஜா கணவர் பெயர்: முனிராஜ் புதியபழைய வீட்டு எண்: 657 / 2-50A வயது: 51 இனம்: பெண் | 1049 TN/14/074/0400204 வாக்காளர் பெயர்: கோவிந்தசாமி தந்தை பெயர்: வெங்கடசாமி புதியபழைய வீட்டு எண்: 658 / 2-50 வயது: 50 இனம்: ஆண் | 1050 TN/14/074/0399456 வாக்காளர் பெயர்: நாகம்மா கணவர் பெயர்: முனியப்பா புதியபழைய வீட்டு எண்: 660 / 2-48 வயது: 60 இனம்: பெண் |

54-வேப்பனஹள்ளி சட்டமன்ற தொகுதி

பாகம் எண் 128

வாக்காளர் பட்டியல் - 2017

தொடர்ச்சி...

பிரிவு: 6-சென்னப்பள்ளி (வ.கி) மற்றும் (ஊ) முருக்கானப்பள்ளி வார்டு 4, பின்கோடு : 635117

| | | |
|---|--|---|
| 1051 FMS3559523 வாக்காளர் பெயர்: திருப்பதி தந்தை பெயர்: நாகம்மா புதியபழைய வீட்டு எண்: 660 / 2-48 வயது: 34 இனம்: ஆண் | 1052 TN/14/074/0399861 வாக்காளர் பெயர்: நாராயணன் தந்தை பெயர்: முனுசாமி புதியபழைய வீட்டு எண்: 661 / 2-49C வயது: 48 இனம்: ஆண் | 1053 TN/14/074/0399784 வாக்காளர் பெயர்: சுப்பிரமணி தந்தை பெயர்: குப்புசாமி புதியபழைய வீட்டு எண்: 662 / 2-49B வயது: 50 இனம்: ஆண் |
| 1054 TN/14/074/0399763 வாக்காளர் பெயர்: நடராஜ் தந்தை பெயர்: முனுசாமி புதியபழைய வீட்டு எண்: 663 / 2-49A வயது: 56 இனம்: ஆண் | 1055 FMS3559549 வாக்காளர் பெயர்: முனியப்பன் தந்தை பெயர்: நடராஜ் புதியபழைய வீட்டு எண்: 663 / 52-A வயது: 31 இனம்: ஆண் | 1056 TN/14/074/0399731 வாக்காளர் பெயர்: சின்னராமன் தந்தை பெயர்: சின்னப்பன் புதியபழைய வீட்டு எண்: 664 / 52-A வயது: 62 இனம்: ஆண் |
| 1057 TN/14/074/0399616 வாக்காளர் பெயர்: சின்னசாமி தந்தை பெயர்: முனியப்பன் புதியபழைய வீட்டு எண்: 665 / 2-55 வயது: 70 இனம்: ஆண் | 1058 TN/14/074/0399022 வாக்காளர் பெயர்: கோவிந்தம்மாள் தந்தை பெயர்: சின்னசாமி புதியபழைய வீட்டு எண்: 665 / 2-59 வயது: 60 இனம்: பெண் | 1059 TN/14/074/0399864 வாக்காளர் பெயர்: ரங்கசாமி தந்தை பெயர்: வெங்கடசாமி புதியபழைய வீட்டு எண்: 667 / 2-55 வயது: 57 இனம்: ஆண் |
| 1060 TN/14/074/0399332 வாக்காளர் பெயர்: செந்தியம்மா கணவர் பெயர்: ரங்கசாமி புதியபழைய வீட்டு எண்: 667 / 2-55 வயது: 47 இனம்: பெண் | 1061 FMS3559580 வாக்காளர் பெயர்: முனிரத்தினம் தந்தை பெயர்: ரங்கசாமி புதியபழைய வீட்டு எண்: 667 / 2-55 வயது: 34 இனம்: ஆண் | 1062 TN/14/074/0399622 வாக்காளர் பெயர்: கோவிந்தராஜ் மற்றவர் பெயர்: முனிசாமி புதியபழைய வீட்டு எண்: 669 / NA வயது: 60 இனம்: ஆண் |
| 1063 FMS3559507 வாக்காளர் பெயர்: முருகன் தந்தை பெயர்: கோவிந்தராஜ் புதியபழைய வீட்டு எண்: 669 / NA வயது: 33 இனம்: ஆண் | 1064 FMS3561479 வாக்காளர் பெயர்: பெருமாள் தந்தை பெயர்: இராமசாமி புதியபழைய வீட்டு எண்: 670 / NA வயது: 69 இனம்: ஆண் | 1065 FMS1285071 வாக்காளர் பெயர்: காசியம்மாள் கணவர் பெயர்: பெருமாள் புதியபழைய வீட்டு எண்: 670 / NA வயது: 64 இனம்: பெண் |
| 1066 TN/14/074/0399806 வாக்காளர் பெயர்: செல்வராஜ் தந்தை பெயர்: பெருமாள் புதியபழைய வீட்டு எண்: 671 / NA வயது: 46 இனம்: ஆண் | 1067 TN/14/074/0399207 வாக்காளர் பெயர்: ராணி கணவர் பெயர்: செல்வராஜ் புதியபழைய வீட்டு எண்: 671 / NA வயது: 42 இனம்: பெண் | 1068 WYG1202043 வாக்காளர் பெயர்: சதீஷ்குமார் தந்தை பெயர்: செல்வராஜ் புதியபழைய வீட்டு எண்: 671 / - வயது: 21 இனம்: ஆண் |
| 1069 TN/14/074/0399812 வாக்காளர் பெயர்: முனிராஜ் தந்தை பெயர்: பையப்பா புதியபழைய வீட்டு எண்: 673 / 2-59 வயது: 57 இனம்: ஆண் | 1070 TN/14/074/0399228 வாக்காளர் பெயர்: பாஞ்சாலி கணவர் பெயர்: முனிராஜ் புதியபழைய வீட்டு எண்: 673 / 2-59 வயது: 48 இனம்: பெண் | 1071 FMS3557741 வாக்காளர் பெயர்: மாத் தந்தை பெயர்: முனிராஜ் புதியபழைய வீட்டு எண்: 673 / 2-59 வயது: 32 இனம்: பெண் |
| 1072 TN/14/074/0399237 வாக்காளர் பெயர்: கோவிந்தம்மாள் தந்தை பெயர்: முனிராஜ் புதியபழைய வீட்டு எண்: 673-1 / NA வயது: 44 இனம்: பெண் | 1073 TN/14/074/5299789 வாக்காளர் பெயர்: திருப்பதி தந்தை பெயர்: கோவிந்தம்மாள் புதியபழைய வீட்டு எண்: 673-1 / NA வயது: 32 இனம்: ஆண் | 1074 FMS3558822 வாக்காளர் பெயர்: சென்னப்பன் தந்தை பெயர்: முனிராஜ் புதியபழைய வீட்டு எண்: 674 / NA வயது: 44 இனம்: ஆண் |
| 1075 FMS3557451 வாக்காளர் பெயர்: சுமதி கணவர் பெயர்: சென்னப்பன் புதியபழைய வீட்டு எண்: 674 / NA வயது: 41 இனம்: பெண் | 1076 TN/14/074/0399192 வாக்காளர் பெயர்: பச்சம்மாள் தந்தை பெயர்: சென்னப்பன் புதியபழைய வீட்டு எண்: 675 / 2-60 வயது: 71 இனம்: பெண் | 1077 TN/14/074/0400236 வாக்காளர் பெயர்: காளிப்பன் தாய் பெயர்: பச்சம்மாள் புதியபழைய வீட்டு எண்: 675 / 2-60 வயது: 44 இனம்: ஆண் |
| 1078 FMS3561578 வாக்காளர் பெயர்: சாந்தா கணவர் பெயர்: காளியப்பன் புதியபழைய வீட்டு எண்: 675 / 2-60 வயது: 38 இனம்: பெண் | 1079 FMS3559952 வாக்காளர் பெயர்: ராஜம்மா கணவர் பெயர்: ராஜேந்திரன் புதியபழைய வீட்டு எண்: 676 / NA வயது: 42 இனம்: பெண் | 1080 TN/14/074/0399787 வாக்காளர் பெயர்: சுப்பிரமணி தந்தை பெயர்: முனுசாமி புதியபழைய வீட்டு எண்: 677 / 2-9B வயது: 44 இனம்: ஆண் |

54-வேப்பனஹள்ளி சட்டமன்ற தொகுதி

பாகம் எண் 128

வாக்காளர் பட்டியல் - 2017

பிரிவு: 6-சென்னப்பள்ளி (வ.கி) மற்றும் (ஊ) முருக்கானப்பள்ளி வார்டு 4 , பின்கோடு : 635117

| | | |
|--|--|---|
| 1081 TN/14/074/0399265 வாக்காளர் பெயர்: எல்லம்மா கணவர் பெயர்: சுப்பிரமணி புதியபழைய வீட்டு எண்: 677 / 2-49B வயது: 31 இனம்: பெண் | 1082 FMS3560174 வாக்காளர் பெயர்: முருகேசன் தந்தை பெயர்: சுப்பிரமணி புதியபழைய வீட்டு எண்: 677 / 2-49B வயது: 31 இனம்: ஆண் | 1083 TN/14/074/0399807 வாக்காளர் பெயர்: வடிவேல் தாய் பெயர்: முத்தம்மாள் புதியபழைய வீட்டு எண்: 678 / 2-61 வயது: 39 இனம்: ஆண் |
| 1084 FMS3559945 வாக்காளர் பெயர்: ராமகிருஷ்ணன் தந்தை பெயர்: சின்னபிள்ளை புதியபழைய வீட்டு எண்: 679 / NA வயது: 54 இனம்: ஆண் | 1085 FMS3559903 வாக்காளர் பெயர்: சண்முகம் தந்தை பெயர்: ராமகிருஷ்ணன் புதியபழைய வீட்டு எண்: 679 / NA வயது: 32 இனம்: ஆண் | 1086 FMS3559879 வாக்காளர் பெயர்: ராமசாமி தந்தை பெயர்: ராமகிருஷ்ணன் புதியபழைய வீட்டு எண்: 679 / NA வயது: 30 இனம்: ஆண் |
| 1087 TN/14/074/0399808 வாக்காளர் பெயர்: சின்னராஜ் தந்தை பெயர்: சின்னபிள்ளை புதியபழைய வீட்டு எண்: 680 / NA வயது: 47 இனம்: ஆண் | 1088 TN/14/074/0399153 வாக்காளர் பெயர்: கிளியம்மா கணவர் பெயர்: சின்னராஜ் புதியபழைய வீட்டு எண்: 680 / NA வயது: 37 இனம்: பெண் | 1089 TN/14/074/0399805 வாக்காளர் பெயர்: சின்னபையன் தந்தை பெயர்: முத்தம்மாள் புதியபழைய வீட்டு எண்: 681 / NA வயது: 46 இனம்: ஆண் |
| 1090 FMS3560703 வாக்காளர் பெயர்: குழந்தையப்பன் தந்தை பெயர்: கோவிந்தப்பன் புதியபழைய வீட்டு எண்: 683 / NA வயது: 37 இனம்: ஆண் | 1091 FMS3558640 வாக்காளர் பெயர்: சென்னம்மாள் கணவர் பெயர்: குழந்தையப்பன் புதியபழைய வீட்டு எண்: 683 / NA வயது: 33 இனம்: பெண் | 1092 FMS3561339 வாக்காளர் பெயர்: கோணம்மா கணவர் பெயர்: கரியப்பா புதியபழைய வீட்டு எண்: 684 / 2-62 வயது: 64 இனம்: பெண் |
| 1093 FMS3561545 வாக்காளர் பெயர்: கிருஷ்ணன் தாய் பெயர்: கோணம்மா புதியபழைய வீட்டு எண்: 684 / 2-62 வயது: 34 இனம்: ஆண் | 1094 TN/14/074/0400233 வாக்காளர் பெயர்: சென்னம்மா மற்றவர் பெயர்: பூவப்பா புதியபழைய வீட்டு எண்: 685 / NA வயது: 70 இனம்: பெண் | 1095 TN/14/074/0399819 வாக்காளர் பெயர்: சுப்பிரமணி தந்தை பெயர்: பூவப்பன் புதியபழைய வீட்டு எண்: 685 / NA வயது: 45 இனம்: ஆண் |
| 1096 TN/14/074/0399146 வாக்காளர் பெயர்: காளியம்மாள் கணவர் பெயர்: சுப்பிரமணி புதியபழைய வீட்டு எண்: 685 / NA வயது: 42 இனம்: பெண் | 1097 TN/14/074/0400152 வாக்காளர் பெயர்: சென்னப்பன் தந்தை பெயர்: இராமக்கா புதியபழைய வீட்டு எண்: 686 / 2162 வயது: 49 இனம்: ஆண் | 1098 TN/14/074/0400155 வாக்காளர் பெயர்: பார்வதி கணவர் பெயர்: சென்னப்பன் புதியபழைய வீட்டு எண்: 686 / 2-62 வயது: 45 இனம்: பெண் |
| 1099 TN/14/074/0400154 வாக்காளர் பெயர்: ராமக்கா கணவர் பெயர்: அம்மாஜி புதியபழைய வீட்டு எண்: 687 / NA வயது: 72 இனம்: பெண் | 1100 TN/14/074/0400151 வாக்காளர் பெயர்: முனியப்பன் தாய் பெயர்: இராமக்கா புதியபழைய வீட்டு எண்: 687 / NA வயது: 47 இனம்: ஆண் | 1101 FMS3560216 வாக்காளர் பெயர்: சுமதி தந்தை பெயர்: முனியப்பன் புதியபழைய வீட்டு எண்: 687 / NA வயது: 32 இனம்: பெண் |
| 1102 TN/14/074/0399684 வாக்காளர் பெயர்: எல்லப்பன் கணவர் பெயர்: புட்டப்பன் புதியபழைய வீட்டு எண்: 688 / NA வயது: 57 இனம்: பெண் | 1103 FMS3559846 வாக்காளர் பெயர்: பழனியம்மாள் கணவர் பெயர்: எல்லப்பன் புதியபழைய வீட்டு எண்: 688 / NA வயது: 47 இனம்: பெண் | 1104 FMS3559564 வாக்காளர் பெயர்: எல்லப்பன் மற்றவர் பெயர்: எல்லப்பன் புதியபழைய வீட்டு எண்: 688 / NA வயது: 37 இனம்: பெண் |
| 1105 FMS3559911 வாக்காளர் பெயர்: எல்லம்மாள் கணவர் பெயர்: எல்லப்பன் புதியபழைய வீட்டு எண்: 688 / NA வயது: 37 இனம்: பெண் | 1106 FMS3559606 வாக்காளர் பெயர்: ராஜகோபால் தந்தை பெயர்: எல்லப்பன் புதியபழைய வீட்டு எண்: 688 / NA வயது: 34 இனம்: ஆண் | 1107 FMS3560133 வாக்காளர் பெயர்: சென்னப்பன் தந்தை பெயர்: குப்பன் புதியபழைய வீட்டு எண்: 689 / NA வயது: 47 இனம்: ஆண் |
| 1108 FMS3560588 வாக்காளர் பெயர்: முருகம்மாள் கணவர் பெயர்: சென்னப்பன் புதியபழைய வீட்டு எண்: 689 / NA வயது: 42 இனம்: பெண் | | |

54-வேப்பனஹள்ளி சட்டமன்ற தொகுதி

பாகம் எண் 128

வாக்காளர் பட்டியல் - 2017

தொடர்ச்சி...

பிரிவு: 7-சென்னப்பள்ளி (வ.கி) மற்றும் (ஊ) கர்னப்பள்ளி வார்டு 4 , பின்கோடு : 635117

| | | |
|--|---|--|
| 1109 FMS6115232 வாக்காளர் பெயர்: கௌரம்மா கணவர் பெயர்: கோவிந்தசாமி புதியபழைய வீட்டு எண்: 4-650 / NA வயது: 62 இனம்: பெண் | 1110 WYG0039701 வாக்காளர் பெயர்: லட்சுமி கணவர் பெயர்: எல்லப்பன் புதியபழைய வீட்டு எண்: 4-652 / NA வயது: 54 இனம்: பெண் | 1111 WYG0039719 வாக்காளர் பெயர்: தீபா கணவர் பெயர்: பரசுராமன் புதியபழைய வீட்டு எண்: 4-652 / NA வயது: 31 இனம்: பெண் |
| 1112 WYG0854703 வாக்காளர் பெயர்: பெருமாள் தந்தை பெயர்: வெங்கடேசன் புதியபழைய வீட்டு எண்: 4-654 / - வயது: 29 இனம்: ஆண் | 1113 WYG0854711 வாக்காளர் பெயர்: கிருஷ்ணன் தந்தை பெயர்: வெங்கடேசன் புதியபழைய வீட்டு எண்: 4-654 / - வயது: 25 இனம்: ஆண் | 1114 WYG0854661 வாக்காளர் பெயர்: தீபா கணவர் பெயர்: பெருமாள் புதியபழைய வீட்டு எண்: 4-654 / - வயது: 23 இனம்: பெண் |
| 1115 WYG1201912 வாக்காளர் பெயர்: லட்சுமி கணவர் பெயர்: கிருஷ்ணன் புதியபழைய வீட்டு எண்: 4-654/ வயது: 22 இனம்: பெண் | 1116 WYG0039727 வாக்காளர் பெயர்: சுதா கணவர் பெயர்: திருப்பதி புதியபழைய வீட்டு எண்: 4-656 / NA வயது: 29 இனம்: பெண் | 1117 WYG0854729 வாக்காளர் பெயர்: விஜயகுமார் தந்தை பெயர்: முனிராஜ் புதியபழைய வீட்டு எண்: 4-657 / - வயது: 28 இனம்: ஆண் |
| 1118 WYG0854653 வாக்காளர் பெயர்: கோவிந்தசாமி தந்தை பெயர்: வெங்கடசாமி புதியபழைய வீட்டு எண்: 4-658 / - வயது: 50 இனம்: ஆண் | 1119 FMS6115240 வாக்காளர் பெயர்: லட்சுமி கணவர் பெயர்: கோவிந்தசாமி புதியபழைய வீட்டு எண்: 4-658 / NA வயது: 42 இனம்: பெண் | 1120 WYG0854695 வாக்காளர் பெயர்: சம்பத் தந்தை பெயர்: கோவிந்தசாமி புதியபழைய வீட்டு எண்: 4-658 / - வயது: 26 இனம்: ஆண் |
| 1121 WYG0991208 வாக்காளர் பெயர்: சிவபெருமாள் தந்தை பெயர்: கோவிந்தசாமி புதியபழைய வீட்டு எண்: 4-658 / - வயது: 21 இனம்: ஆண் | 1122 WYG1201946 வாக்காளர் பெயர்: தங்கமணி கணவர் பெயர்: சம்பத் புதியபழைய வீட்டு எண்: 4-658 / - வயது: 23 இனம்: பெண் | 1123 FMS6115257 வாக்காளர் பெயர்: ராஜேஸ்வரி கணவர் பெயர்: திருப்பதி புதியபழைய வீட்டு எண்: 4-660 / NA வயது: 30 இனம்: பெண் |
| 1124 WYG0596429 வாக்காளர் பெயர்: எல்லம்மா கணவர் பெயர்: நாராயணன் புதியபழைய வீட்டு எண்: 4-661 / NA வயது: 42 இனம்: பெண் | 1125 WYG0039743 வாக்காளர் பெயர்: கோவிந்தராஜ் தந்தை பெயர்: நாராயணன் புதியபழைய வீட்டு எண்: 4-661 / NA வயது: 31 இனம்: ஆண் | 1126 WYG0039735 வாக்காளர் பெயர்: தங்கராசு தந்தை பெயர்: நாராயணன் புதியபழைய வீட்டு எண்: 4-661 / NA வயது: 28 இனம்: ஆண் |
| 1127 WYG0854737 வாக்காளர் பெயர்: துரை ராஜ் தந்தை பெயர்: நாராயணன் புதியபழைய வீட்டு எண்: 4-661 / 46-2 வயது: 24 இனம்: ஆண் | 1128 WYG0991190 வாக்காளர் பெயர்: பேபிசாலினி கணவர் பெயர்: கோவிந்தராஜ் புதியபழைய வீட்டு எண்: 4-661A / - வயது: 28 இனம்: பெண் | 1129 FMS6115265 வாக்காளர் பெயர்: காந்தா கணவர் பெயர்: சுப்ரமணி புதியபழைய வீட்டு எண்: 4-662 / NA வயது: 46 இனம்: பெண் |
| 1130 WYG0854745 வாக்காளர் பெயர்: முத்தமிழ் தந்தை பெயர்: சுப்ரமணி புதியபழைய வீட்டு எண்: 4-662 / - வயது: 22 இனம்: ஆண் | 1131 WYG1165950 வாக்காளர் பெயர்: தாண்டவன் தந்தை பெயர்: சுப்பிரமணி புதியபழைய வீட்டு எண்: 4-662 / - வயது: 29 இனம்: ஆண் | 1132 WYG0039750 வாக்காளர் பெயர்: ராஜீ கணவர் பெயர்: ராமசாமி புதியபழைய வீட்டு எண்: 4-664 / NA வயது: 59 இனம்: பெண் |
| 1133 FMS6115273 வாக்காளர் பெயர்: கண்ணம்மா கணவர் பெயர்: சின்னராமன் புதியபழைய வீட்டு எண்: 4-664 / NA வயது: 56 இனம்: பெண் | 1134 WYG0854752 வாக்காளர் பெயர்: ராஜா தந்தை பெயர்: சின்னராமன் புதியபழைய வீட்டு எண்: 4-664 / - வயது: 23 இனம்: ஆண் | 1135 FMS6115281 வாக்காளர் பெயர்: லட்சுமி கணவர் பெயர்: முத்தம்மா புதியபழைய வீட்டு எண்: 4-665 / NA வயது: 51 இனம்: பெண் |
| 1136 WYG0596437 வாக்காளர் பெயர்: முருகேசன் தந்தை பெயர்: சின்னசாமி புதியபழைய வீட்டு எண்: 4-665 / NA வயது: 32 இனம்: ஆண் | 1137 FMS6115299 வாக்காளர் பெயர்: சக்திவேல் தந்தை பெயர்: சின்னசாமி புதியபழைய வீட்டு எண்: 4-665 / NA வயது: 30 இனம்: ஆண் | 1138 WYG1202019 வாக்காளர் பெயர்: மீனா கணவர் பெயர்: சக்திவேல் புதியபழைய வீட்டு எண்: 4-665/ வயது: 20 இனம்: பெண் |

வாக்காளர் பட்டியல் - 2017

பிரிவு: 7-சென்னப்பள்ளி (வ.கி) மற்றும் (ஊ) கர்னப்பள்ளி வார்டு 4 , பின்கோடு : 635117

| | | |
|--|---|--|
| 1139 WYG0854760 வாக்காளர் பெயர்: சிவலிங்கம் தந்தை பெயர்: ரங்கசாமி புதிய/பழைய வீட்டு எண்: 4-667 / - வயது: 30 இனம்: ஆண் | 1140 FMS6115307 வாக்காளர் பெயர்: ராணி கணவர் பெயர்: முனிரத்தினம் புதிய/பழைய வீட்டு எண்: 4-667 / NA வயது: 29 இனம்: பெண் | 1141 FMS6115315 வாக்காளர் பெயர்: எல்லம்மாள் கணவர் பெயர்: கோவிந்தராஜ் புதிய/பழைய வீட்டு எண்: 4-669 / NA வயது: 52 இனம்: பெண் |
| 1142 FMS6115323 வாக்காளர் பெயர்: கிருஷ்ணன் தந்தை பெயர்: முனிராஜ் புதிய/பழைய வீட்டு எண்: 4-673 / NA வயது: 29 இனம்: ஆண் | 1143 WYG0596460 வாக்காளர் பெயர்: மீனா கணவர் பெயர்: மாது புதிய/பழைய வீட்டு எண்: 4-673 / NA வயது: 26 இனம்: பெண் | 1144 FMS6115331 வாக்காளர் பெயர்: மாணிக்கம் தந்தை பெயர்: சுப்ரமணி புதிய/பழைய வீட்டு எண்: 4-677 / NA வயது: 29 இனம்: ஆண் |
| 1145 FMS6115349 வாக்காளர் பெயர்: சகுந்தலா கணவர் பெயர்: வடிவேல் புதிய/பழைய வீட்டு எண்: 4-678 / NA வயது: 39 இனம்: பெண் | 1146 FMS6115356 வாக்காளர் பெயர்: ராதா கணவர் பெயர்: ராமகிருஷ்ணன் புதிய/பழைய வீட்டு எண்: 4-679 / NA வயது: 42 இனம்: பெண் | 1147 FMS6115364 வாக்காளர் பெயர்: செல்வி கணவர் பெயர்: சின்னப்பையன் புதிய/பழைய வீட்டு எண்: 4-681 / NA வயது: 41 இனம்: பெண் |
| 1148 WYG0039784 வாக்காளர் பெயர்: முனிராஜ் தந்தை பெயர்: திம்மராயப்பா புதிய/பழைய வீட்டு எண்: 4-682 / NA வயது: 32 இனம்: ஆண் | 1149 WYG0039768 வாக்காளர் பெயர்: ஆஞ்சிகுமார் தந்தை பெயர்: திம்மராயப்பா புதிய/பழைய வீட்டு எண்: 4-682 / NA வயது: 30 இனம்: ஆண் | 1150 WYG0039792 வாக்காளர் பெயர்: கிருஷ்ணமூர்த்தி தந்தை பெயர்: திம்மராயப்பா புதிய/பழைய வீட்டு எண்: 4-682 / NA வயது: 29 இனம்: ஆண் |
| 1151 WYG1088996 வாக்காளர் பெயர்: சரிதா கணவர் பெயர்: ஆஞ்சிகுமார் புதிய/பழைய வீட்டு எண்: 4-682A / - வயது: 21 இனம்: பெண் | 1152 FMS6115380 வாக்காளர் பெயர்: மாதம்மாள் கணவர் பெயர்: முருகன் புதிய/பழைய வீட்டு எண்: 4-684 / NA வயது: 42 இனம்: பெண் | 1153 FMS6115372 வாக்காளர் பெயர்: முருகன் தந்தை பெயர்: கோவிந்தன் புதிய/பழைய வீட்டு எண்: 4-684 / NA வயது: 41 இனம்: ஆண் |
| 1154 WYG0596478 வாக்காளர் பெயர்: பெரியசாமி தந்தை பெயர்: முருகன் புதிய/பழைய வீட்டு எண்: 4-684 / NA வயது: 26 இனம்: ஆண் | 1155 WYG0596452 வாக்காளர் பெயர்: திருப்பதி தந்தை பெயர்: சின்னப்பா புதிய/பழைய வீட்டு எண்: 4-686 / NA வயது: 26 இனம்: ஆண் | 1156 WYG0039776 வாக்காளர் பெயர்: சென்னம்மாள் கணவர் பெயர்: சென்னப்பன் புதிய/பழைய வீட்டு எண்: 4-687-C / NA வயது: 30 இனம்: பெண் |
| 1157 WYG0854679 வாக்காளர் பெயர்: உஷா கணவர் பெயர்: செல்வராஜ் புதிய/பழைய வீட்டு எண்: 4-688 / - வயது: 25 இனம்: பெண் | 1158 WYG0854687 வாக்காளர் பெயர்: உமா கணவர் பெயர்: ராஜகோபால் புதிய/பழைய வீட்டு எண்: 4-688 / - வயது: 24 இனம்: பெண் | 1159 FMS6115406 வாக்காளர் பெயர்: நந்தியம்மாள் கணவர் பெயர்: குப்புசாமி புதிய/பழைய வீட்டு எண்: 4-691 / NA வயது: 78 இனம்: பெண் |
| 1160 TN/14/074/0399762 வாக்காளர் பெயர்: ராமன் தந்தை பெயர்: எல்லப்பன் புதிய/பழைய வீட்டு எண்: 653 / NA வயது: 46 இனம்: ஆண் | 1161 WYG1089234 வாக்காளர் பெயர்: ராதா கணவர் பெயர்: முனியப்பன் புதிய/பழைய வீட்டு எண்: 663-52a / - வயது: 21 இனம்: பெண் | |

இடம் : ஓதூர்

டாக்டர்.கே.செந்தில்ராஜ்.இ.ஆ.ப.,

நாள் : 01/09/2016

வாக்காளர் பதிவு அலுவலர் மற்றும் சார் ஆட்சியர், ஓதூர்

பாகம் எண் : 128

துணைப்பட்டியல் விபரம்

துணைப்பட்டியல் எண் : 1

திருத்தத்தின் வகை : சிறப்பு சுருக்கமுறைத் திருத்தம் - 2017

தகுதி ஏற்படுத்தும் நாள் : 01/01/2017

அடிப்படைப்பட்டியல் : 01-09-2016 - இல் தயாரிக்கப்பட்ட ஒருங்கிணைக்கப்பட்ட அடிப்படைப் பட்டியல்

துணைப்பட்டியல் தயாரிப்பு மற்றும் வருடம் : சிறப்பு சுருக்கமுறைத் திருத்தம் - 2017

துணைப்பட்டியல் வகை : சேர்த்தல், நீக்கல் மற்றும் திருத்தப் பட்டியல்

பட்டியல் வெளியிடப்பட்ட நாள் : 05/01/2017

உள்ளடக்கம் - I : சேர்த்தல் பட்டியல்

பிரிவு: 1-சென்னப்பள்ளி (வ.கி) மற்றும் (ஊ) சுண்டகிரி வார்டு 2 , பின்கோடு : 635117

| | | | | | |
|------|---|------|--|------|--|
| 1162 | WYG1381805 வாக்காளர் பெயர்: முத்தப்பா(முத்தப்பா) தந்தை பெயர்: முத்தப்பா புதியபழைய வீட்டு எண் : 1-353 / - வயது: 66 இனம்: ஆண் | 1163 | WYG1381961 வாக்காளர் பெயர்: பாபு தந்தை பெயர்: கிருஷ்ணன் புதியபழைய வீட்டு எண் : 2-198 / வயது: 22 இனம்: ஆண் | 1164 | WYG1382100 வாக்காளர் பெயர்: பாஸ்கர் தந்தை பெயர்: கிருஷ்ணன் புதியபழைய வீட்டு எண் : 2-198 / - வயது: 18 இனம்: ஆண் |
| 1165 | WYG1382076 வாக்காளர் பெயர்: அம்ரேஷ் குமார் தந்தை பெயர்: பசவராஜ் புதியபழைய வீட்டு எண் : 2-210 / - வயது: 18 இனம்: ஆண் | 1166 | WYG1381870 வாக்காளர் பெயர்: சந்துரு தந்தை பெயர்: லக்ஷ்மணன் புதியபழைய வீட்டு எண் : 2-212 / வயது: 19 இனம்: ஆண்-212 | 1167 | WYG1408079 வாக்காளர் பெயர்: சங்கீதா கணவர் பெயர்: விஜயகுமார் புதியபழைய வீட்டு எண் : 2-215 / - வயது: 20 இனம்: பெண் |
| 1168 | WYG1382043 வாக்காளர் பெயர்: மணிமாலா கணவர் பெயர்: அம்ரேஷ் புதியபழைய வீட்டு எண் : 2-235-c1 / - வயது: 21 இனம்: பெண் | 1169 | WYG1382092 வாக்காளர் பெயர்: முனிராஜ் தந்தை பெயர்: திம்மப்பா புதியபழைய வீட்டு எண் : 2-244A / - வயது: 18 இனம்: ஆண் | | |

பிரிவு: 3-சென்னப்பள்ளி (வ.கி) மற்றும் (ஊ) கூராக்கனப்பள்ளி வார்டு2 , பின்கோடு : 635117

| | | | | | |
|------|---|------|---|------|--|
| 1170 | WYG1354372 வாக்காளர் பெயர்: முனி லட்சுமி தந்தை பெயர்: திம்மராயப்ப புதியபழைய வீட்டு எண் : 2-232A / - வயது: 21 இனம்: பெண் | 1171 | WYG1354364 வாக்காளர் பெயர்: ஷங்கர் தந்தை பெயர்: க்ரிஷ்ணப்பா புதியபழைய வீட்டு எண் : 2-254 / - வயது: 24 இனம்: ஆண் | 1172 | WYG1381946 வாக்காளர் பெயர்: மஞ்சு கணவர் பெயர்: நீலகண்டன் புதியபழைய வீட்டு எண் : 2-282 / வயது: 26 இனம்: பெண்-282 |
| 1173 | WYG1382084 வாக்காளர் பெயர்: ஜகந்நாதன் தந்தை பெயர்: சீனிவாசன் புதியபழைய வீட்டு எண் : 2-284 / - வயது: 18 இனம்: ஆண் | 1174 | WYG1354299 வாக்காளர் பெயர்: சுதா தந்தை பெயர்: நாராயணன் புதியபழைய வீட்டு எண் : 2-312 / - வயது: 19 இனம்: பெண் | 1175 | WYG1354307 வாக்காளர் பெயர்: தாமோதரன் தந்தை பெயர்: கரி ராமன் புதியபழைய வீட்டு எண் : 3-544 / - வயது: 32 இனம்: ஆண் |
| 1176 | WYG1354281 வாக்காளர் பெயர்: வெண்ணிலா தந்தை பெயர்: கிருஷ்ணன் புதியபழைய வீட்டு எண் : 4-560 / - வயது: 21 இனம்: பெண் | 1177 | WYG1354323 வாக்காளர் பெயர்: சுப்ரியா தந்தை பெயர்: சுபராமணி புதியபழைய வீட்டு எண் : 4-568 / வயது: 21 இனம்: பெண் | 1178 | WYG1354315 வாக்காளர் பெயர்: ஜீவானந்தம் தந்தை பெயர்: சுப்பிரமணி புதியபழைய வீட்டு எண் : 4-568 / - வயது: 19 இனம்: ஆண் |
| 1179 | WYG1354349 வாக்காளர் பெயர்: பவித்ரா கணவர் பெயர்: சரவணன் புதியபழைய வீட்டு எண் : 4-601-A / - வயது: 22 இனம்: பெண் | 1180 | WYG1354273 வாக்காளர் பெயர்: முது குமார் தந்தை பெயர்: வடிவேல் புதியபழைய வீட்டு எண் : 4-678A / - வயது: 19 இனம்: ஆண் | 1181 | WYG1354356 வாக்காளர் பெயர்: அரமம்மாள் கணவர் பெயர்: ராமா சாமி புதியபழைய வீட்டு எண் : 4-679 / - வயது: 26 இனம்: பெண் |
| 1182 | WYG1354331 வாக்காளர் பெயர்: ராமசாமி தந்தை பெயர்: லக்ஷ்மணன் புதியபழைய வீட்டு எண் : 41567 / - வயது: 19 இனம்: ஆண் | | | | |

பிரிவு: 4-சென்னப்பள்ளி (வ.கி) மற்றும் (ஊ) மேடுப்பள்ளிகாடு வார்டு 3 , பின்கோடு : 635117

| | | | |
|------|--|------|--|
| 1183 | WYG1381847 வாக்காளர் பெயர்: சுஜாதா தந்தை பெயர்: வீரபத்திரன் புதியபழைய வீட்டு எண் : 3-515 / - வயது: 24 இனம்: பெண் | 1184 | WYG1382019 வாக்காளர் பெயர்: சத்யா தந்தை பெயர்: முனிசாமி புதியபழைய வீட்டு எண் : 3-545 / - வயது: 21 இனம்: பெண் |
|------|--|------|--|

பிரிவு: 5-சென்னப்பள்ளி (வ.கி) மற்றும் (ஊ) பந்தர் குட்டை வார்டு 4 , பின்கோடு : 635117

பிரிவு: 5-சென்னப்பள்ளி (வ.கி) மற்றும் (ஊ) பந்தர் குட்டை வார்டு 4 , பின்கோடு : 635117

| | | |
|---|--|--|
| 1185 WYG1381854 வாக்காளர் பெயர்: சுமித்ரா தந்தை பெயர்: சுந்தரமூர்த்தி புதிய/பழைய வீட்டு எண் : 4-57 / 4-57 வயது: 20 இனம்: பெண் | 1186 WYG1381953 வாக்காளர் பெயர்: ராமராஜ் தந்தை பெயர்: கிராமன் புதிய/பழைய வீட்டு எண் : 4-559 / - வயது: 20 இனம்: ஆண் | 1187 WYG1381920 வாக்காளர் பெயர்: கல்பனா தந்தை பெயர்: பெருமாள் புதிய/பழைய வீட்டு எண் : 4-571/ வயது: 20 இனம்: பெண்-571 |
| 1188 WYG1381862 வாக்காளர் பெயர்: ஜெயக்கொடி தந்தை பெயர்: ராஜா புதிய/பழைய வீட்டு எண் : 4-571/ வயது: 19 இனம்: பெண்-571 | 1189 WYG1382027 வாக்காளர் பெயர்: சுஜாதா தந்தை பெயர்: கோவிந்தசாமி புதிய/பழைய வீட்டு எண் : 4-587 / - வயது: 19 இனம்: பெண் | |

பிரிவு: 6-சென்னப்பள்ளி (வ.கி) மற்றும் (ஊ) முருக்கானப்பள்ளி வார்டு 4 , பின்கோடு : 635117

| | | |
|---|--|---|
| 1190 WYG1382118 வாக்காளர் பெயர்: கார்த்திகா தந்தை பெயர்: முனிரத்தினம் புதிய/பழைய வீட்டு எண் : 4-600 / - வயது: 18 இனம்: பெண் | 1191 WYG1381904 வாக்காளர் பெயர்: சதீஷ்குமார் தந்தை பெயர்: வீராசாமி புதிய/பழைய வீட்டு எண் : 4-613/ வயது: 19 இனம்: ஆண்-613 | 1192 WYG1381938 வாக்காளர் பெயர்: வெண்ணிலா தந்தை பெயர்: லக்ஷ்மணன் புதிய/பழைய வீட்டு எண் : 4-632/ வயது: 19 இனம்: பெண்-632 |
| 1193 WYG1381912 வாக்காளர் பெயர்: ராஜேஷ்குமார் தந்தை பெயர்: பெருமாள் புதிய/பழைய வீட்டு எண் : 4-633/ வயது: 20 இனம்: ஆண்-633 | 1194 WYG1381896 வாக்காளர் பெயர்: வேலாயுதம் தந்தை பெயர்: பெருமாள் புதிய/பழைய வீட்டு எண் : 4-633/ வயது: 20 இனம்: ஆண்-633 | 1195 WYG1381888 வாக்காளர் பெயர்: உதயசேகர் தந்தை பெயர்: செல்வராஜ் புதிய/பழைய வீட்டு எண் : 4-633/ வயது: 19 இனம்: ஆண்-633 |
| 1196 WYG1382035 வாக்காளர் பெயர்: செல்வநாயகி தந்தை பெயர்: மணிகண்டன் புதிய/பழைய வீட்டு எண் : 4-636 / - வயது: 29 இனம்: பெண் | 1197 WYG1381839 வாக்காளர் பெயர்: விஜய் தந்தை பெயர்: வீராசாமி புதிய/பழைய வீட்டு எண் : 41637 / - வயது: 20 இனம்: ஆண் | |

பிரிவு: 7-சென்னப்பள்ளி (வ.கி) மற்றும் (ஊ) கர்னப்பள்ளி வார்டு 4 , பின்கோடு : 635117

| | | |
|--|--|---|
| 1198 WYG1381987 வாக்காளர் பெயர்: சின்னப்ப தந்தை பெயர்: திம்மராயப்ப புதிய/பழைய வீட்டு எண் : 2-219 / வயது: 20 இனம்: ஆண் | 1199 WYG1408061 வாக்காளர் பெயர்: நதியா தந்தை பெயர்: சிரஞ்சீவி புதிய/பழைய வீட்டு எண் : 2-282-A / - வயது: 24 இனம்: பெண் | 1200 WYG1381979 வாக்காளர் பெயர்: தனபால் தந்தை பெயர்: சீனப்ப புதிய/பழைய வீட்டு எண் : 2-283 / - வயது: 19 இனம்: ஆண் |
| 1201 WYG1381995 வாக்காளர் பெயர்: அனந்தகுமார் தந்தை பெயர்: ஸ்ரீனிவாசன் புதிய/பழைய வீட்டு எண் : 2-284 / - வயது: 20 இனம்: ஆண் | 1202 WYG1382001 வாக்காளர் பெயர்: சரத்குமார் தந்தை பெயர்: ஜெயராமன் புதிய/பழைய வீட்டு எண் : 2-285 / - வயது: 21 இனம்: ஆண் | 1203 WYG1381813 வாக்காளர் பெயர்: ராதிகா தந்தை பெயர்: பெருமாள் புதிய/பழைய வீட்டு எண் : 4-654-B / - வயது: 23 இனம்: பெண் |
| 1204 WYG1382050 வாக்காளர் பெயர்: லட்சுமி தந்தை பெயர்: ரமேஷ் புதிய/பழைய வீட்டு எண் : 4-673-A / - வயது: 23 இனம்: பெண் | 1205 WYG1382068 வாக்காளர் பெயர்: ஜோதி தந்தை பெயர்: கிருஷ்ணன் புதிய/பழைய வீட்டு எண் : 4-684 / - வயது: 25 இனம்: பெண் | 1206 WYG1381821 வாக்காளர் பெயர்: ராஜ்குமார் தந்தை பெயர்: முருகன் புதிய/பழைய வீட்டு எண் : 4-684 / - வயது: 22 இனம்: ஆண் |

| | | | |
|---------------------|-----|------|---------|
| சேர்த்தல் எண்ணிக்கை | ஆண் | பெண் | மொத்தம் |
| | 23 | 22 | 45 |

உள்ளடக்கம் : II - நீக்கல் பட்டியல்

பிரிவு: 1-சென்னப்பள்ளி (வ.கி) மற்றும் (ஊ) சுண்டகிரி வார்டு 2 , பின்கோடு : 635117

| | |
|---------------------------------|------------|
| E135 | FMS5734249 |
| வாக்காளர் பெயர்: கிருஷ்ணம்மாள் | |
| கணவர் பெயர்: பாலப்பா | |
| புதியபழைய வீட்டு எண் : 210 / NA | |
| வயது: 71 இனம்: பெண் | |

பிரிவு: 3-சென்னப்பள்ளி (வ.கி) மற்றும் (ஊ) கூராக்கனப்பள்ளி வார்டு2 , பின்கோடு : 635117

| | | | | | |
|-----------------------------------|------------|-----------------------------------|-------------------|-----------------------------------|------------|
| E327 | WYG0731133 | E426 | TN/14/074/0400056 | E434 | FMS1285519 |
| வாக்காளர் பெயர்: ரவி | | வாக்காளர் பெயர்: சாக்கப்பா | | வாக்காளர் பெயர்: மல்லப்பா | |
| தந்தை பெயர்: வெங்கடேசப்பா | | மற்றவர் பெயர்: கரியப்பா | | தந்தை பெயர்: ரங்கப்பா | |
| புதியபழைய வீட்டு எண் : 2-312 / NA | | புதியபழைய வீட்டு எண் : 303 / 6-20 | | புதியபழைய வீட்டு எண் : 306 / 6-17 | |
| வயது: 26 இனம்: ஆண் | | வயது: 67 இனம்: ஆண் | | வயது: 82 இனம்: ஆண் | |

| நீக்கல் எண்ணிக்கை | ஆண் | பெண் | மொத்தம் |
|-------------------|-----|------|---------|
| | 3 | 1 | 4 |

உள்ளடக்கம் : III திருத்தப் பட்டியல் திருத்தம் இல்லை

| வாக்காளர்களின் தொகுப்பு | | | | | | | | |
|--|---------------------|--|--|------------|------------|----------------------------|-------------|-------------------------|
| சட்டமன்ற தொகுதி எண், பெயர் மற்றும் ஒதுக்கீட்டுத்தகுதி நிலை : | | | | | | 54 வேப்பனஹள்ளி பொது | | பாகம் எண் 128 |
| A) வாக்காளர்களின் எண்ணிக்கை | | | | | | | | |
| | பட்டியல் வகை | பட்டியல் விவரம் | வாக்காளர்களின் எண்ணிக்கை | | | | | |
| | | | ஆண் | பெண் | இதரர் | மொத்தம் | | |
| I | அடிப்படைப் பட்டியல் | அடிப்படைப் பட்டியல் | 01-09-2016 - இல் தயாரிக்கப்பட்ட ஒருங்கிணைக்கப்பட்ட அடிப்படைப் பட்டியல் | 582 | 579 | 0 | 1161 | |
| II | சேர்த்தல் பட்டியல் | துணைப்பட்டியல்- 1 | சிறப்பு சுருக்கமுறைத் திருத்தம் - 2017 | 23 | 22 | 0 | 45 | |
| | | | Sub-Total | 23 | 22 | 0 | 45 | |
| III | நீக்கல் பட்டியல் | துணைப்பட்டியல்- 1 | சிறப்பு சுருக்கமுறைத் திருத்தம் - 2017 | 3 | 1 | 0 | 4 | |
| | | | Sub-Total | 3 | 1 | 0 | 4 | |
| 2017 - சிறப்பு சுருக்கமுறைத் திருத்தத்திற்கு பின்னர் பட்டியலில் உள்ள நிகர வாக்காளர்கள் (I+ II - III) | | | | 602 | 600 | 0 | 1202 | |
| B) திருத்தங்களின் எண்ணிக்கை : | | | | | | | | |
| | பட்டியல் வகை | பட்டியல் விவரம் | திருத்தங்களின் எண்ணிக்கை | | | | | |
| | | சிறப்பு சுருக்கமுறைத் திருத்தம் - 2017 | | | | | | |
| | | Sub-Total | | | | | | |

இடம் : ஓதூர்

நாள் : 05/01/2017

டாக்டர்.கே.செந்தில்ராஜ்.இ.ஆ.ப.,

வாக்காளர் பதிவு அலுவலர் மற்றும் சார் ஆட்சியர்,ஓதூர்