

**வாக்காளர் பட்டியல் - 2017**  
**மாநிலம் - தமிழ்நாடு**

சட்டமன்றத் தொகுதி எண், பெயர் மற்றும் ஒதுக்கீட்டுத்தகுதி நிலை :	54	வேப்பனஹள்ளி <b>பொது</b>		பாகம் எண்: 123	
சட்டமன்றத் தொகுதி அடங்கியுள்ள நாடாளுமன்றத் தொகுதியின் எண், பெயர் ஒதுக்கீட்டுத்தகுதி நிலை :		9 கிருஷ்ணகிரி <b>பொது</b>			
<b>1. திருத்தத்தின் விவரங்கள்</b>					
திருத்தப்படும் ஆண்டு : 2017 தகுதியேற்படுத்தும் நாள் : <b>01/01/2017</b> திருத்தத்தின் வகை : சிறப்பு சுருக்கமுறைத் திருத்தம் (2007 ஆம் ஆண்டு தொகுதி எல்லை மறுவரையறைப்படி) வரைவுப் பட்டியல் வெளியிடப்பட்ட நாள் : <b>01/09/2016</b>	பட்டியல் வகை : 29-02-2016 அன்றைய தேதிப்படி தயாரிக்கப்பட்ட ஒருங்கிணைக்கப்பட்ட அடிப்படைப் பட்டியலும் அதனையடுத்த துணைப்பட்டியல்கள் 1 மற்றும் 2ம் ஒருங்கிணைக்கப்பட்ட பட்டியல்				
<b>2. பாகத்தின் விவரங்கள் மற்றும் வாக்குச்சாவடிக்கான பரப்பளவு</b>					
பாகத்தின் கீழ்வரும் பிரிவின் எண் மற்றும் பெயர்					
<p>1. உலகம் (வ.கி) பங்கினப்பள்ளி (ஊ) பருவீதி வார்டு 1</p> <p>2. உலகம் (வ.கி) பங்கினப்பள்ளி (ஊ) ஆலமரத்துப்பட்டி வார்டு 1</p> <p>3. உலகம் (வ.கி) பங்கினப்பள்ளி (ஊ) போகிபுரம் வார்டு 1</p> <p>99. அயல்நாடு வாழ் வாக்காளர்கள் -</p>					
<p>முக்கிய கிராமம் : உலகம்</p> <p>கி.நி.அ.மண்டலம் : உலகம்</p> <p>பிர்கா : உத்தனப்பள்ளி</p> <p>காவல் நிலையம் : சூலகிரி</p> <p>வட்டம் : ஒதூர்</p> <p>மாவட்டம் : கிருஷ்ணகிரி</p> <p>அஞ்சலகக்குறியீட்டெண் : 635119</p>					
<b>3. வாக்குச் சாவடியின் விவரங்கள்</b>					
வாக்குச்சாவடியின் எண் மற்றும் பெயர் :	123 - ஊராட்சி ஒன்றிய துவக்கப்பள்ளி போகிபுரம்- 635119	வாக்குச்சாவடியின் வகைப்பாடு (ஆண் / பெண் / பொது )	<b>பொது</b>		
வாக்குச்சாவடியின் முகவரி :	வடக்கு பார்த்த தாரசு கட்டிடம்	துணை வாக்குச்சாவடிகளின் எண்ணிக்கை	<b>0</b>		
<b>4. வாக்காளர்களின் எண்ணிக்கை</b>					
தொடங்கும் வரிசை எண்	முடியும் வரிசை எண்	வாக்காளர்களின் எண்ணிக்கை			
		ஆண்	பெண்	இதரர்	மொத்தம்
<b>1</b>	<b>1060</b>	<b>555</b>	<b>505</b>	<b>0</b>	<b>1060</b>

**KRISHNAGIRI DISTRICT – கிருஷ்ணகிரி மாவட்டம்**  
**054 – VEPPANAHALLI ASSEMBLY CONSTITUENCY – 054 - வேப்பனாஹள்ளி சட்டமன்ற தொகுதி**  
**123 – Panchayat Union Primary School Bogipuram 635119**  
**123 - ஊராட்சி ஒன்றிய துவக்கப்பள்ளி போகிபுரம்- 635119**



COURTESY : GOOGLE

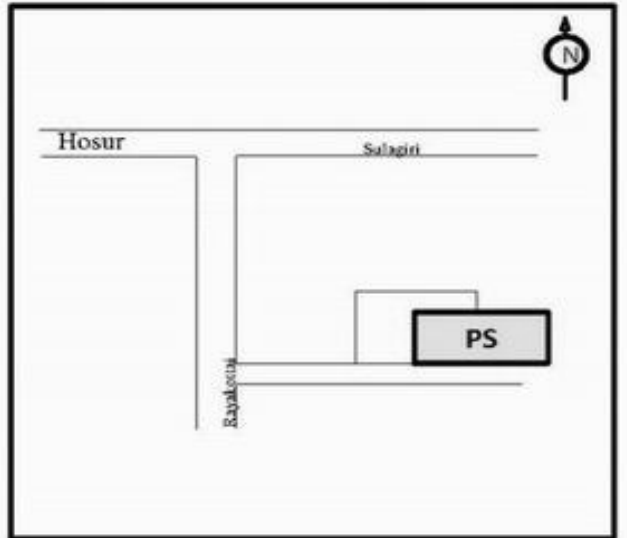
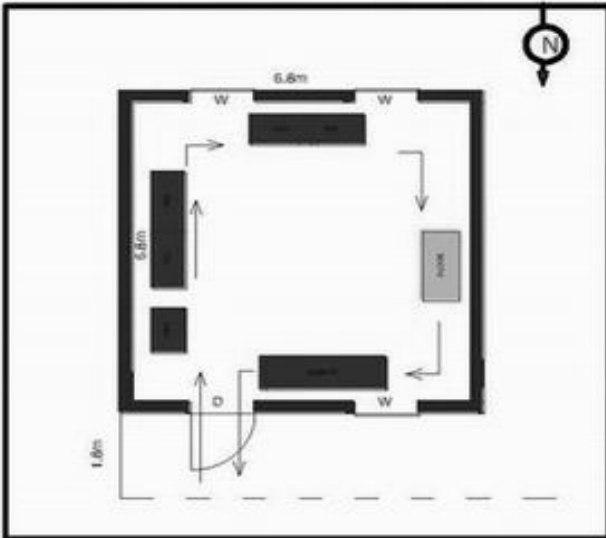

MINIMUM BASIC FACILITY (Please v)	WATER	RAMP	PLUG POINT	TOILET	HEALTH CARE
	✓	✓	✓	✓	X

a) Landmarks  
 b) Road Names  
 c) Traffic Flow

**PS** POLLING STATION

54-வேப்பனஹள்ளி சட்டமன்ற தொகுதி

பாகம் எண் 123

வாக்காளர் பட்டியல் - 2017

தொடர்ச்சி...

பிரிவு: 1-உலகம் (வ.கி) பங்கிண்பள்ளி (ஊ) பருவீதி வார்டு 1, பின்கோடு : 635119

1	WYG0585745 வாக்காளர் பெயர்: சின்ன அனுமன் தந்தை பெயர்: சின்ன அனுமன் புதியபழைய வீட்டு எண்: 1/- வயது: 67 இனம்: ஆண்	2	WYG0585752 வாக்காளர் பெயர்: சின்னதுரை தந்தை பெயர்: சின்ன அனுமன் புதியபழைய வீட்டு எண்: 1/NA வயது: 33 இனம்: ஆண்	3	WYG0585778 வாக்காளர் பெயர்: கிருஷ்ணன் தந்தை பெயர்: சின்ன அனுமன் புதியபழைய வீட்டு எண்: 1/NA வயது: 31 இனம்: ஆண்
4	WYG0585760 வாக்காளர் பெயர்: கீதா கணவர் பெயர்: சின்னதுரை புதியபழைய வீட்டு எண்: 1/NA வயது: 30 இனம்: பெண்	5	WYG0586016 வாக்காளர் பெயர்: சரவணன் தந்தை பெயர்: முனியப்பன் புதியபழைய வீட்டு எண்: 1-19/NA வயது: 30 இனம்: ஆண்	6	WYG0730523 வாக்காளர் பெயர்: ராணி கணவர் பெயர்: சரவணன் புதியபழைய வீட்டு எண்: 1-53-A/- வயது: 28 இனம்: பெண்
7	WYG0730515 வாக்காளர் பெயர்: சரவணன் தந்தை பெயர்: வெங்கட்டராமன் புதியபழைய வீட்டு எண்: 1-53A/- வயது: 30 இனம்: ஆண்	8	WYG0849141 வாக்காளர் பெயர்: ரமேஷ் ஆ தந்தை பெயர்: ஆழார் புதியபழைய வீட்டு எண்: 1-62D/ வயது: 27 இனம்: ஆண்	9	WYG0849505 வாக்காளர் பெயர்: வள்ளியம்மாள் தந்தை பெயர்: ரவிசந்திரன் புதியபழைய வீட்டு எண்: 1-85/na வயது: 22 இனம்: பெண்
10	WYG1201052 வாக்காளர் பெயர்: விஜயகுமார் தந்தை பெயர்: ரவிச்சந்திரன் புதியபழைய வீட்டு எண்: 1-85/- வயது: 22 இனம்: ஆண்	11	WYG0586099 வாக்காளர் பெயர்: சின்னசாமி தந்தை பெயர்: சின்னமுனியப்பன் புதியபழைய வீட்டு எண்: 1-86/NA வயது: 28 இனம்: ஆண்	12	WYG0586107 வாக்காளர் பெயர்: ஜம்புலிங்கம் தந்தை பெயர்: சின்னமுனியப்பா புதியபழைய வீட்டு எண்: 1-86/NA வயது: 27 இனம்: ஆண்
13	WYG0586123 வாக்காளர் பெயர்: பாஞ்சாலி கணவர் பெயர்: பெரியசாமி புதியபழைய வீட்டு எண்: 1-86/NA வயது: 27 இனம்: பெண்	14	WYG0586115 வாக்காளர் பெயர்: பழனி தந்தை பெயர்: சின்னமுனியப்பன் புதியபழைய வீட்டு எண்: 1-86/NA வயது: 25 இனம்: ஆண்	15	WYG0849299 வாக்காளர் பெயர்: முனியப்பன் தந்தை பெயர்: துரை புதியபழைய வீட்டு எண்: 1-87/1-24 வயது: 23 இனம்: ஆண்
16	FMS1378975 வாக்காளர் பெயர்: சுந்தரம்மா கணவர் பெயர்: துரை புதியபழைய வீட்டு எண்: 1-87/24 வயது: 43 இனம்: பெண்	17	WYG1087592 வாக்காளர் பெயர்: ராஜேஷ்வரி கணவர் பெயர்: குண்டன் புதியபழைய வீட்டு எண்: 1-89/- வயது: 20 இனம்: பெண்	18	WYG0586073 வாக்காளர் பெயர்: குண்டன் தந்தை பெயர்: தலகுண்டன் புதியபழைய வீட்டு எண்: 1-89/NA வயது: 29 இனம்: ஆண்
19	WYG0586081 வாக்காளர் பெயர்: மங்கா கணவர் பெயர்: சேட்டு புதியபழைய வீட்டு எண்: 1-89/NA வயது: 28 இனம்: பெண்	20	WYG0849273 வாக்காளர் பெயர்: வடிவேல் தாய் பெயர்: காளியம்மாள் புதியபழைய வீட்டு எண்: 1-89/1-24 வயது: 22 இனம்: ஆண்	21	WYG0586297 வாக்காளர் பெயர்: செந்தில் தந்தை பெயர்: முனியப்பன் புதியபழைய வீட்டு எண்: 1-91/NA வயது: 29 இனம்: ஆண்
22	WYG0586305 வாக்காளர் பெயர்: மாதா தந்தை பெயர்: முனியப்பன் புதியபழைய வீட்டு எண்: 1-91/NA வயது: 27 இனம்: ஆண்	23	WYG1087659 வாக்காளர் பெயர்: விக்னேஷ் தந்தை பெயர்: முனியப்பன் புதியபழைய வீட்டு எண்: 1-91/- வயது: 22 இனம்: ஆண்	24	WYG0849372 வாக்காளர் பெயர்: ராமசந்திரன் தந்தை பெயர்: சின்னராஜ் புதியபழைய வீட்டு எண்: 1-95/na வயது: 40 இனம்: ஆண்
25	WYG0849513 வாக்காளர் பெயர்: பெருமா கணவர் பெயர்: இராமசந்திரன் புதியபழைய வீட்டு எண்: 1-95/na வயது: 34 இனம்: பெண்	26	WYG1087626 வாக்காளர் பெயர்: பெருமாள் தந்தை பெயர்: அபிமன்னன் புதியபழைய வீட்டு எண்: 1-97/- வயது: 20 இனம்: ஆண்	27	WYG1087709 வாக்காளர் பெயர்: சிவகுமார் தந்தை பெயர்: ரவி புதியபழைய வீட்டு எண்: 1-99/- வயது: 20 இனம்: ஆண்
28	WYG0585679 வாக்காளர் பெயர்: காளியப்பன் தந்தை பெயர்: காளியப்பன் புதியபழைய வீட்டு எண்: 1-101B-2/ வயது: 43 இனம்: ஆண்	29	WYG0586065 வாக்காளர் பெயர்: சென்னப்பன் தந்தை பெயர்: நடராஜன் புதியபழைய வீட்டு எண்: 1-102/NA வயது: 32 இனம்: ஆண்	30	WYG0586040 வாக்காளர் பெயர்: வதனவடி தந்தை பெயர்: நடராஜன் புதியபழைய வீட்டு எண்: 1-102/NA வயது: 26 இனம்: ஆண்

54-வேப்பனஹள்ளி சட்டமன்ற தொகுதி

பாகம் எண் 123

வாக்காளர் பட்டியல் - 2017

தொடர்ச்சி...

பிரிவு: 1-உலகம் (வ.கி) பங்கிண்பள்ளி (ஊ) பருவதி வார்டு 1, பின்கோடு : 635119

31	WYG1087576 வாக்காளர் பெயர்: சத்யா கணவர் பெயர்: சென்னப்பன் புதியபழைய வீட்டு எண்: 1-102 / - வயது: 21 இனம்: பெண்	32	WYG1200997 வாக்காளர் பெயர்: உதய பிரகாஷ் தந்தை பெயர்: கிருஷ்ணன் புதியபழைய வீட்டு எண்: 1-103 / - வயது: 21 இனம்: ஆண்	33	WYG1200955 வாக்காளர் பெயர்: சுபாஷ் சந்திரபோஸ் தந்தை பெயர்: கிருஷ்ணன் புதியபழைய வீட்டு எண்: 1-103 / - வயது: 20 இனம்: ஆண்
34	WYG0757849 வாக்காளர் பெயர்: சாந்தன் தந்தை பெயர்: குள்ளப்பன் புதியபழைய வீட்டு எண்: 1-106 / NA வயது: 36 இனம்: ஆண்	35	WYG0586008 வாக்காளர் பெயர்: கண்ணம்மா கணவர் பெயர்: கோபி புதியபழைய வீட்டு எண்: 1-108 / NA வயது: 31 இனம்: பெண்	36	WYG0849539 வாக்காளர் பெயர்: கவிதி கணவர் பெயர்: மாதப்பன் புதியபழைய வீட்டு எண்: 1-109 / na வயது: 33 இனம்: பெண்
37	WYG0586230 வாக்காளர் பெயர்: சேகர் தந்தை பெயர்: சுகேந்திரன் புதியபழைய வீட்டு எண்: 1-112 / NA வயது: 36 இனம்: ஆண்	38	WYG0585869 வாக்காளர் பெயர்: கவிதா கணவர் பெயர்: திருப்பதி புதியபழைய வீட்டு எண்: 1-112 / NA வயது: 29 இனம்: பெண்	39	WYG0586248 வாக்காளர் பெயர்: தனலட்சுமி கணவர் பெயர்: சேகர் புதியபழைய வீட்டு எண்: 1-112 / NA வயது: 27 இனம்: பெண்
40	WYG0730457 வாக்காளர் பெயர்: இராமன் தந்தை பெயர்: சுகந்தன் புதியபழைய வீட்டு எண்: 1-112 / 1-33 வயது: 23 இனம்: ஆண்	41	WYG0730507 வாக்காளர் பெயர்: இலட்சுமணன் தந்தை பெயர்: சுகந்தன் புதியபழைய வீட்டு எண்: 1-112 / 1-33 வயது: 23 இனம்: ஆண்	42	WYG0115683 வாக்காளர் பெயர்: பெருமாள் தந்தை பெயர்: வெங்கட்ராமன் புதியபழைய வீட்டு எண்: 1-114 / NA வயது: 30 இனம்: ஆண்
43	WYG0730499 வாக்காளர் பெயர்: கோவிந்தசாமி தந்தை பெயர்: முனியப்பன் புதியபழைய வீட்டு எண்: 1-115 / - வயது: 23 இனம்: ஆண்	44	WYG0585851 வாக்காளர் பெயர்: சங்கீதா கணவர் பெயர்: விஸ்வநாதன் புதியபழைய வீட்டு எண்: 1-119 / NA வயது: 28 இனம்: பெண்	45	WYG1087667 வாக்காளர் பெயர்: பழனிமாமாள் கணவர் பெயர்: ராமசாமி புதியபழைய வீட்டு எண்: 1-119 / - வயது: 30 இனம்: பெண்
46	WYG1087642 வாக்காளர் பெயர்: அசோக்குமார் தந்தை பெயர்: மணி புதியபழைய வீட்டு எண்: 1-119 / - வயது: 20 இனம்: ஆண்	47	WYG0115675 வாக்காளர் பெயர்: சக்திவேல் தந்தை பெயர்: பவுன்ராஜ் புதியபழைய வீட்டு எண்: 1-122 / NA வயது: 32 இனம்: ஆண்	48	WYG0849224 வாக்காளர் பெயர்: கிருஷ்ணமுர்த்தி தாய் பெயர்: வெங்கட்டம்மாள் புதியபழைய வீட்டு எண்: 1-122 / 1-32 வயது: 22 இனம்: ஆண்
49	WYG1283837 வாக்காளர் பெயர்: நாகேஷ் தந்தை பெயர்: சரோஜா புதியபழைய வீட்டு எண்: 1-122A / - வயது: 19 இனம்: ஆண்	50	WYG0586263 வாக்காளர் பெயர்: ராஜேந்திரன் தந்தை பெயர்: நடராஜ் புதியபழைய வீட்டு எண்: 1-123 / NA வயது: 38 இனம்: ஆண்	51	WYG0586271 வாக்காளர் பெயர்: வெண்ணிலா கணவர் பெயர்: ராஜேந்திரன் புதியபழைய வீட்டு எண்: 1-123 / NA வயது: 34 இனம்: பெண்
52	WYG0586289 வாக்காளர் பெயர்: உமா தந்தை பெயர்: நடராஜ் புதியபழைய வீட்டு எண்: 1-123 / NA வயது: 27 இனம்: பெண்	53	WYG0585687 வாக்காளர் பெயர்: கோவிந்தராஜ் தந்தை பெயர்: முனியப்பன் புதியபழைய வீட்டு எண்: 1-125 / NA வயது: 26 இனம்: ஆண்	54	WYG1165661 வாக்காளர் பெயர்: ரோஜா தந்தை பெயர்: முனியப்பன் புதியபழைய வீட்டு எண்: 1-125 / - வயது: 21 இனம்: பெண்
55	WYG1283803 வாக்காளர் பெயர்: பி.ா.ியா தந்தை பெயர்: முனியப்பா புதியபழைய வீட்டு எண்: 1-125 / - வயது: 19 இனம்: பெண்	56	WYG0849216 வாக்காளர் பெயர்: பெருமாள் தாய் பெயர்: சென்னம்மாள் புதியபழைய வீட்டு எண்: 1-128 / 1-57 வயது: 45 இனம்: ஆண்	57	WYG0849406 வாக்காளர் பெயர்: பெரியக்கா கணவர் பெயர்: பெருமாள் புதியபழைய வீட்டு எண்: 1-128 / 1-57 வயது: 38 இனம்: பெண்
58	WYG0849364 வாக்காளர் பெயர்: சிவகுமார் தந்தை பெயர்: லட்சுமணன் புதியபழைய வீட்டு எண்: 1-129A / na வயது: 23 இனம்: ஆண்	59	WYG0585737 வாக்காளர் பெயர்: முருகன் தந்தை பெயர்: லட்சுமணன் புதியபழைய வீட்டு எண்: 1-131 / NA வயது: 27 இனம்: ஆண்	60	WYG0849422 வாக்காளர் பெயர்: உமா தந்தை பெயர்: முருகன் புதியபழைய வீட்டு எண்: 1-131 / na வயது: 22 இனம்: பெண்

54-வேப்பனஹள்ளி சட்டமன்ற தொகுதி

பாகம் எண் 123

வாக்காளர் பட்டியல் - 2017

தொடர்ச்சி...

பிரிவு: 1-உலகம் (வ.கி) பங்கிண்பள்ளி (ஊ) பருவதி வார்டு 1, பின்கோடு : 635119

61	WYG0849521 வாக்காளர் பெயர்: காளியம்மாள் கணவர் பெயர்: குள்ளப்பன் புதியபழைய வீட்டு எண்: 1-134 / 1-27 வயது: 50 இனம்: பெண்	62	WYG0585950 வாக்காளர் பெயர்: சண்முகம் தந்தை பெயர்: குள்ளப்பன் புதியபழைய வீட்டு எண்: 1-134 / NA வயது: 29 இனம்: ஆண்	63	WYG0665331 வாக்காளர் பெயர்: மாதம்மாள் கணவர் பெயர்: முருகேசன் புதியபழைய வீட்டு எண்: 1-134 / NA வயது: 27 இனம்: பெண்
64	WYG0585968 வாக்காளர் பெயர்: துரைவதி கணவர் பெயர்: சண்முகம் புதியபழைய வீட்டு எண்: 1-134 / NA வயது: 26 இனம்: பெண்	65	WYG0585976 வாக்காளர் பெயர்: மகேஷ்வரி தந்தை பெயர்: திம்மராயன் புதியபழைய வீட்டு எண்: 1-134 / NA வயது: 25 இனம்: பெண்	66	WYG0849182 வாக்காளர் பெயர்: காவேரியப்பன் தந்தை பெயர்: திருப்பதி புதியபழைய வீட்டு எண்: 1-138 / 1-59 வயது: 31 இனம்: ஆண்
67	WYG1087691 வாக்காளர் பெயர்: அஸ்வினி கணவர் பெயர்: காவேரியப்பன் புதியபழைய வீட்டு எண்: 1-138A / - வயது: 20 இனம்: பெண்	68	WYG0586198 வாக்காளர் பெயர்: வடிவேல் தந்தை பெயர்: பெருமாள் புதியபழைய வீட்டு எண்: 1-139 / NA வயது: 34 இனம்: ஆண்	69	WYG0586214 வாக்காளர் பெயர்: ஜீவா தந்தை பெயர்: பெருமாள் புதியபழைய வீட்டு எண்: 1-139 / NA வயது: 28 இனம்: ஆண்
70	WYG0586206 வாக்காளர் பெயர்: நந்தினி கணவர் பெயர்: வடிவேல் புதியபழைய வீட்டு எண்: 1-139 / NA வயது: 26 இனம்: பெண்	71	WYG0730432 வாக்காளர் பெயர்: ஆனந்தன் தந்தை பெயர்: முனியப்பன் புதியபழைய வீட்டு எண்: 1-140 / 57 வயது: 28 இனம்: ஆண்	72	WYG1165695 வாக்காளர் பெயர்: முனுசாமி தந்தை பெயர்: வெங்கடேஷ் புதியபழைய வீட்டு எண்: 1-142 / - வயது: 21 இனம்: ஆண்
73	WYG1165687 வாக்காளர் பெயர்: குமார் தந்தை பெயர்: வெங்கடேஷ் புதியபழைய வீட்டு எண்: 1-142 / - வயது: 20 இனம்: ஆண்	74	WYG1200989 வாக்காளர் பெயர்: முனுசாமி தந்தை பெயர்: வெங்கடேசன் புதியபழைய வீட்டு எண்: 1-142 / - வயது: 22 இனம்: ஆண்	75	WYG1201011 வாக்காளர் பெயர்: குமார் தந்தை பெயர்: வெங்கடேசன் புதியபழைய வீட்டு எண்: 1-142 / - வயது: 21 இனம்: ஆண்
76	WYG0585927 வாக்காளர் பெயர்: சிவா தந்தை பெயர்: முனியப்பன் புதியபழைய வீட்டு எண்: 1-143 / NA வயது: 29 இனம்: ஆண்	77	WYG0730440 வாக்காளர் பெயர்: சிவக்குமார் தந்தை பெயர்: முனியப்பன் புதியபழைய வீட்டு எண்: 1-143 / 1-57 வயது: 23 இனம்: ஆண்	78	WYG0990622 வாக்காளர் பெயர்: சங்கீதா தந்தை பெயர்: சிவா புதியபழைய வீட்டு எண்: 1-143 / 1-57 வயது: 21 இனம்: பெண்
79	WYG0115659 வாக்காளர் பெயர்: வசந்தா கணவர் பெயர்: கணேசன் புதியபழைய வீட்டு எண்: 1-144 / NA வயது: 32 இனம்: பெண்	80	WYG0849174 வாக்காளர் பெயர்: முருகன் தந்தை பெயர்: செல்வராசு புதியபழைய வீட்டு எண்: 1-145 / 57 வயது: 22 இனம்: ஆண்	81	WYG1087725 வாக்காளர் பெயர்: வதனவாடி தந்தை பெயர்: ஹரி புதியபழைய வீட்டு எண்: 1-148 / - வயது: 20 இனம்: ஆண்
82	WYG0849398 வாக்காளர் பெயர்: சூர்யா தந்தை பெயர்: சின்னராஜ் புதியபழைய வீட்டு எண்: 1-150/ வயது: 22 இனம்: பெண்	83	WYG0586024 வாக்காளர் பெயர்: முரளி தந்தை பெயர்: பொன்முடி புதியபழைய வீட்டு எண்: 1-152 / NA வயது: 30 இனம்: ஆண்	84	WYG0586032 வாக்காளர் பெயர்: பச்சையம்மாள் கணவர் பெயர்: முரளி புதியபழைய வீட்டு எண்: 1-152 / NA வயது: 26 இனம்: பெண்
85	WYG1087634 வாக்காளர் பெயர்: மாதேஷ் தந்தை பெயர்: பொன்முடி புதியபழைய வீட்டு எண்: 1-152 / - வயது: 20 இனம்: ஆண்	86	WYG0585802 வாக்காளர் பெயர்: முத்துசாமி தந்தை பெயர்: தங்கவேல் புதியபழைய வீட்டு எண்: 1-153 / NA வயது: 32 இனம்: ஆண்	87	WYG0585810 வாக்காளர் பெயர்: செல்வி கணவர் பெயர்: முத்துசாமி புதியபழைய வீட்டு எண்: 1-153 / NA வயது: 31 இனம்: பெண்
88	WYG0585828 வாக்காளர் பெயர்: வேலு தந்தை பெயர்: தங்கவேல் புதியபழைய வீட்டு எண்: 1-153 / NA வயது: 27 இனம்: ஆண்	89	WYG0849315 வாக்காளர் பெயர்: மணிகண்டன் தாய் பெயர்: சின்னப்பாப்பா புதியபழைய வீட்டு எண்: 1-153 / 1-57 வயது: 22 இனம்: ஆண்	90	WYG1201094 வாக்காளர் பெயர்: திம்மராயன் தந்தை பெயர்: சின்னப்பாப்பா புதியபழைய வீட்டு எண்: 1-153 / - வயது: 20 இனம்: ஆண்

54-வேப்பனஹள்ளி சட்டமன்ற தொகுதி

பாகம் எண் 123

வாக்காளர் பட்டியல் - 2017

தொடர்ச்சி...

பிரிவு: 1-உலகம் (வ.கி) பங்கிண்பள்ளி (ஊ) பருவதி வார்டு 1, பின்கோடு : 635119

91	WYG1087774 வாக்காளர் பெயர்: அபீபா கணவர் பெயர்: ராஜேந்திரன் புதியபழைய வீட்டு எண்: 1-154 / - வயது: 20 இனம்: பெண்	92	WYG0730564 வாக்காளர் பெயர்: சின்னப்பாப்பா தாய் பெயர்: கோவிந்தம்மாள் புதியபழைய வீட்டு எண்: 1-154-A / - வயது: 50 இனம்: பெண்	93	WYG0730424 வாக்காளர் பெயர்: இராஜேந்திரன் தாய் பெயர்: சின்னப்பாப்பா புதியபழைய வீட்டு எண்: 1-154-A/ வயது: 25 இனம்: ஆண்
94	WYG0586255 வாக்காளர் பெயர்: லக்ஷ்மி கணவர் பெயர்: அம்பூர் புதியபழைய வீட்டு எண்: 1-159 / NA வயது: 26 இனம்: பெண்	95	WYG0849190 வாக்காளர் பெயர்: சரவணன் தந்தை பெயர்: சின்னகோவிந்தன் புதியபழைய வீட்டு எண்: 1-159 / na வயது: 25 இனம்: ஆண்	96	WYG0849208 வாக்காளர் பெயர்: ஆமுர் தந்தை பெயர்: சின்னகோவிந்தன் புதியபழைய வீட்டு எண்: 1-159 / na வயது: 22 இனம்: ஆண்
97	WYG0849414 வாக்காளர் பெயர்: அற்புதம் கணவர் பெயர்: கோவிந்தராஜ் புதியபழைய வீட்டு எண்: 1-162 / 1-29 வயது: 33 இனம்: பெண்	98	WYG0585695 வாக்காளர் பெயர்: முனியப்பன் தந்தை பெயர்: பெருமாள் புதியபழைய வீட்டு எண்: 1-163 / NA வயது: 27 இனம்: ஆண்	99	WYG0585943 வாக்காளர் பெயர்: ராஜா தந்தை பெயர்: பெரியன்னன் புதியபழைய வீட்டு எண்: 1-164 / NA வயது: 30 இனம்: ஆண்
100	WYG0849489 வாக்காளர் பெயர்: ராஜ்குமாரி கணவர் பெயர்: ராஜீவ்காந்தி புதியபழைய வீட்டு எண்: 1-165 / 1-56 வயது: 22 இனம்: பெண்	101	WYG0585729 வாக்காளர் பெயர்: பெருமாள் தந்தை பெயர்: முனிசாமி புதியபழைய வீட்டு எண்: 1-166 / NA வயது: 26 இனம்: ஆண்	102	WYG0586172 வாக்காளர் பெயர்: சின்ன வதனடி தந்தை பெயர்: யுவராஜ் புதியபழைய வீட்டு எண்: 1-167 / NA வயது: 27 இனம்: ஆண்
103	WYG0585901 வாக்காளர் பெயர்: சுந்தரம் தந்தை பெயர்: நடராஜ் புதியபழைய வீட்டு எண்: 1-168 / NA வயது: 43 இனம்: ஆண்	104	WYG0585919 வாக்காளர் பெயர்: சாவி கணவர் பெயர்: சுந்தரம் புதியபழைய வீட்டு எண்: 1-168 / NA வயது: 42 இனம்: பெண்	105	WYG1200971 வாக்காளர் பெயர்: ராஜ்குமார் தந்தை பெயர்: கண்ணப்பன் புதியபழைய வீட்டு எண்: 1-169 / - வயது: 20 இனம்: ஆண்
106	WYG1201045 வாக்காளர் பெயர்: ஆண்டவன் தந்தை பெயர்: முனியம்மாள் புதியபழைய வீட்டு எண்: 1-170 / - வயது: 20 இனம்: ஆண்	107	WYG0586222 வாக்காளர் பெயர்: பெரியண்ணா தந்தை பெயர்: பழனி புதியபழைய வீட்டு எண்: 1-170 / NA வயது: 28 இனம்: ஆண்	108	WYG0849158 வாக்காளர் பெயர்: மாதா தந்தை பெயர்: பழனி புதியபழைய வீட்டு எண்: 1-170 / na வயது: 23 இனம்: ஆண்
109	WYG0849307 வாக்காளர் பெயர்: வேலு தந்தை பெயர்: முனியப்பன் புதியபழைய வீட்டு எண்: 1-171 / 1-57 வயது: 24 இனம்: ஆண்	110	WYG0586149 வாக்காளர் பெயர்: பச்சையம்மா கணவர் பெயர்: முனியப்பன் புதியபழைய வீட்டு எண்: 1-172 / NA வயது: 69 இனம்: பெண்	111	WYG0586156 வாக்காளர் பெயர்: முனியம்மா தந்தை பெயர்: முனியப்பன் புதியபழைய வீட்டு எண்: 1-172 / NA வயது: 37 இனம்: பெண்
112	WYG0586180 வாக்காளர் பெயர்: செல்வி கணவர் பெயர்: முருகேசன் புதியபழைய வீட்டு எண்: 1-172 / NA வயது: 35 இனம்: பெண்	113	WYG0990671 வாக்காளர் பெயர்: சந்திரா கணவர் பெயர்: பெருமாள் புதியபழைய வீட்டு எண்: 1-175-2 / - வயது: 23 இனம்: பெண்	114	WYG0849471 வாக்காளர் பெயர்: மாதம்மாள் கணவர் பெயர்: கிருஷ்ணன் புதியபழைய வீட்டு எண்: 1-175A / na வயது: 26 இனம்: பெண்
115	WYG0585703 வாக்காளர் பெயர்: மீனாட்சி தந்தை பெயர்: கிருஷ்ணன் புதியபழைய வீட்டு எண்: 1-176 / NA வயது: 27 இனம்: பெண்	116	WYG0585711 வாக்காளர் பெயர்: தனலட்சுமி தந்தை பெயர்: கிருஷ்ணன் புதியபழைய வீட்டு எண்: 1-176 / NA வயது: 26 இனம்: பெண்	117	WYG0990648 வாக்காளர் பெயர்: நாகேஷ் தந்தை பெயர்: கிருஷ்ணன் புதியபழைய வீட்டு எண்: 1-176/ வயது: 21 இனம்: ஆண்
118	WYG0586057 வாக்காளர் பெயர்: சரவணன் தந்தை பெயர்: சக்கரபானி புதியபழைய வீட்டு எண்: 1-176-1A/ வயது: 28 இனம்: ஆண்	119	WYG0990614 வாக்காளர் பெயர்: முனியப்பன் தந்தை பெயர்: சின்னப்பய்யா புதியபழைய வீட்டு எண்: 1-176-2 / - வயது: 31 இனம்: ஆண்	120	WYG0990598 வாக்காளர் பெயர்: வனிதா கணவர் பெயர்: முனியப்பன் புதியபழைய வீட்டு எண்: 1-176-2 / - வயது: 26 இனம்: பெண்

54-வேப்பனஹள்ளி சட்டமன்ற தொகுதி

பாகம் எண் 123

வாக்காளர் பட்டியல் - 2017

தொடர்ச்சி...

பிரிவு: 1-உலகம் (வ.கி) பங்கிண்பள்ளி (ஊ) பருவதி வார்டு 1 , பின்கோடு : 635119

121	WYG0585992 வாக்காளர் பெயர்: முருகன் தந்தை பெயர்: சென்னப்பன் புதியபழைய வீட்டு எண்: 1-177 / NA வயது: 34 இனம்: ஆண்	122	WYG1087584 வாக்காளர் பெயர்: கீதா கணவர் பெயர்: கௌரப்பன் புதியபழைய வீட்டு எண்: 1-177 / - வயது: 27 இனம்: பெண்	123	WYG1087683 வாக்காளர் பெயர்: கௌரி கணவர் பெயர்: சென்னப்பன் புதியபழைய வீட்டு எண்: 1-178 / - வயது: 22 இனம்: பெண்
124	WYG0115709 வாக்காளர் பெயர்: சென்னப்பன் தந்தை பெயர்: முனியப்பன் புதியபழைய வீட்டு எண்: 1-178 / NA வயது: 32 இனம்: ஆண்	125	WYG0586164 வாக்காளர் பெயர்: சாந்தன் தந்தை பெயர்: முனியப்பன் புதியபழைய வீட்டு எண்: 1-178 / NA வயது: 29 இனம்: ஆண்	126	WYG0767855 வாக்காளர் பெயர்: கிருஷ்ணன் தந்தை பெயர்: முனியப்பன் புதியபழைய வீட்டு எண்: 1-178 / 1-27 வயது: 24 இனம்: ஆண்
127	WYG0849257 வாக்காளர் பெயர்: வதனவாடி தந்தை பெயர்: சென்னப்பன் புதியபழைய வீட்டு எண்: 1-179 / 59 வயது: 24 இனம்: ஆண்	128	WYG0585877 வாக்காளர் பெயர்: முருகன் தந்தை பெயர்: பெருமான் புதியபழைய வீட்டு எண்: 1-184 / NA வயது: 30 இனம்: ஆண்	129	WYG0585885 வாக்காளர் பெயர்: மாரியப்பன் தந்தை பெயர்: பெருமான் புதியபழைய வீட்டு எண்: 1-184 / NA வயது: 26 இனம்: ஆண்
130	WYG0849323 வாக்காளர் பெயர்: ஆறுமுகம் தாய் பெயர்: வெங்கடம்மாள் புதியபழைய வீட்டு எண்: 1-185 / 1-60 வயது: 24 இனம்: ஆண்	131	WYG0849331 வாக்காளர் பெயர்: ராமசாமி தாய் பெயர்: வெங்கடம்மாள் புதியபழைய வீட்டு எண்: 1-185 / 1-60 வயது: 22 இனம்: ஆண்	132	WYG0990655 வாக்காளர் பெயர்: மஞ்சளா கணவர் பெயர்: சந்திரய்யன் புதியபழைய வீட்டு எண்: 1-187A/ வயது: 25 இனம்: பெண்
133	WYG0849281 வாக்காளர் பெயர்: பாபு தந்தை பெயர்: திருமலன் புதியபழைய வீட்டு எண்: 1-187A/ வயது: 22 இனம்: ஆண்	134	WYG0849448 வாக்காளர் பெயர்: சென்னம்மாள் கணவர் பெயர்: வெங்கடப்பன் புதியபழைய வீட்டு எண்: 1-188 / 1-59 வயது: 24 இனம்: பெண்	135	WYG0115667 வாக்காளர் பெயர்: பாக்கியராஜ் தந்தை பெயர்: சென்னப்பன் புதியபழைய வீட்டு எண்: 1-226 / NA வயது: 31 இனம்: ஆண்
136	WYG0585984 வாக்காளர் பெயர்: சிவகுமார் தந்தை பெயர்: சென்னப்பன் புதியபழைய வீட்டு எண்: 1-226 / NA வயது: 26 இனம்: ஆண்	137	WYG0849240 வாக்காளர் பெயர்: சின்னசாமி தாய் பெயர்: சந்தியம்மாள் புதியபழைய வீட்டு எண்: 1-232 / na வயது: 40 இனம்: ஆண்	138	WYG0849430 வாக்காளர் பெயர்: முருகம்மா கணவர் பெயர்: சின்னசாமி புதியபழைய வீட்டு எண்: 1-232 / na வயது: 37 இனம்: பெண்
139	WYG0757864 வாக்காளர் பெயர்: மாதேஷ் தந்தை பெயர்: ஆம்பூர் புதியபழைய வீட்டு எண்: 1-232/ வயது: 28 இனம்: ஆண்	140	WYG0849463 வாக்காளர் பெயர்: மல்லிகா கணவர் பெயர்: சரவணன் புதியபழைய வீட்டு எண்: 1-232/ வயது: 27 இனம்: பெண்	141	WYG0849455 வாக்காளர் பெயர்: ஜானகி கணவர் பெயர்: சின்னராஜி புதியபழைய வீட்டு எண்: 1-232/ வயது: 24 இனம்: பெண்
142	WYG0757823 வாக்காளர் பெயர்: ராஜா தந்தை பெயர்: கோவிந்தராஜ் புதியபழைய வீட்டு எண்: 1-234/ வயது: 23 இனம்: ஆண்	143	WYG0849497 வாக்காளர் பெயர்: கிருஷ்ணம்மாள் தந்தை பெயர்: தலைகுண்டன் புதியபழைய வீட்டு எண்: 1-240 / 1-89 வயது: 25 இனம்: பெண்	144	WYG1201110 வாக்காளர் பெயர்: சென்னியம்மாள் கணவர் பெயர்: இளவரசன் புதியபழைய வீட்டு எண்: 1-264 / 1-81 வயது: 25 இனம்: பெண்
145	WYG0757799 வாக்காளர் பெயர்: மகேந்திரன் தந்தை பெயர்: சன்முகம் புதியபழைய வீட்டு எண்: 1-272 / NA வயது: 34 இனம்: ஆண்	146	WYG1283829 வாக்காளர் பெயர்: இந்தமுதி தந்தை பெயர்: சுப்ரமணி புதியபழைய வீட்டு எண்: 1-318 / - வயது: 19 இனம்: பெண்	147	WYG1201102 வாக்காளர் பெயர்: சாலி கணவர் பெயர்: ஆம்பூர் புதியபழைய வீட்டு எண்: 1-348 / 1-74 வயது: 20 இனம்: பெண்
148	WYG1200948 வாக்காளர் பெயர்: சக்திவேல் தந்தை பெயர்: காளியப்பன் புதியபழைய வீட்டு எண்: 1-386/ வயது: 25 இனம்: ஆண்	149	WYG1201169 வாக்காளர் பெயர்: மோகன் தந்தை பெயர்: காளியப்பன் புதியபழைய வீட்டு எண்: 1-386 / - வயது: 21 இனம்: ஆண்	150	WYG0849265 வாக்காளர் பெயர்: வடிவேல் தந்தை பெயர்: யுவராஜ் புதியபழைய வீட்டு எண்: 2 / 1-167 வயது: 22 இனம்: ஆண்

54-வேப்பனஹள்ளி சட்டமன்ற தொகுதி

பாகம் எண் 123

வாக்காளர் பட்டியல் - 2017

தொடர்ச்சி...

பிரிவு: 1-உலகம் (வ.கி) பங்கிண்பள்ளி (ஊ) பருவதி வார்டு 1, பின்கோடு : 635119

151   WYG0849232 வாக்காளர் பெயர்: ராமசாமி தந்தை பெயர்: மணி புதியபழைய வீட்டு எண்: 2 / 153A வயது: 22 இனம்: ஆண்	152   WYG0849349 வாக்காளர் பெயர்: பெருமாள் தந்தை பெயர்: சந்திரன் புதியபழைய வீட்டு எண்: 2-1 / na வயது: 25 இனம்: ஆண்	153   WYG0757872 வாக்காளர் பெயர்: சென்னப்பன் தந்தை பெயர்: முனிசாமி புதியபழைய வீட்டு எண்: 2-92A / NA வயது: 30 இனம்: ஆண்
154   WYG0849166 வாக்காளர் பெயர்: அருண்குமார் தந்தை பெயர்: வேடியப்பன் புதியபழைய வீட்டு எண்: 2-173 / na வயது: 22 இனம்: ஆண்	155   WYG0849356 வாக்காளர் பெயர்: ரவிசந்திரன் தந்தை பெயர்: பெருமாள் புதியபழைய வீட்டு எண்: 3-1 / na வயது: 45 இனம்: ஆண்	156   FMS3679933 வாக்காளர் பெயர்: பெருமாள் தந்தை பெயர்: பெருமாள் புதியபழைய வீட்டு எண்: 83 / 22 வயது: 35 இனம்: ஆண்
157   FMS3679792 வாக்காளர் பெயர்: சந்திரா கணவர் பெயர்: பெருமாள் புதியபழைய வீட்டு எண்: 83 / 22 வயது: 31 இனம்: பெண்	158   FMS1378819 வாக்காளர் பெயர்: மாதா தந்தை பெயர்: முனியப்பா புதியபழைய வீட்டு எண்: 84 / 23 வயது: 48 இனம்: ஆண்	159   FMS1378967 வாக்காளர் பெயர்: ராணி கணவர் பெயர்: மாதா புதியபழைய வீட்டு எண்: 84 / 23 வயது: 42 இனம்: பெண்
160   TN/14/074/0441538 வாக்காளர் பெயர்: அரியம்மா கணவர் பெயர்: திம்மராயன் புதியபழைய வீட்டு எண்: 85 / 22 வயது: 45 இனம்: பெண்	161   FMS1376706 வாக்காளர் பெயர்: சின்னமுனியப்பன் தந்தை பெயர்: வேடராயன் புதியபழைய வீட்டு எண்: 86 / 23 வயது: 57 இனம்: ஆண்	162   TN/14/074/0441428 வாக்காளர் பெயர்: ராணி கணவர் பெயர்: சின்னமுனியப்பன் புதியபழைய வீட்டு எண்: 86 / 23 வயது: 52 இனம்: பெண்
163   FMS3679495 வாக்காளர் பெயர்: பெரியசாமி தந்தை பெயர்: சின்னமுனியப்பன் புதியபழைய வீட்டு எண்: 86 / 23 வயது: 31 இனம்: ஆண்	164   FMS3680915 வாக்காளர் பெயர்: துரை தந்தை பெயர்: வேடராயன் புதியபழைய வீட்டு எண்: 87 / 24 வயது: 59 இனம்: ஆண்	165   FMS1376722 வாக்காளர் பெயர்: பெரியமுனியப்பன் தந்தை பெயர்: வேடராயன் புதியபழைய வீட்டு எண்: 87 / 24 வயது: 59 இனம்: ஆண்
166   FMS1379049 வாக்காளர் பெயர்: சரசம்மாள் கணவர் பெயர்: பெரியமுனியப்பன் புதியபழைய வீட்டு எண்: 88 / 24 வயது: 53 இனம்: பெண்	167   TN/14/074/0441473 வாக்காளர் பெயர்: காளியம்மாள் கணவர் பெயர்: தலகொண்டன் புதியபழைய வீட்டு எண்: 89 / 24 வயது: 54 இனம்: பெண்	168   FMS3679545 வாக்காளர் பெயர்: சேட்டு தந்தை பெயர்: தலகொண்டன் புதியபழைய வீட்டு எண்: 89 / 24 வயது: 33 இனம்: ஆண்
169   FMS1374297 வாக்காளர் பெயர்: லஷ்மி கணவர் பெயர்: பெரியமுனியப்பன் புதியபழைய வீட்டு எண்: 90 / 23-C வயது: 72 இனம்: பெண்	170   TN/14/074/0441113 வாக்காளர் பெயர்: முனியப்பன் தந்தை பெயர்: பெரியமுனியப்பன் புதியபழைய வீட்டு எண்: 91 / 23-B வயது: 52 இனம்: ஆண்	171   FMS1374289 வாக்காளர் பெயர்: சாலி கணவர் பெயர்: முனியப்பன் புதியபழைய வீட்டு எண்: 91 / 23-B வயது: 46 இனம்: பெண்
172   FMS3681442 வாக்காளர் பெயர்: மகேந்திரன் தந்தை பெயர்: முனுயப்பன் புதியபழைய வீட்டு எண்: 91 / 23-B வயது: 31 இனம்: ஆண்	173   FMS1373018 வாக்காளர் பெயர்: பங்காரம்மா கணவர் பெயர்: கெண்டியப்பன் புதியபழைய வீட்டு எண்: 92 / 24 வயது: 82 இனம்: பெண்	174   FMS1373828 வாக்காளர் பெயர்: கருப்பண்ணன் தந்தை பெயர்: கெண்டியப்பன் புதியபழைய வீட்டு எண்: 92 / 24 வயது: 43 இனம்: ஆண்
175   FMS3681830 வாக்காளர் பெயர்: சக்திவேல் தந்தை பெயர்: கெண்டியப்பன் புதியபழைய வீட்டு எண்: 92 / 24 வயது: 37 இனம்: ஆண்	176   FMS3681079 வாக்காளர் பெயர்: சென்னம்மாள் கணவர் பெயர்: சக்திவேல் புதியபழைய வீட்டு எண்: 92 / 24 வயது: 32 இனம்: பெண்	177   FMS5748116 வாக்காளர் பெயர்: முனியம்மாள் கணவர் பெயர்: கருப்பண்ணன் புதியபழைய வீட்டு எண்: 93 / 24 வயது: 38 இனம்: பெண்
178   FMS1377928 வாக்காளர் பெயர்: முனியப்பன் தந்தை பெயர்: கெண்டியப்பன் புதியபழைய வீட்டு எண்: 94 / 24 வயது: 53 இனம்: ஆண்	179   FMS1376227 வாக்காளர் பெயர்: சின்னமுனியப்பன் தந்தை பெயர்: கொண்டிப்பன் புதியபழைய வீட்டு எண்: 94 / NA வயது: 47 இனம்: ஆண்	180   FMS3681178 வாக்காளர் பெயர்: சரசு கணவர் பெயர்: சின்னமுனியப்பன் புதியபழைய வீட்டு எண்: 94 / NA வயது: 31 இனம்: பெண்



54-வேப்பனஹள்ளி சட்டமன்ற தொகுதி

பாகம் எண் 123

வாக்காளர் பட்டியல் - 2017

தொடர்ச்சி...

பிரிவு: 1-உலகம் (வ.கி) பங்கிண்பள்ளி (ஊ) பருவதி வார்டு 1, பின்கோடு : 635119

181   FMS5748124 வாக்காளர் பெயர்: முனுசாமி தந்தை பெயர்: சென்னப்பன் புதியபழைய வீட்டு எண்: 95 / 25 வயது: 97 இனம்: ஆண்	182   FMS1379080 வாக்காளர் பெயர்: அபிமன்னன் தந்தை பெயர்: சென்னப்பன் புதியபழைய வீட்டு எண்: 97 / 25 வயது: 59 இனம்: ஆண்	183   FMS5748132 வாக்காளர் பெயர்: காளியம்மா கணவர் பெயர்: சென்னப்பன் புதியபழைய வீட்டு எண்: 97 / 25 வயது: 57 இனம்: பெண்
184   TN/14/074/0441382 வாக்காளர் பெயர்: முனியம்மா கணவர் பெயர்: அபிமன்னன் புதியபழைய வீட்டு எண்: 97 / 25 வயது: 54 இனம்: பெண்	185   FMS3681012 வாக்காளர் பெயர்: தமிழ்செல்வி கணவர் பெயர்: முருகேசன் புதியபழைய வீட்டு எண்: 97 / 25 வயது: 47 இனம்: பெண்	186   FMS3679784 வாக்காளர் பெயர்: முருகம்மாள் கணவர் பெயர்: முனியப்பன் புதியபழைய வீட்டு எண்: 97 / 25 வயது: 31 இனம்: பெண்
187   FMS1375559 வாக்காளர் பெயர்: பெரியண்ணன் தந்தை பெயர்: முனியப்பன் புதியபழைய வீட்டு எண்: 98 / 25 வயது: 45 இனம்: ஆண்	188   FMS3680824 வாக்காளர் பெயர்: சிவவேணி கணவர் பெயர்: பெரியண்ணன் புதியபழைய வீட்டு எண்: 98 / 25 வயது: 42 இனம்: பெண்	189   FMS1379502 வாக்காளர் பெயர்: ரவி தந்தை பெயர்: முனியப்பன் புதியபழைய வீட்டு எண்: 99 / NA வயது: 43 இனம்: ஆண்
190   TN/14/074/0441512 வாக்காளர் பெயர்: சென்னம்மா கணவர் பெயர்: ரவி புதியபழைய வீட்டு எண்: 99 / NA வயது: 37 இனம்: பெண்	191   FMS3680097 வாக்காளர் பெயர்: அர்ஜீனன் தந்தை பெயர்: முனியப்பன் புதியபழைய வீட்டு எண்: 99 / NA வயது: 37 இனம்: ஆண்	192   FMS3680832 வாக்காளர் பெயர்: சாலி கணவர் பெயர்: முனியப்பன் புதியபழைய வீட்டு எண்: 100 / NA வயது: 62 இனம்: பெண்
193   FMS3680881 வாக்காளர் பெயர்: மாரி கணவர் பெயர்: அர்ஜீனன் புதியபழைய வீட்டு எண்: 100 / NA வயது: 32 இனம்: பெண்	194   FMS1375724 வாக்காளர் பெயர்: காளியப்பன் தந்தை பெயர்: சென்னப்பன் புதியபழைய வீட்டு எண்: 101 / 26 வயது: 77 இனம்: ஆண்	195   FMS5748140 வாக்காளர் பெயர்: முனியம்மா கணவர் பெயர்: காளியப்பன் புதியபழைய வீட்டு எண்: 101 / 26 வயது: 62 இனம்: பெண்
196   FMS3681244 வாக்காளர் பெயர்: வேடராயன் தந்தை பெயர்: காளியப்பன் புதியபழைய வீட்டு எண்: 101 / 26 வயது: 48 இனம்: ஆண்	197   TN/14/074/0441466 வாக்காளர் பெயர்: சந்திரா கணவர் பெயர்: ஜோதிலிங்கம் புதியபழைய வீட்டு எண்: 101 / NA வயது: 44 இனம்: பெண்	198   TN/14/074/0441423 வாக்காளர் பெயர்: ஜோதிலிங்கம் தந்தை பெயர்: காளியப்பன் புதியபழைய வீட்டு எண்: 101-A / NA வயது: 44 இனம்: ஆண்
199   FMS3679487 வாக்காளர் பெயர்: சின்னதம்பி தந்தை பெயர்: காளியப்பன் புதியபழைய வீட்டு எண்: 101-C / 26 வயது: 39 இனம்: ஆண்	200   FMS3679321 வாக்காளர் பெயர்: கோவிந்தம்மா கணவர் பெயர்: சின்னதம்பி புதியபழைய வீட்டு எண்: 101-C / 26 வயது: 39 இனம்: பெண்	201   FMS1374990 வாக்காளர் பெயர்: நடராஜன் தந்தை பெயர்: கூளப்பன் புதியபழைய வீட்டு எண்: 102 / 33 வயது: 67 இனம்: ஆண்
202   TN/14/074/0441053 வாக்காளர் பெயர்: ராஜம்மாள் கணவர் பெயர்: நடராஜன் புதியபழைய வீட்டு எண்: 102 / 33 வயது: 60 இனம்: பெண்	203   FMS3682523 வாக்காளர் பெயர்: திருப்பதி தந்தை பெயர்: நடராஜன் புதியபழைய வீட்டு எண்: 102 / 33 வயது: 38 இனம்: ஆண்	204   FMS3682507 வாக்காளர் பெயர்: புஷ்பா கணவர் பெயர்: திருப்பதி புதியபழைய வீட்டு எண்: 102 / 33 வயது: 31 இனம்: பெண்
205   FMS1373893 வாக்காளர் பெயர்: கிருஷ்ணன் தந்தை பெயர்: காளியப்பகவுண்டர் புதியபழைய வீட்டு எண்: 103 / 33-D வயது: 49 இனம்: ஆண்	206   FMS1376565 வாக்காளர் பெயர்: சாவித்திரி கணவர் பெயர்: கிருஷ்ணன் புதியபழைய வீட்டு எண்: 103 / 33D வயது: 44 இனம்: பெண்	207   FMS1379163 வாக்காளர் பெயர்: பழனி கணவர் பெயர்: கிருஷ்ணன் புதியபழைய வீட்டு எண்: 103 / 33D வயது: 40 இனம்: பெண்
208   FMS3682267 வாக்காளர் பெயர்: சுரேஷ்குமார் தந்தை பெயர்: கிருஷ்ணன் புதியபழைய வீட்டு எண்: 103 / 33D வயது: 34 இனம்: ஆண்	209   WYG1283787 வாக்காளர் பெயர்: துளசி தந்தை பெயர்: சுரேஷ்குமாார் புதியபழைய வீட்டு எண்: 103-2 / - வயது: 23 இனம்: பெண்	210   TN/14/074/0441845 வாக்காளர் பெயர்: முருகன் தந்தை பெயர்: நடராஜன் புதியபழைய வீட்டு எண்: 104 / NA வயது: 38 இனம்: ஆண்

54-வேப்பனஹள்ளி சட்டமன்ற தொகுதி

பாகம் எண் 123

வாக்காளர் பட்டியல் - 2017

தொடர்ச்சி...

பிரிவு: 1-உலகம் (வ.கி) பங்கிணப்பள்ளி (ஊ) பருவதி வார்டு 1, பின்கோடு : 635119

211   FMS3681061 வாக்காளர் பெயர்: முருகம்மா கணவர் பெயர்: முருகன் புதியபழைய வீட்டு எண்: 104 / NA வயது: 31 இனம்: பெண்	212   FMS3681632 வாக்காளர் பெயர்: சுப்ரமணி தந்தை பெயர்: காளியப்பன் புதியபழைய வீட்டு எண்: 105 / 3A வயது: 39 இனம்: ஆண்	213   FMS3680501 வாக்காளர் பெயர்: மயிலு கணவர் பெயர்: சுப்ரமணி புதியபழைய வீட்டு எண்: 105 / 34 வயது: 36 இனம்: பெண்
214   FMS1378694 வாக்காளர் பெயர்: குள்ளப்பன் தந்தை பெயர்: செவத்தப்பன் புதியபழைய வீட்டு எண்: 106 / 34B வயது: 65 இனம்: ஆண்	215   FMS1375310 வாக்காளர் பெயர்: சசிலா கணவர் பெயர்: குள்ளப்பன் புதியபழைய வீட்டு எண்: 106 / 34-B வயது: 60 இனம்: பெண்	216   FMS3682218 வாக்காளர் பெயர்: மனோகரன் தந்தை பெயர்: குள்ளப்பன் புதியபழைய வீட்டு எண்: 106 / 34-B வயது: 45 இனம்: ஆண்
217   FMS1376193 வாக்காளர் பெயர்: சிவலன் தந்தை பெயர்: குள்ளப்பன் புதியபழைய வீட்டு எண்: 106 / 34-B வயது: 40 இனம்: ஆண்	218   FMS3680840 வாக்காளர் பெயர்: முருகம்மாள் கணவர் பெயர்: சிவலன் புதியபழைய வீட்டு எண்: 106 / 34-B வயது: 37 இனம்: பெண்	219   FMS5748181 வாக்காளர் பெயர்: ஸ்ரீதேவி கணவர் பெயர்: சாந்தன் புதியபழைய வீட்டு எண்: 106 / 34-B வயது: 37 இனம்: பெண்
220   FMS3681095 வாக்காளர் பெயர்: முருகம்மா கணவர் பெயர்: மனோகரன் புதியபழைய வீட்டு எண்: 107 / NA வயது: 37 இனம்: பெண்	221   FMS3680386 வாக்காளர் பெயர்: முத்தன் தந்தை பெயர்: பைரப்பன் புதியபழைய வீட்டு எண்: 108 / 36 வயது: 62 இனம்: ஆண்	222   TN/14/074/0441443 வாக்காளர் பெயர்: ராணி கணவர் பெயர்: முத்தன் புதியபழைய வீட்டு எண்: 108 / 36 வயது: 50 இனம்: பெண்
223   TN/14/074/0441854 வாக்காளர் பெயர்: முனியப்பன் தந்தை பெயர்: வெங்கடராமன் புதியபழைய வீட்டு எண்: 108-A / NA வயது: 57 இனம்: ஆண்	224   TN/14/074/0441849 வாக்காளர் பெயர்: காளியம்மாள் கணவர் பெயர்: முனியப்பன் புதியபழைய வீட்டு எண்: 108-A / NA வயது: 51 இனம்: பெண்	225   FMS3680907 வாக்காளர் பெயர்: முனியம்மா கணவர் பெயர்: முனியப்பா புதியபழைய வீட்டு எண்: 108-A / NA வயது: 32 இனம்: பெண்
226   FMS3681368 வாக்காளர் பெயர்: கௌரப்பன் தந்தை பெயர்: முனியப்பன் புதியபழைய வீட்டு எண்: 108-A / NA வயது: 31 இனம்: ஆண்	227   TN/14/074/0441633 வாக்காளர் பெயர்: எல்லம்மாள் தந்தை பெயர்: பவுன்ராஜ் புதியபழைய வீட்டு எண்: 109 / 36 வயது: 62 இனம்: பெண்	228   FMS3680659 வாக்காளர் பெயர்: முருகன் தந்தை பெயர்: பவுன்ராஜ் புதியபழைய வீட்டு எண்: 109 / 36 வயது: 42 இனம்: ஆண்
229   FMS3679370 வாக்காளர் பெயர்: முனியம்மா கணவர் பெயர்: முருகன் புதியபழைய வீட்டு எண்: 109 / 36 வயது: 31 இனம்: பெண்	230   FMS1375690 வாக்காளர் பெயர்: சுகந்திரன் தந்தை பெயர்: சென்னப்பன் புதியபழைய வீட்டு எண்: 112 / 33 வயது: 62 இனம்: ஆண்	231   TN/14/074/0441135 வாக்காளர் பெயர்: முனியம்மா கணவர் பெயர்: சுகந்திரன் புதியபழைய வீட்டு எண்: 112 / 33 வயது: 47 இனம்: பெண்
232   FMS3680774 வாக்காளர் பெயர்: திருப்பதி தந்தை பெயர்: சுகந்திரன் புதியபழைய வீட்டு எண்: 112 / 33 வயது: 31 இனம்: ஆண்	233   FMS3680923 வாக்காளர் பெயர்: வெங்கடராமன் தந்தை பெயர்: மூக்கப்பன் புதியபழைய வீட்டு எண்: 114 / NA வயது: 62 இனம்: ஆண்	234   FMS3681434 வாக்காளர் பெயர்: கமலா கணவர் பெயர்: வெங்கடராமன் புதியபழைய வீட்டு எண்: 114 / NA வயது: 54 இனம்: பெண்
235   FMS3679818 வாக்காளர் பெயர்: கனேசன் தந்தை பெயர்: வெங்கடராமன் புதியபழைய வீட்டு எண்: 114 / NA வயது: 34 இனம்: ஆண்	236   FMS1379114 வாக்காளர் பெயர்: சின்னமுனியப்பன் தந்தை பெயர்: நரியப்பன் புதியபழைய வீட்டு எண்: 115 / NA வயது: 78 இனம்: ஆண்	237   FMS3681756 வாக்காளர் பெயர்: முனியம்மா கணவர் பெயர்: சின்னமுனியப்பன் புதியபழைய வீட்டு எண்: 115 / NA வயது: 52 இனம்: பெண்
238   FMS3681236 வாக்காளர் பெயர்: முருகன் தந்தை பெயர்: சின்னமுனியப்பன் புதியபழைய வீட்டு எண்: 115 / NA வயது: 31 இனம்: ஆண்	239   TN/14/074/0441325 வாக்காளர் பெயர்: செல்வம் தந்தை பெயர்: சென்னராயன் புதியபழைய வீட்டு எண்: 117 / 37B வயது: 40 இனம்: ஆண்	240   FMS3680857 வாக்காளர் பெயர்: வள்ளி கணவர் பெயர்: செல்வம் புதியபழைய வீட்டு எண்: 117 / 37-B வயது: 37 இனம்: பெண்

54-வேப்பனஹள்ளி சட்டமன்ற தொகுதி

பாகம் எண் 123

வாக்காளர் பட்டியல் - 2017

தொடர்ச்சி...

பிரிவு: 1-உலகம் (வ.கி) பங்கிண்பள்ளி (ஊ) பருவதி வார்டு 1, பின்கோடு : 635119

241   FMS5748207 வாக்காளர் பெயர்: சீத்தம்மாள் கணவர் பெயர்: திம்மப்பா புதியபழைய வீட்டு எண்: 118 / 40 வயது: 82 இனம்: பெண்	242   FMS1379106 வாக்காளர் பெயர்: ராஜப்பன் தந்தை பெயர்: சீத்தம்மாள் புதியபழைய வீட்டு எண்: 118 / 40 வயது: 68 இனம்: ஆண்	243   FMS3681293 வாக்காளர் பெயர்: லட்சுமி கணவர் பெயர்: ராஜப்பன் புதியபழைய வீட்டு எண்: 118 / 40 வயது: 47 இனம்: பெண்
244   FMS1376714 வாக்காளர் பெயர்: ராமசாமி தந்தை பெயர்: மண்ணப்பா புதியபழைய வீட்டு எண்: 119 / 40-B வயது: 67 இனம்: ஆண்	245   TN/14/074/0441034 வாக்காளர் பெயர்: முனியம்மா கணவர் பெயர்: ராமசாமி புதியபழைய வீட்டு எண்: 119 / 40B வயது: 47 இனம்: பெண்	246   FMS5748215 வாக்காளர் பெயர்: ராமசாமி தந்தை பெயர்: ராமசாமி புதியபழைய வீட்டு எண்: 119 / 40B வயது: 34 இனம்: ஆண்
247   FMS1888551 வாக்காளர் பெயர்: மணி தந்தை பெயர்: கோவிந்தன் புதியபழைய வீட்டு எண்: 119-A / NA வயது: 46 இனம்: ஆண்	248   TN/14/074/0441625 வாக்காளர் பெயர்: சக்தி கணவர் பெயர்: மணி புதியபழைய வீட்டு எண்: 119-A / NA வயது: 44 இனம்: பெண்	249   FMS3680162 வாக்காளர் பெயர்: விஸ்வநாதன் தந்தை பெயர்: மணி புதியபழைய வீட்டு எண்: 119-A / NA வயது: 31 இனம்: ஆண்
250   FMS1379189 வாக்காளர் பெயர்: குண்டன் தந்தை பெயர்: காவேரி புதியபழைய வீட்டு எண்: 121 / 57-1 வயது: 54 இனம்: ஆண்	251   TN/14/074/0441457 வாக்காளர் பெயர்: ராஜேஸ்வரி கணவர் பெயர்: குண்டன் புதியபழைய வீட்டு எண்: 121 / 57-1 வயது: 50 இனம்: பெண்	252   FMS5748223 வாக்காளர் பெயர்: சென்னம்மாள் கணவர் பெயர்: வெங்கடசாமி புதியபழைய வீட்டு எண்: 122 / 57 வயது: 72 இனம்: பெண்
253   TN/14/074/0441766 வாக்காளர் பெயர்: வெங்கட்டம்மாள் கணவர் பெயர்: பவுண்ராஜ் புதியபழைய வீட்டு எண்: 122 / 57 வயது: 51 இனம்: பெண்	254   TN/14/074/0441592 வாக்காளர் பெயர்: காசி தந்தை பெயர்: பெருமாள் புதியபழைய வீட்டு எண்: 123 / 39 வயது: 63 இனம்: ஆண்	255   FMS1375757 வாக்காளர் பெயர்: கமலா கணவர் பெயர்: காசி புதியபழைய வீட்டு எண்: 123 / 39 வயது: 55 இனம்: பெண்
256   FMS3680808 வாக்காளர் பெயர்: லைலா தந்தை பெயர்: காசி புதியபழைய வீட்டு எண்: 123 / 39 வயது: 30 இனம்: பெண்	257   TN/14/074/0441395 வாக்காளர் பெயர்: பெரும்மா கணவர் பெயர்: சென்னப்பன் புதியபழைய வீட்டு எண்: 124 / 33 வயது: 92 இனம்: பெண்	258   FMS1372564 வாக்காளர் பெயர்: முனியப்பன் தந்தை பெயர்: முனுசாமி புதியபழைய வீட்டு எண்: 125 / 33 வயது: 55 இனம்: ஆண்
259   FMS1375732 வாக்காளர் பெயர்: விஜயா கணவர் பெயர்: முனியப்பன் புதியபழைய வீட்டு எண்: 125 / 33 வயது: 51 இனம்: பெண்	260   FMS1374834 வாக்காளர் பெயர்: காளியப்பன் தந்தை பெயர்: காவேரி புதியபழைய வீட்டு எண்: 126 / 47 வயது: 62 இனம்: ஆண்	261   FMS1375518 வாக்காளர் பெயர்: லட்சுமி கணவர் பெயர்: காளியப்பன் புதியபழைய வீட்டு எண்: 126 / 47 வயது: 47 இனம்: பெண்
262   TN/14/074/0441653 வாக்காளர் பெயர்: சென்னம்மாள் கணவர் பெயர்: காவேரி புதியபழைய வீட்டு எண்: 128 / 40 வயது: 85 இனம்: பெண்	263   TN/14/074/0441059 வாக்காளர் பெயர்: பெருமாள் தந்தை பெயர்: காவேரி புதியபழைய வீட்டு எண்: 128 / 40 வயது: 43 இனம்: ஆண்	264   FMS1375716 வாக்காளர் பெயர்: தூருவாசன் தந்தை பெயர்: காவேரி புதியபழைய வீட்டு எண்: 129 / 31 வயது: 62 இனம்: ஆண்
265   TN/14/074/0441532 வாக்காளர் பெயர்: கோவிந்தம்மாள் கணவர் பெயர்: தூருவாசன் புதியபழைய வீட்டு எண்: 129 / 31 வயது: 52 இனம்: பெண்	266   FMS1372788 வாக்காளர் பெயர்: பாஞ்சாலி கணவர் பெயர்: லஷ்மணன் புதியபழைய வீட்டு எண்: 131 / 30 வயது: 58 இனம்: பெண்	267   FMS5748231 வாக்காளர் பெயர்: வடுகி கணவர் பெயர்: தலகொண்டன் புதியபழைய வீட்டு எண்: 132 / 30 வயது: 74 இனம்: பெண்
268   FMS3681103 வாக்காளர் பெயர்: லஷ்மணன் தந்தை பெயர்: தலகொண்டன் புதியபழைய வீட்டு எண்: 132 / 30 வயது: 39 இனம்: ஆண்	269   FMS3679339 வாக்காளர் பெயர்: சரோஜா கணவர் பெயர்: லஷ்மணன் புதியபழைய வீட்டு எண்: 132 / 30 வயது: 35 இனம்: பெண்	270   FMS5748249 வாக்காளர் பெயர்: முனுசாமி தந்தை பெயர்: சாந்தப்பா புதியபழைய வீட்டு எண்: 132-A / 48A வயது: 64 இனம்: ஆண்

54-வேப்பனஹள்ளி சட்டமன்ற தொகுதி

பாகம் எண் 123

வாக்காளர் பட்டியல் - 2017

தொடர்ச்சி...

பிரிவு: 1-உலகம் (வ.கி) பங்கிண்பள்ளி (ஊ) பருவதி வார்டு 1, பின்கோடு : 635119

271   TN/14/074/0441773 வாக்காளர் பெயர்: பானுமதி கணவர் பெயர்: முனுசாமி புதியபழைய வீட்டு எண்: 132-A/48A வயது: 54 இனம்: பெண்	272   FMS5748256 வாக்காளர் பெயர்: கோவிந்தராஜ் தந்தை பெயர்: முனுசாமி புதியபழைய வீட்டு எண்: 132-A/48-A வயது: 33 இனம்: ஆண்	273   TN/14/074/0441435 வாக்காளர் பெயர்: பெருமாள் தந்தை பெயர்: தலகுண்டன் புதியபழைய வீட்டு எண்: 133/NA வயது: 61 இனம்: ஆண்
274   FMS1372531 வாக்காளர் பெயர்: சின்னம்மாள் கணவர் பெயர்: பெருமாள் புதியபழைய வீட்டு எண்: 133/NA வயது: 58 இனம்: பெண்	275   FMS3682788 வாக்காளர் பெயர்: முனியப்பன் கணவர் பெயர்: பெருமாள் புதியபழைய வீட்டு எண்: 133/NA வயது: 32 இனம்: பெண்	276   FMS3681426 வாக்காளர் பெயர்: வேலு தந்தை பெயர்: பெருமாள் புதியபழைய வீட்டு எண்: 133/NA வயது: 31 இனம்: ஆண்
277   FMS1375039 வாக்காளர் பெயர்: குள்ளப்பன் தந்தை பெயர்: சாந்தப்பன் புதியபழைய வீட்டு எண்: 134/31 வயது: 78 இனம்: ஆண்	278   FMS5411301 வாக்காளர் பெயர்: முருகேசன் தந்தை பெயர்: குள்ளப்பன் புதியபழைய வீட்டு எண்: 134/31 வயது: 31 இனம்: ஆண்	279   FMS3682481 வாக்காளர் பெயர்: முத்து தந்தை பெயர்: படாஜி புதியபழைய வீட்டு எண்: 136/27 வயது: 42 இனம்: ஆண்
280   FMS3679800 வாக்காளர் பெயர்: எல்லம்மா கணவர் பெயர்: முத்து புதியபழைய வீட்டு எண்: 136/27 வயது: 39 இனம்: பெண்	281   TN/14/074/0441610 வாக்காளர் பெயர்: குள்ளப்பன் தந்தை பெயர்: படாஜி புதியபழைய வீட்டு எண்: 137/27-A வயது: 46 இனம்: ஆண்	282   FMS1378009 வாக்காளர் பெயர்: கோவிந்தம்மாள் கணவர் பெயர்: குள்ளப்பா புதியபழைய வீட்டு எண்: 137/27-A வயது: 42 இனம்: பெண்
283   FMS5748280 வாக்காளர் பெயர்: படாஜி தந்தை பெயர்: முனுசாமி புதியபழைய வீட்டு எண்: 138/NA வயது: 82 இனம்: ஆண்	284   FMS1379759 வாக்காளர் பெயர்: குப்பம்மாள் கணவர் பெயர்: படாஜி புதியபழைய வீட்டு எண்: 138/NA வயது: 72 இனம்: பெண்	285   FMS5748264 வாக்காளர் பெயர்: சந்திரன் தந்தை பெயர்: படாஜி புதியபழைய வீட்டு எண்: 138/NA வயது: 48 இனம்: ஆண்
286   FMS5748272 வாக்காளர் பெயர்: பெரியம்மா கணவர் பெயர்: சந்திரன் புதியபழைய வீட்டு எண்: 138/NA வயது: 41 இனம்: பெண்	287   FMS1375765 வாக்காளர் பெயர்: பெருமக்காள் கணவர் பெயர்: திருப்பதி புதியபழைய வீட்டு எண்: 138-A/NA வயது: 59 இனம்: பெண்	288   FMS3680782 வாக்காளர் பெயர்: வெங்கட்டப்பன் தந்தை பெயர்: திருப்பதி புதியபழைய வீட்டு எண்: 138-A/NA வயது: 34 இனம்: ஆண்
289   TN/14/074/0441626 வாக்காளர் பெயர்: சிப்பாய்பெருமாள் தந்தை பெயர்: லஷ்மணன் புதியபழைய வீட்டு எண்: 139/57 வயது: 69 இனம்: ஆண்	290   FMS1379544 வாக்காளர் பெயர்: ஆம்பூர் தந்தை பெயர்: வெங்கடப்பன் புதியபழைய வீட்டு எண்: 140/57 வயது: 66 இனம்: ஆண்	291   FMS1377241 வாக்காளர் பெயர்: முனியப்பன் தந்தை பெயர்: வெங்கடப்பன் புதியபழைய வீட்டு எண்: 141/57 வயது: 58 இனம்: ஆண்
292   FMS1376557 வாக்காளர் பெயர்: கலா கணவர் பெயர்: முனியப்பன் புதியபழைய வீட்டு எண்: 141/57 வயது: 51 இனம்: பெண்	293   FMS3679446 வாக்காளர் பெயர்: ஆம்பூர் தந்தை பெயர்: முனியப்பன் புதியபழைய வீட்டு எண்: 141/57 வயது: 34 இனம்: ஆண்	294   WYG0730549 வாக்காளர் பெயர்: சென்னம்மாள் கணவர் பெயர்: ஆம்பூர் புதியபழைய வீட்டு எண்: 141/57 வயது: 26 இனம்: பெண்
295   FMS3681616 வாக்காளர் பெயர்: வெங்கடேஷ் தந்தை பெயர்: காவேரி புதியபழைய வீட்டு எண்: 142/57-B வயது: 47 இனம்: ஆண்	296   FMS3680519 வாக்காளர் பெயர்: கனகா கணவர் பெயர்: வெங்கடேஷ் புதியபழைய வீட்டு எண்: 142/57-B வயது: 38 இனம்: பெண்	297   FMS3679776 வாக்காளர் பெயர்: முனியப்பன் தந்தை பெயர்: காவேரி புதியபழைய வீட்டு எண்: 143/57 வயது: 61 இனம்: ஆண்
298   FMS1379239 வாக்காளர் பெயர்: அம்பிகா கணவர் பெயர்: முனியப்பன் புதியபழைய வீட்டு எண்: 143/57 வயது: 53 இனம்: பெண்	299   TN/14/074/0441235 வாக்காளர் பெயர்: காவேரி தந்தை பெயர்: தோன்றி புதியபழைய வீட்டு எண்: 144/57 வயது: 66 இனம்: ஆண்	300   TN/14/074/0441468 வாக்காளர் பெயர்: குள்ளம்மாள் கணவர் பெயர்: காவேரி புதியபழைய வீட்டு எண்: 144/57 வயது: 56 இனம்: பெண்

54-வேப்பனஹள்ளி சட்டமன்ற தொகுதி

பாகம் எண் 123

வாக்காளர் பட்டியல் - 2017

தொடர்ச்சி...

பிரிவு: 1-உலகம் (வ.கி) பங்கிணப்பள்ளி (ஊ) பருவதி வார்டு 1, பின்கோடு : 635119

301   FMS1373810 வாக்காளர் பெயர்: முருகேசன் தந்தை பெயர்: பெருமாள் புதியபழைய வீட்டு எண்: 145 / 57 வயது: 43 இனம்: ஆண்	302   FMS3680493 வாக்காளர் பெயர்: மல்லிகா கணவர் பெயர்: முருகேசன் புதியபழைய வீட்டு எண்: 145 / 57 வயது: 37 இனம்: பெண்	303   FMS3680949 வாக்காளர் பெயர்: காளியப்பன் தந்தை பெயர்: காளியப்பன் புதியபழைய வீட்டு எண்: 147 / NA வயது: 42 இனம்: ஆண்
304   FMS3680998 வாக்காளர் பெயர்: சசிலா கணவர் பெயர்: காளியப்பன் புதியபழைய வீட்டு எண்: 147 / NA வயது: 32 இனம்: பெண்	305   FMS1379494 வாக்காளர் பெயர்: ஹரி தந்தை பெயர்: பவுணராஜ் புதியபழைய வீட்டு எண்: 148 / NA வயது: 45 இனம்: ஆண்	306   FMS1375302 வாக்காளர் பெயர்: நீலா கணவர் பெயர்: ஹரி புதியபழைய வீட்டு எண்: 148 / NA வயது: 42 இனம்: பெண்
307   TN/14/074/0441643 வாக்காளர் பெயர்: கிருஷ்ணம்மாள் கணவர் பெயர்: சுப்பிரமணி புதியபழைய வீட்டு எண்: 149 / 39 வயது: 42 இனம்: பெண்	308   FMS3681418 வாக்காளர் பெயர்: சாலி கணவர் பெயர்: சின்னராஜ் புதியபழைய வீட்டு எண்: 150 / 41 வயது: 46 இனம்: பெண்	309   WYG0115691 வாக்காளர் பெயர்: ரகுபதி தந்தை பெயர்: சின்னராஜ் புதியபழைய வீட்டு எண்: 150-41 / NA வயது: 27 இனம்: ஆண்
310   FMS1374842 வாக்காளர் பெயர்: பொன்முடி தந்தை பெயர்: இராமசாமி புதியபழைய வீட்டு எண்: 152 / NA வயது: 51 இனம்: ஆண்	311   FMS1375328 வாக்காளர் பெயர்: பாஞ்சாலி கணவர் பெயர்: பொன்முடி புதியபழைய வீட்டு எண்: 152 / NA வயது: 48 இனம்: பெண்	312   FMS3680170 வாக்காளர் பெயர்: முனியப்பன் தந்தை பெயர்: காளியப்பன் புதியபழைய வீட்டு எண்: 152-A / NA வயது: 34 இனம்: ஆண்
313   FMS3681731 வாக்காளர் பெயர்: ராஜம்மாள் கணவர் பெயர்: முனியப்பன் புதியபழைய வீட்டு எண்: 152-A / NA வயது: 31 இனம்: பெண்	314   FMS3681749 வாக்காளர் பெயர்: சின்னப்பாப்பா கணவர் பெயர்: தங்கவேல் புதியபழைய வீட்டு எண்: 153 / NA வயது: 52 இனம்: பெண்	315   FMS1377258 வாக்காளர் பெயர்: விஸ்வநாதன் தந்தை பெயர்: பெரியண்ணன் புதியபழைய வீட்டு எண்: 155 / NA வயது: 43 இனம்: ஆண்
316   FMS3678992 வாக்காளர் பெயர்: லட்சுமி கணவர் பெயர்: விஸ்வநாதன் புதியபழைய வீட்டு எண்: 155 / NA வயது: 37 இனம்: பெண்	317   FMS1378702 வாக்காளர் பெயர்: பூபதி தந்தை பெயர்: பெரியண்ணன் புதியபழைய வீட்டு எண்: 156 / NA வயது: 51 இனம்: ஆண்	318   FMS3682333 வாக்காளர் பெயர்: சென்னம்மாள் கணவர் பெயர்: பூபதி புதியபழைய வீட்டு எண்: 156 / NA வயது: 37 இனம்: பெண்
319   FMS3679313 வாக்காளர் பெயர்: முனியம்மாள் கணவர் பெயர்: செல்வம் புதியபழைய வீட்டு எண்: 157 / NA வயது: 40 இனம்: பெண்	320   FMS3679883 வாக்காளர் பெயர்: கோவிந்தம்மாள் கணவர் பெயர்: காளியப்பன் புதியபழைய வீட்டு எண்: 158 / NA வயது: 69 இனம்: பெண்	321   FMS3679511 வாக்காளர் பெயர்: சேகர் தந்தை பெயர்: காளியப்பன் புதியபழைய வீட்டு எண்: 158-1 / NA வயது: 34 இனம்: ஆண்
322   FMS3679115 வாக்காளர் பெயர்: ராஜேஸ்வரி கணவர் பெயர்: சேகர் புதியபழைய வீட்டு எண்: 158-1 / NA வயது: 31 இனம்: பெண்	323   WYG0730531 வாக்காளர் பெயர்: ரெஜினா தாய் பெயர்: கோவிந்தம்மா புதியபழைய வீட்டு எண்: 158-1 / - வயது: 30 இனம்: பெண்	324   TN/14/074/0441699 வாக்காளர் பெயர்: சின்னகோவிந்தன் தந்தை பெயர்: வெங்கடசாமி புதியபழைய வீட்டு எண்: 160 / NA வயது: 72 இனம்: ஆண்
325   TN/14/074/0441642 வாக்காளர் பெயர்: கண்ணம்மா கணவர் பெயர்: சின்னகோவிந்தன் புதியபழைய வீட்டு எண்: 160 / NA வயது: 57 இனம்: பெண்	326   FMS3682580 வாக்காளர் பெயர்: மஞ்சளா கணவர் பெயர்: சேட்டு புதியபழைய வீட்டு எண்: 160 / NA வயது: 37 இனம்: பெண்	327   FMS3682697 வாக்காளர் பெயர்: ஆம்பூர் தந்தை பெயர்: சின்னகோவிந்தன் புதியபழைய வீட்டு எண்: 160 / NA வயது: 34 இனம்: ஆண்
328   FMS1377795 வாக்காளர் பெயர்: மாறி கணவர் பெயர்: கோவிந்தன் புதியபழைய வீட்டு எண்: 161 / 48 வயது: 52 இனம்: பெண்	329   FMS5748330 வாக்காளர் பெயர்: முனியம்மாள் கணவர் பெயர்: மண்ணப்பா புதியபழைய வீட்டு எண்: 162-A / 53 வயது: 72 இனம்: பெண்	330   FMS3681350 வாக்காளர் பெயர்: முருகம்மாள் கணவர் பெயர்: துரை புதியபழைய வீட்டு எண்: 162-A / 53 வயது: 35 இனம்: பெண்

54-வேப்பனஹள்ளி சட்டமன்ற தொகுதி

பாகம் எண் 123

வாக்காளர் பட்டியல் - 2017

தொடர்ச்சி...

பிரிவு: 1-உலகம் (வ.கி) பங்கிண்பள்ளி (ஊ) பருவதி வார்டு 1, பின்கோடு : 635119

331   FMS3679438 வாக்காளர் பெயர்: மணி தந்தை பெயர்: மண்ணப்பா புதியபழைய வீட்டு எண்: 162-B / 53 வயது: 57 இனம்: ஆண்	332   TN/14/074/0441479 வாக்காளர் பெயர்: சின்னப்பா கணவர் பெயர்: மணி புதியபழைய வீட்டு எண்: 162-B / 53 வயது: 53 இனம்: பெண்	333   FMS1379734 வாக்காளர் பெயர்: பெருமாள் தந்தை பெயர்: முனுசாமி புதியபழைய வீட்டு எண்: 163 / 30 வயது: 64 இனம்: ஆண்
334   FMS1379338 வாக்காளர் பெயர்: பெருமக்காள் கணவர் பெயர்: பெருமாள் புதியபழைய வீட்டு எண்: 163 / 30 வயது: 61 இனம்: பெண்	335   FMS1374610 வாக்காளர் பெயர்: நாகராஜ் தந்தை பெயர்: காவேரி புதியபழைய வீட்டு எண்: 163-A / 58 வயது: 40 இனம்: ஆண்	336   FMS1374917 வாக்காளர் பெயர்: நீலா கணவர் பெயர்: நாகராஜ் புதியபழைய வீட்டு எண்: 163-A / 58 வயது: 34 இனம்: பெண்
337   TN/14/074/0441534 வாக்காளர் பெயர்: முனியம்மாள் கணவர் பெயர்: காவேரி புதியபழைய வீட்டு எண்: 163-B / NA வயது: 54 இனம்: பெண்	338   FMS1375252 வாக்காளர் பெயர்: பெரியண்ணன் தந்தை பெயர்: காவேரியப்பா புதியபழைய வீட்டு எண்: 164 / 55 வயது: 78 இனம்: ஆண்	339   FMS1377811 வாக்காளர் பெயர்: பெருமக்காள் கணவர் பெயர்: பெரியண்ணன் புதியபழைய வீட்டு எண்: 164 / 55 வயது: 70 இனம்: பெண்
340   FMS3680790 வாக்காளர் பெயர்: முனியம்மா தந்தை பெயர்: பெரியண்ணன் புதியபழைய வீட்டு எண்: 164 / 55 வயது: 35 இனம்: பெண்	341   FMS5414164 வாக்காளர் பெயர்: காவேரி தந்தை பெயர்: பெரியண்ணன் புதியபழைய வீட்டு எண்: 164 / 55 வயது: 33 இனம்: ஆண்	342   FMS3679412 வாக்காளர் பெயர்: சண்முகம் தந்தை பெயர்: பெரியண்ணன் புதியபழைய வீட்டு எண்: 164-A / NA வயது: 38 இனம்: ஆண்
343   FMS3679636 வாக்காளர் பெயர்: செல்வி கணவர் பெயர்: சண்முகம் புதியபழைய வீட்டு எண்: 164-A / NA வயது: 33 இனம்: பெண்	344   TN/14/074/0441804 வாக்காளர் பெயர்: மாரியப்பன் தந்தை பெயர்: காவேரி புதியபழைய வீட்டு எண்: 165 / 56 வயது: 66 இனம்: ஆண்	345   TN/14/074/0441459 வாக்காளர் பெயர்: ராஜம்மாள் கணவர் பெயர்: மாரியப்பன் புதியபழைய வீட்டு எண்: 165 / 56 வயது: 56 இனம்: பெண்
346   FMS3681608 வாக்காளர் பெயர்: சுரேஷ் தந்தை பெயர்: மாரியப்பன் புதியபழைய வீட்டு எண்: 165 / 56 வயது: 36 இனம்: ஆண்	347   FMS3682028 வாக்காளர் பெயர்: வடுகம்மாள் கணவர் பெயர்: சுரேஷ் புதியபழைய வீட்டு எண்: 165 / 56 வயது: 31 இனம்: பெண்	348   FMS3680261 வாக்காளர் பெயர்: இரமேஷ் தந்தை பெயர்: மாரியப்பன் புதியபழைய வீட்டு எண்: 165-A / NA வயது: 42 இனம்: ஆண்
349   FMS3681228 வாக்காளர் பெயர்: சிவப்பிரகாஷ் தந்தை பெயர்: மாரியப்பன் புதியபழைய வீட்டு எண்: 165-A / 56 வயது: 34 இனம்: ஆண்	350   FMS3681392 வாக்காளர் பெயர்: சாலி கணவர் பெயர்: சிவப்பிரகாஷ் புதியபழைய வீட்டு எண்: 165-A / 56 வயது: 32 இனம்: பெண்	351   FMS3680253 வாக்காளர் பெயர்: இந்திரா கணவர் பெயர்: இரமேஷ் புதியபழைய வீட்டு எண்: 165-B / NA வயது: 37 இனம்: பெண்
352   FMS3681665 வாக்காளர் பெயர்: முனுசாமி தந்தை பெயர்: காவேரி புதியபழைய வீட்டு எண்: 166 / 57 வயது: 49 இனம்: ஆண்	353   TN/14/074/0441467 வாக்காளர் பெயர்: செவத்தா கணவர் பெயர்: முனுசாமி புதியபழைய வீட்டு எண்: 166 / 57 வயது: 46 இனம்: பெண்	354   FMS3682200 வாக்காளர் பெயர்: நீலம்மாள் கணவர் பெயர்: யுவராஜ் புதியபழைய வீட்டு எண்: 167 / 54-A வயது: 57 இனம்: பெண்
355   FMS3679560 வாக்காளர் பெயர்: பெரியவதனவாடி தந்தை பெயர்: யுவராஜ் புதியபழைய வீட்டு எண்: 167 / 54-A வயது: 32 இனம்: ஆண்	356   WYG1087618 வாக்காளர் பெயர்: சின்னதுரை தாய் பெயர்: நீலம்மாள் புதியபழைய வீட்டு எண்: 167 / - வயது: 21 இனம்: ஆண்	357   WYG1087675 வாக்காளர் பெயர்: ரம்யா கணவர் பெயர்: பெரியவதனவாடி புதியபழைய வீட்டு எண்: 167 / - வயது: 20 இனம்: பெண்
358   TN/14/074/0441132 வாக்காளர் பெயர்: வெங்கட்டம்மா கணவர் பெயர்: ராஜ்கான் புதியபழைய வீட்டு எண்: 168 / NA வயது: 82 இனம்: பெண்	359   FMS3680055 வாக்காளர் பெயர்: சின்னபிள்ளை தந்தை பெயர்: ராஜ்கான் புதியபழைய வீட்டு எண்: 168 / NA வயது: 37 இனம்: ஆண்	360   FMS3679701 வாக்காளர் பெயர்: சென்னப்பன் தந்தை பெயர்: ராஜ்கான் புதியபழைய வீட்டு எண்: 168-A / NA வயது: 47 இனம்: ஆண்

54-வேப்பனஹள்ளி சட்டமன்ற தொகுதி

பாகம் எண் 123

வாக்காளர் பட்டியல் - 2017

தொடர்ச்சி...

பிரிவு: 1-உலகம் (வ.கி) பங்கிண்பள்ளி (ஊ) பருவதி வார்டு 1, பின்கோடு : 635119

361	FMS3679602 வாக்காளர் பெயர்: செல்வி கணவர் பெயர்: சென்னப்பன் புதியபழைய வீட்டு எண்: 168-A / NA வயது: 32 இனம்: பெண்	362	TN/14/074/0441568 வாக்காளர் பெயர்: கண்ணப்பன் தந்தை பெயர்: படாஜி புதியபழைய வீட்டு எண்: 169 / NA வயது: 42 இனம்: ஆண்	363	FMS1377944 வாக்காளர் பெயர்: லட்சுமி கணவர் பெயர்: கண்ணன் புதியபழைய வீட்டு எண்: 169 / NA வயது: 40 இனம்: பெண்
364	FMS3680485 வாக்காளர் பெயர்: முனியம்மா கணவர் பெயர்: பழநி புதியபழைய வீட்டு எண்: 170 / 53-B வயது: 39 இனம்: பெண்	365	FMS3682663 வாக்காளர் பெயர்: முனியப்பன் தந்தை பெயர்: நெளியன் புதியபழைய வீட்டு எண்: 171 / 57-K வயது: 87 இனம்: ஆண்	366	FMS3682796 வாக்காளர் பெயர்: பொட்டியம்மா கணவர் பெயர்: முனியப்பன் புதியபழைய வீட்டு எண்: 171 / 57 வயது: 59 இனம்: பெண்
367	FMS3680568 வாக்காளர் பெயர்: முனியப்பா தந்தை பெயர்: முனியப்பன் புதியபழைய வீட்டு எண்: 172 / 57K வயது: 31 இனம்: ஆண்	368	TN/14/074/0441502 வாக்காளர் பெயர்: முனுசாமி தந்தை பெயர்: செவத்தப்பன் புதியபழைய வீட்டு எண்: 173 / NA வயது: 69 இனம்: ஆண்	369	TN/14/074/0441491 வாக்காளர் பெயர்: முனியம்மாள் கணவர் பெயர்: முனுசாமி புதியபழைய வீட்டு எண்: 173 / NA வயது: 65 இனம்: பெண்
370	TN/14/074/0441564 வாக்காளர் பெயர்: வேடியப்பன் தந்தை பெயர்: முனுசாமி புதியபழைய வீட்டு எண்: 173 / NA வயது: 46 இனம்: ஆண்	371	TN/14/074/0441694 வாக்காளர் பெயர்: பெருமாள் தந்தை பெயர்: கோன்றி புதியபழைய வீட்டு எண்: 173-1 / NA வயது: 68 இனம்: ஆண்	372	FMS1374073 வாக்காளர் பெயர்: கோவிந்தம்மாள் கணவர் பெயர்: பெருமாள் புதியபழைய வீட்டு எண்: 173-1 / NA வயது: 63 இனம்: பெண்
373	FMS3681137 வாக்காளர் பெயர்: திருமலன் தந்தை பெயர்: சென்னராயன் புதியபழைய வீட்டு எண்: 174 / 62C வயது: 65 இனம்: ஆண்	374	FMS3682085 வாக்காளர் பெயர்: தூர்வாசம்மா கணவர் பெயர்: திருமலன் புதியபழைய வீட்டு எண்: 174 / 62C வயது: 57 இனம்: பெண்	375	FMS3680766 வாக்காளர் பெயர்: சின்னதம்பி தந்தை பெயர்: திருமலன் புதியபழைய வீட்டு எண்: 174 / 62C வயது: 37 இனம்: ஆண்
376	FMS3680246 வாக்காளர் பெயர்: இந்திராணி கணவர் பெயர்: சின்னதம்பி புதியபழைய வீட்டு எண்: 174 / 62C வயது: 32 இனம்: பெண்	377	TN/14/074/0441485 வாக்காளர் பெயர்: குப்பம்மாள் தந்தை பெயர்: செந்தன் புதியபழைய வீட்டு எண்: 175 / NA வயது: 82 இனம்: பெண்	378	FMS5748355 வாக்காளர் பெயர்: சந்திரன் தந்தை பெயர்: செந்தன் புதியபழைய வீட்டு எண்: 175 / NA வயது: 54 இனம்: ஆண்
379	FMS3679594 வாக்காளர் பெயர்: கிருஷ்ணன் தந்தை பெயர்: சந்திரன் புதியபழைய வீட்டு எண்: 175 / NA வயது: 32 இனம்: ஆண்	380	TN/14/074/0441700 வாக்காளர் பெயர்: கிருஷ்ணன் தந்தை பெயர்: சூளப்பன் புதியபழைய வீட்டு எண்: 176 / 62B வயது: 45 இனம்: ஆண்	381	TN/14/074/0441663 வாக்காளர் பெயர்: லட்சுமி கணவர் பெயர்: கிருஷ்ணன் புதியபழைய வீட்டு எண்: 176 / 62B வயது: 42 இனம்: பெண்
382	TN/14/074/0441847 வாக்காளர் பெயர்: மாதூ தந்தை பெயர்: நடராஜ் புதியபழைய வீட்டு எண்: 177 / 62 வயது: 39 இனம்: பெண்	383	TN/14/074/0441850 வாக்காளர் பெயர்: முனியப்பன் தந்தை பெயர்: திருப்பதி புதியபழைய வீட்டு எண்: 178 / 62 வயது: 58 இனம்: ஆண்	384	FMS3682648 வாக்காளர் பெயர்: கௌரம்மா கணவர் பெயர்: மாணிக்கம் புதியபழைய வீட்டு எண்: 178-A / 62 வயது: 32 இனம்: பெண்
385	FMS3679719 வாக்காளர் பெயர்: மாணிக்கம் தந்தை பெயர்: மல்லன் புதியபழைய வீட்டு எண்: 178A / 62 வயது: 38 இனம்: ஆண்	386	TN/14/074/0441855 வாக்காளர் பெயர்: சென்னப்பன் தந்தை பெயர்: திருப்பதி புதியபழைய வீட்டு எண்: 179 / 62 வயது: 50 இனம்: ஆண்	387	TN/14/074/0441856 வாக்காளர் பெயர்: ஜெயம்மா கணவர் பெயர்: சென்னப்பன் புதியபழைய வீட்டு எண்: 179 / 62 வயது: 48 இனம்: பெண்
388	TN/14/074/0441851 வாக்காளர் பெயர்: அனுமி கணவர் பெயர்: திருப்பதி புதியபழைய வீட்டு எண்: 179-A / NA வயது: 81 இனம்: பெண்	389	TN/14/074/0441852 வாக்காளர் பெயர்: ராஜம்மாள் தந்தை பெயர்: திருப்பதி புதியபழைய வீட்டு எண்: 179-A / NA வயது: 68 இனம்: பெண்	390	TN/14/074/0441745 வாக்காளர் பெயர்: காளியப்பன் தந்தை பெயர்: காவேரி புதியபழைய வீட்டு எண்: 181 / NA வயது: 57 இனம்: ஆண்

54-வேப்பனஹள்ளி சட்டமன்ற தொகுதி

பாகம் எண் 123

வாக்காளர் பட்டியல் - 2017

பிரிவு: 1-உலகம் (வ.கி) பங்கிணப்பள்ளி (ஊ) பருவதி வார்டு 1, பின்கோடு : 635119

391   TN/14/074/0441131 வாக்காளர் பெயர்: சந்திரா கணவர் பெயர்: காளியப்பன் புதிய/பழைய வீட்டு எண்: 181 / NA வயது: 40 இனம்: பெண்	392   WYG1324672 வாக்காளர் பெயர்: சக்தி தந்தை பெயர்: காளியப்பன் புதிய/பழைய வீட்டு எண்: 181-1 / - வயது: 20 இனம்: பெண்	393   FMS1378686 வாக்காளர் பெயர்: சுப்ரமணி தந்தை பெயர்: காவேரி புதிய/பழைய வீட்டு எண்: 182 / NA வயது: 54 இனம்: ஆண்
394   FMS3681640 வாக்காளர் பெயர்: ராஜம்மாள் கணவர் பெயர்: சுப்ரமணி புதிய/பழைய வீட்டு எண்: 182 / NA வயது: 37 இனம்: பெண்	395   FMS5748363 வாக்காளர் பெயர்: பெருமாள் தந்தை பெயர்: காவேரி புதிய/பழைய வீட்டு எண்: 184 / 58A வயது: 52 இனம்: ஆண்	396   TN/14/074/0441048 வாக்காளர் பெயர்: சின்னப்பா கணவர் பெயர்: பெருமாள் புதிய/பழைய வீட்டு எண்: 184 / 58A வயது: 44 இனம்: பெண்
397   FMS3681210 வாக்காளர் பெயர்: மாது தந்தை பெயர்: பெருமாள் புதிய/பழைய வீட்டு எண்: 184 / 58A வயது: 30 இனம்: ஆண்	398   TN/14/074/0441042 வாக்காளர் பெயர்: வெங்கட்டம்மா கணவர் பெயர்: சென்னராயன் புதிய/பழைய வீட்டு எண்: 185 / 60C வயது: 52 இனம்: பெண்	399   FMS1374792 வாக்காளர் பெயர்: லட்சுமணன் தந்தை பெயர்: ராஜப்பன் புதிய/பழைய வீட்டு எண்: 186 / 60-A வயது: 49 இனம்: ஆண்
400   FMS1375013 வாக்காளர் பெயர்: பச்சம்மாள் கணவர் பெயர்: லட்சுமணன் புதிய/பழைய வீட்டு எண்: 186 / 60-A வயது: 45 இனம்: பெண்	401   WYG0990689 வாக்காளர் பெயர்: பச்சப்பன் தந்தை பெயர்: லட்சுமணன் புதிய/பழைய வீட்டு எண்: 186 / - வயது: 21 இனம்: ஆண்	402   FMS3680527 வாக்காளர் பெயர்: மாது கணவர் பெயர்: சண்முகம் புதிய/பழைய வீட்டு எண்: 187 / 60-A வயது: 32 இனம்: பெண்
403   WYG1179365 வாக்காளர் பெயர்: கிருஷ்ணவேணி கணவர் பெயர்: மாது புதிய/பழைய வீட்டு எண்: 231-1 / - வயது: 22 இனம்: பெண்	404   WYG1283811 வாக்காளர் பெயர்: கிருஷ்ணவேணி தந்தை பெயர்: மாது புதிய/பழைய வீட்டு எண்: 231-1 / - வயது: 20 இனம்: பெண்	405   WYG1283795 வாக்காளர் பெயர்: ரம்யா தந்தை பெயர்: சுரேஷ் புதிய/பழைய வீட்டு எண்: 341 / - வயது: 19 இனம்: பெண்
406   FMS3682689 வாக்காளர் பெயர்: ராஜீவ்காந்தி தந்தை பெயர்: மாரியப்பன் புதிய/பழைய வீட்டு எண்: 6165 / S56 வயது: 32 இனம்: ஆண்	407   FMS5748371 வாக்காளர் பெயர்: பச்சையம்மாள் கணவர் பெயர்: முனியப்பன் புதிய/பழைய வீட்டு எண்: 8172 / 57K வயது: 64 இனம்: பெண்	



54-வேப்பனஹள்ளி சட்டமன்ற தொகுதி

பாகம் எண் 123

வாக்காளர் பட்டியல் - 2017

தொடர்ச்சி...

பிரிவு: 2-உலகம் (வ.கி) பங்கிண்பள்ளி (ஊ) ஆலமரத்துப்பட்டி வார்டு 1, பின்கோடு : 635119

408	WYG0586453 வாக்காளர் பெயர்: திருப்பதி தந்தை பெயர்: முனுசாமி புதியபழைய வீட்டு எண்: 1-81 / NA வயது: 62 இனம்: ஆண்	409	WYG0586321 வாக்காளர் பெயர்: பெரிய லச்சுமன் தந்தை பெயர்: தலகுண்டன் புதியபழைய வீட்டு எண்: 1-189 / NA வயது: 55 இனம்: ஆண்	410	WYG0586339 வாக்காளர் பெயர்: சரோஜா கணவர் பெயர்: பெரிய லச்சுமன் புதியபழைய வீட்டு எண்: 1-189 / NA வயது: 49 இனம்: பெண்
411	WYG0115816 வாக்காளர் பெயர்: சேகர் தந்தை பெயர்: தூருவாசன் புதியபழைய வீட்டு எண்: 1-189 / NA வயது: 29 இனம்: ஆண்	412	WYG0730556 வாக்காளர் பெயர்: சம்பத் தந்தை பெயர்: பெருமாள் புதியபழைய வீட்டு எண்: 1-190/ வயது: 23 இனம்: ஆண்	413	WYG0115717 வாக்காளர் பெயர்: பிரியா கணவர் பெயர்: கிருஷ்ணன் புதியபழைய வீட்டு எண்: 1-191A / NA வயது: 28 இனம்: பெண்
414	WYG0586347 வாக்காளர் பெயர்: ராஜேந்திரன் தந்தை பெயர்: அர்ஜுன் புதியபழைய வீட்டு எண்: 1-195 / NA வயது: 31 இனம்: ஆண்	415	WYG0586370 வாக்காளர் பெயர்: கோவிந்தசாமி தந்தை பெயர்: முனியப்பன் புதியபழைய வீட்டு எண்: 1-196 / NA வயது: 38 இனம்: ஆண்	416	WYG0115782 வாக்காளர் பெயர்: ராதா கணவர் பெயர்: கோவிந்தசாமி புதியபழைய வீட்டு எண்: 1-196 / NA வயது: 30 இனம்: பெண்
417	WYG1201060 வாக்காளர் பெயர்: விஜி தந்தை பெயர்: கிருஷ்ணன் புதியபழைய வீட்டு எண்: 1-198 / - வயது: 20 இனம்: ஆண்	418	WYG0115808 வாக்காளர் பெயர்: காவேரி கணவர் பெயர்: சின்னசாமி புதியபழைய வீட்டு எண்: 1-201 / NA வயது: 30 இனம்: பெண்	419	WYG0115741 வாக்காளர் பெயர்: மருகுதா கணவர் பெயர்: மாத் புதியபழைய வீட்டு எண்: 1-201 / NA வயது: 28 இனம்: பெண்
420	WYG1201003 வாக்காளர் பெயர்: வேல்முருகன் தாய் பெயர்: சென்னம்மாள் புதியபழைய வீட்டு எண்: 1-203 / - வயது: 22 இனம்: ஆண்	421	WYG1201185 வாக்காளர் பெயர்: பாரதி தந்தை பெயர்: கிருஷ்ணன் புதியபழைய வீட்டு எண்: 1-205/ வயது: 20 இனம்: பெண்	422	WYG0849828 வாக்காளர் பெயர்: கிருஷ்ணன் தந்தை பெயர்: முத்தன் புதியபழைய வீட்டு எண்: 1-205 / 1-59 வயது: 31 இனம்: ஆண்
423	WYG0115774 வாக்காளர் பெயர்: துரைசாமி தந்தை பெயர்: சாம்ராஜ் புதியபழைய வீட்டு எண்: 1-206 / NA வயது: 29 இனம்: ஆண்	424	WYG0115725 வாக்காளர் பெயர்: முருகன் தந்தை பெயர்: சாம்ராஜ் புதியபழைய வீட்டு எண்: 1-206 / NA வயது: 27 இனம்: ஆண்	425	WYG1087832 வாக்காளர் பெயர்: ஜோதி கணவர் பெயர்: துரைசாமி புதியபழைய வீட்டு எண்: 1-206 / - வயது: 22 இனம்: பெண்
426	WYG0849836 வாக்காளர் பெயர்: மாதேஸ் தந்தை பெயர்: காளியப்பன் புதியபழைய வீட்டு எண்: 1-208/ வயது: 22 இனம்: ஆண்	427	WYG0115790 வாக்காளர் பெயர்: கோவிந்தராஜ் தந்தை பெயர்: சின்னராஜ் புதியபழைய வீட்டு எண்: 1-209 / NA வயது: 31 இனம்: ஆண்	428	WYG0990630 வாக்காளர் பெயர்: அனிதா கணவர் பெயர்: கோவிந்தராஜ் புதியபழைய வீட்டு எண்: 1-209/ வயது: 21 இனம்: பெண்
429	WYG0115758 வாக்காளர் பெயர்: மாத் தாய் பெயர்: ராஜம்மாள் புதியபழைய வீட்டு எண்: 1-213 / NA வயது: 28 இனம்: ஆண்	430	WYG0115766 வாக்காளர் பெயர்: செல்வம் தாய் பெயர்: ராஜம்மாள் புதியபழைய வீட்டு எண்: 1-213 / NA வயது: 27 இனம்: ஆண்	431	WYG0115824 வாக்காளர் பெயர்: சுகன்யா கணவர் பெயர்: செல்வம் புதியபழைய வீட்டு எண்: 1-213 / NA வயது: 26 இனம்: பெண்
432	WYG0849810 வாக்காளர் பெயர்: சின்னஆம்பூர் தாய் பெயர்: மல்லிகா புதியபழைய வீட்டு எண்: 1-214 / 1-59 வயது: 61 இனம்: ஆண்	433	WYG0849802 வாக்காளர் பெயர்: காளியப்பன் தந்தை பெயர்: சின்னஆம்பூர் புதியபழைய வீட்டு எண்: 1-214 / 1-59 வயது: 28 இனம்: ஆண்	434	WYG0586420 வாக்காளர் பெயர்: வள்ளி கணவர் பெயர்: வெங்கடேசன் புதியபழைய வீட்டு எண்: 1-214 / NA வயது: 27 இனம்: பெண்
435	WYG0586412 வாக்காளர் பெயர்: கலைவாணி கணவர் பெயர்: மகேந்திரன் புதியபழைய வீட்டு எண்: 1-214 / NA வயது: 26 இனம்: பெண்	436	WYG0115733 வாக்காளர் பெயர்: ராஜா தாய் பெயர்: சின்னப்பா புதியபழைய வீட்டு எண்: 1-217 / NA வயது: 33 இனம்: ஆண்	437	WYG0586388 வாக்காளர் பெயர்: ராதா கணவர் பெயர்: முருகன் புதியபழைய வீட்டு எண்: 1-217 / NA வயது: 26 இனம்: பெண்

54-வேப்பனஹள்ளி சட்டமன்ற தொகுதி

பாகம் எண் 123

வாக்காளர் பட்டியல் - 2017

தொடர்ச்சி...

பிரிவு: 2-உலகம் (வ.கி) பங்கிணப்பள்ளி (ஊ) ஆலமரத்துப்பட்டி வார்டு 1, பின்கோடு : 635119

438	WYG0586396 வாக்காளர் பெயர்: தஞ்சைமாள் கணவர் பெயர்: முனியப்பன் புதியபழைய வீட்டு எண்: 1-218 / NA வயது: 26 இனம்: பெண்	439	WYG0586438 வாக்காளர் பெயர்: கோவிந்தராஜ் தந்தை பெயர்: சின்னதம்பி புதியபழைய வீட்டு எண்: 1-224 / NA வயது: 27 இனம்: ஆண்	440	WYG0849877 வாக்காளர் பெயர்: வசந்தா கணவர் பெயர்: பாக்கியராஜ் புதியபழைய வீட்டு எண்: 1-226 / na வயது: 22 இனம்: பெண்
441	WYG0990739 வாக்காளர் பெயர்: சின்னபெருமாள் தந்தை பெயர்: ஆம்பூர் புதியபழைய வீட்டு எண்: 1-229 / - வயது: 21 இனம்: ஆண்	442	WYG1087766 வாக்காளர் பெயர்: மூர்த்தி தந்தை பெயர்: ஆம்பூர் புதியபழைய வீட்டு எண்: 1-229 / - வயது: 20 இனம்: ஆண்	443	WYG0990572 வாக்காளர் பெயர்: முத்து தந்தை பெயர்: கோவிந்தராஜ் புதியபழைய வீட்டு எண்: 1-234 / வயது: 21 இனம்: ஆண்
444	WYG0586594 வாக்காளர் பெயர்: சத்யராஜ் தந்தை பெயர்: சிவா புதியபழைய வீட்டு எண்: 1-259 / NA வயது: 28 இனம்: ஆண்	445	WYG0586503 வாக்காளர் பெயர்: சுரேஷ் தந்தை பெயர்: சண்முகம் புதியபழைய வீட்டு எண்: 1-272 / NA வயது: 29 இனம்: ஆண்	446	WYG0586495 வாக்காளர் பெயர்: தங்கராஜ் தந்தை பெயர்: சண்முகம் புதியபழைய வீட்டு எண்: 1-272 / NA வயது: 27 இனம்: ஆண்
447	WYG0586578 வாக்காளர் பெயர்: குமார் தாய் பெயர்: சந்திரா புதியபழைய வீட்டு எண்: 1-300 / NA வயது: 32 இனம்: ஆண்	448	WYG0586560 வாக்காளர் பெயர்: அம்சா கணவர் பெயர்: பாபு புதியபழைய வீட்டு எண்: 1-300 / NA வயது: 28 இனம்: பெண்	449	WYG0586552 வாக்காளர் பெயர்: சின்ன பாப்பா கணவர் பெயர்: கோவிந்தசாமி புதியபழைய வீட்டு எண்: 1-304 / NA வயது: 37 இனம்: பெண்
450	WYG0586545 வாக்காளர் பெயர்: காமாட்சி கணவர் பெயர்: சின்னசாமி புதியபழைய வீட்டு எண்: 1-304 / NA வயது: 25 இனம்: பெண்	451	WYG0586511 வாக்காளர் பெயர்: மலர் கணவர் பெயர்: நாகரத்தினா புதியபழைய வீட்டு எண்: 1-311A / NA வயது: 26 இனம்: பெண்	452	WYG0586479 வாக்காளர் பெயர்: சுமதி தந்தை பெயர்: முருகன் புதியபழைய வீட்டு எண்: 1-319 / NA வயது: 26 இனம்: பெண்
453	WYG0586586 வாக்காளர் பெயர்: சின்னராஜ் தந்தை பெயர்: பெருமாள் புதியபழைய வீட்டு எண்: 1-320 / NA வயது: 32 இனம்: ஆண்	454	FMS5749254 வாக்காளர் பெயர்: தீபலட்சுமி கணவர் பெயர்: சிவன் புதியபழைய வீட்டு எண்: 1-374 / 85-B வயது: 31 இனம்: பெண்	455	WYG0586537 வாக்காளர் பெயர்: இளவரசி தந்தை பெயர்: முருகன் புதியபழைய வீட்டு எண்: 1-391 / NA வயது: 25 இனம்: பெண்
456	WYG0586529 வாக்காளர் பெயர்: செந்தில் தந்தை பெயர்: முருகன் புதியபழைய வீட்டு எண்: 1-391-1 / NA வயது: 29 இனம்: ஆண்	457	WYG0849778 வாக்காளர் பெயர்: முருகேசன் தந்தை பெயர்: கிருஷ்ணன் புதியபழைய வீட்டு எண்: 2 / 2-59A வயது: 22 இனம்: ஆண்	458	WYG0586362 வாக்காளர் பெயர்: உமா தந்தை பெயர்: ராதாகிருஷ்ணன் புதியபழைய வீட்டு எண்: 2-59B / NA வயது: 25 இனம்: பெண்
459	WYG0849786 வாக்காளர் பெயர்: பெருமாள் தந்தை பெயர்: துர்வாசன் புதியபழைய வீட்டு எண்: 2-202 / 1-59 வயது: 25 இனம்: ஆண்	460	WYG0849851 வாக்காளர் பெயர்: சீதா கணவர் பெயர்: மாதூ புதியபழைய வீட்டு எண்: 2-202 / 1-59 வயது: 24 இனம்: பெண்	461	WYG0990721 வாக்காளர் பெயர்: தாமிரவரணம் தந்தை பெயர்: துரைச்சாமி புதியபழைய வீட்டு எண்: 2-230 / வயது: 21 இனம்: ஆண்
462	FMS5749262 வாக்காளர் பெயர்: செல்வி கணவர் பெயர்: அனிச்சந்திரன் புதியபழைய வீட்டு எண்: 2-663 / 94 வயது: 30 இனம்: பெண்	463	FMS1378066 வாக்காளர் பெயர்: ராமசாமி தந்தை பெயர்: ராஜப்பன் புதியபழைய வீட்டு எண்: 188 / 60 வயது: 60 இனம்: ஆண்	464	TN/14/074/0441167 வாக்காளர் பெயர்: லட்சுமி கணவர் பெயர்: ராமசாமி புதியபழைய வீட்டு எண்: 188 / 60 வயது: 54 இனம்: பெண்
465	FMS3679529 வாக்காளர் பெயர்: முருகன் தந்தை பெயர்: ராமசாமி புதியபழைய வீட்டு எண்: 188 / 60 வயது: 33 இனம்: ஆண்	466	FMS3679396 வாக்காளர் பெயர்: முனியம்மா கணவர் பெயர்: முருகன் புதியபழைய வீட்டு எண்: 188 / 60 வயது: 31 இனம்: பெண்	467	FMS3681400 வாக்காளர் பெயர்: துருவாசன் தந்தை பெயர்: பெருமாள் புதியபழைய வீட்டு எண்: 188-A / NA வயது: 55 இனம்: ஆண்

54-வேப்பனஹள்ளி சட்டமன்ற தொகுதி

பாகம் எண் 123

வாக்காளர் பட்டியல் - 2017

தொடர்ச்சி...

பிரிவு: 2-உலகம் (வ.கி) பங்கிண்பள்ளி (ஊ) ஆலமரத்துப்பட்டி வார்டு 1, பின்கோடு : 635119

468   FMS3679008 வாக்காளர் பெயர்: முனியப்பன் தந்தை பெயர்: ராமசாமி புதியபழைய வீட்டு எண்: 188-A / NA வயது: 38 இனம்: ஆண்	469   FMS3678984 வாக்காளர் பெயர்: ராஜம்மா கணவர் பெயர்: முனியப்பன் புதியபழைய வீட்டு எண்: 188-A / NA வயது: 33 இனம்: பெண்	470   FMS3680477 வாக்காளர் பெயர்: முருகம்மா கணவர் பெயர்: தூருவாசன் புதியபழைய வீட்டு எண்: 189 / NA வயது: 49 இனம்: பெண்
471   FMS3679628 வாக்காளர் பெயர்: ராணி கணவர் பெயர்: தூருவாசன் புதியபழைய வீட்டு எண்: 189 / NA வயது: 37 இனம்: பெண்	472   FMS1374941 வாக்காளர் பெயர்: சிப்பாய்பெருமாள் தந்தை பெயர்: சின்னையன் புதியபழைய வீட்டு எண்: 190 / 59 வயது: 77 இனம்: ஆண்	473   FMS1375351 வாக்காளர் பெயர்: கோவிந்தசாமி தந்தை பெயர்: சிப்பாய்பெருமாள் புதியபழைய வீட்டு எண்: 191 / NA வயது: 39 இனம்: ஆண்
474   FMS3680584 வாக்காளர் பெயர்: நாகம்மா கணவர் பெயர்: கோவிந்தசாமி புதியபழைய வீட்டு எண்: 191 / NA வயது: 36 இனம்: பெண்	475   FMS1379213 வாக்காளர் பெயர்: முனியப்பன் தந்தை பெயர்: சின்னையன் புதியபழைய வீட்டு எண்: 191-A / NA வயது: 82 இனம்: ஆண்	476   TN/14/074/0441010 வாக்காளர் பெயர்: காளியம்மா கணவர் பெயர்: முனியப்பன் புதியபழைய வீட்டு எண்: 191-A / NA வயது: 46 இனம்: பெண்
477   FMS3678893 வாக்காளர் பெயர்: மாதப்பன் தந்தை பெயர்: முனியப்பன் புதியபழைய வீட்டு எண்: 191-A / NA வயது: 36 இனம்: ஆண்	478   FMS3678901 வாக்காளர் பெயர்: செல்வம் தந்தை பெயர்: முனியப்பன் புதியபழைய வீட்டு எண்: 191-A / NA வயது: 32 இனம்: ஆண்	479   FMS1378801 வாக்காளர் பெயர்: பெரியகோவிந்தன் தந்தை பெயர்: வெங்கடசாமி புதியபழைய வீட்டு எண்: 192 / NA வயது: 72 இனம்: ஆண்
480   FMS3679586 வாக்காளர் பெயர்: மாது தந்தை பெயர்: பெரியகோவிந்தன் புதியபழைய வீட்டு எண்: 192 / NA வயது: 46 இனம்: ஆண்	481   FMS3682002 வாக்காளர் பெயர்: சரிதா கணவர் பெயர்: மாது புதியபழைய வீட்டு எண்: 192 / NA வயது: 42 இனம்: பெண்	482   TN/14/074/0441735 வாக்காளர் பெயர்: சுப்ரமணி தந்தை பெயர்: முனியப்பன் புதியபழைய வீட்டு எண்: 193 / NA வயது: 49 இனம்: ஆண்
483   FMS5748389 வாக்காளர் பெயர்: கண்ணியம்மா கணவர் பெயர்: சுப்ரமணி புதியபழைய வீட்டு எண்: 193 / NA வயது: 37 இனம்: பெண்	484   FMS3678950 வாக்காளர் பெயர்: துரை தந்தை பெயர்: முனியப்பன் புதியபழைய வீட்டு எண்: 194 / NA வயது: 51 இனம்: ஆண்	485   FMS3678968 வாக்காளர் பெயர்: அம்பிகா கணவர் பெயர்: துரை புதியபழைய வீட்டு எண்: 194 / NA வயது: 39 இனம்: பெண்
486   FMS1377472 வாக்காளர் பெயர்: அர்ஜீணன் தந்தை பெயர்: முனியப்பன் புதியபழைய வீட்டு எண்: 195 / NA வயது: 54 இனம்: ஆண்	487   TN/14/074/0441039 வாக்காளர் பெயர்: முனியம்மாள் கணவர் பெயர்: அர்ஜீணன் புதியபழைய வீட்டு எண்: 195 / NA வயது: 49 இனம்: பெண்	488   FMS1377720 வாக்காளர் பெயர்: ஜெயலட்சுமி தந்தை பெயர்: செங்கல்ராயன் புதியபழைய வீட்டு எண்: 197 / NA வயது: 45 இனம்: பெண்
489   FMS3680238 வாக்காளர் பெயர்: ராணி தந்தை பெயர்: செங்கல்ராயன் புதியபழைய வீட்டு எண்: 197 / NA வயது: 42 இனம்: பெண்	490   FMS1375245 வாக்காளர் பெயர்: ராதாகிருஷ்ணன் தந்தை பெயர்: செங்கல்ராயன் புதியபழைய வீட்டு எண்: 198 / NA வயது: 54 இனம்: ஆண்	491   FMS1377803 வாக்காளர் பெயர்: லட்சுமி கணவர் பெயர்: ராதாகிருஷ்ணன் புதியபழைய வீட்டு எண்: 198 / NA வயது: 50 இனம்: பெண்
492   FMS1376698 வாக்காளர் பெயர்: சின்னபெருமாள் தந்தை பெயர்: சின்னையன் புதியபழைய வீட்டு எண்: 200 / NA வயது: 67 இனம்: ஆண்	493   TN/14/074/0441035 வாக்காளர் பெயர்: பெருமக்கா கணவர் பெயர்: சின்னபெருமாள் புதியபழைய வீட்டு எண்: 200 / NA வயது: 57 இனம்: பெண்	494   FMS5748397 வாக்காளர் பெயர்: மாது தந்தை பெயர்: சின்னபெருமாள் புதியபழைய வீட்டு எண்: 200 / NA வயது: 38 இனம்: ஆண்
495   FMS3679727 வாக்காளர் பெயர்: சின்னசாமி தந்தை பெயர்: சின்னபெருமாள் புதியபழைய வீட்டு எண்: 200 / NA வயது: 37 இனம்: ஆண்	496   FMS3679578 வாக்காளர் பெயர்: துரைசாமி தந்தை பெயர்: சின்னபெருமாள் புதியபழைய வீட்டு எண்: 201 / NA வயது: 39 இனம்: ஆண்	497   FMS3680295 வாக்காளர் பெயர்: சித்ரா கணவர் பெயர்: துரைசாமி புதியபழைய வீட்டு எண்: 201 / NA வயது: 34 இனம்: பெண்

54-வேப்பனஹள்ளி சட்டமன்ற தொகுதி

பாகம் எண் 123

வாக்காளர் பட்டியல் - 2017

தொடர்ச்சி...

பிரிவு: 2-உலகம் (வ.கி) பங்கிணப்பள்ளி (ஊ) ஆலமரத்துப்பட்டி வார்டு 1, பின்கோடு : 635119

498   FMS1375237 வாக்காளர் பெயர்: துருவாசன் தந்தை பெயர்: முத்தன் புதியபழைய வீட்டு எண்: 202 / NA வயது: 59 இனம்: ஆண்	499   TN/14/074/0441040 வாக்காளர் பெயர்: கோவிந்தம்மாள் கணவர் பெயர்: துருவாசன் புதியபழைய வீட்டு எண்: 202 / NA வயது: 48 இனம்: பெண்	500   TN/14/074/0441014 வாக்காளர் பெயர்: சென்னம்மா கணவர் பெயர்: கோவிந்தராஜ் புதியபழைய வீட்டு எண்: 203 / NA வயது: 42 இனம்: பெண்
501   FMS1378074 வாக்காளர் பெயர்: பெருமாள் தந்தை பெயர்: முத்தன் புதியபழைய வீட்டு எண்: 204 / NA வயது: 39 இனம்: ஆண்	502   FMS3680469 வாக்காளர் பெயர்: சரோஜா கணவர் பெயர்: பெருமாள் புதியபழைய வீட்டு எண்: 204 / NA வயது: 32 இனம்: பெண்	503   FMS1379254 வாக்காளர் பெயர்: காவேரி கணவர் பெயர்: முத்தன் புதியபழைய வீட்டு எண்: 205 / NA வயது: 76 இனம்: பெண்
504   FMS1374974 வாக்காளர் பெயர்: சாம்ராஜ் தந்தை பெயர்: சின்னபையன் புதியபழைய வீட்டு எண்: 206 / NA வயது: 52 இனம்: ஆண்	505   FMS5748439 வாக்காளர் பெயர்: முனியம்மா கணவர் பெயர்: சின்னபையன் புதியபழைய வீட்டு எண்: 206 / NA வயது: 48 இனம்: பெண்	506   FMS5748421 வாக்காளர் பெயர்: கோவிந்தம்மாள் கணவர் பெயர்: சாம்ராஜ் புதியபழைய வீட்டு எண்: 206 / NA வயது: 42 இனம்: பெண்
507   FMS1375435 வாக்காளர் பெயர்: பெருமாள் தந்தை பெயர்: சின்னபையன் புதியபழைய வீட்டு எண்: 207 / NA வயது: 48 இனம்: ஆண்	508   FMS3679651 வாக்காளர் பெயர்: மாரி கணவர் பெயர்: பெருமாள் புதியபழைய வீட்டு எண்: 207 / NA வயது: 37 இனம்: பெண்	509   FMS5748447 வாக்காளர் பெயர்: சின்னராஜ் தந்தை பெயர்: பெருமாள் புதியபழைய வீட்டு எண்: 208 / NA வயது: 62 இனம்: ஆண்
510   TN/14/074/0441069 வாக்காளர் பெயர்: காளியப்பன் தந்தை பெயர்: பெருமாள் புதியபழைய வீட்டு எண்: 208 / NA வயது: 57 இனம்: ஆண்	511   TN/14/074/0441007 வாக்காளர் பெயர்: சாந்தா கணவர் பெயர்: காளியப்பன் புதியபழைய வீட்டு எண்: 208 / NA வயது: 52 இனம்: பெண்	512   FMS1376581 வாக்காளர் பெயர்: தூருவாசினி கணவர் பெயர்: சின்னராஜ் புதியபழைய வீட்டு எண்: 209 / NA வயது: 55 இனம்: பெண்
513   FMS5748454 வாக்காளர் பெயர்: பெருமாள் தந்தை பெயர்: சின்னராஜ் புதியபழைய வீட்டு எண்: 209 / NA வயது: 32 இனம்: ஆண்	514   FMS3680683 வாக்காளர் பெயர்: முருகன் தந்தை பெயர்: சின்னராஜ் புதியபழைய வீட்டு எண்: 209-A / NA வயது: 39 இனம்: ஆண்	515   FMS5748462 வாக்காளர் பெயர்: லட்சுமி கணவர் பெயர்: முருகன் புதியபழைய வீட்டு எண்: 209-A / NA வயது: 36 இனம்: பெண்
516   FMS1376524 வாக்காளர் பெயர்: முனியப்பன் தந்தை பெயர்: பெருமாள் புதியபழைய வீட்டு எண்: 210 / NA வயது: 72 இனம்: ஆண்	517   TN/14/074/0441038 வாக்காளர் பெயர்: பழனியம்மாள் கணவர் பெயர்: முனியப்பன் புதியபழைய வீட்டு எண்: 210 / NA வயது: 62 இனம்: பெண்	518   FMS1376516 வாக்காளர் பெயர்: சின்னவைரப்பன் தந்தை பெயர்: கோவிந்தன் புதியபழைய வீட்டு எண்: 211 / NA வயது: 63 இனம்: ஆண்
519   FMS1376672 வாக்காளர் பெயர்: சின்னமாரி கணவர் பெயர்: சின்னவைரப்பன் புதியபழைய வீட்டு எண்: 211 / NA வயது: 57 இனம்: பெண்	520   FMS5748470 வாக்காளர் பெயர்: மாதம்மாள் கணவர் பெயர்: சின்னவைரப்பன் புதியபழைய வீட்டு எண்: 211 / NA வயது: 34 இனம்: பெண்	521   FMS5748488 வாக்காளர் பெயர்: சின்னபையன் தந்தை பெயர்: சின்னவைரப்பன் புதியபழைய வீட்டு எண்: 211 / NA வயது: 32 இனம்: ஆண்
522   FMS3679677 வாக்காளர் பெயர்: சின்னபையன் தந்தை பெயர்: பெரியவைரப்பன் புதியபழைய வீட்டு எண்: 212 / NA வயது: 40 இனம்: ஆண்	523   FMS3682036 வாக்காளர் பெயர்: லட்சுமி கணவர் பெயர்: சின்னபையன் புதியபழைய வீட்டு எண்: 212 / NA வயது: 37 இனம்: பெண்	524   TN/14/074/0441046 வாக்காளர் பெயர்: ராஜம்மா கணவர் பெயர்: பெரியவைரப்பன் புதியபழைய வீட்டு எண்: 213 / NA வயது: 57 இனம்: பெண்
525   FMS3681848 வாக்காளர் பெயர்: மல்லிகா கணவர் பெயர்: ஆம்பூர் புதியபழைய வீட்டு எண்: 214 / NA வயது: 51 இனம்: பெண்	526   FMS3682754 வாக்காளர் பெயர்: வெங்கடேசன் தந்தை பெயர்: ஆம்பூர் புதியபழைய வீட்டு எண்: 214 / NA வயது: 32 இனம்: ஆண்	527   FMS3681913 வாக்காளர் பெயர்: ஜெயக்குமார் தந்தை பெயர்: ஆம்பூர் புதியபழைய வீட்டு எண்: 215 / NA வயது: 41 இனம்: ஆண்

54-வேப்பனஹள்ளி சட்டமன்ற தொகுதி

பாகம் எண் 123

வாக்காளர் பட்டியல் - 2017

தொடர்ச்சி...

பிரிவு: 2-உலகம் (வ.கி) பங்கிண்பள்ளி (ஊ) ஆலமரத்துப்பட்டி வார்டு 1, பின்கோடு : 635119

528   FMS3681772 வாக்காளர் பெயர்: ஜெயா கணவர் பெயர்: ஜெயக்குமார் புதிய/பழைய வீட்டு எண்: 215 / NA வயது: 38 இனம்: பெண்	529   TN/14/074/0441001 வாக்காளர் பெயர்: சின்னப்பா கணவர் பெயர்: பெருமாள் புதிய/பழைய வீட்டு எண்: 217 / NA வயது: 55 இனம்: பெண்	530   FMS3678919 வாக்காளர் பெயர்: முருகன் தந்தை பெயர்: பெருமாள் புதிய/பழைய வீட்டு எண்: 217 / NA வயது: 34 இனம்: ஆண்
531   FMS1376631 வாக்காளர் பெயர்: லட்சுமணன் தந்தை பெயர்: பெருமாள் புதிய/பழைய வீட்டு எண்: 218 / NA வயது: 67 இனம்: ஆண்	532   FMS1376490 வாக்காளர் பெயர்: எல்லம்மாள் கணவர் பெயர்: லட்சுமணன் புதிய/பழைய வீட்டு எண்: 218 / NA வயது: 57 இனம்: பெண்	533   FMS3679552 வாக்காளர் பெயர்: முனியப்பன் தந்தை பெயர்: லட்சுமணன் புதிய/பழைய வீட்டு எண்: 218 / NA வயது: 34 இனம்: ஆண்
534   FMS1376474 வாக்காளர் பெயர்: செல்வி கணவர் பெயர்: முனிசாமி புதிய/பழைய வீட்டு எண்: 219 / NA வயது: 62 இனம்: பெண்	535   TN/14/074/0441067 வாக்காளர் பெயர்: ராமன் தந்தை பெயர்: முனிசாமி புதிய/பழைய வீட்டு எண்: 220 / NA வயது: 47 இனம்: ஆண்	536   FMS1376573 வாக்காளர் பெயர்: கனகா கணவர் பெயர்: ராமன் புதிய/பழைய வீட்டு எண்: 220 / NA வயது: 42 இனம்: பெண்
537   FMS1377670 வாக்காளர் பெயர்: சின்னதம்பி தந்தை பெயர்: எல்லப்பன் புதிய/பழைய வீட்டு எண்: 221 / NA வயது: 61 இனம்: ஆண்	538   TN/14/074/0441041 வாக்காளர் பெயர்: சென்னம்மா கணவர் பெயர்: சின்னதம்பி புதிய/பழைய வீட்டு எண்: 221 / NA வயது: 52 இனம்: பெண்	539   FMS1376797 வாக்காளர் பெயர்: முருகேசன் தந்தை பெயர்: முனுசாமி புதிய/பழைய வீட்டு எண்: 222 / NA வயது: 40 இனம்: ஆண்
540   FMS3680543 வாக்காளர் பெயர்: ராணியம்மாள் கணவர் பெயர்: முருகேசன் புதிய/பழைய வீட்டு எண்: 222 / NA வயது: 36 இனம்: பெண்	541   FMS3680022 வாக்காளர் பெயர்: சித்ரா கணவர் பெயர்: வெங்கடப்பா புதிய/பழைய வீட்டு எண்: 223 / NA வயது: 31 இனம்: பெண்	542   TN/14/074/0441869 வாக்காளர் பெயர்: முனியம்மா கணவர் பெயர்: கோவிந்தராஜ் புதிய/பழைய வீட்டு எண்: 224 / NA வயது: 48 இனம்: பெண்
543   WYG0849794 வாக்காளர் பெயர்: வேலன் தந்தை பெயர்: கோவிந்தராஜ் புதிய/பழைய வீட்டு எண்: 224-1 / na வயது: 28 இனம்: ஆண்	544   WYG0849844 வாக்காளர் பெயர்: அசோக் தந்தை பெயர்: கோவிந்தராஜ் புதிய/பழைய வீட்டு எண்: 224-1 / na வயது: 27 இனம்: ஆண்	545   WYG0849869 வாக்காளர் பெயர்: வசந்தா கணவர் பெயர்: வேலன் புதிய/பழைய வீட்டு எண்: 224-1 / na வயது: 22 இனம்: பெண்
546   WYG0849885 வாக்காளர் பெயர்: லட்சுமி தந்தை பெயர்: அசோக் புதிய/பழைய வீட்டு எண்: 224-1 / na வயது: 22 இனம்: பெண்	547   TN/14/074/0441862 வாக்காளர் பெயர்: ஆம்பூர் தந்தை பெயர்: சென்னப்பன் புதிய/பழைய வீட்டு எண்: 225 / NA வயது: 47 இனம்: ஆண்	548   TN/14/074/0441361 வாக்காளர் பெயர்: பழனியம்மாள் கணவர் பெயர்: ஆம்பூர் புதிய/பழைய வீட்டு எண்: 225 / NA வயது: 45 இனம்: பெண்
549   FMS3679024 வாக்காளர் பெயர்: சென்னப்பன் தந்தை பெயர்: சென்னப்பன் புதிய/பழைய வீட்டு எண்: 226 / NA வயது: 62 இனம்: ஆண்	550   TN/14/074/0441860 வாக்காளர் பெயர்: மாரி கணவர் பெயர்: சென்னப்பன் புதிய/பழைய வீட்டு எண்: 226 / NA வயது: 50 இனம்: பெண்	551   FMS3679057 வாக்காளர் பெயர்: திருப்பதி தந்தை பெயர்: சென்னப்பன் புதிய/பழைய வீட்டு எண்: 226 / NA வயது: 32 இனம்: ஆண்
552   FMS3678976 வாக்காளர் பெயர்: முனியம்மா கணவர் பெயர்: திருப்பதி புதிய/பழைய வீட்டு எண்: 226 / NA வயது: 30 இனம்: பெண்	553   TN/14/074/0441863 வாக்காளர் பெயர்: வெங்கடப்பன் தந்தை பெயர்: ராஜப்பா புதிய/பழைய வீட்டு எண்: 227 / NA வயது: 88 இனம்: ஆண்	554   FMS3682499 வாக்காளர் பெயர்: சேட்டு தந்தை பெயர்: வெங்கடப்பன் புதிய/பழைய வீட்டு எண்: 227 / NA வயது: 38 இனம்: ஆண்
555   FMS3682440 வாக்காளர் பெயர்: வள்ளியம்மா கணவர் பெயர்: சேட்டு புதிய/பழைய வீட்டு எண்: 227 / 59-A வயது: 32 இனம்: பெண்	556   FMS3682275 வாக்காளர் பெயர்: பெருமாள் தந்தை பெயர்: குருராஜ் புதிய/பழைய வீட்டு எண்: 227-A / NA வயது: 38 இனம்: ஆண்	557   FMS3682168 வாக்காளர் பெயர்: ஆம்பூர் தந்தை பெயர்: வெங்கடப்பன் புதிய/பழைய வீட்டு எண்: 229 / 62-D வயது: 52 இனம்: ஆண்

54-வேப்பனஹள்ளி சட்டமன்ற தொகுதி

பாகம் எண் 123

வாக்காளர் பட்டியல் - 2017

பிரிவு: 2-உலகம் (வ.கி) பங்கிணப்பள்ளி (ஊ) ஆலமரத்துப்பட்டி வார்டு 1, பின்கோடு : 635119

558	TN/14/074/0441859 வாக்காளர் பெயர்: ராஜம்மாள் கணவர் பெயர்: ஆம்பூர் புதிய/பழைய வீட்டு எண்: 229 / 62-D வயது: 48 இனம்: பெண்	559	WYG0849893 வாக்காளர் பெயர்: அம்பிகா தந்தை பெயர்: ஆம்பூர் புதிய/பழைய வீட்டு எண்: 229-1 / na வயது: 24 இனம்: பெண்	560	TN/14/074/0441864 வாக்காளர் பெயர்: துரைசாமி தந்தை பெயர்: வெங்கடப்பன் புதிய/பழைய வீட்டு எண்: 230 / 62-D வயது: 53 இனம்: ஆண்
561	TN/14/074/0441865 வாக்காளர் பெயர்: சின்னப்பா கணவர் பெயர்: துரைசாமி புதிய/பழைய வீட்டு எண்: 230 / 62-D வயது: 50 இனம்: பெண்	562	TN/14/074/0441858 வாக்காளர் பெயர்: வெங்கடம்மாள் கணவர் பெயர்: குப்பன் புதிய/பழைய வீட்டு எண்: 231 / NA வயது: 54 இனம்: பெண்	563	FMS1378926 வாக்காளர் பெயர்: குப்பன் தந்தை பெயர்: பெருமாள் புதிய/பழைய வீட்டு எண்: 231 / NA வயது: 50 இனம்: ஆண்
564	FMS3682705 வாக்காளர் பெயர்: மாது தந்தை பெயர்: குப்பன் புதிய/பழைய வீட்டு எண்: 231 / NA வயது: 39 இனம்: ஆண்	565	TN/14/074/0441857 வாக்காளர் பெயர்: அனுமப்பன் தந்தை பெயர்: ராஜப்பன் புதிய/பழைய வீட்டு எண்: 232 / NA வயது: 97 இனம்: ஆண்	566	TN/14/074/0441870 வாக்காளர் பெயர்: வெங்கடம்மா கணவர் பெயர்: அனுமப்பன் புதிய/பழைய வீட்டு எண்: 232 / NA வயது: 82 இனம்: பெண்
567	FMS3680600 வாக்காளர் பெயர்: ஆம்பூர் தந்தை பெயர்: அனுமப்பன் புதிய/பழைய வீட்டு எண்: 232 / NA வயது: 62 இனம்: ஆண்	568	FMS1372762 வாக்காளர் பெயர்: எல்லம்மா கணவர் பெயர்: ஆம்பூர் புதிய/பழைய வீட்டு எண்: 232 / NA வயது: 57 இனம்: பெண்	569	FMS1378215 வாக்காளர் பெயர்: சரவணன் தந்தை பெயர்: ஆம்பூர் புதிய/பழைய வீட்டு எண்: 232 / NA வயது: 39 இனம்: ஆண்
570	FMS3681459 வாக்காளர் பெயர்: சின்னராஜ் தந்தை பெயர்: ஆம்பூர் புதிய/பழைய வீட்டு எண்: 232 / NA வயது: 36 இனம்: ஆண்	571	FMS1375740 வாக்காளர் பெயர்: நாகம்மாள் கணவர் பெயர்: ஆம்பூர் புதிய/பழைய வீட்டு எண்: 233 / NA வயது: 71 இனம்: பெண்	572	FMS1378207 வாக்காளர் பெயர்: ராமமூர்த்தி தந்தை பெயர்: ஆம்பூர் புதிய/பழைய வீட்டு எண்: 233 / NA வயது: 39 இனம்: ஆண்
573	FMS3682010 வாக்காளர் பெயர்: செல்வி கணவர் பெயர்: ராமமூர்த்தி புதிய/பழைய வீட்டு எண்: 233 / NA வயது: 36 இனம்: பெண்	574	TN/14/074/0441068 வாக்காளர் பெயர்: கோவிந்தராஜ் தந்தை பெயர்: ஆம்பூர் புதிய/பழைய வீட்டு எண்: 234 / NA வயது: 53 இனம்: ஆண்	575	FMS1375641 வாக்காளர் பெயர்: பாஞ்சாலி கணவர் பெயர்: கோவிந்தராஜ் புதிய/பழைய வீட்டு எண்: 234 / NA வயது: 45 இனம்: பெண்
576	FMS3681533 வாக்காளர் பெயர்: ரமேஷ் தந்தை பெயர்: சிவலிங்கம் புதிய/பழைய வீட்டு எண்: 234-A / NA வயது: 42 இனம்: ஆண்	577	FMS3681525 வாக்காளர் பெயர்: முனியம்மா கணவர் பெயர்: ரமேஷ் புதிய/பழைய வீட்டு எண்: 234-A / NA வயது: 32 இனம்: பெண்	578	WYG0586461 வாக்காளர் பெயர்: சென்னியம்மாள் கணவர் பெயர்: இளவரசன் புதிய/பழைய வீட்டு எண்: 264 / NA வயது: 24 இனம்: பெண்
579	FMS3679743 வாக்காளர் பெயர்: வெங்கடப்பா தந்தை பெயர்: சென்னப்பன் புதிய/பழைய வீட்டு எண்: 2223 / NA வயது: 39 இனம்: ஆண்	580	FMS3682747 வாக்காளர் பெயர்: மகேந்திரன் தந்தை பெயர்: ஆம்பூர் புதிய/பழைய வீட்டு எண்: 3214 / NA வயது: 34 இனம்: ஆண்	581	FMS5748512 வாக்காளர் பெயர்: பெருமாள் தந்தை பெயர்: சின்னராஜ் புதிய/பழைய வீட்டு எண்: 5209 / NA வயது: 62 இனம்: ஆண்

54-வேப்பனஹள்ளி சட்டமன்ற தொகுதி

பாகம் எண் 123

வாக்காளர் பட்டியல் - 2017

தொடர்ச்சி...

பிரிவு: 3-உலகம் (வ.கி) பங்கிணப்பள்ளி (ஊ) போகிபுரம் வார்டு 1, பின்கோடு : 635119

582   WYG0586891 வாக்காளர் பெயர்: மகேந்திரன் தந்தை பெயர்: - புதியபழைய வீட்டு எண்: 1 / NA வயது: 30 இனம்: ஆண்	583   WYG0586917 வாக்காளர் பெயர்: பாஸ்கர் தந்தை பெயர்: தேவராஜ் புதியபழைய வீட்டு எண்: 1 / NA வயது: 28 இனம்: ஆண்	584   WYG0586925 வாக்காளர் பெயர்: சாலி தந்தை பெயர்: அண்ணாமலை புதியபழைய வீட்டு எண்: 1 / NA வயது: 28 இனம்: பெண்
585   WYG0586933 வாக்காளர் பெயர்: மாதா தந்தை பெயர்: பெருமாள் புதியபழைய வீட்டு எண்: 1 / NA வயது: 26 இனம்: ஆண்	586   WYG0586941 வாக்காளர் பெயர்: அண்ணாமலை தந்தை பெயர்: பெருமாள் புதியபழைய வீட்டு எண்: 1 / NA வயது: 25 இனம்: ஆண்	587   WYG0757880 வாக்காளர் பெயர்: புனிதா கணவர் பெயர்: சிவலிங்கம் புதியபழைய வீட்டு எண்: 1 / 1 வயது: 25 இனம்: பெண்
588   FMS6118855 வாக்காளர் பெயர்: ஜெயம்மா தந்தை பெயர்: வீரபத்திரன் புதியபழைய வீட்டு எண்: 1-13 / NA வயது: 54 இனம்: பெண்	589   WYG1087568 வாக்காளர் பெயர்: ஈஸ்வரி தந்தை பெயர்: பெருமாள் புதியபழைய வீட்டு எண்: 1-75B / - வயது: 22 இனம்: பெண்	590   FMS6118889 வாக்காளர் பெயர்: காளியம்மா கணவர் பெயர்: பெருமாள் புதியபழைய வீட்டு எண்: 1-83 / NA வயது: 59 இனம்: பெண்
591   WYG1087550 வாக்காளர் பெயர்: சரோஜா கணவர் பெயர்: மகேந்திரன் புதியபழைய வீட்டு எண்: 1-93 / - வயது: 23 இனம்: பெண்	592   WYG0586909 வாக்காளர் பெயர்: விஜயமாரி கணவர் பெயர்: சுரேஷ் புதியபழைய வீட்டு எண்: 1-93 / NA வயது: 24 இனம்: பெண்	593   FMS6118897 வாக்காளர் பெயர்: முனியம்மா கணவர் பெயர்: முனியப்பன் புதியபழைய வீட்டு எண்: 1-96 / NA வயது: 44 இனம்: பெண்
594   WYG1324680 வாக்காளர் பெயர்: விஜி தந்தை பெயர்: காளியப்பன் புதியபழைய வீட்டு எண்: 1-101 / - வயது: 22 இனம்: ஆண்	595   WYG1087808 வாக்காளர் பெயர்: முனியப்பன் தந்தை பெயர்: காளியப்பன் புதியபழைய வீட்டு எண்: 1-126 / - வயது: 21 இனம்: ஆண்	596   FMS6118913 வாக்காளர் பெயர்: துரை தந்தை பெயர்: சிப்பாய்ப்பரிமாள் புதியபழைய வீட்டு எண்: 1-139 / NA வயது: 45 இனம்: ஆண்
597   FMS6118921 வாக்காளர் பெயர்: ஜெயா கணவர் பெயர்: முனியப்பன் புதியபழைய வீட்டு எண்: 1-140 / NA வயது: 33 இனம்: பெண்	598   FMS6118947 வாக்காளர் பெயர்: முருகேசன் தந்தை பெயர்: முனியப்பன் புதியபழைய வீட்டு எண்: 1-162-1 / NA வயது: 41 இனம்: ஆண்	599   FMS6118939 வாக்காளர் பெயர்: காவேரி தந்தை பெயர்: மாரியப்பன் புதியபழைய வீட்டு எண்: 1-163B / NA வயது: 69 இனம்: ஆண்
600   FMS6118954 வாக்காளர் பெயர்: காளியம்மாள் கணவர் பெயர்: முனியப்பன் புதியபழைய வீட்டு எண்: 1-168 / NA வயது: 41 இனம்: பெண்	601   WYG0586875 வாக்காளர் பெயர்: திருப்பதி தந்தை பெயர்: கோவிந்தன் புதியபழைய வீட்டு எண்: 1-237 / NA வயது: 32 இனம்: ஆண்	602   WYG0586883 வாக்காளர் பெயர்: ஆம்பூர் தந்தை பெயர்: கோவிந்தன் புதியபழைய வீட்டு எண்: 1-237 / NA வயது: 30 இனம்: ஆண்
603   WYG0586818 வாக்காளர் பெயர்: கீதா கணவர் பெயர்: திருப்பதி புதியபழைய வீட்டு எண்: 1-237 / NA வயது: 28 இனம்: பெண்	604   WYG0586826 வாக்காளர் பெயர்: வல்லியம்மா கணவர் பெயர்: ஆம்பூர் புதியபழைய வீட்டு எண்: 1-237 / NA வயது: 26 இனம்: பெண்	605   WYG0115832 வாக்காளர் பெயர்: சந்திரா கணவர் பெயர்: ராமசாமி புதியபழைய வீட்டு எண்: 1-239 / NA வயது: 27 இனம்: பெண்
606   WYG0990713 வாக்காளர் பெயர்: சந்தோஷ் தந்தை பெயர்: முனிசாமி புதியபழைய வீட்டு எண்: 1-242 / 002 வயது: 21 இனம்: ஆண்	607   WYG1201029 வாக்காளர் பெயர்: சிவலிங்கம் தந்தை பெயர்: முனுசாமி புதியபழைய வீட்டு எண்: 1-242 / - வயது: 20 இனம்: ஆண்	608   WYG0849554 வாக்காளர் பெயர்: தமிழரசன் தந்தை பெயர்: தேவராஜ் புதியபழைய வீட்டு எண்: 1-248 / na வயது: 22 இனம்: ஆண்
609   WYG0586727 வாக்காளர் பெயர்: சென்னம்மா கணவர் பெயர்: மாதேஷ் புதியபழைய வீட்டு எண்: 1-249 / NA வயது: 28 இனம்: பெண்	610   WYG0849620 வாக்காளர் பெயர்: சீனிவாசன் தந்தை பெயர்: கோபால் புதியபழைய வீட்டு எண்: 1-249 / na வயது: 24 இனம்: ஆண்	611   WYG0849588 வாக்காளர் பெயர்: சிரஞ்சிவி தந்தை பெயர்: மணி புதியபழைய வீட்டு எண்: 1-251 / na வயது: 31 இனம்: ஆண்

54-வேப்பனஹள்ளி சட்டமன்ற தொகுதி

பாகம் எண் 123

வாக்காளர் பட்டியல் - 2017

தொடர்ச்சி...

பிரிவு: 3-உலகம் (வ.கி) பங்கிணப்பள்ளி (ஊ) போகிபுரம் வார்டு 1, பின்கோடு : 635119

612   WYG0849760 வாக்காளர் பெயர்: தமிழரசி கணவர் பெயர்: சிரஞ்சிவி புதியபழைய வீட்டு எண்: 1-251/na வயது: 28 இனம்: பெண்	613   WYG0990606 வாக்காளர் பெயர்: வெங்கடேஷ் தந்தை பெயர்: சேட்டு புதியபழைய வீட்டு எண்: 1-255/- வயது: 25 இனம்: ஆண்	614   WYG1087733 வாக்காளர் பெயர்: சாருலதா தந்தை பெயர்: செல்வமணி புதியபழைய வீட்டு எண்: 1-255/- வயது: 20 இனம்: பெண்
615   WYG1087600 வாக்காளர் பெயர்: விஜயகுமார் தந்தை பெயர்: சுப்ரமணி புதியபழைய வீட்டு எண்: 1-256/- வயது: 20 இனம்: ஆண்	616   WYG0586958 வாக்காளர் பெயர்: முருகேசன் தந்தை பெயர்: சுப்ரமணி புதியபழைய வீட்டு எண்: 1-256/NA வயது: 26 இனம்: ஆண்	617   WYG0849729 வாக்காளர் பெயர்: சாந்தி தந்தை பெயர்: சுப்பிரமணி புதியபழைய வீட்டு எண்: 1-256/na வயது: 23 இனம்: பெண்
618   WYG1087782 வாக்காளர் பெயர்: சரஸ்வதி தந்தை பெயர்: ராமர் புதியபழைய வீட்டு எண்: 1-258/- வயது: 21 இனம்: பெண்	619   WYG1087543 வாக்காளர் பெயர்: அருணா கணவர் பெயர்: சத்யராஜ் புதியபழைய வீட்டு எண்: 1-259/- வயது: 27 இனம்: பெண்	620   WYG0730481 வாக்காளர் பெயர்: சத்யராஜ் தந்தை பெயர்: சின்னப்பையன் புதியபழைய வீட்டு எண்: 1-259/ வயது: 28 இனம்: ஆண்
621   WYG0587006 வாக்காளர் பெயர்: ஆம்பூர் தந்தை பெயர்: முனிசாமி புதியபழைய வீட்டு எண்: 1-260/NA வயது: 52 இனம்: ஆண்	622   WYG0587014 வாக்காளர் பெயர்: அன்பழகன் தந்தை பெயர்: ஆம்பூர் புதியபழைய வீட்டு எண்: 1-260/NA வயது: 26 இனம்: ஆண்	623   WYG0849737 வாக்காளர் பெயர்: அம்பிகா தந்தை பெயர்: ஆம்பூர் புதியபழைய வீட்டு எண்: 1-260/na வயது: 22 இனம்: பெண்
624   WYG1087741 வாக்காளர் பெயர்: ரவிச்சந்திரன் தந்தை பெயர்: ஆம்பூர் புதியபழைய வீட்டு எண்: 1-260/- வயது: 20 இனம்: ஆண்	625   WYG0586867 வாக்காளர் பெயர்: சாலம்மாள் தந்தை பெயர்: சுப்ரமணி புதியபழைய வீட்டு எண்: 1-261/NA வயது: 82 இனம்: பெண்	626   WYG1283720 வாக்காளர் பெயர்: அர்ச்சனா தந்தை பெயர்: சுப்பிரமணி புதியபழைய வீட்டு எண்: 1-261/- வயது: 19 இனம்: பெண்
627   WYG0586834 வாக்காளர் பெயர்: ராமராஜ் தந்தை பெயர்: முனிசாமி புதியபழைய வீட்டு எண்: 1-262/NA வயது: 27 இனம்: ஆண்	628   WYG1283670 வாக்காளர் பெயர்: சேட்டு தந்தை பெயர்: ராஜிஆம்பூர் புதியபழைய வீட்டு எண்: 1-263/- வயது: 36 இனம்: ஆண்	629   WYG1283738 வாக்காளர் பெயர்: மல்லிகா கணவர் பெயர்: சேட்டு புதியபழைய வீட்டு எண்: 1-263/- வயது: 30 இனம்: பெண்
630   WYG0586644 வாக்காளர் பெயர்: அரிச்சந்திரன் தந்தை பெயர்: ஆம்பூர் புதியபழைய வீட்டு எண்: 1-265/NA வயது: 28 இனம்: ஆண்	631   WYG0586651 வாக்காளர் பெயர்: பிரகாஷ் தந்தை பெயர்: ஆம்பூர் புதியபழைய வீட்டு எண்: 1-265/NA வயது: 26 இனம்: ஆண்	632   WYG1201177 வாக்காளர் பெயர்: வனிதா கணவர் பெயர்: அரிச்சந்திரன் புதியபழைய வீட்டு எண்: 1-265/1-81 வயது: 21 இனம்: பெண்
633   WYG1087428 வாக்காளர் பெயர்: ஜான்சிராணி தந்தை பெயர்: மாணிக்கம் புதியபழைய வீட்டு எண்: 1-266/- வயது: 21 இனம்: பெண்	634   WYG1087386 வாக்காளர் பெயர்: ஆறுமுகம் தந்தை பெயர்: யுவராஜ் புதியபழைய வீட்டு எண்: 1-268/1-80 வயது: 20 இனம்: ஆண்	635   WYG1283704 வாக்காளர் பெயர்: சந்திரசேகர் தந்தை பெயர்: யுவராஜ் புதியபழைய வீட்டு எண்: 1-268/- வயது: 19 இனம்: ஆண்
636   FMS6118749 வாக்காளர் பெயர்: வதனவாடி தந்தை பெயர்: கோவிந்தன் புதியபழைய வீட்டு எண்: 1-269/NA வயது: 29 இனம்: ஆண்	637   WYG0586735 வாக்காளர் பெயர்: சென்மம்மா தந்தை பெயர்: கோவிந்தன் புதியபழைய வீட்டு எண்: 1-269/NA வயது: 25 இனம்: பெண்	638   WYG1043629 வாக்காளர் பெயர்: கல்யாணி கணவர் பெயர்: சத்யாராஜ் புதியபழைய வீட்டு எண்: 1-272/- வயது: 35 இனம்: பெண்
639   WYG1087485 வாக்காளர் பெயர்: திருப்பதி தந்தை பெயர்: ராமசாமி புதியபழைய வீட்டு எண்: 1-275/- வயது: 20 இனம்: ஆண்	640   FMS6118756 வாக்காளர் பெயர்: முருகன் தந்தை பெயர்: முனிராஜ் புதியபழைய வீட்டு எண்: 1-277/NA வயது: 27 இனம்: ஆண்	641   WYG0586602 வாக்காளர் பெயர்: சீலுவாசன் தந்தை பெயர்: சின்னராஜ் புதியபழைய வீட்டு எண்: 1-279/NA வயது: 25 இனம்: ஆண்



54-வேப்பனஹள்ளி சட்டமன்ற தொகுதி

பாகம் எண் 123

வாக்காளர் பட்டியல் - 2017

தொடர்ச்சி...

பிரிவு: 3-உலகம் (வ.கி) பங்கிணப்பள்ளி (ஊ) போகிபுரம் வார்டு 1, பின்கோடு : 635119

642   WYG1087469 வாக்காளர் பெயர்: அண்ணாமலை தந்தை பெயர்: பச்சையப்பன் புதியபழைய வீட்டு எண்: 1-280 / - வயது: 25 இனம்: ஆண்	643   WYG1283662 வாக்காளர் பெயர்: செல்வம் தந்தை பெயர்: பெருமாள் புதியபழைய வீட்டு எண்: 1-280-a / - வயது: 30 இனம்: ஆண்	644   WYG1283746 வாக்காளர் பெயர்: சத்தியா கணவர் பெயர்: செல்வம் புதியபழைய வீட்டு எண்: 1-280-a / - வயது: 25 இனம்: பெண்
645   WYG0586842 வாக்காளர் பெயர்: உமா கணவர் பெயர்: மாதேஷ் புதியபழைய வீட்டு எண்: 1-286 / NA வயது: 32 இனம்: பெண்	646   WYG0586859 வாக்காளர் பெயர்: நாகம்மா கணவர் பெயர்: சுந்தரராஜ் புதியபழைய வீட்டு எண்: 1-286 / NA வயது: 30 இனம்: பெண்	647   WYG0586966 வாக்காளர் பெயர்: கௌரப்பன் தந்தை பெயர்: சென்றாயன் புதியபழைய வீட்டு எண்: 1-288 / NA வயது: 37 இனம்: ஆண்
648   WYG0586974 வாக்காளர் பெயர்: வேலு தந்தை பெயர்: சென்றாயன் புதியபழைய வீட்டு எண்: 1-288 / NA வயது: 32 இனம்: ஆண்	649   WYG0586982 வாக்காளர் பெயர்: தஞ்சம்மாள் கணவர் பெயர்: வேலு புதியபழைய வீட்டு எண்: 1-288 / NA வயது: 27 இனம்: பெண்	650   WYG0036749 வாக்காளர் பெயர்: மகேஷ்வரி கணவர் பெயர்: கௌரப்பன் புதியபழைய வீட்டு எண்: 1-288-1 / NA வயது: 31 இனம்: பெண்
651   WYG1087527 வாக்காளர் பெயர்: ராஜேஸ்வரி கணவர் பெயர்: ஜெய்குமார் புதியபழைய வீட்டு எண்: 1-299 / - வயது: 20 இனம்: பெண்	652   FMS6118764 வாக்காளர் பெயர்: கிருஷ்ணமூர்த்தி தந்தை பெயர்: முனியப்பன் புதியபழைய வீட்டு எண்: 1-299 / NA வயது: 31 இனம்: ஆண்	653   WYG1087402 வாக்காளர் பெயர்: விஜய் தந்தை பெயர்: குமரேசன் புதியபழைய வீட்டு எண்: 1-302 / - வயது: 20 இனம்: ஆண்
654   WYG1283688 வாக்காளர் பெயர்: வினோத்குமார் தந்தை பெயர்: குமரேசன் புதியபழைய வீட்டு எண்: 1-302 / - வயது: 19 இனம்: ஆண்	655   WYG1087410 வாக்காளர் பெயர்: அன்னக்கிளி தந்தை பெயர்: சுப்பிரமணி புதியபழைய வீட்டு எண்: 1-307 / - வயது: 20 இனம்: பெண்	656   FMS6118772 வாக்காளர் பெயர்: பாக்கியராஜ் தந்தை பெயர்: ராஜேந்திரன் புதியபழைய வீட்டு எண்: 1-309 / NA வயது: 27 இனம்: ஆண்
657   WYG0849638 வாக்காளர் பெயர்: ராமராஜ் தந்தை பெயர்: ராஜேந்திரன் புதியபழைய வீட்டு எண்: 1-309 / na வயது: 23 இனம்: ஆண்	658   WYG1283753 வாக்காளர் பெயர்: கார்த்திக் தந்தை பெயர்: சிவாஜி புதியபழைய வீட்டு எண்: 1-310 / - வயது: 19 இனம்: ஆண்	659   WYG0849596 வாக்காளர் பெயர்: மாரியப்பன் தந்தை பெயர்: லட்சுமணன் புதியபழைய வீட்டு எண்: 1-311A / na வயது: 77 இனம்: ஆண்
660   WYG0115857 வாக்காளர் பெயர்: நாகரத்தினா தந்தை பெயர்: மாரியப்பன் புதியபழைய வீட்டு எண்: 1-311A / NA வயது: 32 இனம்: ஆண்	661   WYG1201136 வாக்காளர் பெயர்: அன்யா கணவர் பெயர்: சேகர் புதியபழைய வீட்டு எண்: 1-314 / 1-87 வயது: 23 இனம்: பெண்	662   WYG1283696 வாக்காளர் பெயர்: தினேஷ்குமார் தந்தை பெயர்: சந்திரன் புதியபழைய வீட்டு எண்: 1-315 / - வயது: 19 இனம்: ஆண்
663   WYG1324664 வாக்காளர் பெயர்: தமிழ்ச்செல்வன் தந்தை பெயர்: சுந்தரேசன் புதியபழைய வீட்டு எண்: 1-316 / - வயது: 19 இனம்: ஆண்	664   WYG0587030 வாக்காளர் பெயர்: ராம்குமார் தந்தை பெயர்: முருகன் புதியபழைய வீட்டு எண்: 1-319 / NA வயது: 25 இனம்: ஆண்	665   FMS5819164 வாக்காளர் பெயர்: சீனிவாசன் தந்தை பெயர்: பெருமாள் புதியபழைய வீட்டு எண்: 1-320 / NA வயது: 28 இனம்: ஆண்
666   WYG0586750 வாக்காளர் பெயர்: நாகராஜ் தந்தை பெயர்: - புதியபழைய வீட்டு எண்: 1-321 / NA வயது: 28 இனம்: ஆண்	667   WYG0586768 வாக்காளர் பெயர்: சிவன் தந்தை பெயர்: - புதியபழைய வீட்டு எண்: 1-321 / NA வயது: 26 இனம்: ஆண்	668   WYG0115840 வாக்காளர் பெயர்: வனிதா கணவர் பெயர்: சாமராஜ் புதியபழைய வீட்டு எண்: 1-323 / NA வயது: 26 இனம்: பெண்
669   WYG0849711 வாக்காளர் பெயர்: அம்பிகா கணவர் பெயர்: புஷ்பாராஜ் புதியபழைய வீட்டு எண்: 1-323 / na வயது: 22 இனம்: பெண்	670   WYG0990747 வாக்காளர் பெயர்: சிவரஞ்சனி கணவர் பெயர்: சந்திரகுமார் புதியபழைய வீட்டு எண்: 1-323 / வயது: 21 இனம்: பெண்	671   WYG0586610 வாக்காளர் பெயர்: பெருமாள் தந்தை பெயர்: மாணிக்கம் புதியபழைய வீட்டு எண்: 1-325 / NA வயது: 25 இனம்: ஆண்

54-வேப்பனஹள்ளி சட்டமன்ற தொகுதி

பாகம் எண் 123

வாக்காளர் பட்டியல் - 2017

தொடர்ச்சி...

பிரிவு: 3-உலகம் (வ.கி) பங்கிணப்பள்ளி (ஊ) போகிபுரம் வார்டு 1, பின்கோடு : 635119

672   WYG0586743 வாக்காளர் பெயர்: சங்கர் தந்தை பெயர்: - புதியபழைய வீட்டு எண்: 1-326 / NA வயது: 32 இனம்: ஆண்	673   FMS6119028 வாக்காளர் பெயர்: கோவிந்தம்மா கணவர் பெயர்: பச்சப்பன் புதியபழைய வீட்டு எண்: 1-326 / NA வயது: 44 இனம்: பெண்	674   WYG1087717 வாக்காளர் பெயர்: முனியம்மாள் கணவர் பெயர்: அன்னாமலை புதியபழைய வீட்டு எண்: 1-326 / - வயது: 22 இனம்: பெண்
675   WYG0849679 வாக்காளர் பெயர்: மாறி கணவர் பெயர்: பெருமாள் புதியபழைய வீட்டு எண்: 1-327 / 1-75 வயது: 34 இனம்: பெண்	676   WYG0586636 வாக்காளர் பெயர்: மாதப்பன் தந்தை பெயர்: பெரியபச்சப்பன் புதியபழைய வீட்டு எண்: 1-327 / NA வயது: 27 இனம்: ஆண்	677   WYG1087535 வாக்காளர் பெயர்: பேபி கணவர் பெயர்: ரவிச்சந்திரன் புதியபழைய வீட்டு எண்: 1-331 / - வயது: 25 இனம்: பெண்
678   TN/14/074/0441878 வாக்காளர் பெயர்: முருகம்மா தந்தை பெயர்: பீமன் புதியபழைய வீட்டு எண்: 1-331 / NA வயது: 46 இனம்: பெண்	679   WYG0849687 வாக்காளர் பெயர்: ஜெயலட்சுமி கணவர் பெயர்: வதனவாடி புதியபழைய வீட்டு எண்: 1-333 / na வயது: 24 இனம்: பெண்	680   WYG0586776 வாக்காளர் பெயர்: வடிவேல் தந்தை பெயர்: சென்றாயன் புதியபழைய வீட்டு எண்: 1-334 / NA வயது: 26 இனம்: ஆண்
681   WYG0849745 வாக்காளர் பெயர்: சுந்தரா கணவர் பெயர்: கரியப்பன் புதியபழைய வீட்டு எண்: 1-335 / na வயது: 48 இனம்: பெண்	682   FMS6118780 வாக்காளர் பெயர்: மாதா தந்தை பெயர்: சென்னப்பன் புதியபழைய வீட்டு எண்: 1-336 / NA வயது: 30 இனம்: ஆண்	683   WYG0849646 வாக்காளர் பெயர்: லட்சுமி கணவர் பெயர்: மாதா புதியபழைய வீட்டு எண்: 1-336 / na வயது: 22 இனம்: பெண்
684   WYG0849604 வாக்காளர் பெயர்: பெருமாள் தந்தை பெயர்: வெங்கட்டராமன் புதியபழைய வீட்டு எண்: 1-337 / na வயது: 28 இனம்: ஆண்	685   WYG1087816 வாக்காளர் பெயர்: புவனேஷ்வரி கணவர் பெயர்: பெருமாள் புதியபழைய வீட்டு எண்: 1-337 / - வயது: 27 இனம்: பெண்	686   WYG1179357 வாக்காளர் பெயர்: மல்லிகா கணவர் பெயர்: முருகன் புதியபழைய வீட்டு எண்: 1-340 / - வயது: 22 இனம்: பெண்
687   WYG0757815 வாக்காளர் பெயர்: குமார் தந்தை பெயர்: எல்லப்பன் புதியபழைய வீட்டு எண்: 1-340 / NA வயது: 31 இனம்: ஆண்	688   WYG0586784 வாக்காளர் பெயர்: சுரேஷ் தந்தை பெயர்: பெருமாள் புதியபழைய வீட்டு எண்: 1-341 / NA வயது: 30 இனம்: ஆண்	689   WYG0586792 வாக்காளர் பெயர்: சுந்தரம்மா கணவர் பெயர்: அணில்ராஜ் புதியபழைய வீட்டு எண்: 1-341 / NA வயது: 29 இனம்: பெண்
690   FMS1375468 வாக்காளர் பெயர்: ராமி கணவர் பெயர்: பெருமாள் புதியபழைய வீட்டு எண்: 1-341 / NA வயது: 56 இனம்: பெண்	691   WYG0730465 வாக்காளர் பெயர்: ஆம்பூர் தந்தை பெயர்: பவுன்றாஜ் புதியபழைய வீட்டு எண்: 1-348/ வயது: 26 இனம்: ஆண்	692   WYG0849612 வாக்காளர் பெயர்: வெங்கடசாமி தந்தை பெயர்: கோவிந்தசாமி புதியபழைய வீட்டு எண்: 1-354 / na வயது: 51 இனம்: ஆண்
693   FMS6118798 வாக்காளர் பெயர்: வடுகம்மா கணவர் பெயர்: திருப்பதி புதியபழைய வீட்டு எண்: 1-355 / NA வயது: 56 இனம்: பெண்	694   WYG0586701 வாக்காளர் பெயர்: ஜமுனா கணவர் பெயர்: ஆம்பூர் புதியபழைய வீட்டு எண்: 1-356 / NA வயது: 34 இனம்: பெண்	695   WYG0586719 வாக்காளர் பெயர்: சசிகலா தந்தை பெயர்: சுப்ரமணி புதியபழைய வீட்டு எண்: 1-356 / NA வயது: 26 இனம்: பெண்
696   WYG1087790 வாக்காளர் பெயர்: சாலி தந்தை பெயர்: சுப்ரமணி புதியபழைய வீட்டு எண்: 1-356 / - வயது: 21 இனம்: பெண்	697   WYG1087501 வாக்காளர் பெயர்: சென்னம்மாள் கணவர் பெயர்: மாதா புதியபழைய வீட்டு எண்: 1-365 / - வயது: 23 இனம்: பெண்	698   WYG0586693 வாக்காளர் பெயர்: ராஜா தந்தை பெயர்: ஆம்பூர் புதியபழைய வீட்டு எண்: 1-365 / NA வயது: 27 இனம்: ஆண்
699   WYG1087394 வாக்காளர் பெயர்: அமுதா கணவர் பெயர்: கிருஷ்ணமுர்தி புதியபழைய வீட்டு எண்: 1-370 / - வயது: 31 இனம்: பெண்	700   WYG1201086 வாக்காளர் பெயர்: யசோதா கணவர் பெயர்: சேகர் புதியபழைய வீட்டு எண்: 1-372 / - வயது: 27 இனம்: பெண்	701   WYG0849661 வாக்காளர் பெயர்: யசோதா கணவர் பெயர்: சேகர் புதியபழைய வீட்டு எண்: 1-372 / na வயது: 29 இனம்: பெண்

54-வேப்பனஹள்ளி சட்டமன்ற தொகுதி

பாகம் எண் 123

வாக்காளர் பட்டியல் - 2017

தொடர்ச்சி...

பிரிவு: 3-உலகம் (வ.கி) பங்கிணப்பள்ளி (ஊ) போகிபுரம் வார்டு 1, பின்கோடு : 635119

702   WYG1201128 வாக்காளர் பெயர்: ராஜேஸ்வரி கணவர் பெயர்: இராமமூர்த்தி புதியபழைய வீட்டு எண்: 1-373A / - வயது: 24 இனம்: பெண்	703   WYG0586800 வாக்காளர் பெயர்: சக்திவேல் தந்தை பெயர்: முருகன் புதியபழைய வீட்டு எண்: 1-374 / NA வயது: 26 இனம்: ஆண்	704   FMS6118814 வாக்காளர் பெயர்: ஸ்ரீனிவாசன் தந்தை பெயர்: நடராஜன் புதியபழைய வீட்டு எண்: 1-375 / NA வயது: 28 இனம்: ஆண்
705   WYG0990770 வாக்காளர் பெயர்: நவீன்குமார் தந்தை பெயர்: பெரியண்ணன் புதியபழைய வீட்டு எண்: 1-377 / - வயது: 21 இனம்: ஆண்	706   WYG0990788 வாக்காளர் பெயர்: முனியம்மா தந்தை பெயர்: சண்முகம் புதியபழைய வீட்டு எண்: 1-381 / - வயது: 21 இனம்: பெண்	707   WYG0586628 வாக்காளர் பெயர்: சீனிவாசன் தந்தை பெயர்: கிருஷ்ணன் புதியபழைய வீட்டு எண்: 1-382 / NA வயது: 26 இனம்: ஆண்
708   WYG1087477 வாக்காளர் பெயர்: வசந்தகுமார் தந்தை பெயர்: கிருஷ்ணன் புதியபழைய வீட்டு எண்: 1-382 / - வயது: 20 இனம்: ஆண்	709   WYG0586990 வாக்காளர் பெயர்: ராஜசேகர் தந்தை பெயர்: பெருமான் புதியபழைய வீட்டு எண்: 1-384 / NA வயது: 27 இனம்: ஆண்	710   FMS6118822 வாக்காளர் பெயர்: காளியப்பன் தந்தை பெயர்: வெங்கடசாமி புதியபழைய வீட்டு எண்: 1-386 / NA வயது: 54 இனம்: ஆண்
711   WYG1087824 வாக்காளர் பெயர்: சாந்தி கணவர் பெயர்: சேகர் புதியபழைய வீட்டு எண்: 1-387 / - வயது: 22 இனம்: பெண்	712   WYG1201037 வாக்காளர் பெயர்: ராமசாமி தந்தை பெயர்: சேகர் புதியபழைய வீட்டு எண்: 1-387 / - வயது: 20 இனம்: ஆண்	713   WYG0990705 வாக்காளர் பெயர்: சுரேந்தரா் தந்தை பெயர்: மாரி புதியபழைய வீட்டு எண்: 1-389 / - வயது: 21 இனம்: ஆண்
714   WYG0961953 வாக்காளர் பெயர்: முனியம்மா கணவர் பெயர்: மாரியப்பன் புதியபழைய வீட்டு எண்: 1-390 / NA வயது: 44 இனம்: பெண்	715   FMS5819172 வாக்காளர் பெயர்: சாலி கணவர் பெயர்: பெருமான் புதியபழைய வீட்டு எண்: 1-390 / NA வயது: 32 இனம்: பெண்	716   WYG0586677 வாக்காளர் பெயர்: எல்லம்ம கணவர் பெயர்: சித்ரா புதியபழைய வீட்டு எண்: 1-390 / NA வயது: 28 இனம்: பெண்
717   FMS6118830 வாக்காளர் பெயர்: முனியம்மாள் கணவர் பெயர்: கோன்றி புதியபழைய வீட்டு எண்: 1-391 / NA வயது: 56 இனம்: பெண்	718   FMS5749270 வாக்காளர் பெயர்: செல்வி கணவர் பெயர்: மாது புதியபழைய வீட்டு எண்: 1-391 / NA வயது: 30 இனம்: பெண்	719   WYG1087451 வாக்காளர் பெயர்: ரமேஷ் தந்தை பெயர்: பச்சியப்பன் புதியபழைய வீட்டு எண்: 1-794 / - வயது: 21 இனம்: ஆண்
720   WYG0587022 வாக்காளர் பெயர்: வனிதா கணவர் பெயர்: முருகேசன் புதியபழைய வீட்டு எண்: 2-384 / NA வயது: 32 இனம்: பெண்	721   WYG1283761 வாக்காளர் பெயர்: முத்துமாரி தந்தை பெயர்: மாதப்பன் புதியபழைய வீட்டு எண்: 3-27 / - வயது: 25 இனம்: ஆண்	722   WYG1087436 வாக்காளர் பெயர்: மீனாட்சி தந்தை பெயர்: கோவிந்தன் புதியபழைய வீட்டு எண்: 3-269 / - வயது: 21 இனம்: பெண்
723   WYG0849562 வாக்காளர் பெயர்: கார்த்திக் தந்தை பெயர்: சுப்பிரமணி புதியபழைய வீட்டு எண்: 3-303 / na வயது: 22 இனம்: ஆண்	724   WYG1324698 வாக்காளர் பெயர்: தேவயாணி கணவர் பெயர்: காளியப்பன் புதியபழைய வீட்டு எண்: 181 / - வயது: 19 இனம்: பெண்	725   TN/14/074/0441781 வாக்காளர் பெயர்: மாரி கணவர் பெயர்: சின்னையன் புதியபழைய வீட்டு எண்: 235 / 94 வயது: 77 இனம்: பெண்
726   FMS1375054 வாக்காளர் பெயர்: கௌரப்பன் தந்தை பெயர்: சின்னையப்பன் புதியபழைய வீட்டு எண்: 235 / 94 வயது: 58 இனம்: ஆண்	727   TN/14/074/0441192 வாக்காளர் பெயர்: லெட்சுமி கணவர் பெயர்: கௌரப்பன் புதியபழைய வீட்டு எண்: 235 / 94 வயது: 52 இனம்: பெண்	728   FMS1374164 வாக்காளர் பெயர்: ராஜா தந்தை பெயர்: கௌரப்பன் புதியபழைய வீட்டு எண்: 235-1 / NA வயது: 39 இனம்: ஆண்
729   FMS3681863 வாக்காளர் பெயர்: அமராவதி கணவர் பெயர்: ராஜா புதியபழைய வீட்டு எண்: 235-1 / NA வயது: 37 இனம்: பெண்	730   TN/14/074/0441027 வாக்காளர் பெயர்: சுப்பிரமணி தந்தை பெயர்: சின்னையன் புதியபழைய வீட்டு எண்: 236 / 95-B வயது: 51 இனம்: ஆண்	731   FMS3679875 வாக்காளர் பெயர்: சாந்தா கணவர் பெயர்: சுப்பிரமணி புதியபழைய வீட்டு எண்: 236 / 95-B வயது: 49 இனம்: பெண்

54-வேப்பனஹள்ளி சட்டமன்ற தொகுதி

பாகம் எண் 123

வாக்காளர் பட்டியல் - 2017

தொடர்ச்சி...

பிரிவு: 3-உலகம் (வ.கி) பங்கிணப்பள்ளி (ஊ) போகிபுரம் வார்டு 1, பின்கோடு : 635119

732   FMS1372796 வாக்காளர் பெயர்: கோவிந்தன் தந்தை பெயர்: சின்னையன் புதியபழைய வீட்டு எண்: 237 / NA வயது: 57 இனம்: ஆண்	733   TN/14/074/0441248 வாக்காளர் பெயர்: சுசிலா கணவர் பெயர்: கோவிந்தன் புதியபழைய வீட்டு எண்: 237 / NA வயது: 52 இனம்: பெண்	734   FMS5748520 வாக்காளர் பெயர்: திருப்பதி தந்தை பெயர்: கோவிந்தன் புதியபழைய வீட்டு எண்: 237 / NA வயது: 33 இனம்: ஆண்
735   FMS5748538 வாக்காளர் பெயர்: ஆம்பூர் தந்தை பெயர்: கோவிந்தன் புதியபழைய வீட்டு எண்: 237 / NA வயது: 31 இனம்: ஆண்	736   TN/14/074/0441533 வாக்காளர் பெயர்: அனுமி கணவர் பெயர்: அமாசி புதியபழைய வீட்டு எண்: 239 / 93-A வயது: 47 இனம்: பெண்	737   FMS3681806 வாக்காளர் பெயர்: முருகன் தந்தை பெயர்: அமாசி புதியபழைய வீட்டு எண்: 239 / 93-A வயது: 36 இனம்: ஆண்
738   FMS3682093 வாக்காளர் பெயர்: ராமசாமி தந்தை பெயர்: அமாசி புதியபழைய வீட்டு எண்: 239 / 93-A வயது: 34 இனம்: ஆண்	739   FMS5409040 வாக்காளர் பெயர்: ராஜா தந்தை பெயர்: அமாசி புதியபழைய வீட்டு எண்: 239 / 93-A வயது: 32 இனம்: ஆண்	740   FMS3681764 வாக்காளர் பெயர்: ராணி கணவர் பெயர்: முருகன் புதியபழைய வீட்டு எண்: 239 / 93-A வயது: 32 இனம்: பெண்
741   FMS5748546 வாக்காளர் பெயர்: லெட்சுமணன் தந்தை பெயர்: ராமசாமி புதியபழைய வீட்டு எண்: 240 / NA வயது: 69 இனம்: ஆண்	742   FMS3681582 வாக்காளர் பெயர்: வெங்கடசாமி தந்தை பெயர்: லெட்சுமணன் புதியபழைய வீட்டு எண்: 240 / NA வயது: 69 இனம்: ஆண்	743   FMS3682150 வாக்காளர் பெயர்: ராமசாமி தந்தை பெயர்: லெட்சுமணன் புதியபழைய வீட்டு எண்: 240 / NA வயது: 37 இனம்: ஆண்
744   FMS3681889 வாக்காளர் பெயர்: கோவிந்தம்மாள் கணவர் பெயர்: வெங்கடசாமி புதியபழைய வீட்டு எண்: 240 / NA வயது: 34 இனம்: பெண்	745   FMS3682119 வாக்காளர் பெயர்: வள்ளியம்மாள் கணவர் பெயர்: ராமசாமி புதியபழைய வீட்டு எண்: 240 / NA வயது: 32 இனம்: பெண்	746   FMS3680691 வாக்காளர் பெயர்: அமாசி தந்தை பெயர்: துரைசாமி புதியபழைய வீட்டு எண்: 242 / NA வயது: 64 இனம்: ஆண்
747   FMS3681988 வாக்காளர் பெயர்: சென்னம்மாள் கணவர் பெயர்: அமாசி புதியபழைய வீட்டு எண்: 242 / NA வயது: 54 இனம்: பெண்	748   TN/14/074/0441412 வாக்காளர் பெயர்: பவுன்ராஜ் தந்தை பெயர்: அமாசி புதியபழைய வீட்டு எண்: 242 / NA வயது: 36 இனம்: ஆண்	749   FMS3682317 வாக்காளர் பெயர்: அம்சவேணி கணவர் பெயர்: பவுன்ராஜ் புதியபழைய வீட்டு எண்: 242 / NA வயது: 31 இனம்: பெண்
750   FMS3682465 வாக்காளர் பெயர்: அசோக்குமார் தந்தை பெயர்: அமாசி புதியபழைய வீட்டு எண்: 242 / NA வயது: 31 இனம்: ஆண்	751   FMS3682143 வாக்காளர் பெயர்: சூப்பிரமணி தந்தை பெயர்: துரைசாமி புதியபழைய வீட்டு எண்: 243 / NA வயது: 52 இனம்: ஆண்	752   TN/14/074/0441577 வாக்காளர் பெயர்: அனுசியா கணவர் பெயர்: சூப்பிரமணி புதியபழைய வீட்டு எண்: 243 / NA வயது: 47 இனம்: பெண்
753   FMS3682721 வாக்காளர் பெயர்: முனுசாமி தந்தை பெயர்: துரைசாமி புதியபழைய வீட்டு எண்: 244 / NA வயது: 44 இனம்: ஆண்	754   FMS3681871 வாக்காளர் பெயர்: உமாமகேஸ்வரி கணவர் பெயர்: முனுசாமி புதியபழைய வீட்டு எண்: 245 / NA வயது: 40 இனம்: பெண்	755   FMS3680147 வாக்காளர் பெயர்: சாலி கணவர் பெயர்: சின்னதுரைசாமி புதியபழைய வீட்டு எண்: 246 / NA வயது: 72 இனம்: பெண்
756   TN/14/074/0441403 வாக்காளர் பெயர்: தேவராஜ் தந்தை பெயர்: சின்னதுரைசாமி புதியபழைய வீட்டு எண்: 246 / NA வயது: 62 இனம்: ஆண்	757   TN/14/074/0441399 வாக்காளர் பெயர்: முனிசாமி தந்தை பெயர்: சின்னதுரைசாமி புதியபழைய வீட்டு எண்: 247 / NA வயது: 47 இனம்: ஆண்	758   TN/14/074/0441140 வாக்காளர் பெயர்: சின்னப்பா கணவர் பெயர்: முனிசாமி புதியபழைய வீட்டு எண்: 247 / NA வயது: 42 இனம்: பெண்
759   FMS3681707 வாக்காளர் பெயர்: மாதேஷ் தந்தை பெயர்: கோபால் புதியபழைய வீட்டு எண்: 249 / NA வயது: 32 இனம்: ஆண்	760   FMS1376508 வாக்காளர் பெயர்: சின்னசாமி தந்தை பெயர்: திருப்பதி புதியபழைய வீட்டு எண்: 250 / NA வயது: 70 இனம்: ஆண்	761   FMS1378884 வாக்காளர் பெயர்: ராஜம்மா கணவர் பெயர்: சின்னசாமி புதியபழைய வீட்டு எண்: 250 / NA வயது: 64 இனம்: பெண்

54-வேப்பனஹள்ளி சட்டமன்ற தொகுதி

பாகம் எண் 123

வாக்காளர் பட்டியல் - 2017

தொடர்ச்சி...

பிரிவு: 3-உலகம் (வ.கி) பங்கிணப்பள்ளி (ஊ) போகிபுரம் வார்டு 1, பின்கோடு : 635119

762   FMS3682192 வாக்காளர் பெயர்: அசோகன் தந்தை பெயர்: சின்னசாமி புதியபழைய வீட்டு எண்: 250 / NA வயது: 42 இனம்: ஆண்	763   FMS3682374 வாக்காளர் பெயர்: மாது கணவர் பெயர்: அசோகன் புதியபழைய வீட்டு எண்: 250 / NA வயது: 32 இனம்: பெண்	764   FMS1379619 வாக்காளர் பெயர்: குப்பன் தந்தை பெயர்: முனுசாமி புதியபழைய வீட்டு எண்: 252 / 93 வயது: 49 இனம்: ஆண்
765   FMS1374776 வாக்காளர் பெயர்: சந்திரா கணவர் பெயர்: குப்பன் புதியபழைய வீட்டு எண்: 252 / NA வயது: 45 இனம்: பெண்	766   FMS5748561 வாக்காளர் பெயர்: சுரேஷ் தந்தை பெயர்: குப்பன் புதியபழைய வீட்டு எண்: 252 / 93 வயது: 33 இனம்: ஆண்	767   FMS1378280 வாக்காளர் பெயர்: ஆம்பூர் தந்தை பெயர்: முனியப்பன் புதியபழைய வீட்டு எண்: 253 / NA வயது: 62 இனம்: ஆண்
768   FMS1378355 வாக்காளர் பெயர்: பெரியப்பா கணவர் பெயர்: ஆம்பூர் புதியபழைய வீட்டு எண்: 253 / NA வயது: 46 இனம்: பெண்	769   FMS3679248 வாக்காளர் பெயர்: முனியம்மா கணவர் பெயர்: கூலப்பன் புதியபழைய வீட்டு எண்: 254 / NA வயது: 72 இனம்: பெண்	770   FMS1374016 வாக்காளர் பெயர்: செல்வமணி தந்தை பெயர்: ராமசாமி புதியபழைய வீட்டு எண்: 255 / 79-A வயது: 52 இனம்: ஆண்
771   TN/14/074/0441267 வாக்காளர் பெயர்: ஜெய்சித்ரா கணவர் பெயர்: செல்வமணி புதியபழைய வீட்டு எண்: 255 / 79-A வயது: 44 இனம்: பெண்	772   FMS1378082 வாக்காளர் பெயர்: சுப்ரமணி தந்தை பெயர்: ராமசாமி புதியபழைய வீட்டு எண்: 256 / 79-A வயது: 54 இனம்: ஆண்	773   TN/14/074/0441270 வாக்காளர் பெயர்: நீலா கணவர் பெயர்: சுப்ரமணி புதியபழைய வீட்டு எண்: 256 / 79-A வயது: 47 இனம்: பெண்
774   FMS1374263 வாக்காளர் பெயர்: மணி தந்தை பெயர்: வெங்கட்ராமன் புதியபழைய வீட்டு எண்: 257 / 19-B வயது: 52 இனம்: ஆண்	775   FMS3679255 வாக்காளர் பெயர்: உண்ணாமலை கணவர் பெயர்: மணி புதியபழைய வீட்டு எண்: 257 / 19-B வயது: 47 இனம்: பெண்	776   FMS3679461 வாக்காளர் பெயர்: முருகன் தந்தை பெயர்: மணி புதியபழைய வீட்டு எண்: 257 / 19-B வயது: 34 இனம்: ஆண்
777   FMS1374727 வாக்காளர் பெயர்: ராமர் தந்தை பெயர்: வெங்கட்ராமன் புதியபழைய வீட்டு எண்: 258 / NA வயது: 51 இனம்: ஆண்	778   FMS3680030 வாக்காளர் பெயர்: குப்பு கணவர் பெயர்: ராமர் புதியபழைய வீட்டு எண்: 258 / NA வயது: 44 இனம்: பெண்	779   TN/14/074/0441031 வாக்காளர் பெயர்: சின்னபையன் தந்தை பெயர்: வெங்கட்ராமன் புதியபழைய வீட்டு எண்: 259 / 92 வயது: 57 இனம்: ஆண்
780   TN/14/074/0441006 வாக்காளர் பெயர்: சீதா கணவர் பெயர்: சின்னபையன் புதியபழைய வீட்டு எண்: 259 / 92 வயது: 50 இனம்: பெண்	781   FMS3679222 வாக்காளர் பெயர்: பவுனம்மாள் கணவர் பெயர்: ஆம்பூர் புதியபழைய வீட்டு எண்: 260 / 81-B வயது: 43 இனம்: பெண்	782   FMS5748587 வாக்காளர் பெயர்: சாலம்மா கணவர் பெயர்: முனுசாமி புதியபழைய வீட்டு எண்: 261 / 81-A வயது: 84 இனம்: பெண்
783   FMS1378488 வாக்காளர் பெயர்: சுப்பிரமணி தந்தை பெயர்: முனுசாமி புதியபழைய வீட்டு எண்: 261 / 81-A வயது: 52 இனம்: ஆண்	784   FMS3682259 வாக்காளர் பெயர்: லட்சுமி கணவர் பெயர்: சுப்பிரமணி புதியபழைய வீட்டு எண்: 261 / 81-A வயது: 47 இனம்: பெண்	785   WYG0849752 வாக்காளர் பெயர்: அன்யா தந்தை பெயர்: சுப்பிரமணி புதியபழைய வீட்டு எண்: 261 / na வயது: 22 இனம்: பெண்
786   TN/14/074/0441595 வாக்காளர் பெயர்: முனுசாமி தந்தை பெயர்: சிப்பாய்முனுசாமி புதியபழைய வீட்டு எண்: 262 / NA வயது: 62 இனம்: ஆண்	787   FMS1376391 வாக்காளர் பெயர்: ராஜம்மா கணவர் பெயர்: முனுசாமி புதியபழைய வீட்டு எண்: 262 / NA வயது: 54 இனம்: பெண்	788   FMS3681673 வாக்காளர் பெயர்: ராஜா தந்தை பெயர்: முனுசாமி புதியபழைய வீட்டு எண்: 262 / NA வயது: 37 இனம்: ஆண்
789   FMS3682424 வாக்காளர் பெயர்: குமார் தந்தை பெயர்: முனுசாமி புதியபழைய வீட்டு எண்: 262 / NA வயது: 34 இனம்: ஆண்	790   FMS1373729 வாக்காளர் பெயர்: சரசம்மாள் கணவர் பெயர்: திருப்பதி புதியபழைய வீட்டு எண்: 264 / NA வயது: 52 இனம்: பெண்	791   FMS3679099 வாக்காளர் பெயர்: இளவரசன் தந்தை பெயர்: திருப்பதி புதியபழைய வீட்டு எண்: 264 / NA வயது: 35 இனம்: ஆண்

54-வேப்பனஹள்ளி சட்டமன்ற தொகுதி

பாகம் எண் 123

வாக்காளர் பட்டியல் - 2017

தொடர்ச்சி...

பிரிவு: 3-உலகம் (வ.கி) பங்கிணப்பள்ளி (ஊ) போகிபுரம் வார்டு 1, பின்கோடு : 635119

792   FMS5748595 வாக்காளர் பெயர்: அமாசியம்மா கணவர் பெயர்: போடியப்பன் புதியபழைய வீட்டு எண்: 265 / 81-D வயது: 77 இனம்: பெண்	793   TN/14/074/0441256 வாக்காளர் பெயர்: ஆம்பூர் தந்தை பெயர்: போடியப்பன் புதியபழைய வீட்டு எண்: 265 / 81-D வயது: 60 இனம்: ஆண்	794   TN/14/074/0441486 வாக்காளர் பெயர்: சின்னப்பாப்பா கணவர் பெயர்: ஆம்பூர் புதியபழைய வீட்டு எண்: 265 / 81-D வயது: 56 இனம்: பெண்
795   WYG1087758 வாக்காளர் பெயர்: ஜான்சிராணி கணவர் பெயர்: மாணிக்கம் புதியபழைய வீட்டு எண்: 266-1/- வயது: 21 இனம்: பெண்	796   FMS1375781 வாக்காளர் பெயர்: மாணிக்கம் தந்தை பெயர்: சின்னதம்பி புதியபழைய வீட்டு எண்: 267 / 82-D வயது: 54 இனம்: ஆண்	797   FMS1375377 வாக்காளர் பெயர்: பழனியம்மாள் கணவர் பெயர்: மாணிக்கம் புதியபழைய வீட்டு எண்: 267 / 82-D வயது: 50 இனம்: பெண்
798   TN/14/074/0441787 வாக்காளர் பெயர்: யுவராஜ் தந்தை பெயர்: லட்சுமணன் புதியபழைய வீட்டு எண்: 268 / 80-B வயது: 52 இனம்: ஆண்	799   TN/14/074/0441770 வாக்காளர் பெயர்: பார்வதி கணவர் பெயர்: யுவராஜ் புதியபழைய வீட்டு எண்: 268 / 80-B வயது: 46 இனம்: பெண்	800   TN/14/074/0441817 வாக்காளர் பெயர்: பச்சியம்மாள் கணவர் பெயர்: லட்சுமணன் புதியபழைய வீட்டு எண்: 269 / 80-A வயது: 80 இனம்: பெண்
801   TN/14/074/0441308 வாக்காளர் பெயர்: சென்னப்பன் தந்தை பெயர்: லட்சுமணன் புதியபழைய வீட்டு எண்: 269 / 80-A வயது: 60 இனம்: ஆண்	802   FMS1379882 வாக்காளர் பெயர்: கோவிந்தன் தந்தை பெயர்: லட்சுமணன் புதியபழைய வீட்டு எண்: 269 / 80-A வயது: 58 இனம்: ஆண்	803   FMS1373356 வாக்காளர் பெயர்: சின்னப்பாப்பா கணவர் பெயர்: கோவிந்தன் புதியபழைய வீட்டு எண்: 269 / 80-A வயது: 52 இனம்: பெண்
804   FMS3681590 வாக்காளர் பெயர்: சண்முகம் தந்தை பெயர்: முனுசாமி புதியபழைய வீட்டு எண்: 272 / 79-B வயது: 60 இனம்: ஆண்	805   TN/14/074/0441100 வாக்காளர் பெயர்: சின்னபுள்ள கணவர் பெயர்: சண்முகம் புதியபழைய வீட்டு எண்: 272 / 79-A வயது: 45 இனம்: பெண்	806   FMS5748603 வாக்காளர் பெயர்: மகேந்திரன் தந்தை பெயர்: சண்முகம் புதியபழைய வீட்டு எண்: 272 / 79-B வயது: 35 இனம்: ஆண்
807   FMS3681699 வாக்காளர் பெயர்: சத்தியராஜ் தந்தை பெயர்: சண்முகம் புதியபழைய வீட்டு எண்: 272 / 79-B வயது: 31 இனம்: ஆண்	808   FMS3678943 வாக்காளர் பெயர்: செல்வதுரை தந்தை பெயர்: முனுசாமி புதியபழைய வீட்டு எண்: 273 / NA வயது: 47 இனம்: ஆண்	809   FMS3681491 வாக்காளர் பெயர்: ஈஸ்வரி கணவர் பெயர்: செல்வதுரை புதியபழைய வீட்டு எண்: 273 / NA வயது: 37 இனம்: பெண்
810   FMS1379536 வாக்காளர் பெயர்: திருப்பதி தந்தை பெயர்: பெள்ளியப்பன் புதியபழைய வீட்டு எண்: 274 / NA வயது: 78 இனம்: ஆண்	811   FMS3679206 வாக்காளர் பெயர்: முனியம்மா கணவர் பெயர்: திருப்பதி புதியபழைய வீட்டு எண்: 274 / NA வயது: 69 இனம்: பெண்	812   FMS1373646 வாக்காளர் பெயர்: ராமசாமி தந்தை பெயர்: சென்னராயன் புதியபழைய வீட்டு எண்: 275 / 83 வயது: 50 இனம்: ஆண்
813   FMS1373794 வாக்காளர் பெயர்: சின்னதம்பி தந்தை பெயர்: திருப்பதி புதியபழைய வீட்டு எண்: 275 / NA வயது: 48 இனம்: ஆண்	814   FMS3681780 வாக்காளர் பெயர்: பாஞ்சாலி கணவர் பெயர்: சின்னதம்பி புதியபழைய வீட்டு எண்: 275 / NA வயது: 40 இனம்: பெண்	815   FMS3680816 வாக்காளர் பெயர்: சிவம்மா கணவர் பெயர்: சின்னதம்பி புதியபழைய வீட்டு எண்: 275 / NA வயது: 34 இனம்: பெண்
816   TN/14/074/0441201 வாக்காளர் பெயர்: சாரதா கணவர் பெயர்: முனியப்பன் புதியபழைய வீட்டு எண்: 276 / NA வயது: 72 இனம்: பெண்	817   FMS3682549 வாக்காளர் பெயர்: முனிராஜ் தந்தை பெயர்: சின்னசாமி புதியபழைய வீட்டு எண்: 277 / 82-B வயது: 58 இனம்: ஆண்	818   TN/14/074/0441339 வாக்காளர் பெயர்: ராஜம்மா கணவர் பெயர்: முனிராஜ் புதியபழைய வீட்டு எண்: 277 / 82-B வயது: 50 இனம்: பெண்
819   FMS3682457 வாக்காளர் பெயர்: ரவிசந்திரன் தந்தை பெயர்: முனிராஜ் புதியபழைய வீட்டு எண்: 277 / 82-B வயது: 32 இனம்: ஆண்	820   TN/14/074/0441337 வாக்காளர் பெயர்: சென்னியம்மா கணவர் பெயர்: சின்னசாமி புதியபழைய வீட்டு எண்: 278 / NA வயது: 74 இனம்: பெண்	821   FMS3682382 வாக்காளர் பெயர்: பார்வதி கணவர் பெயர்: யுவராஜ் புதியபழைய வீட்டு எண்: 278 / NA வயது: 39 இனம்: பெண்

54-வேப்பனஹள்ளி சட்டமன்ற தொகுதி

பாகம் எண் 123

வாக்காளர் பட்டியல் - 2017

தொடர்ச்சி...

பிரிவு: 3-உலகம் (வ.கி) பங்கிணப்பள்ளி (ஊ) போகிபுரம் வார்டு 1, பின்கோடு : 635119

822	TN/14/074/0441341 வாக்காளர் பெயர்: புஷ்பா கணவர் பெயர்: சின்னசாமி புதியபழைய வீட்டு எண்: 279 / NA வயது: 48 இனம்: பெண்	823	FMS3679107 வாக்காளர் பெயர்: சுகந்திரன் தந்தை பெயர்: பெருமாள் புதியபழைய வீட்டு எண்: 280 / 137 வயது: 37 இனம்: ஆண்	824	FMS3681897 வாக்காளர் பெயர்: லெட்சுமி கணவர் பெயர்: சுகந்திரன் புதியபழைய வீட்டு எண்: 280 / 137 வயது: 32 இனம்: பெண்
825	FMS3680071 வாக்காளர் பெயர்: துளசி கணவர் பெயர்: கிருஷ்ணன் புதியபழைய வீட்டு எண்: 281 / NA வயது: 37 இனம்: பெண்	826	WYG1201144 வாக்காளர் பெயர்: சத்யா தந்தை பெயர்: கிருஷ்ணன் புதியபழைய வீட்டு எண்: 281-1 / - வயது: 20 இனம்: பெண்	827	WYG1087444 வாக்காளர் பெயர்: கிருஷ்ணன் தந்தை பெயர்: சென்னாயன் புதியபழைய வீட்டு எண்: 281-1 / - வயது: 40 இனம்: ஆண்
828	FMS3679040 வாக்காளர் பெயர்: முனிரத்தனம் தந்தை பெயர்: சென்னாயன் புதியபழைய வீட்டு எண்: 282 / NA வயது: 69 இனம்: ஆண்	829	FMS3679032 வாக்காளர் பெயர்: சீதா கணவர் பெயர்: முனிரத்தனம் புதியபழைய வீட்டு எண்: 282 / NA வயது: 57 இனம்: பெண்	830	FMS3681921 வாக்காளர் பெயர்: கண்ணப்பள்ளி தந்தை பெயர்: முனிரத்தினம் புதியபழைய வீட்டு எண்: 282 / NA வயது: 37 இனம்: ஆண்
831	FMS3681715 வாக்காளர் பெயர்: அண்ணபூர்ணி கணவர் பெயர்: கண்ணப்பள்ளி புதியபழைய வீட்டு எண்: 282 / NA வயது: 32 இனம்: பெண்	832	FMS3679156 வாக்காளர் பெயர்: மாதப்பன் தந்தை பெயர்: முனிரத்தனம் புதியபழைய வீட்டு எண்: 283 / NA வயது: 38 இனம்: ஆண்	833	TN/14/074/0441191 வாக்காளர் பெயர்: கலா கணவர் பெயர்: மாதப்பன் புதியபழைய வீட்டு எண்: 283 / NA வயது: 34 இனம்: பெண்
834	FMS1373968 வாக்காளர் பெயர்: மாரியப்பன் தந்தை பெயர்: லெட்சுமணகவுண்டர் புதியபழைய வீட்டு எண்: 284 / 91-A வயது: 82 இனம்: ஆண்	835	FMS1373976 வாக்காளர் பெயர்: ரத்னா கணவர் பெயர்: மாரியப்பன் புதியபழைய வீட்டு எண்: 284 / 91-A வயது: 65 இனம்: பெண்	836	FMS1907088 வாக்காளர் பெயர்: சக்திவேல் தந்தை பெயர்: மாரியப்பன் புதியபழைய வீட்டு எண்: 285 / NA வயது: 36 இனம்: ஆண்
837	FMS3682309 வாக்காளர் பெயர்: புஷ்பா கணவர் பெயர்: சக்திவேல் புதியபழைய வீட்டு எண்: 285 / NA வயது: 32 இனம்: பெண்	838	TN/14/074/0441262 வாக்காளர் பெயர்: மாரியம்மாள் கணவர் பெயர்: திருப்பதி புதியபழைய வீட்டு எண்: 286 / NA வயது: 84 இனம்: பெண்	839	FMS1373133 வாக்காளர் பெயர்: ஆம்பூர் தந்தை பெயர்: திருப்பதி புதியபழைய வீட்டு எண்: 286 / NA வயது: 59 இனம்: ஆண்
840	TN/14/074/0441261 வாக்காளர் பெயர்: சரோஜா கணவர் பெயர்: ஆம்பூர் புதியபழைய வீட்டு எண்: 286 / NA வயது: 52 இனம்: பெண்	841	FMS5748652 வாக்காளர் பெயர்: மாதேஷ் தந்தை பெயர்: ஆம்பூர் புதியபழைய வீட்டு எண்: 286 / NA வயது: 38 இனம்: ஆண்	842	FMS3680675 வாக்காளர் பெயர்: சுந்தரராஜன் தந்தை பெயர்: ஆம்பூர் புதியபழைய வீட்டு எண்: 286 / NA வயது: 32 இனம்: ஆண்
843	FMS1376334 வாக்காளர் பெயர்: ராமியம்மா கணவர் பெயர்: சண்முகம் புதியபழைய வீட்டு எண்: 287 / NA வயது: 69 இனம்: பெண்	844	FMS3679453 வாக்காளர் பெயர்: முனுசாமி தந்தை பெயர்: சண்முகம் புதியபழைய வீட்டு எண்: 287 / NA வயது: 34 இனம்: ஆண்	845	FMS3680089 வாக்காளர் பெயர்: சின்னப்பா கணவர் பெயர்: குசேலன் புதியபழைய வீட்டு எண்: 287 / NA வயது: 33 இனம்: பெண்
846	FMS3679867 வாக்காளர் பெயர்: ஸ்ரீதேவி கணவர் பெயர்: முனுசாமி புதியபழைய வீட்டு எண்: 287 / NA வயது: 32 இனம்: பெண்	847	FMS1379601 வாக்காளர் பெயர்: சென்னராயன் தந்தை பெயர்: லெட்சுமணன் புதியபழைய வீட்டு எண்: 288 / 91 வயது: 71 இனம்: ஆண்	848	FMS3678877 வாக்காளர் பெயர்: மங்கம்மா கணவர் பெயர்: சென்னராயன் புதியபழைய வீட்டு எண்: 288 / 91 வயது: 62 இனம்: பெண்
849	FMS1374800 வாக்காளர் பெயர்: காமராஜ் தந்தை பெயர்: சென்னராயன் புதியபழைய வீட்டு எண்: 289 / NA வயது: 46 இனம்: ஆண்	850	FMS3680048 வாக்காளர் பெயர்: மல்லிகா கணவர் பெயர்: காமராஜ் புதியபழைய வீட்டு எண்: 289 / NA வயது: 42 இனம்: பெண்	851	FMS3680592 வாக்காளர் பெயர்: சுந்தரம்மா கணவர் பெயர்: ராமசாமி புதியபழைய வீட்டு எண்: 290 / 89 வயது: 56 இனம்: பெண்

54-வேப்பனஹள்ளி சட்டமன்ற தொகுதி

பாகம் எண் 123

வாக்காளர் பட்டியல் - 2017

தொடர்ச்சி...

பிரிவு: 3-உலகம் (வ.கி) பங்கிண்பள்ளி (ஊ) போகிபுரம் வார்டு 1, பின்கோடு : 635119

852   FMS5411707 வாக்காளர் பெயர்: நாகேஷ் தந்தை பெயர்: ராமசாமி புதியபழைய வீட்டு எண்: 290 / 89 வயது: 32 இனம்: ஆண்	853   FMS3681186 வாக்காளர் பெயர்: தங்கம்மா கணவர் பெயர்: சம்பக்குமார் புதியபழைய வீட்டு எண்: 291 / NA வயது: 34 இனம்: பெண்	854   FMS1378272 வாக்காளர் பெயர்: திருப்பதி தந்தை பெயர்: முனுசாமி புதியபழைய வீட்டு எண்: 292 / NA வயது: 56 இனம்: ஆண்
855   FMS1376466 வாக்காளர் பெயர்: வெங்கட்டம்மாள் கணவர் பெயர்: திருப்பதி புதியபழைய வீட்டு எண்: 292 / NA வயது: 50 இனம்: பெண்	856   FMS1374198 வாக்காளர் பெயர்: வெங்கடசாமி தந்தை பெயர்: சென்னராயன் புதியபழைய வீட்டு எண்: 293 / NA வயது: 82 இனம்: ஆண்	857   FMS1377829 வாக்காளர் பெயர்: மங்கம்மா கணவர் பெயர்: சென்னராயன் புதியபழைய வீட்டு எண்: 294 / NA வயது: 87 இனம்: பெண்
858   FMS3680287 வாக்காளர் பெயர்: ராமி கணவர் பெயர்: ஆம்பூர் புதியபழைய வீட்டு எண்: 294 / NA வயது: 57 இனம்: பெண்	859   FMS3682135 வாக்காளர் பெயர்: செல்வராஜ் தந்தை பெயர்: சென்னராயன் புதியபழைய வீட்டு எண்: 296 / 83 வயது: 47 இனம்: ஆண்	860   TN/14/074/0441556 வாக்காளர் பெயர்: மலர் கணவர் பெயர்: செல்வராஜ் புதியபழைய வீட்டு எண்: 296 / 83 வயது: 42 இனம்: பெண்
861   TN/14/074/0441628 வாக்காளர் பெயர்: சந்திரா கணவர் பெயர்: ராமசாமி புதியபழைய வீட்டு எண்: 296 / 83 வயது: 42 இனம்: பெண்	862   WYG1087493 வாக்காளர் பெயர்: சாந்தி தந்தை பெயர்: செல்வராஜ் புதியபழைய வீட்டு எண்: 296-1 / - வயது: 20 இனம்: பெண்	863   WYG1087519 வாக்காளர் பெயர்: சத்யா தந்தை பெயர்: செல்வராஜ் புதியபழைய வீட்டு எண்: 296-1 / - வயது: 22 இனம்: பெண்
864   TN/14/074/0441373 வாக்காளர் பெயர்: பெரியதம்பி தந்தை பெயர்: முனியப்பன் புதியபழைய வீட்டு எண்: 299 / 83 வயது: 59 இனம்: ஆண்	865   FMS1375393 வாக்காளர் பெயர்: சின்னப்பாப்பா கணவர் பெயர்: பெரியதம்பி புதியபழைய வீட்டு எண்: 299 / 83 வயது: 56 இனம்: பெண்	866   TN/14/074/0441420 வாக்காளர் பெயர்: ஜெய்குமார் தந்தை பெயர்: பெரியதம்பி புதியபழைய வீட்டு எண்: 299 / 83 வயது: 39 இனம்: ஆண்
867   TN/14/074/0441749 வாக்காளர் பெயர்: லட்சுமி கணவர் பெயர்: முனியப்பன் புதியபழைய வீட்டு எண்: 300 / NA வயது: 82 இனம்: பெண்	868   TN/14/074/0441516 வாக்காளர் பெயர்: சந்திரா கணவர் பெயர்: சின்னதம்பி புதியபழைய வீட்டு எண்: 300 / NA வயது: 52 இனம்: பெண்	869   TN/14/074/0441383 வாக்காளர் பெயர்: சரோஜா கணவர் பெயர்: லட்சுமணன் புதியபழைய வீட்டு எண்: 301 / 84-A வயது: 66 இனம்: பெண்
870   FMS1374438 வாக்காளர் பெயர்: குமரேசன் தந்தை பெயர்: லட்சுமணன் புதியபழைய வீட்டு எண்: 302 / 84-A வயது: 44 இனம்: ஆண்	871   FMS1376771 வாக்காளர் பெயர்: மீனா கணவர் பெயர்: குமரேசன் புதியபழைய வீட்டு எண்: 302 / 84-A வயது: 40 இனம்: பெண்	872   TN/14/074/0441820 வாக்காளர் பெயர்: கோவிந்தராஜ் தந்தை பெயர்: கோவிந்தசாமி புதியபழைய வீட்டு எண்: 304 / NA வயது: 47 இனம்: ஆண்
873   FMS5748678 வாக்காளர் பெயர்: பூங்கொடி கணவர் பெயர்: கோவிந்தராஜ் புதியபழைய வீட்டு எண்: 304 / NA வயது: 37 இனம்: பெண்	874   FMS3681939 வாக்காளர் பெயர்: சின்னசாமி தந்தை பெயர்: கோவிந்தசாமி புதியபழைய வீட்டு எண்: 304 / NA வயது: 34 இனம்: ஆண்	875   FMS1375047 வாக்காளர் பெயர்: ராஜேந்திரன் தந்தை பெயர்: வெங்கடசாமி புதியபழைய வீட்டு எண்: 309 / NA வயது: 52 இனம்: ஆண்
876   WYG0990663 வாக்காளர் பெயர்: தமிழரசி கணவர் பெயர்: பாக்கியராஜ் புதியபழைய வீட்டு எண்: 309 / - வயது: 22 இனம்: பெண்	877   FMS1377159 வாக்காளர் பெயர்: சின்ன பாப்பா கணவர் பெயர்: ராஜேந்திரன் புதியபழைய வீட்டு எண்: 309 / NA வயது: 49 இனம்: பெண்	878   FMS1376862 வாக்காளர் பெயர்: சிவாஜி தந்தை பெயர்: வெங்கடசாமி புதியபழைய வீட்டு எண்: 310 / NA வயது: 49 இனம்: ஆண்
879   TN/14/074/0441388 வாக்காளர் பெயர்: கோவிந்தம்மா கணவர் பெயர்: சிவாஜி புதியபழைய வீட்டு எண்: 310 / NA வயது: 41 இனம்: பெண்	880   TN/14/074/0441300 வாக்காளர் பெயர்: திருப்பதி தந்தை பெயர்: காளியப்பன் புதியபழைய வீட்டு எண்: 311 / NA வயது: 39 இனம்: ஆண்	881   FMS3680972 வாக்காளர் பெயர்: மாதம்மா கணவர் பெயர்: திருப்பதி புதியபழைய வீட்டு எண்: 311 / NA வயது: 35 இனம்: பெண்



54-வேப்பனஹள்ளி சட்டமன்ற தொகுதி

பாகம் எண் 123

வாக்காளர் பட்டியல் - 2017

தொடர்ச்சி...

பிரிவு: 3-உலகம் (வ.கி) பங்கிணப்பள்ளி (ஊ) போகிபுரம் வார்டு 1, பின்கோடு : 635119

882   TN/14/074/0441138 வாக்காளர் பெயர்: வெங்கடேசன் தந்தை பெயர்: காளியப்பன் புதியபழைய வீட்டு எண்: 312 / NA வயது: 47 இனம்: ஆண்	883   FMS3681038 வாக்காளர் பெயர்: பூங்கொடி கணவர் பெயர்: வெங்கடேசன் புதியபழைய வீட்டு எண்: 312 / NA வயது: 41 இனம்: பெண்	884   TN/14/074/0441649 வாக்காளர் பெயர்: சரோஜா கணவர் பெயர்: குசேலன் புதியபழைய வீட்டு எண்: 313 / NA வயது: 42 இனம்: பெண்
885   WYG1200963 வாக்காளர் பெயர்: தீபா தந்தை பெயர்: சரோஜா புதியபழைய வீட்டு எண்: 313-A / - வயது: 20 இனம்: ஆண்	886   TN/14/074/0441099 வாக்காளர் பெயர்: காளியப்பன் தந்தை பெயர்: ராமப்பன் புதியபழைய வீட்டு எண்: 314 / NA வயது: 72 இனம்: ஆண்	887   FMS5412234 வாக்காளர் பெயர்: சேகர் தந்தை பெயர்: காளியப்பன் புதியபழைய வீட்டு எண்: 314 / NA வயது: 33 இனம்: ஆண்
888   FMS1377936 வாக்காளர் பெயர்: சென்னப்பன் தந்தை பெயர்: ராமேசுவண்டர் புதியபழைய வீட்டு எண்: 315 / NA வயது: 82 இனம்: ஆண்	889   FMS1372978 வாக்காளர் பெயர்: சந்திரன் தந்தை பெயர்: சென்னப்பன் புதியபழைய வீட்டு எண்: 315 / NA வயது: 55 இனம்: ஆண்	890   TN/14/074/0441585 வாக்காளர் பெயர்: கிருஷ்ணம்மாள் கணவர் பெயர்: சந்திரன் புதியபழைய வீட்டு எண்: 315 / NA வயது: 42 இனம்: பெண்
891   FMS1373554 வாக்காளர் பெயர்: சுந்தரேசன் தந்தை பெயர்: சென்னப்பன் புதியபழைய வீட்டு எண்: 316 / NA வயது: 49 இனம்: ஆண்	892   TN/14/074/0441222 வாக்காளர் பெயர்: நாகம்மாள் கணவர் பெயர்: சுந்தரேசன் புதியபழைய வீட்டு எண்: 316 / NA வயது: 42 இனம்: பெண்	893   FMS1373570 வாக்காளர் பெயர்: முருகன் தந்தை பெயர்: சென்னப்பன் புதியபழைய வீட்டு எண்: 316-A / NA வயது: 42 இனம்: ஆண்
894   FMS3682127 வாக்காளர் பெயர்: கற்பகம் கணவர் பெயர்: முருகன் புதியபழைய வீட்டு எண்: 316-A / NA வயது: 31 இனம்: பெண்	895   FMS1372812 வாக்காளர் பெயர்: சென்னப்பன் தந்தை பெயர்: ராமகவுண்டர் புதியபழைய வீட்டு எண்: 317 / NA வயது: 82 இனம்: ஆண்	896   TN/14/074/0441263 வாக்காளர் பெயர்: வைரம்மாள் கணவர் பெயர்: சென்னப்பன் புதியபழைய வீட்டு எண்: 317 / NA வயது: 70 இனம்: பெண்
897   FMS1373059 வாக்காளர் பெயர்: சரவணன் தந்தை பெயர்: சென்னப்பன் புதியபழைய வீட்டு எண்: 317 / NA வயது: 32 இனம்: ஆண்	898   WYG0990762 வாக்காளர் பெயர்: சுஜாதா கணவர் பெயர்: சரவணன் புதியபழைய வீட்டு எண்: 317 / - வயது: 21 இனம்: பெண்	899   FMS5748686 வாக்காளர் பெயர்: சுப்பிரமணி தந்தை பெயர்: சென்னப்பன் புதியபழைய வீட்டு எண்: 318 / NA வயது: 59 இனம்: ஆண்
900   TN/14/074/0441614 வாக்காளர் பெயர்: அமுதா கணவர் பெயர்: சுப்பிரமணி புதியபழைய வீட்டு எண்: 318 / NA வயது: 42 இனம்: பெண்	901   FMS3680394 வாக்காளர் பெயர்: முருகன் தந்தை பெயர்: கோவிந்தப்பன் புதியபழைய வீட்டு எண்: 319 / NA வயது: 59 இனம்: ஆண்	902   FMS3680345 வாக்காளர் பெயர்: ராஜம்மா கணவர் பெயர்: முருகன் புதியபழைய வீட்டு எண்: 319 / NA வயது: 54 இனம்: பெண்
903   FMS1379940 வாக்காளர் பெயர்: பெருமாள் தந்தை பெயர்: போத்தப்பன் புதியபழைய வீட்டு எண்: 320 / NA வயது: 52 இனம்: ஆண்	904   TN/14/074/0441142 வாக்காளர் பெயர்: காளியம்மாள் கணவர் பெயர்: பெருமாள் புதியபழைய வீட்டு எண்: 320 / NA வயது: 50 இனம்: பெண்	905   FMS1901602 வாக்காளர் பெயர்: சின்னராஜ் தந்தை பெயர்: பெருமாள் புதியபழைய வீட்டு எண்: 320-A / NA வயது: 36 இனம்: ஆண்
906   FMS3679362 வாக்காளர் பெயர்: முருகம்மா கணவர் பெயர்: சின்னராஜ் புதியபழைய வீட்டு எண்: 320-A / NA வயது: 31 இனம்: பெண்	907   TN/14/074/0441176 வாக்காளர் பெயர்: வள்ளியம்மா கணவர் பெயர்: பச்சியப்பன் புதியபழைய வீட்டு எண்: 321 / NA வயது: 47 இனம்: பெண்	908   FMS5748694 வாக்காளர் பெயர்: முருகன் தந்தை பெயர்: திருப்பதி புதியபழைய வீட்டு எண்: 322 / NA வயது: 52 இனம்: ஆண்
909   FMS3679149 வாக்காளர் பெயர்: சுப்பிரமணி தந்தை பெயர்: திருப்பதி புதியபழைய வீட்டு எண்: 323 / NA வயது: 59 இனம்: ஆண்	910   FMS3679164 வாக்காளர் பெயர்: சாம்ராஜ் தந்தை பெயர்: சுப்பிரமணி புதியபழைய வீட்டு எண்: 323 / NA வயது: 37 இனம்: ஆண்	911   FMS3678828 வாக்காளர் பெயர்: புஷ்பராஜ் தந்தை பெயர்: சுப்பிரமணி புதியபழைய வீட்டு எண்: 323 / NA வயது: 33 இனம்: ஆண்

54-வேப்பனஹள்ளி சட்டமன்ற தொகுதி

பாகம் எண் 123

வாக்காளர் பட்டியல் - 2017

தொடர்ச்சி...

பிரிவு: 3-உலகம் (வ.கி) பங்கிணப்பள்ளி (ஊ) போகிபுரம் வார்டு 1, பின்கோடு : 635119

912   FMS3679198 வாக்காளர் பெயர்: சந்திரகுமார் தந்தை பெயர்: சுப்பிரமணி புதியபழைய வீட்டு எண்: 323 / NA வயது: 31 இனம்: ஆண்	913   FMS1377316 வாக்காளர் பெயர்: பாஞ்சாலி கணவர் பெயர்: சுப்பிரமணி புதியபழைய வீட்டு எண்: 323 / NA வயது: 54 இனம்: பெண்	914   FMS3681145 வாக்காளர் பெயர்: மாதப்பன் தந்தை பெயர்: கோபால் புதியபழைய வீட்டு எண்: 324 / NA வயது: 97 இனம்: ஆண்
915   FMS3680337 வாக்காளர் பெயர்: கெளரி கணவர் பெயர்: மாதப்பன் புதியபழைய வீட்டு எண்: 324 / NA வயது: 40 இனம்: பெண்	916   WYG0849695 வாக்காளர் பெயர்: கீதா கணவர் பெயர்: திருப்பதி புதியபழைய வீட்டு எண்: 324 / na வயது: 30 இனம்: பெண்	917   FMS1375906 வாக்காளர் பெயர்: மாணிக்கம் தந்தை பெயர்: போத்தப்பன் புதியபழைய வீட்டு எண்: 325 / NA வயது: 52 இனம்: ஆண்
918   FMS1377878 வாக்காளர் பெயர்: லட்சுமி கணவர் பெயர்: மாணிக்கம் புதியபழைய வீட்டு எண்: 325 / NA வயது: 47 இனம்: பெண்	919   TN/14/074/0441669 வாக்காளர் பெயர்: பச்சியப்பன் தந்தை பெயர்: அண்ணாமலை புதியபழைய வீட்டு எண்: 326 / NA வயது: 54 இனம்: ஆண்	920   FMS3681202 வாக்காளர் பெயர்: அண்ணாமலை தந்தை பெயர்: பச்சியப்பன் புதியபழைய வீட்டு எண்: 326 / NA வயது: 34 இனம்: ஆண்
921   WYG0849653 வாக்காளர் பெயர்: பச்சையம்மா தந்தை பெயர்: சங்கர் புதியபழைய வீட்டு எண்: 326 / na வயது: 24 இனம்: பெண்	922   FMS1379015 வாக்காளர் பெயர்: பெரியப்பச்சியப்பன் தந்தை பெயர்: அண்ணாமலை புதியபழைய வீட்டு எண்: 327 / NA வயது: 72 இனம்: ஆண்	923   FMS1378843 வாக்காளர் பெயர்: துரேளபதி கணவர் பெயர்: பெரியப்பச்சியப்பன் புதியபழைய வீட்டு எண்: 327 / NA வயது: 67 இனம்: பெண்
924   FMS3679347 வாக்காளர் பெயர்: பெருமான் தந்தை பெயர்: பெரியப்பச்சியப்பன் புதியபழைய வீட்டு எண்: 327 / NA வயது: 34 இனம்: ஆண்	925   FMS5748710 வாக்காளர் பெயர்: மாதப்பன் தந்தை பெயர்: பெரியப்பச்சியப்பன் புதியபழைய வீட்டு எண்: 327 / NA வயது: 31 இனம்: ஆண்	926   WYG1283779 வாக்காளர் பெயர்: மகேஷ்வரி தந்தை பெயர்: சுரேந்தர் புதியபழைய வீட்டு எண்: 327 / - வயது: 19 இனம்: ஆண்
927   TN/14/074/0441877 வாக்காளர் பெயர்: பீமன் தந்தை பெயர்: சென்னையன் புதியபழைய வீட்டு எண்: 331 / NA வயது: 62 இனம்: ஆண்	928   FMS3679065 வாக்காளர் பெயர்: சங்கர் தந்தை பெயர்: பீமன் புதியபழைய வீட்டு எண்: 331 / NA வயது: 34 இனம்: ஆண்	929   WYG0849703 வாக்காளர் பெயர்: சாலி கணவர் பெயர்: சங்கர் புதியபழைய வீட்டு எண்: 331 / na வயது: 34 இனம்: பெண்
930   FMS3679180 வாக்காளர் பெயர்: ரவிசந்திரன் தந்தை பெயர்: பீமன் புதியபழைய வீட்டு எண்: 331 / NA வயது: 32 இனம்: ஆண்	931   FMS5748702 வாக்காளர் பெயர்: வதனவாடி தந்தை பெயர்: சின்னசெவத்தப்பன் புதியபழைய வீட்டு எண்: 333 / NA வயது: 33 இனம்: ஆண்	932   FMS1376532 வாக்காளர் பெயர்: சின்னதம்பி தந்தை பெயர்: சின்னசெவத்தப்பன் புதியபழைய வீட்டு எண்: 334 / NA வயது: 47 இனம்: ஆண்
933   TN/14/074/0441579 வாக்காளர் பெயர்: ராதா கணவர் பெயர்: சின்னதம்பி புதியபழைய வீட்டு எண்: 334 / NA வயது: 42 இனம்: பெண்	934   TN/14/074/0441230 வாக்காளர் பெயர்: கரியப்பன் தந்தை பெயர்: சின்னசெவத்தப்பன் புதியபழைய வீட்டு எண்: 335 / NA வயது: 50 இனம்: ஆண்	935   FMS5748728 வாக்காளர் பெயர்: சென்னப்பன் தந்தை பெயர்: வெங்கடசாமி புதியபழைய வீட்டு எண்: 336 / 75D வயது: 64 இனம்: ஆண்
936   TN/14/074/0441629 வாக்காளர் பெயர்: காந்தம்மா கணவர் பெயர்: சென்னப்பன் புதியபழைய வீட்டு எண்: 336 / 75D வயது: 55 இனம்: பெண்	937   TN/14/074/0441711 வாக்காளர் பெயர்: வெங்கடராமன் தந்தை பெயர்: சென்றாயன் புதியபழைய வீட்டு எண்: 337 / 75 வயது: 67 இனம்: ஆண்	938   FMS3678844 வாக்காளர் பெயர்: மாதப்பன் தந்தை பெயர்: வெங்கடராமன் புதியபழைய வீட்டு எண்: 337 / 75 வயது: 34 இனம்: ஆண்
939   WYG0990697 வாக்காளர் பெயர்: சின்ன பாப்பா கணவர் பெயர்: மாதப்பன் புதியபழைய வீட்டு எண்: 337 / - வயது: 21 இனம்: பெண்	940   FMS5748736 வாக்காளர் பெயர்: சென்றாயகவுண்டர் தந்தை பெயர்: சென்றாயன் புதியபழைய வீட்டு எண்: 339 / NA வயது: 57 இனம்: ஆண்	941   TN/14/074/0441712 வாக்காளர் பெயர்: முனியம்மா கணவர் பெயர்: சென்றாகவுண்டர் புதியபழைய வீட்டு எண்: 339 / NA வயது: 47 இனம்: பெண்

54-வேப்பனஹள்ளி சட்டமன்ற தொகுதி

பாகம் எண் 123

வாக்காளர் பட்டியல் - 2017

தொடர்ச்சி...

பிரிவு: 3-உலகம் (வ.கி) பங்கிணப்பள்ளி (ஊ) போகிபுரம் வார்டு 1, பின்கோடு : 635119

942   FMS1375708 வாக்காளர் பெயர்: எல்லப்பன் தந்தை பெயர்: முனியப்பன் புதியபழைய வீட்டு எண்: 340 / NA வயது: 68 இனம்: ஆண்	943   TN/14/074/0441596 வாக்காளர் பெயர்: சென்னம்மாள் கணவர் பெயர்: எல்லப்பன் புதியபழைய வீட்டு எண்: 340 / NA வயது: 60 இனம்: பெண்	944   FMS3681574 வாக்காளர் பெயர்: முருகன் தந்தை பெயர்: எல்லப்பன் புதியபழைய வீட்டு எண்: 340 / NA வயது: 32 இனம்: ஆண்
945   WYG0990754 வாக்காளர் பெயர்: முனியம்மாள் கணவர் பெயர்: குமார் புதியபழைய வீட்டு எண்: 340 / - வயது: 23 இனம்: பெண்	946   WYG1283712 வாக்காளர் பெயர்: மல்லிகா கணவர் பெயர்: முருகன் புதியபழைய வீட்டு எண்: 340 / - வயது: 20 இனம்: பெண்	947   TN/14/074/0441153 வாக்காளர் பெயர்: பெருமாள் தந்தை பெயர்: முனியப்பன் புதியபழைய வீட்டு எண்: 341 / NA வயது: 82 இனம்: ஆண்
948   FMS1379908 வாக்காளர் பெயர்: அணிலராஜ் தந்தை பெயர்: பெருமாள் புதியபழைய வீட்டு எண்: 341 / NA வயது: 41 இனம்: ஆண்	949   FMS1374008 வாக்காளர் பெயர்: முனியப்பன் தந்தை பெயர்: முனியப்பன் புதியபழைய வீட்டு எண்: 342 / NA வயது: 60 இனம்: ஆண்	950   TN/14/074/0441460 வாக்காளர் பெயர்: நாகம்மா கணவர் பெயர்: முனியப்பன் புதியபழைய வீட்டு எண்: 342 / NA வயது: 47 இனம்: பெண்
951   FMS3679990 வாக்காளர் பெயர்: வெங்கட்டம்மாள் கணவர் பெயர்: கமலநாதன் புதியபழைய வீட்டு எண்: 343 / NA வயது: 57 இனம்: பெண்	952   FMS1372952 வாக்காளர் பெயர்: சின்னவன் தந்தை பெயர்: வெங்கடசாமி புதியபழைய வீட்டு எண்: 344 / 75 வயது: 46 இனம்: ஆண்	953   FMS1374628 வாக்காளர் பெயர்: புஷ்பா கணவர் பெயர்: சின்னவன் புதியபழைய வீட்டு எண்: 344 / 75 வயது: 42 இனம்: பெண்
954   WYG1201078 வாக்காளர் பெயர்: அன்பழகன் தந்தை பெயர்: சின்னவன் புதியபழைய வீட்டு எண்: 344-1 / - வயது: 20 இனம்: ஆண்	955   TN/14/074/0441580 வாக்காளர் பெயர்: கமலம்மா கணவர் பெயர்: வெங்கடசாமி புதியபழைய வீட்டு எண்: 345 / NA வயது: 82 இனம்: பெண்	956   FMS1375914 வாக்காளர் பெயர்: கர்ணல் தந்தை பெயர்: வெங்கடசாமி புதியபழைய வீட்டு எண்: 345 / NA வயது: 47 இனம்: ஆண்
957   FMS3678927 வாக்காளர் பெயர்: சின்னராஜ் தந்தை பெயர்: வெங்கடசாமி புதியபழைய வீட்டு எண்: 346 / NA வயது: 43 இனம்: ஆண்	958   FMS3679271 வாக்காளர் பெயர்: பார்வதி கணவர் பெயர்: சின்னராஜ் புதியபழைய வீட்டு எண்: 346 / NA வயது: 39 இனம்: பெண்	959   TN/14/074/0441084 வாக்காளர் பெயர்: சின்னதம்பி தந்தை பெயர்: ஆம்பூர் புதியபழைய வீட்டு எண்: 347 / NA வயது: 69 இனம்: ஆண்
960   FMS1379098 வாக்காளர் பெயர்: சுந்தரம்மாள் கணவர் பெயர்: சின்னதம்பி புதியபழைய வீட்டு எண்: 347 / NA வயது: 59 இனம்: பெண்	961   FMS1374537 வாக்காளர் பெயர்: பவுன்ராஜ் தந்தை பெயர்: திருப்பதி புதியபழைய வீட்டு எண்: 348 / NA வயது: 47 இனம்: ஆண்	962   TN/14/074/0441213 வாக்காளர் பெயர்: லெட்சுமி கணவர் பெயர்: பவுன்ராஜ் புதியபழைய வீட்டு எண்: 348 / NA வயது: 42 இனம்: பெண்
963   WYG0990804 வாக்காளர் பெயர்: வள்ளியம்மாள் தந்தை பெயர்: பவுன்ராஜ் புதியபழைய வீட்டு எண்: 348 / - வயது: 21 இனம்: பெண்	964   FMS1373034 வாக்காளர் பெயர்: முருகன் தந்தை பெயர்: சின்னதம்பி புதியபழைய வீட்டு எண்: 349 / NA வயது: 41 இனம்: ஆண்	965   FMS3680303 வாக்காளர் பெயர்: மல்லிகா கணவர் பெயர்: முருகன் புதியபழைய வீட்டு எண்: 349 / NA வயது: 34 இனம்: பெண்
966   TN/14/074/0441301 வாக்காளர் பெயர்: சென்னம்மா கணவர் பெயர்: கோவிந்தசாமி புதியபழைய வீட்டு எண்: 350 / NA வயது: 62 இனம்: பெண்	967   FMS1907146 வாக்காளர் பெயர்: முருகன் தந்தை பெயர்: கோவிந்தசாமி புதியபழைய வீட்டு எண்: 350 / NA வயது: 41 இனம்: ஆண்	968   FMS3680865 வாக்காளர் பெயர்: கோவிந்தம்மா கணவர் பெயர்: முருகன் புதியபழைய வீட்டு எண்: 350 / NA வயது: 36 இனம்: பெண்
969   FMS1373505 வாக்காளர் பெயர்: ஆம்பூர் தந்தை பெயர்: சின்னதம்பி புதியபழைய வீட்டு எண்: 351 / NA வயது: 38 இனம்: ஆண்	970   TN/14/074/0441064 வாக்காளர் பெயர்: ராஜப்பா தந்தை பெயர்: ஆம்பூர் புதியபழைய வீட்டு எண்: 352 / 74D வயது: 82 இனம்: ஆண்	971   FMS5748751 வாக்காளர் பெயர்: சுந்தரம்மா கணவர் பெயர்: ராஜப்பா புதியபழைய வீட்டு எண்: 352 / 74-D வயது: 67 இனம்: பெண்

54-வேப்பனஹள்ளி சட்டமன்ற தொகுதி

பாகம் எண் 123

வாக்காளர் பட்டியல் - 2017

தொடர்ச்சி...

பிரிவு: 3-உலகம் (வ.கி) பங்கிணப்பள்ளி (ஊ) போகிபுரம் வார்டு 1, பின்கோடு : 635119

972   FMS1378470 வாக்காளர் பெயர்: ஜெயவேலு தந்தை பெயர்: கோவிந்தசாமி புதியபழைய வீட்டு எண்: 353 / 75 வயது: 46 இனம்: ஆண்	973   FMS3679669 வாக்காளர் பெயர்: சென்னம்மா கணவர் பெயர்: ஜெயவேலு புதியபழைய வீட்டு எண்: 353 / 75 வயது: 37 இனம்: பெண்	974   FMS1374735 வாக்காளர் பெயர்: கல்யாணி கணவர் பெயர்: வெங்கடசாமி புதியபழைய வீட்டு எண்: 354 / NA வயது: 42 இனம்: பெண்
975   TN/14/074/0441303 வாக்காளர் பெயர்: திருப்பதி தந்தை பெயர்: ஆம்பூர்கவண்டர் புதியபழைய வீட்டு எண்: 355 / NA வயது: 72 இனம்: பெண்	976   TN/14/074/0441788 வாக்காளர் பெயர்: சுப்பிரமணி தந்தை பெயர்: திருப்பதி புதியபழைய வீட்டு எண்: 356 / NA வயது: 44 இனம்: ஆண்	977   TN/14/074/0441801 வாக்காளர் பெயர்: சிலுக்கு கணவர் பெயர்: சுப்பிரமணி புதியபழைய வீட்டு எண்: 356 / NA வயது: 42 இனம்: பெண்
978   FMS3679230 வாக்காளர் பெயர்: சின்னராஜ் தந்தை பெயர்: ஆம்பூர் புதியபழைய வீட்டு எண்: 357 / NA வயது: 67 இனம்: ஆண்	979   FMS1376003 வாக்காளர் பெயர்: ராஜா தந்தை பெயர்: திருப்பதி புதியபழைய வீட்டு எண்: 357 / NA வயது: 38 இனம்: ஆண்	980   FMS3681087 வாக்காளர் பெயர்: பாஞ்சாலி கணவர் பெயர்: ராஜா புதியபழைய வீட்டு எண்: 357 / NA வயது: 34 இனம்: பெண்
981   FMS3678885 வாக்காளர் பெயர்: சென்னம்மா கணவர் பெயர்: சின்னராஜ் புதியபழைய வீட்டு எண்: 358 / NA வயது: 60 இனம்: பெண்	982   FMS3681269 வாக்காளர் பெயர்: ஆம்பூர் தந்தை பெயர்: சின்னராஜ் புதியபழைய வீட்டு எண்: 358 / NA வயது: 35 இனம்: ஆண்	983   FMS5748769 வாக்காளர் பெயர்: பெருமாள் தந்தை பெயர்: ராயப்பகவண்டர் புதியபழைய வீட்டு எண்: 359 / 64 வயது: 74 இனம்: ஆண்
984   FMS1378371 வாக்காளர் பெயர்: மஞ்சளா கணவர் பெயர்: பெருமாள் புதியபழைய வீட்டு எண்: 359 / 64 வயது: 64 இனம்: பெண்	985   TN/14/074/0441519 வாக்காளர் பெயர்: சிவலிங்கம் தந்தை பெயர்: பெருமாள் புதியபழைய வீட்டு எண்: 359 / 64 வயது: 39 இனம்: ஆண்	986   FMS3681566 வாக்காளர் பெயர்: லட்சுமணன் தந்தை பெயர்: சென்னப்பன் புதியபழைய வீட்டு எண்: 361 / 68 வயது: 48 இனம்: ஆண்
987   FMS3679925 வாக்காளர் பெயர்: லட்சுமி கணவர் பெயர்: லட்சுமணன் புதியபழைய வீட்டு எண்: 361 / 68 வயது: 42 இனம்: பெண்	988   FMS5748777 வாக்காளர் பெயர்: ராஜா தந்தை பெயர்: கோவிந்தன் புதியபழைய வீட்டு எண்: 363 / NA வயது: 32 இனம்: ஆண்	989   FMS1373315 வாக்காளர் பெயர்: சண்முகம் தந்தை பெயர்: வெங்கடசாமி புதியபழைய வீட்டு எண்: 364 / NA வயது: 50 இனம்: ஆண்
990   FMS3681905 வாக்காளர் பெயர்: தமிழ்அரசி கணவர் பெயர்: சண்முகம் புதியபழைய வீட்டு எண்: 364 / NA வயது: 42 இனம்: பெண்	991   WYG0990796 வாக்காளர் பெயர்: ஆம்பூர் தந்தை பெயர்: முனியப்பன் புதியபழைய வீட்டு எண்: 365 / - வயது: 68 இனம்: ஆண்	992   TN/14/074/0441431 வாக்காளர் பெயர்: ராதா கணவர் பெயர்: ஆம்பூர் புதியபழைய வீட்டு எண்: 365 / NA வயது: 59 இனம்: பெண்
993   FMS3679081 வாக்காளர் பெயர்: மாதா தந்தை பெயர்: ஆம்பூர் புதியபழைய வீட்டு எண்: 365 / NA வயது: 37 இனம்: ஆண்	994   FMS5748785 வாக்காளர் பெயர்: ரமேஷ் தந்தை பெயர்: நாரியப்பன் புதியபழைய வீட்டு எண்: 366 / 69A வயது: 54 இனம்: ஆண்	995   FMS5748793 வாக்காளர் பெயர்: மஞ்சளா கணவர் பெயர்: ரமேஷ் புதியபழைய வீட்டு எண்: 366 / 69A வயது: 44 இனம்: பெண்
996   FMS1377217 வாக்காளர் பெயர்: தமிழ்செல்வி கணவர் பெயர்: மனோகர் புதியபழைய வீட்டு எண்: 367 / NA வயது: 39 இனம்: பெண்	997   FMS1377209 வாக்காளர் பெயர்: லெட்சுமி கணவர் பெயர்: தேவகுமார் புதியபழைய வீட்டு எண்: 368 / NA வயது: 37 இனம்: பெண்	998   TN/14/074/0441583 வாக்காளர் பெயர்: பச்சையம்மாள் கணவர் பெயர்: நாரியப்பன் புதியபழைய வீட்டு எண்: 369 / NA வயது: 78 இனம்: பெண்
999   FMS1375674 வாக்காளர் பெயர்: அனுமியம்மாள் கணவர் பெயர்: ராமசாமி புதியபழைய வீட்டு எண்: 370 / 76B வயது: 94 இனம்: பெண்	1000   FMS3681855 வாக்காளர் பெயர்: சாரதா கணவர் பெயர்: சின்னசாமி புதியபழைய வீட்டு எண்: 370 / 76-B வயது: 67 இனம்: பெண்	1001   FMS3679172 வாக்காளர் பெயர்: கிருஷ்ணமூர்த்தி தந்தை பெயர்: சின்னசாமி புதியபழைய வீட்டு எண்: 370 / 76B வயது: 36 இனம்: ஆண்

54-வேப்பனஹள்ளி சட்டமன்ற தொகுதி

பாகம் எண் 123

வாக்காளர் பட்டியல் - 2017

தொடர்ச்சி...

பிரிவு: 3-உலகம் (வ.கி) பங்கிணப்பள்ளி (ஊ) போகிபுரம் வார்டு 1, பின்கோடு : 635119

1002   FMS5748801 வாக்காளர் பெயர்: அமுதா கணவர் பெயர்: கிருஷ்ணமூர்த்தி புதியபழைய வீட்டு எண்: 370 / 76B வயது: 32 இனம்: பெண்	1003   TN/14/074/0441241 வாக்காளர் பெயர்: சரவணன் தந்தை பெயர்: சின்னசாமி புதியபழைய வீட்டு எண்: 371 / 96-B வயது: 47 இனம்: ஆண்	1004   WYG0757898 வாக்காளர் பெயர்: சரவணன் தந்தை பெயர்: சின்ன சாமி புதியபழைய வீட்டு எண்: 371 / 96-B வயது: 45 இனம்: ஆண்
1005   TN/14/074/0441578 வாக்காளர் பெயர்: ரஞ்சிதம் கணவர் பெயர்: சரவணன் புதியபழைய வீட்டு எண்: 371 / 96-B வயது: 42 இனம்: பெண்	1006   FMS1379635 வாக்காளர் பெயர்: பச்சையம்மாள் கணவர் பெயர்: ராமசாமி புதியபழைய வீட்டு எண்: 372 / NA வயது: 57 இனம்: பெண்	1007   FMS3681335 வாக்காளர் பெயர்: சேகர் தந்தை பெயர்: ராமசாமி புதியபழைய வீட்டு எண்: 372 / NA வயது: 41 இனம்: ஆண்
1008   TN/14/074/0441264 வாக்காளர் பெயர்: வள்ளியம்மா கணவர் பெயர்: நடராஜ் புதியபழைய வீட்டு எண்: 373 / 79-A வயது: 57 இனம்: பெண்	1009   FMS3682531 வாக்காளர் பெயர்: ராமமூர்த்தி தந்தை பெயர்: நடராஜ் புதியபழைய வீட்டு எண்: 373 / 79-A வயது: 37 இனம்: ஆண்	1010   FMS1378157 வாக்காளர் பெயர்: துரைசாமி தந்தை பெயர்: துரைசாமி புதியபழைய வீட்டு எண்: 374 / 85-B வயது: 72 இனம்: ஆண்
1011   FMS1378165 வாக்காளர் பெயர்: சுப்பிரமணி தந்தை பெயர்: துரைசாமி புதியபழைய வீட்டு எண்: 374 / 85-B வயது: 51 இனம்: ஆண்	1012   FMS1379569 வாக்காளர் பெயர்: முருகன் தந்தை பெயர்: துரைசாமி புதியபழைய வீட்டு எண்: 374 / 85-B வயது: 47 இனம்: ஆண்	1013   TN/14/074/0441615 வாக்காளர் பெயர்: கண்ணன் தந்தை பெயர்: துரைசாமி புதியபழைய வீட்டு எண்: 374 / 85-B வயது: 42 இனம்: ஆண்
1014   FMS1377571 வாக்காளர் பெயர்: சிவன் தந்தை பெயர்: துரைசாமி புதியபழைய வீட்டு எண்: 374 / 85-B வயது: 39 இனம்: ஆண்	1015   FMS1373406 வாக்காளர் பெயர்: வசந்தா கணவர் பெயர்: முருகன் புதியபழைய வீட்டு எண்: 374 / 85-B வயது: 39 இனம்: பெண்	1016   FMS1378363 வாக்காளர் பெயர்: ராணி கணவர் பெயர்: சுப்பிரமணி புதியபழைய வீட்டு எண்: 374 / 85-B வயது: 39 இனம்: பெண்
1017   FMS5748819 வாக்காளர் பெயர்: தீபா கணவர் பெயர்: கண்ணன் புதியபழைய வீட்டு எண்: 374 / 85-B வயது: 34 இனம்: பெண்	1018   TN/14/074/0441876 வாக்காளர் பெயர்: பெரியசெவத்தப்பன் தந்தை பெயர்: எளம்பிள்ளையப்பன் புதியபழைய வீட்டு எண்: 375 / 87-A வயது: 82 இனம்: ஆண்	1019   FMS3680758 வாக்காளர் பெயர்: முனியம்மா கணவர் பெயர்: பெரியசெவத்தப்பன் புதியபழைய வீட்டு எண்: 375 / 87-A வயது: 77 இனம்: பெண்
1020   FMS5412341 வாக்காளர் பெயர்: சென்னப்பன் தந்தை பெயர்: பெரியசெவத்தப்பன் புதியபழைய வீட்டு எண்: 375 / 87-A வயது: 72 இனம்: ஆண்	1021   FMS3678810 வாக்காளர் பெயர்: நடராஜ் தந்தை பெயர்: ராமசாமி புதியபழைய வீட்டு எண்: 375 / 79-A வயது: 68 இனம்: ஆண்	1022   TN/14/074/0441875 வாக்காளர் பெயர்: வெங்கட்டம்மா கணவர் பெயர்: சென்னப்பன் புதியபழைய வீட்டு எண்: 375 / 87-A வயது: 57 இனம்: பெண்
1023   TN/14/074/0441874 வாக்காளர் பெயர்: வதனவாடி தந்தை பெயர்: சென்னப்பன் புதியபழைய வீட்டு எண்: 375 / 87-A வயது: 40 இனம்: ஆண்	1024   TN/14/074/0441873 வாக்காளர் பெயர்: கிருஷ்ணன் தந்தை பெயர்: சென்னப்பன் புதியபழைய வீட்டு எண்: 375 / 87-A வயது: 38 இனம்: ஆண்	1025   FMS3680717 வாக்காளர் பெயர்: மஞ்சளா கணவர் பெயர்: வதனவாடி புதியபழைய வீட்டு எண்: 375 / 87-A வயது: 37 இனம்: பெண்
1026   FMS3679354 வாக்காளர் பெயர்: வசந்தி கணவர் பெயர்: கிருஷ்ணன் புதியபழைய வீட்டு எண்: 375 / 87-A வயது: 35 இனம்: பெண்	1027   FMS3680279 வாக்காளர் பெயர்: சத்யா கணவர் பெயர்: சீனிவாசன் புதியபழைய வீட்டு எண்: 375 / 87-A வயது: 32 இனம்: பெண்	1028   WYG1165679 வாக்காளர் பெயர்: சீனிவாசன் தந்தை பெயர்: சென்னப்பன் புதியபழைய வீட்டு எண்: 375 / NA வயது: 35 இனம்: ஆண்
1029   FMS1372853 வாக்காளர் பெயர்: சக்ரவர்த்தி தந்தை பெயர்: ராமசாமி புதியபழைய வீட்டு எண்: 376 / NA வயது: 39 இனம்: ஆண்	1030   FMS5748827 வாக்காளர் பெயர்: சரசு கணவர் பெயர்: சக்ரவர்த்தி புதியபழைய வீட்டு எண்: 376 / NA வயது: 34 இனம்: பெண்	1031   FMS3682606 வாக்காளர் பெயர்: பெரியண்ணன் தந்தை பெயர்: கருபண்ணன் புதியபழைய வீட்டு எண்: 377 / NA வயது: 42 இனம்: ஆண்

54-வேப்பனஹள்ளி சட்டமன்ற தொகுதி

பாகம் எண் 123

வாக்காளர் பட்டியல் - 2017

பிரிவு: 3-உலகம் (வ.கி) பங்கிணப்பள்ளி (ஊ) போகிபுரம் வார்டு 1, பின்கோடு : 635119

1032   FMS5748835 வாக்காளர் பெயர்: வடுகி கணவர் பெயர்: பெரியண்ணன் புதியபழைய வீட்டு எண்: 377 / NA வயது: 39 இனம்: பெண்	1033   FMS3679610 வாக்காளர் பெயர்: பச்சம்மாள் கணவர் பெயர்: நாகராஜ் புதியபழைய வீட்டு எண்: 380 / NA வயது: 39 இனம்: பெண்	1034   FMS1375062 வாக்காளர் பெயர்: சண்முகம் தந்தை பெயர்: முனியப்பன் புதியபழைய வீட்டு எண்: 381 / NA வயது: 49 இனம்: ஆண்
1035   FMS1375211 வாக்காளர் பெயர்: விஜயா கணவர் பெயர்: சண்முகம் புதியபழைய வீட்டு எண்: 381 / NA வயது: 44 இனம்: பெண்	1036   TN/14/074/0441474 வாக்காளர் பெயர்: கிருஷ்ணன் தந்தை பெயர்: முனியப்பன் புதியபழைய வீட்டு எண்: 383 / NA வயது: 54 இனம்: ஆண்	1037   TN/14/074/0441074 வாக்காளர் பெயர்: வைரம்மாள் கணவர் பெயர்: கிருஷ்ணன் புதியபழைய வீட்டு எண்: 383 / NA வயது: 50 இனம்: பெண்
1038   TN/14/074/0441089 வாக்காளர் பெயர்: பெருமாள் தந்தை பெயர்: முனியப்பன் புதியபழைய வீட்டு எண்: 384 / NA வயது: 60 இனம்: ஆண்	1039   TN/14/074/0441070 வாக்காளர் பெயர்: ராணி கணவர் பெயர்: பெருமாள் புதியபழைய வீட்டு எண்: 384 / NA வயது: 54 இனம்: பெண்	1040   WYG0990812 வாக்காளர் பெயர்: நதியா கணவர் பெயர்: ராஜசேகர் புதியபழைய வீட்டு எண்: 384 / - வயது: 21 இனம்: பெண்
1041   FMS3678935 வாக்காளர் பெயர்: முருகேசன் தந்தை பெயர்: பெருமாள் புதியபழைய வீட்டு எண்: 386 / NA வயது: 37 இனம்: ஆண்	1042   TN/14/074/0441234 வாக்காளர் பெயர்: சேகர் தந்தை பெயர்: லட்சுமணன் புதியபழைய வீட்டு எண்: 387 / NA வயது: 47 இனம்: ஆண்	1043   FMS3680063 வாக்காளர் பெயர்: முருகம்மா கணவர் பெயர்: சேகர் புதியபழைய வீட்டு எண்: 387 / NA வயது: 42 இனம்: பெண்
1044   FMS1379577 வாக்காளர் பெயர்: பெருமாள் தந்தை பெயர்: முனுசாமி புதியபழைய வீட்டு எண்: 388 / NA வயது: 70 இனம்: ஆண்	1045   FMS1378785 வாக்காளர் பெயர்: முனியம்மா கணவர் பெயர்: பெருமாள் புதியபழைய வீட்டு எண்: 388 / NA வயது: 62 இனம்: பெண்	1046   FMS3681319 வாக்காளர் பெயர்: சுரேஷ் தந்தை பெயர்: பெருமாள் புதியபழைய வீட்டு எண்: 388 / NA வயது: 31 இனம்: ஆண்
1047   FMS1376409 வாக்காளர் பெயர்: மாரி கணவர் பெயர்: லட்சுமணன் புதியபழைய வீட்டு எண்: 389 / NA வயது: 47 இனம்: பெண்	1048   TN/14/074/0441461 வாக்காளர் பெயர்: மாரியப்பன் தந்தை பெயர்: சென்றாயகவுண்டர் புதியபழைய வீட்டு எண்: 390 / NA வயது: 42 இனம்: ஆண்	1049   WYG0990580 வாக்காளர் பெயர்: முருகேஷ் தந்தை பெயர்: பெருமாள் புதியபழைய வீட்டு எண்: 390 / - வயது: 23 இனம்: ஆண்
1050   TN/14/074/0441362 வாக்காளர் பெயர்: லெட்சுமி கணவர் பெயர்: சென்றாயகவுண்டர் புதியபழைய வீட்டு எண்: 390-A / NA வயது: 82 இனம்: பெண்	1051   FMS1379221 வாக்காளர் பெயர்: பெருமாள் தந்தை பெயர்: சென்றாயகவுண்டர் புதியபழைய வீட்டு எண்: 390-A / NA வயது: 40 இனம்: ஆண்	1052   FMS5748850 வாக்காளர் பெயர்: சித்ரன் தந்தை பெயர்: சென்றாயகவுண்டர் புதியபழைய வீட்டு எண்: 390-A / NA வயது: 34 இனம்: ஆண்
1053   FMS5748868 வாக்காளர் பெயர்: எல்லம்மா கணவர் பெயர்: சித்ரன் புதியபழைய வீட்டு எண்: 390-B / NA வயது: 31 இனம்: பெண்	1054   FMS1375260 வாக்காளர் பெயர்: பெருமாள் தந்தை பெயர்: சென்றாயகவுண்டர் புதியபழைய வீட்டு எண்: 390-C / NA வயது: 52 இனம்: ஆண்	1055   FMS1376045 வாக்காளர் பெயர்: மாத் தந்தை பெயர்: ராமன் புதியபழைய வீட்டு எண்: 391 / NA வயது: 39 இனம்: ஆண்
1056   FMS5748876 வாக்காளர் பெயர்: முருகன் தந்தை பெயர்: ராமன் புதியபழைய வீட்டு எண்: 391-A / NA வயது: 54 இனம்: ஆண்	1057   FMS1379122 வாக்காளர் பெயர்: ராஜம்மா கணவர் பெயர்: முருகன் புதியபழைய வீட்டு எண்: 391-A / NA வயது: 47 இனம்: பெண்	1058   WYG1087840 வாக்காளர் பெயர்: சகுந்தலா தந்தை பெயர்: கிருஷ்ணன் புதியபழைய வீட்டு எண்: 492 / NA வயது: 32 இனம்: பெண்
1059   WYG1324706 வாக்காளர் பெயர்: ஜெயந்தி தந்தை பெயர்: கோவிந்தன் புதியபழைய வீட்டு எண்: 1269 / - வயது: 20 இனம்: பெண்	1060   FMS3680329 வாக்காளர் பெயர்: ராணி கணவர் பெயர்: தேவராஜ் புதியபழைய வீட்டு எண்: 3246 / NA வயது: 47 இனம்: பெண்	

இடம் : ஓதூர்  
நாள் : 01/09/2016

டாக்டர்.கே.செந்தில்ராஜ்.இ.ஆ.ப.,  
வாக்காளர் பதிவு அலுவலர் மற்றும் சார் ஆட்சியர்,ஓதூர்

பாகம் எண் : 123

துணைப்பட்டியல் விபரம்

துணைப்பட்டியல் எண் : 1

திருத்தத்தின் வகை : சிறப்பு சுருக்கமுறைத் திருத்தம் - 2017

தகுதி ஏற்படுத்தும் நாள் : 01/01/2017

அடிப்படைப்பட்டியல் : 01-09-2016 - இல் தயாரிக்கப்பட்ட ஒருங்கிணைக்கப்பட்ட அடிப்படைப் பட்டியல்

துணைப்பட்டியல் தயாரிப்பு மற்றும் வருடம் : சிறப்பு சுருக்கமுறைத் திருத்தம் - 2017

துணைப்பட்டியல் வகை : சேர்த்தல், நீக்கல் மற்றும் திருத்தப் பட்டியல்

பட்டியல் வெளியிடப்பட்ட நாள் : 05/01/2017



**உள்ளடக்கம் - I : சேர்த்தல் பட்டியல்**

பிரிவு: 1-உலகம் (வ.கி) பங்கினப்பள்ளி (ஊ) பருவதி வார்டு 1 , பின்கோடு : 635119

1061  WYG1381136 வாக்காளர் பெயர்: அருண்குமார் தந்தை பெயர்: சின்னமுனியப்பன் புதியபழைய வீட்டு எண் : 1-94 / - வயது: 20 இனம்: ஆண்	1062  WYG1381185 வாக்காளர் பெயர்: மாதேஸ் தந்தை பெயர்: காளியப்பன் புதியபழைய வீட்டு எண் : 1-102-B2 / - வயது: 19 இனம்: ஆண்	1063  WYG1381029 வாக்காளர் பெயர்: ஞானபிரசாந்த் தந்தை பெயர்: முனுசாமி புதியபழைய வீட்டு எண் : 1-121 / - வயது: 22 இனம்: ஆண்
1064  WYG1381045 வாக்காளர் பெயர்: மூர்த்தி தந்தை பெயர்: முனுசாமி புதியபழைய வீட்டு எண் : 1-121 / - வயது: 20 இனம்: ஆண்	1065  WYG1381177 வாக்காளர் பெயர்: கோவிந்தராஜ் தந்தை பெயர்: முத்து புதியபழைய வீட்டு எண் : 1-136 / - வயது: 19 இனம்: ஆண்	1066  WYG1381151 வாக்காளர் பெயர்: தங்கமணி தந்தை பெயர்: வெங்கடேசன் புதியபழைய வீட்டு எண் : 1-142 / - வயது: 19 இனம்: ஆண்
1067  WYG1381144 வாக்காளர் பெயர்: விக்னேஷ் தந்தை பெயர்: விஸ்வநாதன் புதியபழைய வீட்டு எண் : 1-155 / - வயது: 19 இனம்: ஆண்	1068  WYG1381227 வாக்காளர் பெயர்: சிங்காரவேலன் தந்தை பெயர்: கிருஷ்ணன் புதியபழைய வீட்டு எண் : 1-176 / - வயது: 18 இனம்: ஆண்	1069  WYG1381011 வாக்காளர் பெயர்: அஜித்குமார் தந்தை பெயர்: மாது புதியபழைய வீட்டு எண் : 1-177-1 / - வயது: 19 இனம்: ஆண்
1070  WYG1381169 வாக்காளர் பெயர்: சிவக்குமார் தந்தை பெயர்: மாணிக்கம் புதியபழைய வீட்டு எண் : 1-178 / - வயது: 19 இனம்: ஆண்	1071  WYG1381037 வாக்காளர் பெயர்: சக்திகுமார் தந்தை பெயர்: நாகராஜ் புதியபழைய வீட்டு எண் : 1-183 / - வயது: 20 இனம்: ஆண்	1072  WYG1381086 வாக்காளர் பெயர்: பெருமா தந்தை பெயர்: நாகராஜ் புதியபழைய வீட்டு எண் : 1-183 / - வயது: 19 இனம்: பெண்

பிரிவு: 2-உலகம் (வ.கி) பங்கினப்பள்ளி (ஊ) ஆலமரத்துப்பட்டி வார்டு 1 , பின்கோடு : 635119

1073  WYG1381094 வாக்காளர் பெயர்: மீனா கணவர் பெயர்: செல்வம் புதியபழைய வீட்டு எண் : 1-19-H3 / - வயது: 21 இனம்: பெண்	1074  WYG1381078 வாக்காளர் பெயர்: கலைவாணி கணவர் பெயர்: சேகர் புதியபழைய வீட்டு எண் : 1-189 / - வயது: 21 இனம்: பெண்	1075  WYG1381193 வாக்காளர் பெயர்: சக்திவேல் தந்தை பெயர்: தூருவாசன் புதியபழைய வீட்டு எண் : 1-189 / - வயது: 19 இனம்: ஆண்
1076  WYG1381060 வாக்காளர் பெயர்: மணிமேகலை கணவர் பெயர்: மாதப்பன் புதியபழைய வீட்டு எண் : 1-191A / - வயது: 19 இனம்: பெண்	1077  WYG1381102 வாக்காளர் பெயர்: ஜோதி தந்தை பெயர்: ரங்கநாதன் புதியபழைய வீட்டு எண் : 1-193 / - வயது: 23 இனம்: பெண்	1078  WYG1381003 வாக்காளர் பெயர்: கோவிந்தராஜ் தந்தை பெயர்: துரை புதியபழைய வீட்டு எண் : 1-194 / - வயது: 19 இனம்: ஆண்
1079  WYG1381052 வாக்காளர் பெயர்: அஸ்வினி கணவர் பெயர்: ராஜேந்திரன் புதியபழைய வீட்டு எண் : 1-195 / - வயது: 24 இனம்: பெண்	1080  WYG1381110 வாக்காளர் பெயர்: ராஜ்குமார் தந்தை பெயர்: அர்சுணன் புதியபழைய வீட்டு எண் : 1-195 / - வயது: 19 இனம்: ஆண்	

பிரிவு: 3-உலகம் (வ.கி) பங்கினப்பள்ளி (ஊ) போகிபுரம் வார்டு 1 , பின்கோடு : 635119

1081  WYG1381219 வாக்காளர் பெயர்: சதீஷ்குமார் தந்தை பெயர்: குப்பு புதியபழைய வீட்டு எண் : 1-258 / - வயது: 18 இனம்: ஆண்	1082  WYG1381128 வாக்காளர் பெயர்: ரவிச்சந்திரன் தந்தை பெயர்: சுப்பிரமணி புதியபழைய வீட்டு எண் : 1-356 / - வயது: 19 இனம்: ஆண்	1083  WYG1381201 வாக்காளர் பெயர்: சாந்தகுமார் தாய் பெயர்: லட்சுமி புதியபழைய வீட்டு எண் : 1-368 / - வயது: 19 இனம்: ஆண்
---	---	---

சேர்த்தல் எண்ணிக்கை	ஆண்	பெண்	மொத்தம்
	17	6	23

**உள்ளடக்கம் : II - நீக்கல் பட்டியல்**

பிரிவு: 1-உலகம் (வ.கி) பங்கினப்பள்ளி (ஊ) பருவீதி வாட்டு 1 , பின்கோடு : 635119

<b>E110</b>   WYG0586149 வாக்காளர் பெயர்: பச்சையம்மா கணவர் பெயர்: முனியப்பன் புதியபழைய வீட்டு எண் : 1-172 / NA வயது: 69 இனம்: பெண்	<b>E181</b>   FMS5748124 வாக்காளர் பெயர்: முனுசாமி தந்தை பெயர்: சென்னப்பன் புதியபழைய வீட்டு எண் : 95 / 25 வயது: 97 இனம்: ஆண்	<b>E306</b>   FMS1375302 வாக்காளர் பெயர்: நீலா கணவர் பெயர்: ஹரி புதியபழைய வீட்டு எண் : 148 / NA வயது: 42 இனம்: பெண்
--	--	---

<b>E364</b>   FMS3680485 வாக்காளர் பெயர்: முனியம்மா கணவர் பெயர்: பழநி புதியபழைய வீட்டு எண் : 170 / 53-B வயது: 39 இனம்: பெண்	<b>E407</b>   FMS5748371 வாக்காளர் பெயர்: பச்சையம்மாள் கணவர் பெயர்: முனியப்பன் புதியபழைய வீட்டு எண் : 8172 / 57K வயது: 64 இனம்: பெண்
---	--

பிரிவு: 3-உலகம் (வ.கி) பங்கினப்பள்ளி (ஊ) போகிபுரம் வாட்டு 1 , பின்கோடு : 635119

<b>E641</b>   WYG0586602 வாக்காளர் பெயர்: சீனுவாசன் தந்தை பெயர்: சின்னராஜ் புதியபழைய வீட்டு எண் : 1-279 / NA வயது: 25 இனம்: ஆண்	<b>E769</b>   FMS3679248 வாக்காளர் பெயர்: முனியம்மா கணவர் பெயர்: கூலப்பன் புதியபழைய வீட்டு எண் : 254 / NA வயது: 72 இனம்: பெண்	<b>E808</b>   FMS3678943 வாக்காளர் பெயர்: செல்வதுரை தந்தை பெயர்: முனுசாமி புதியபழைய வீட்டு எண் : 273 / NA வயது: 47 இனம்: ஆண்
---	---	--

<b>E856</b>   FMS1374198 வாக்காளர் பெயர்: வெங்கடசாமி தந்தை பெயர்: சென்னராயன் புதியபழைய வீட்டு எண் : 293 / NA வயது: 82 இனம்: ஆண்	<b>E867</b>   TN/14/074/0441749 வாக்காளர் பெயர்: லட்சுமி கணவர் பெயர்: முனியப்பன் புதியபழைய வீட்டு எண் : 300 / NA வயது: 82 இனம்: பெண்	<b>E1048</b>   TN/14/074/0441461 வாக்காளர் பெயர்: மாரியப்பன் தந்தை பெயர்: சென்னராயகவுண்டர் புதியபழைய வீட்டு எண் : 390 / NA வயது: 42 இனம்: ஆண்
---	--	---

நீக்கல் எண்ணிக்கை	ஆண்	பெண்	மொத்தம்
	5	6	11

**உள்ளடக்கம் : III திருத்தப் பட்டியல் திருத்தம் இல்லை**

வாக்காளர்களின் தொகுப்பு									
சட்டமன்ற தொகுதி எண், பெயர் மற்றும் ஒதுக்கீட்டுத்தகுதி நிலை :						<b>54 வேப்பனஹள்ளி பொது</b>		பாகம் எண் <b>123</b>	
A) வாக்காளர்களின் எண்ணிக்கை									
	பட்டியல் வகை	பட்டியல் விவரம்	வாக்காளர்களின் எண்ணிக்கை						
			ஆண்	பெண்	இதரர்	மொத்தம்			
<b>I</b>	அடிப்படைப் பட்டியல்	அடிப்படைப் பட்டியல்	01-09-2016 - இல் தயாரிக்கப்பட்ட ஒருங்கிணைக்கப்பட்ட அடிப்படைப் பட்டியல்		<b>555</b>	<b>505</b>	<b>0</b>	<b>1060</b>	
<b>II</b>	சேர்த்தல் பட்டியல்	துணைப்பட்டியல்- 1	சிறப்பு சுருக்கமுறைத் திருத்தம் - 2017		17	6	0	23	
					<b>Sub-Total</b>	<b>17</b>	<b>6</b>	<b>0</b>	<b>23</b>
<b>III</b>	நீக்கல் பட்டியல்	துணைப்பட்டியல்- 1	சிறப்பு சுருக்கமுறைத் திருத்தம் - 2017		5	6	0	11	
					<b>Sub-Total</b>	<b>5</b>	<b>6</b>	<b>0</b>	<b>11</b>
2017 - சிறப்பு சுருக்கமுறைத் திருத்தத்திற்கு பின்னர் பட்டியலில் உள்ள நிகர வாக்காளர்கள் (I+ II - III)					<b>567</b>	<b>505</b>	<b>0</b>	<b>1072</b>	
B) திருத்தங்களின் எண்ணிக்கை :									
பட்டியல் வகை		பட்டியல் விவரம்		திருத்தங்களின் எண்ணிக்கை					
		சிறப்பு சுருக்கமுறைத் திருத்தம் - 2017							
		<b>Sub-Total</b>							

இடம் : ஓதூர்

நாள் : 05/01/2017

டாக்டர்.கே.செந்தில்ராஜ்.இ.ஆ.ப.,

வாக்காளர் பதிவு அலுவலர் மற்றும் சார் ஆட்சியர்,ஓதூர்