

**வாக்காளர் பட்டியல் - 2017**  
**மாநிலம் - தமிழ்நாடு**

சட்டமன்றத் தொகுதி எண், பெயர் மற்றும் ஒதுக்கீட்டுத்தகுதி நிலை :	54	வேப்பனஹள்ளி <b>பொது</b>		பாகம் எண்: 119																							
சட்டமன்றத் தொகுதி அடங்கியுள்ள நாடாளுமன்றத் தொகுதியின் எண், பெயர் ஒதுக்கீட்டுத்தகுதி நிலை :		9 கிருஷ்ணகிரி <b>பொது</b>																									
<b>1. திருத்தத்தின் விவரங்கள்</b>																											
திருத்தப்படும் ஆண்டு : 2017 தகுதியேற்படுத்தும் நாள் : <b>01/01/2017</b> திருத்தத்தின் வகை : சிறப்பு சுருக்கமுறைத் திருத்தம் (2007 ஆம் ஆண்டு தொகுதி எல்லை மறுவரையறைப்படி) வரைவுப் பட்டியல் வெளியிடப்பட்ட நாள் : <b>01/09/2016</b>	பட்டியல் வகை : 29-02-2016 அன்றைய தேதிப்படி தயாரிக்கப்பட்ட ஒருங்கிணைக்கப்பட்ட அடிப்படைப் பட்டியலும் அதனையடுத்த துணைப்பட்டியல்கள் 1 மற்றும் 2ம் ஒருங்கிணைக்கப்பட்ட பட்டியல்																										
<b>2. பாகத்தின் விவரங்கள் மற்றும் வாக்குச்சாவடிக்கான பரப்பளவு</b>																											
பாகத்தின் கீழ்வரும் பிரிவின் எண் மற்றும் பெயர்																											
<table style="width: 100%; border-collapse: collapse;"> <tr> <td style="width: 50%; vertical-align: top;"> <ol style="list-style-type: none"> <li>1. ஏனுசோனை (வ.கி) மற்றும் (ஊ) ஏனுசோனை வார்டு 1</li> <li>2. ஏனுசோனை (வ.கி) மற்றும் (ஊ) குருமகுட்டை வார்டு 2</li> <li>3. ஏனுசோனை (வ.கி) மற்றும் (ஊ) பெரியஆலங்கிரி வார்டு 2</li> <li>4. ஏனுசோனை (வ.கி) மற்றும் (ஊ) உனிசெட்டி வார்டு 1</li> <li>5. ஏனுசோனை (வ.கி) மற்றும் (ஊ) சின்னஆலங்கிரி வார்டு 2</li> <li>99. அயல்நாடு வாழ் வாக்காளர்கள் -</li> </ol> </td> <td style="width: 50%; vertical-align: top; border: 1px solid black; padding: 5px;"> <table style="width: 100%; border-collapse: collapse;"> <tr><td>முக்கிய கிராமம்</td><td>:</td><td>ஏனுசோனை</td></tr> <tr><td>கி.நி.அ.மண்டலம்</td><td>:</td><td>ஏனுசோனை</td></tr> <tr><td>பிர்கா</td><td>:</td><td>சூளகிரி</td></tr> <tr><td>காவல் நிலையம்</td><td>:</td><td>சூலகிரி</td></tr> <tr><td>வட்டம்</td><td>:</td><td>ஓதூர்</td></tr> <tr><td>மாவட்டம்</td><td>:</td><td>கிருஷ்ணகிரி</td></tr> <tr><td>அஞ்சலகக்குறியீட்டெண்</td><td>:</td><td>635117</td></tr> </table> </td> </tr> </table>					<ol style="list-style-type: none"> <li>1. ஏனுசோனை (வ.கி) மற்றும் (ஊ) ஏனுசோனை வார்டு 1</li> <li>2. ஏனுசோனை (வ.கி) மற்றும் (ஊ) குருமகுட்டை வார்டு 2</li> <li>3. ஏனுசோனை (வ.கி) மற்றும் (ஊ) பெரியஆலங்கிரி வார்டு 2</li> <li>4. ஏனுசோனை (வ.கி) மற்றும் (ஊ) உனிசெட்டி வார்டு 1</li> <li>5. ஏனுசோனை (வ.கி) மற்றும் (ஊ) சின்னஆலங்கிரி வார்டு 2</li> <li>99. அயல்நாடு வாழ் வாக்காளர்கள் -</li> </ol>	<table style="width: 100%; border-collapse: collapse;"> <tr><td>முக்கிய கிராமம்</td><td>:</td><td>ஏனுசோனை</td></tr> <tr><td>கி.நி.அ.மண்டலம்</td><td>:</td><td>ஏனுசோனை</td></tr> <tr><td>பிர்கா</td><td>:</td><td>சூளகிரி</td></tr> <tr><td>காவல் நிலையம்</td><td>:</td><td>சூலகிரி</td></tr> <tr><td>வட்டம்</td><td>:</td><td>ஓதூர்</td></tr> <tr><td>மாவட்டம்</td><td>:</td><td>கிருஷ்ணகிரி</td></tr> <tr><td>அஞ்சலகக்குறியீட்டெண்</td><td>:</td><td>635117</td></tr> </table>	முக்கிய கிராமம்	:	ஏனுசோனை	கி.நி.அ.மண்டலம்	:	ஏனுசோனை	பிர்கா	:	சூளகிரி	காவல் நிலையம்	:	சூலகிரி	வட்டம்	:	ஓதூர்	மாவட்டம்	:	கிருஷ்ணகிரி	அஞ்சலகக்குறியீட்டெண்	:	635117
<ol style="list-style-type: none"> <li>1. ஏனுசோனை (வ.கி) மற்றும் (ஊ) ஏனுசோனை வார்டு 1</li> <li>2. ஏனுசோனை (வ.கி) மற்றும் (ஊ) குருமகுட்டை வார்டு 2</li> <li>3. ஏனுசோனை (வ.கி) மற்றும் (ஊ) பெரியஆலங்கிரி வார்டு 2</li> <li>4. ஏனுசோனை (வ.கி) மற்றும் (ஊ) உனிசெட்டி வார்டு 1</li> <li>5. ஏனுசோனை (வ.கி) மற்றும் (ஊ) சின்னஆலங்கிரி வார்டு 2</li> <li>99. அயல்நாடு வாழ் வாக்காளர்கள் -</li> </ol>	<table style="width: 100%; border-collapse: collapse;"> <tr><td>முக்கிய கிராமம்</td><td>:</td><td>ஏனுசோனை</td></tr> <tr><td>கி.நி.அ.மண்டலம்</td><td>:</td><td>ஏனுசோனை</td></tr> <tr><td>பிர்கா</td><td>:</td><td>சூளகிரி</td></tr> <tr><td>காவல் நிலையம்</td><td>:</td><td>சூலகிரி</td></tr> <tr><td>வட்டம்</td><td>:</td><td>ஓதூர்</td></tr> <tr><td>மாவட்டம்</td><td>:</td><td>கிருஷ்ணகிரி</td></tr> <tr><td>அஞ்சலகக்குறியீட்டெண்</td><td>:</td><td>635117</td></tr> </table>	முக்கிய கிராமம்	:	ஏனுசோனை	கி.நி.அ.மண்டலம்	:	ஏனுசோனை	பிர்கா	:	சூளகிரி	காவல் நிலையம்	:	சூலகிரி	வட்டம்	:	ஓதூர்	மாவட்டம்	:	கிருஷ்ணகிரி	அஞ்சலகக்குறியீட்டெண்	:	635117					
முக்கிய கிராமம்	:	ஏனுசோனை																									
கி.நி.அ.மண்டலம்	:	ஏனுசோனை																									
பிர்கா	:	சூளகிரி																									
காவல் நிலையம்	:	சூலகிரி																									
வட்டம்	:	ஓதூர்																									
மாவட்டம்	:	கிருஷ்ணகிரி																									
அஞ்சலகக்குறியீட்டெண்	:	635117																									
<b>3. வாக்குச் சாவடியின் விவரங்கள்</b>																											
வாக்குச்சாவடியின் எண் மற்றும் பெயர் :	119 - ஊ. ஒ. துவக்கப்பள்ளி, ஏனுசோனை- 635117	வாக்குச்சாவடியின் வகைப்பாடு (ஆண் / பெண் / பொது )	<b>பொது</b>																								
வாக்குச்சாவடியின் முகவரி :	வடக்கு பார்த்த மேற்கு பகுதி தாா ஃக கட்டிடம்	துணை வாக்குச்சாவடிகளின் எண்ணிக்கை	<b>0</b>																								
<b>4. வாக்காளர்களின் எண்ணிக்கை</b>																											
தொடங்கும் வரிசை எண்	முடியும் வரிசை எண்	வாக்காளர்களின் எண்ணிக்கை																									
		ஆண்	பெண்	இதரர்	மொத்தம்																						
<b>1</b>	<b>1071</b>	<b>537</b>	<b>534</b>	<b>0</b>	<b>1071</b>																						

**KRISHNAGIRI DISTRICT - கிருஷ்ணகிரி மாவட்டம்**  
**054 - VEPPANAHALLI ASSEMBLY CONSTITUENCY - 054 வேப்பனாஹலி சட்டமன்ற தொகுதி**  
**119 - Panchayat Union Primary School, 119 பஞ்சாயத்து யூனியன் துவக்கப்பள்ளி**  
**Enusonai - 635117 - ஏனுசோனா - 635117**  
**North Facing West Wing Terraced Building. - வடக்கு பக்கத்தே மேற்குப்பகுதி, தரை கட்டிடம்.**



COURTESY : GOOGLE

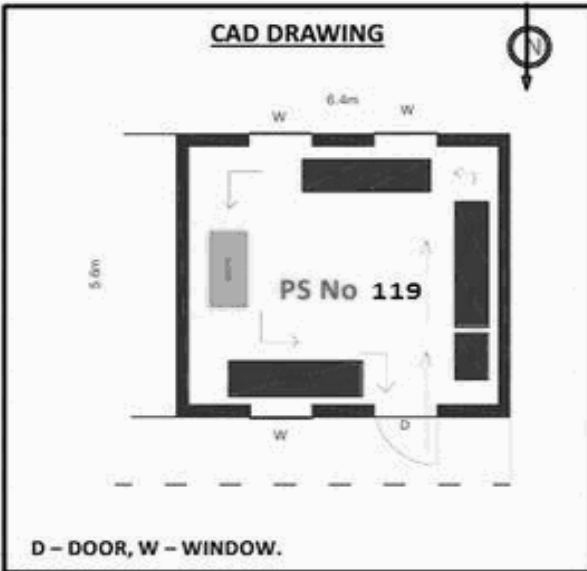

D - DOOR, W - WINDOW.

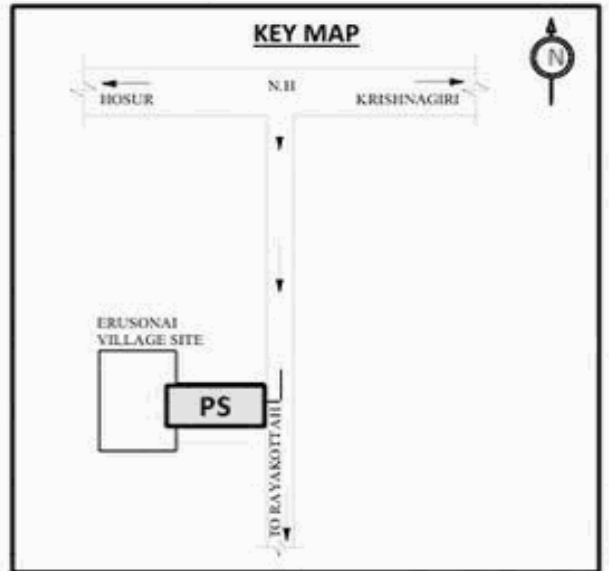

MINIMUM BASIC FACILITY (Please ✓)	WATER	RAMP	PLUG POINT	TOILET	HEALTH CARE
	✓	✓	✓	✓	X

a)	Landmarks	
b)	Road Names	
c)	Traffic Flow	

54-வேப்பனஹள்ளி சட்டமன்ற தொகுதி

வாக்காளர் பட்டியல் - 2017

பாகம் எண் 119

தொடர்ச்சி...

பிரிவு: 1-ஏனுசோனை (வ.கி) மற்றும் (ஊ) ஏனுசோனை வார்டு 1, பின்கோடு : 635117

1	TN/14/074/0405094 வாக்காளர் பெயர்: முருகப்பா தந்தை பெயர்: சிக்கன்னா புதியபழைய வீட்டு எண்: NA-1/NA வயது: 57 இனம்: ஆண்	2	TN/14/074/0405095 வாக்காளர் பெயர்: ஈரம்மா கணவர் பெயர்: முருகப்பா புதியபழைய வீட்டு எண்: NA-2/NA வயது: 47 இனம்: பெண்	3	FMS1284058 வாக்காளர் பெயர்: முனிவீரப்பன் தந்தை பெயர்: ஈரப்பா புதியபழைய வீட்டு எண்: 1/51-47 வயது: 67 இனம்: ஆண்
4	WYG0583575 வாக்காளர் பெயர்: திம்மராஜ் தந்தை பெயர்: முருகப்பா புதியபழைய வீட்டு எண்: 1/NA வயது: 28 இனம்: ஆண்	5	WYG1165125 வாக்காளர் பெயர்: சந்திரகலா கணவர் பெயர்: ரமேஷ் புதியபழைய வீட்டு எண்: 1/- வயது: 23 இனம்: பெண்	6	WYG1086347 வாக்காளர் பெயர்: புஷ்பா கணவர் பெயர்: சந்திரசேகர் புதியபழைய வீட்டு எண்: 1/- வயது: 23 இனம்: பெண்
7	WYG1165158 வாக்காளர் பெயர்: ஷகிலா கணவர் பெயர்: வீரப்பா புதியபழைய வீட்டு எண்: 1/- வயது: 23 இனம்: பெண்	8	WYG1165216 வாக்காளர் பெயர்: சுமதி தந்தை பெயர்: முனியப்பா புதியபழைய வீட்டு எண்: 1/- வயது: 20 இனம்: பெண்	9	WYG1325117 வாக்காளர் பெயர்: நாகராஜ் தந்தை பெயர்: சின்ன வெங்கட்ராமன் புதியபழைய வீட்டு எண்: 1/1 வயது: 20 இனம்: ஆண்
10	WYG1325125 வாக்காளர் பெயர்: கோபி தந்தை பெயர்: முனியப்பா புதியபழைய வீட்டு எண்: 1/1 வயது: 20 இனம்: ஆண்	11	WYG1325133 வாக்காளர் பெயர்: பாலப்பா தந்தை பெயர்: பாலப்பா புதியபழைய வீட்டு எண்: 1/1 வயது: 20 இனம்: ஆண்	12	WYG1338839 வாக்காளர் பெயர்: சுவாதி கணவர் பெயர்: சின்ன ஆனந்தப்பா புதியபழைய வீட்டு எண்: 1/5410 வயது: 20 இனம்: பெண்
13	WYG1338847 வாக்காளர் பெயர்: கணேஷ் தந்தை பெயர்: சின்ன ஆனந்தப்பா புதியபழைய வீட்டு எண்: 1/2-166 வயது: 20 இனம்: ஆண்	14	WYG1338854 வாக்காளர் பெயர்: சரத்குமார் தந்தை பெயர்: சாக்கப்பா புதியபழைய வீட்டு எண்: 1/1 வயது: 20 இனம்: ஆண்	15	WYG1338862 வாக்காளர் பெயர்: கலாவதி கணவர் பெயர்: சரத்குமார் புதியபழைய வீட்டு எண்: 1/1 வயது: 20 இனம்: பெண்
16	WYG1338870 வாக்காளர் பெயர்: தீபக் தந்தை பெயர்: ரகு புதியபழைய வீட்டு எண்: 1/1-168 வயது: 19 இனம்: பெண்	17	WYG1338888 வாக்காளர் பெயர்: அருணா கணவர் பெயர்: வீரப்பன் புதியபழைய வீட்டு எண்: 1/1-168 வயது: 19 இனம்: பெண்	18	WYG1283092 வாக்காளர் பெயர்: தனலட்சுமி கணவர் பெயர்: முரளி புதியபழைய வீட்டு எண்: 1-1/- வயது: 20 இனம்: பெண்
19	WYG1200435 வாக்காளர் பெயர்: சிவம்மா கணவர் பெயர்: சேகர் புதியபழைய வீட்டு எண்: 1-4/- வயது: 20 இனம்: பெண்	20	WYG1165232 வாக்காளர் பெயர்: சரோஜம்மா கணவர் பெயர்: கோபி புதியபழைய வீட்டு எண்: 1-13/- வயது: 20 இனம்: பெண்	21	WYG1086313 வாக்காளர் பெயர்: அஞ்சனகுமார் தந்தை பெயர்: வேணுகோபால் புதியபழைய வீட்டு எண்: 1-13/- வயது: 20 இனம்: ஆண்
22	WYG0685032 வாக்காளர் பெயர்: புட்டப்பா தந்தை பெயர்: வேணுகோபால் புதியபழைய வீட்டு எண்: 1-13/51-A வயது: 25 இனம்: ஆண்	23	WYG0847889 வாக்காளர் பெயர்: முனியாச்சாரி தந்தை பெயர்: வேணுகோபால் புதியபழைய வீட்டு எண்: 1-13/- வயது: 23 இனம்: ஆண்	24	WYG0036426 வாக்காளர் பெயர்: புஷ்பகலா கணவர் பெயர்: நாகராஜ் புதியபழைய வீட்டு எண்: 1-51/NA வயது: 29 இனம்: பெண்
25	WYG0847871 வாக்காளர் பெயர்: ஸ்ரீதர் தந்தை பெயர்: வெங்கடேஸ் புதியபழைய வீட்டு எண்: 1-51/- வயது: 24 இனம்: ஆண்	26	WYG0036368 வாக்காளர் பெயர்: ராசப்பன் தந்தை பெயர்: முனியப்பா புதியபழைய வீட்டு எண்: 1-57/95 வயது: 46 இனம்: ஆண்	27	WYG0990234 வாக்காளர் பெயர்: சுசித்ரா தந்தை பெயர்: மோகன் புதியபழைய வீட்டு எண்: 1-59/NA வயது: 21 இனம்: பெண்
28	WYG1200310 வாக்காளர் பெயர்: சதிஷ்குமார் தந்தை பெயர்: மோகன் புதியபழைய வீட்டு எண்: 1-59/- வயது: 20 இனம்: ஆண்	29	WYG1165190 வாக்காளர் பெயர்: சரண் தந்தை பெயர்: ரகு புதியபழைய வீட்டு எண்: 1-60/1-51 வயது: 20 இனம்: ஆண்	30	WYG0990275 வாக்காளர் பெயர்: நேத்ரா தந்தை பெயர்: சீனிவாசன் புதியபழைய வீட்டு எண்: 1-60/1-250 வயது: 23 இனம்: பெண்

54-வேப்பனஹள்ளி சட்டமன்ற தொகுதி

பாகம் எண் 119

வாக்காளர் பட்டியல் - 2017

தொடர்ச்சி...

பிரிவு: 1-ஏனுசோனை (வ.கி) மற்றும் (ஊ) ஏனுசோனை வார்டு 1, பின்கோடு : 635117

31	WYG0685099 வாக்காளர் பெயர்: பசவராஜ் தந்தை பெயர்: லக்கப்பா புதியபழைய வீட்டு எண்: 1-60B/- வயது: 41 இனம்: ஆண்	32	WYG0685024 வாக்காளர் பெயர்: தமிழ் ஈஸ்வரன் தந்தை பெயர்: சாந்தலிங்கம் புதியபழைய வீட்டு எண்: 1-78/51-A வயது: 25 இனம்: ஆண்	33	WYG0685081 வாக்காளர் பெயர்: நவிதா கணவர் பெயர்: ரவி புதியபழைய வீட்டு எண்: 1-81/1-51A வயது: 41 இனம்: பெண்
34	WYG0036475 வாக்காளர் பெயர்: சாரதாமமா கணவர் பெயர்: கிருஷ்ணப்பா புதியபழைய வீட்டு எண்: 1-87B/NA வயது: 57 இனம்: பெண்	35	WYG0036467 வாக்காளர் பெயர்: முரளிதரன் தந்தை பெயர்: கிருஷ்ணப்பா புதியபழைய வீட்டு எண்: 1-87B/NA வயது: 54 இனம்: ஆண்	36	WYG0767848 வாக்காளர் பெயர்: சிவகுமார் தந்தை பெயர்: லட்சுமணன் புதியபழைய வீட்டு எண்: 1-189A/ வயது: 23 இனம்: ஆண்
37	WYG0757674 வாக்காளர் பெயர்: கோவிந்தம்மாள் கணவர் பெயர்: கோவிந்தன் புதியபழைய வீட்டு எண்: 1-385/NA வயது: 35 இனம்: பெண்	38	WYG0990283 வாக்காளர் பெயர்: சாதம்மா கணவர் பெயர்: சாக்கப்பா புதியபழைய வீட்டு எண்: 1-5192/ வயது: 51 இனம்: பெண்	39	TN/14/074/0405447 வாக்காளர் பெயர்: ஈரப்பன் தந்தை பெயர்: ஈரப்பா புதியபழைய வீட்டு எண்: 2/51-47A வயது: 62 இனம்: ஆண்
40	TN/14/074/0405123 வாக்காளர் பெயர்: சென்னம்மா தந்தை பெயர்: ஈரப்பன் புதியபழைய வீட்டு எண்: 2/51-47A வயது: 47 இனம்: பெண்	41	FMS1284579 வாக்காளர் பெயர்: லட்சுமம்மாள் கணவர் பெயர்: முனியப்பன் புதியபழைய வீட்டு எண்: 2/51-47 வயது: 47 இனம்: பெண்	42	WYG0846857 வாக்காளர் பெயர்: ரத்தினம்மா கணவர் பெயர்: ரமேஷ் புதியபழைய வீட்டு எண்: 2/- வயது: 40 இனம்: பெண்
43	WYG0847996 வாக்காளர் பெயர்: சத்யா கணவர் பெயர்: ரமேஷ் புதியபழைய வீட்டு எண்: 2/- வயது: 33 இனம்: பெண்	44	WYG0847418 வாக்காளர் பெயர்: காஞ்சனா கணவர் பெயர்: பிரேம்குமார் புதியபழைய வீட்டு எண்: 2/- வயது: 32 இனம்: பெண்	45	WYG0846873 வாக்காளர் பெயர்: முனிராஜ் தந்தை பெயர்: சிக்கமுனியப்பா புதியபழைய வீட்டு எண்: 2/- வயது: 32 இனம்: ஆண்
46	WYG0847251 வாக்காளர் பெயர்: பொற்குடி கணவர் பெயர்: அசோதக்குமார் புதியபழைய வீட்டு எண்: 2/- வயது: 29 இனம்: பெண்	47	WYG0846972 வாக்காளர் பெயர்: மஞ்சனா கணவர் பெயர்: சுரேஸ் புதியபழைய வீட்டு எண்: 2/- வயது: 28 இனம்: பெண்	48	WYG0846998 வாக்காளர் பெயர்: ரேணுகா தந்தை பெயர்: ராஜப்பா புதியபழைய வீட்டு எண்: 2/- வயது: 23 இனம்: பெண்
49	WYG0846790 வாக்காளர் பெயர்: பவித்ரா தந்தை பெயர்: மோகன் புதியபழைய வீட்டு எண்: 2/- வயது: 23 இனம்: பெண்	50	WYG0847681 வாக்காளர் பெயர்: பாலகிருஷ்ணா தந்தை பெயர்: உச்சப்பா புதியபழைய வீட்டு எண்: 2/- வயது: 23 இனம்: ஆண்	51	WYG0847095 வாக்காளர் பெயர்: வெங்கடேஸ் தந்தை பெயர்: வெங்கடராமன் புதியபழைய வீட்டு எண்: 2/- வயது: 23 இனம்: ஆண்
52	WYG0847798 வாக்காளர் பெயர்: நவீன்குமார் தந்தை பெயர்: கிருஷ்ணப்பா புதியபழைய வீட்டு எண்: 2/- வயது: 22 இனம்: ஆண்	53	FMS1284439 வாக்காளர் பெயர்: ஆனந்தன் தந்தை பெயர்: முனிவீரப்பா புதியபழைய வீட்டு எண்: 2/- வயது: 34 இனம்: ஆண்	54	WYG1086388 வாக்காளர் பெயர்: பாக்கியம்மா கணவர் பெயர்: முனிராஜ் புதியபழைய வீட்டு எண்: 2/- வயது: 25 இனம்: பெண்
55	FMS3575180 வாக்காளர் பெயர்: ரமேஷ் தந்தை பெயர்: ஈரப்பன் புதியபழைய வீட்டு எண்: 2-1/51-47A வயது: 40 இனம்: ஆண்	56	FMS3575776 வாக்காளர் பெயர்: சுசிலா கணவர் பெயர்: ரமேஷ் புதியபழைய வீட்டு எண்: 2-1/51-47A வயது: 37 இனம்: பெண்	57	WYG0583476 வாக்காளர் பெயர்: பத்மா கணவர் பெயர்: ஆனந்தன் புதியபழைய வீட்டு எண்: 2-52-47/NA வயது: 29 இனம்: பெண்
58	WYG0730309 வாக்காளர் பெயர்: முருகேசன் தந்தை பெயர்: தூர்வாசன் புதியபழைய வீட்டு எண்: 2-155K/- வயது: 25 இனம்: ஆண்	59	TN/14/074/0405269 வாக்காளர் பெயர்: ராஜம்மா கணவர் பெயர்: பெரியகாளப்பா புதியபழைய வீட்டு எண்: 2-207/ வயது: 62 இனம்: பெண்	60	WYG0985218 வாக்காளர் பெயர்: ராணி கணவர் பெயர்: முனிசாமி புதியபழைய வீட்டு எண்: 2-259/- வயது: 24 இனம்: பெண்

54-வேப்பனஹள்ளி சட்டமன்ற தொகுதி

பாகம் எண் 119

வாக்காளர் பட்டியல் - 2017

தொடர்ச்சி...

பிரிவு: 1-ஏனுசோனை (வ.கி) மற்றும் (ஊ) ஏனுசோனை வார்டு 1, பின்கோடு : 635117

61	WYG1338896 வாக்காளர் பெயர்: கார்த்திகேயன் தந்தை பெயர்: வெங்கட்ராமன் புதியபழைய வீட்டு எண்: 2-686/- வயது: 22 இனம்: ஆண்	62	FMS3575933 வாக்காளர் பெயர்: சென்னப்பன் தந்தை பெயர்: ஈரப்பா புதியபழைய வீட்டு எண்: 3/51-47B வயது: 64 இனம்: ஆண்	63	TN/14/074/0405173 வாக்காளர் பெயர்: நாகம்மாள் கணவர் பெயர்: சென்னப்பன் புதியபழைய வீட்டு எண்: 3/51-47B வயது: 58 இனம்: பெண்
64	FMS3575917 வாக்காளர் பெயர்: முனிகிருஷ்ணன் தந்தை பெயர்: சென்னப்பன் புதியபழைய வீட்டு எண்: 3/51-47B வயது: 39 இனம்: ஆண்	65	FMS6115505 வாக்காளர் பெயர்: எல்லம்மா கணவர் பெயர்: முனிகிருஷ்ணன் புதியபழைய வீட்டு எண்: 3/NA வயது: 30 இனம்: பெண்	66	WYG1283183 வாக்காளர் பெயர்: சுவேதா தந்தை பெயர்: உமாசங்கர் புதியபழைய வீட்டு எண்: 3-001/- வயது: 20 இனம்: பெண்
67	WYG1283209 வாக்காளர் பெயர்: வெங்கடேஷ் தந்தை பெயர்: சின்னராஜ் புதியபழைய வீட்டு எண்: 3-222/- வயது: 24 இனம்: ஆண்	68	WYG1165224 வாக்காளர் பெயர்: சவுரேசா தந்தை பெயர்: சாக்கப்பா புதியபழைய வீட்டு எண்: 3-272/- வயது: 20 இனம்: ஆண்	69	WYG1179324 வாக்காளர் பெயர்: பிரவினா கணவர் பெயர்: மாரப்பா புதியபழைய வீட்டு எண்: 3-322/- வயது: 26 இனம்: பெண்
70	WYG1043603 வாக்காளர் பெயர்: சந்திரா தந்தை பெயர்: முனியப்பன் புதியபழைய வீட்டு எண்: 3-942/ வயது: 35 இனம்: பெண்	71	TN/14/074/0405416 வாக்காளர் பெயர்: புட்டப்பா தந்தை பெயர்: ஈரப்பா புதியபழைய வீட்டு எண்: 4/51-47C வயது: 54 இனம்: ஆண்	72	FMS3575768 வாக்காளர் பெயர்: புட்டம்மா கணவர் பெயர்: புட்டப்பா புதியபழைய வீட்டு எண்: 4/51-47C வயது: 46 இனம்: பெண்
73	FMS1283738 வாக்காளர் பெயர்: முரளி தந்தை பெயர்: முனிவீரப்பன் புதியபழைய வீட்டு எண்: 4/51-47 வயது: 34 இனம்: ஆண்	74	WYG1325141 வாக்காளர் பெயர்: நிஷா கணவர் பெயர்: ராஜகோபால் புதியபழைய வீட்டு எண்: 4-506/- வயது: 21 இனம்: பெண்	75	FMS5736723 வாக்காளர் பெயர்: நாகராஜ் தந்தை பெயர்: ராதாகிருஷ்ணன் புதியபழைய வீட்டு எண்: 5/51-47C வயது: 55 இனம்: ஆண்
76	FMS5736731 வாக்காளர் பெயர்: சின்னம்மா கணவர் பெயர்: நாகராஜ் புதியபழைய வீட்டு எண்: 5/51-47E வயது: 47 இனம்: பெண்	77	WYG0036442 வாக்காளர் பெயர்: ராணி கணவர் பெயர்: ராமசாமி புதியபழைய வீட்டு எண்: 5A/NA வயது: 56 இனம்: பெண்	78	WYG0036459 வாக்காளர் பெயர்: தீபா தந்தை பெயர்: ராமசாமி புதியபழைய வீட்டு எண்: 5A/NA வயது: 31 இனம்: பெண்
79	FMS3575859 வாக்காளர் பெயர்: ஈரம்மா கணவர் பெயர்: ராமகிருஷ்ணன் புதியபழைய வீட்டு எண்: 6/NA வயது: 67 இனம்: பெண்	80	FMS5736749 வாக்காளர் பெயர்: முனியப்பா தந்தை பெயர்: ஈரப்பா புதியபழைய வீட்டு எண்: 6/51-47E வயது: 62 இனம்: ஆண்	81	FMS3576394 வாக்காளர் பெயர்: பத்மா கணவர் பெயர்: முனியப்பா புதியபழைய வீட்டு எண்: 6/NA வயது: 57 இனம்: பெண்
82	FMS5286430 வாக்காளர் பெயர்: ஹேமாவதி கணவர் பெயர்: முனியப்பா புதியபழைய வீட்டு எண்: 6/NA வயது: 47 இனம்: பெண்	83	TN/14/074/0405317 வாக்காளர் பெயர்: கங்காதரா தந்தை பெயர்: ராமன்னா புதியபழைய வீட்டு எண்: 6-1/51-47E வயது: 47 இனம்: ஆண்	84	FMS3576147 வாக்காளர் பெயர்: முனிரத்தினம்மா கணவர் பெயர்: கங்காதரா புதியபழைய வீட்டு எண்: 6-1/NA வயது: 42 இனம்: பெண்
85	TN/14/074/0405019 வாக்காளர் பெயர்: லட்சுமணஆச்சாரி தந்தை பெயர்: கொப்பனாச்சாரி புதியபழைய வீட்டு எண்: 7/NA வயது: 57 இனம்: ஆண்	86	FMS1675891 வாக்காளர் பெயர்: சுனந்தா கணவர் பெயர்: பசுவராஜ் புதியபழைய வீட்டு எண்: 7/NA வயது: 37 இனம்: பெண்	87	FMS3575628 வாக்காளர் பெயர்: லட்சுமி தந்தை பெயர்: நரசிம்மன் புதியபழைய வீட்டு எண்: 7/15-16 வயது: 45 இனம்: பெண்
88	TN/14/074/0405190 வாக்காளர் பெயர்: லட்சுமம்மா கணவர் பெயர்: முனியாச்சாரி புதியபழைய வீட்டு எண்: 7-1/51-46 வயது: 67 இனம்: பெண்	89	FMS1283555 வாக்காளர் பெயர்: ருத்திரய்யா தந்தை பெயர்: ஈரய்யா புதியபழைய வீட்டு எண்: 8/51-45 வயது: 68 இனம்: ஆண்	90	TN/14/074/0405337 வாக்காளர் பெயர்: பார்வதியம்மா கணவர் பெயர்: ருத்திரய்யா புதியபழைய வீட்டு எண்: 8/NA வயது: 58 இனம்: பெண்

54-வேப்பனஹள்ளி சட்டமன்ற தொகுதி

பாகம் எண் 119

வாக்காளர் பட்டியல் - 2017

தொடர்ச்சி...

பிரிவு: 1-ஏனுசோனை (வ.கி) மற்றும் (ஊ) ஏனுசோனை வார்டு 1, பின்கோடு : 635117

91	FMS3574985 வாக்காளர் பெயர்: சந்திரசேகர் தந்தை பெயர்: ருத்திரய்யா புதியபழைய வீட்டு எண்: 8/8 வயது: 35 இனம்: ஆண்	92	FMS1283605 வாக்காளர் பெயர்: விரய்யா தந்தை பெயர்: ருத்திரய்யா புதியபழைய வீட்டு எண்: 8/8 வயது: 34 இனம்: ஆண்	93	FMS5816236 வாக்காளர் பெயர்: நாகரத்தினம்மா கணவர் பெயர்: சந்திரசேகர் புதியபழைய வீட்டு எண்: 8/NA வயது: 31 இனம்: பெண்
94	FMS3574969 வாக்காளர் பெயர்: சந்திரகுமார் தந்தை பெயர்: ருத்திரய்யா புதியபழைய வீட்டு எண்: 8/8 வயது: 30 இனம்: ஆண்	95	WYG1165182 வாக்காளர் பெயர்: கார்த்திக் ராஜா தந்தை பெயர்: சேகர் புதியபழைய வீட்டு எண்: 8/- வயது: 21 இனம்: ஆண்	96	FMS5768619 வாக்காளர் பெயர்: உமாசங்கர் தந்தை பெயர்: ருத்திரய்யா புதியபழைய வீட்டு எண்: 8-1/51-45 வயது: 41 இனம்: ஆண்
97	FMS5736756 வாக்காளர் பெயர்: ரூபா கணவர் பெயர்: உமாசங்கர் புதியபழைய வீட்டு எண்: 8-1/51-45 வயது: 32 இனம்: பெண்	98	WYG1283217 வாக்காளர் பெயர்: நந்தினி தந்தை பெயர்: அப்பையன் புதியபழைய வீட்டு எண்: 8-239/- வயது: 19 இனம்: பெண்	99	WYG1283225 வாக்காளர் பெயர்: சிவகுமார் தந்தை பெயர்: சித்தையா புதியபழைய வீட்டு எண்: 8-310/- வயது: 19 இனம்: ஆண்
100	TN/14/074/0405018 வாக்காளர் பெயர்: சாந்தம்மாள் கணவர் பெயர்: லட்சுமணஆச்சாரி புதியபழைய வீட்டு எண்: 9/51-44 வயது: 47 இனம்: பெண்	101	TN/14/074/0405283 வாக்காளர் பெயர்: கோபால்ரெட்டி தந்தை பெயர்: கிருஷ்ணரெட்டி புதியபழைய வீட்டு எண்: 10/51-43 வயது: 67 இனம்: ஆண்	102	TN/14/074/0405287 வாக்காளர் பெயர்: மனோகர் தந்தை பெயர்: கோபால்ரெட்டி புதியபழைய வீட்டு எண்: 10/51-43 வயது: 34 இனம்: ஆண்
103	TN/14/074/0405285 வாக்காளர் பெயர்: ஜெயராமன் தந்தை பெயர்: கோபால்ரெட்டி புதியபழைய வீட்டு எண்: 10-1/51-43 வயது: 41 இனம்: ஆண்	104	FMS3575750 வாக்காளர் பெயர்: சவித்தா கணவர் பெயர்: ஜெயராமன் புதியபழைய வீட்டு எண்: 10-1/10 வயது: 31 இனம்: பெண்	105	TN/14/074/0405009 வாக்காளர் பெயர்: சின்னாச்சாரி தந்தை பெயர்: முனிநன்சாச்சாரி புதியபழைய வீட்டு எண்: 11/51D வயது: 66 இனம்: ஆண்
106	TN/14/074/0405210 வாக்காளர் பெயர்: வெங்கடம்மா கணவர் பெயர்: சின்னாச்சாரி புதியபழைய வீட்டு எண்: 11/NA வயது: 62 இனம்: பெண்	107	WYG0846774 வாக்காளர் பெயர்: ஜெயலட்சுமி கணவர் பெயர்: சீனிவாசன் புதியபழைய வீட்டு எண்: 11/- வயது: 25 இனம்: பெண்	108	FMS3574712 வாக்காளர் பெயர்: சீனிவாசன் தந்தை பெயர்: சின்னாச்சாரி புதியபழைய வீட்டு எண்: 11-1/51D வயது: 34 இனம்: ஆண்
109	FMS3574647 வாக்காளர் பெயர்: கனகா கணவர் பெயர்: சீனிவாசன் புதியபழைய வீட்டு எண்: 11-1/51D வயது: 32 இனம்: பெண்	110	FMS3576683 வாக்காளர் பெயர்: கானம்மா கணவர் பெயர்: முனியாச்சாரி புதியபழைய வீட்டு எண்: 11-2/51-42 வயது: 62 இனம்: பெண்	111	FMS3575594 வாக்காளர் பெயர்: சீனிவாசன் தந்தை பெயர்: கிருஷ்ணாச்சாரி புதியபழைய வீட்டு எண்: 11-2/- வயது: 34 இனம்: ஆண்
112	TN/14/074/0405001 வாக்காளர் பெயர்: கோதாண்டாச்சாரி தந்தை பெயர்: முனியாச்சாரி புதியபழைய வீட்டு எண்: 12/51-42A வயது: 50 இனம்: ஆண்	113	TN/14/074/0405475 வாக்காளர் பெயர்: நாரயணம்மா கணவர் பெயர்: கோதாண்டாச்சாரி புதியபழைய வீட்டு எண்: 12/12 வயது: 42 இனம்: பெண்	114	TN/14/074/0405046 வாக்காளர் பெயர்: கானம்மாள் கணவர் பெயர்: முனியாச்சாரி புதியபழைய வீட்டு எண்: 13/12 வயது: 80 இனம்: பெண்
115	TN/14/074/0405047 வாக்காளர் பெயர்: வேணுகோபால் தந்தை பெயர்: முனியாச்சாரி புதியபழைய வீட்டு எண்: 13/12 வயது: 57 இனம்: ஆண்	116	TN/14/074/0405218 வாக்காளர் பெயர்: சுசிலா கணவர் பெயர்: வேணுகோபால் புதியபழைய வீட்டு எண்: 13/12 வயது: 47 இனம்: பெண்	117	FMS5816152 வாக்காளர் பெயர்: கோபி தந்தை பெயர்: வேணுகோபால் புதியபழைய வீட்டு எண்: 13/NA வயது: 29 இனம்: ஆண்
118	WYG1282995 வாக்காளர் பெயர்: ராஜேஷ் தந்தை பெயர்: கோதண்டன் புதியபழைய வீட்டு எண்: 13A/- வயது: 20 இனம்: ஆண்	119	WYG1283134 வாக்காளர் பெயர்: மம்தா தந்தை பெயர்: கோதண்டன் புதியபழைய வீட்டு எண்: 13A/- வயது: 19 இனம்: பெண்	120	TN/14/074/0405236 வாக்காளர் பெயர்: சரோஜம்மா கணவர் பெயர்: வெங்கடரெட்டி புதியபழைய வீட்டு எண்: 14/13 வயது: 57 இனம்: பெண்

54-வேப்பனஹள்ளி சட்டமன்ற தொகுதி

பாகம் எண் 119

வாக்காளர் பட்டியல் - 2017

தொடர்ச்சி...

பிரிவு: 1-ஏனுசோனை (வ.கி) மற்றும் (ஊ) ஏனுசோனை வார்டு 1, பின்கோடு : 635117

121	TN/14/074/0405237 வாக்காளர் பெயர்: மஞ்சநாதன் தந்தை பெயர்: வெங்கடரெட்டி புதியபழைய வீட்டு எண்: 14 / 51-41 வயது: 45 இனம்: ஆண்	122	FMS3576311 வாக்காளர் பெயர்: மஞ்சுளா கணவர் பெயர்: மஞ்சநாதன் புதியபழைய வீட்டு எண்: 14 / 13 வயது: 36 இனம்: பெண்	123	WYG1043660 வாக்காளர் பெயர்: எல்லம்மா கணவர் பெயர்: கங்கப்பா புதியபழைய வீட்டு எண்: 14-A / NA வயது: 57 இனம்: பெண்
124	WYG1043686 வாக்காளர் பெயர்: ராமக்கா கணவர் பெயர்: சுரேஷ் புதியபழைய வீட்டு எண்: 14-A / NA வயது: 30 இனம்: பெண்	125	WYG1043652 வாக்காளர் பெயர்: சுரேஷ் தந்தை பெயர்: கங்கப்பா புதியபழைய வீட்டு எண்: 14-A / NA வயது: 27 இனம்: ஆண்	126	TN/14/074/0405369 வாக்காளர் பெயர்: முருகன் தந்தை பெயர்: வெங்கடரெட்டி புதியபழைய வீட்டு எண்: 14-1 / 14-1 வயது: 50 இனம்: ஆண்
127	FMS1283647 வாக்காளர் பெயர்: சனித்தா கணவர் பெயர்: முருகன் புதியபழைய வீட்டு எண்: 14-1 / 13 வயது: 39 இனம்: பெண்	128	WYG0847111 வாக்காளர் பெயர்: முனியப்பா தந்தை பெயர்: முனியப்பா புதியபழைய வீட்டு எண்: 15 / - வயது: 75 இனம்: ஆண்	129	TN/14/074/0405405 வாக்காளர் பெயர்: கோதண்டராமன் தந்தை பெயர்: கெம்பகாளப்பா புதியபழைய வீட்டு எண்: 15 / 51-40 வயது: 53 இனம்: ஆண்
130	FMS3576139 வாக்காளர் பெயர்: கனகா கணவர் பெயர்: கோதண்டராமன் புதியபழைய வீட்டு எண்: 15 / 15 வயது: 40 இனம்: பெண்	131	WYG0846592 வாக்காளர் பெயர்: சதீஸ் தந்தை பெயர்: கோதண்டராமன் புதியபழைய வீட்டு எண்: 15 / - வயது: 26 இனம்: ஆண்	132	WYG0846667 வாக்காளர் பெயர்: அஸ்வினி கணவர் பெயர்: சதீஷ் புதியபழைய வீட்டு எண்: 15 / - வயது: 25 இனம்: பெண்
133	WYG0847772 வாக்காளர் பெயர்: நேத்ராவிதி தந்தை பெயர்: கோதண்டராமன் புதியபழைய வீட்டு எண்: 15 / - வயது: 23 இனம்: பெண்	134	WYG0847988 வாக்காளர் பெயர்: சரஸ்விதி தந்தை பெயர்: கோதண்டராமன் புதியபழைய வீட்டு எண்: 15 / - வயது: 22 இனம்: பெண்	135	WYG1165208 வாக்காளர் பெயர்: கனகா கணவர் பெயர்: கோதண்டராமன் புதியபழைய வீட்டு எண்: 15 / - வயது: 42 இனம்: பெண்
136	WYG1200328 வாக்காளர் பெயர்: சந்தோஷகுமார் தந்தை பெயர்: கோதண்டராமன் புதியபழைய வீட்டு எண்: 15 / 40-A வயது: 20 இனம்: ஆண்	137	TN/14/074/0405403 வாக்காளர் பெயர்: வெங்கட் திரியம்மா கணவர் பெயர்: மாரப்பன் புதியபழைய வீட்டு எண்: 17 / 51-39 வயது: 71 இனம்: பெண்	138	FMS1283894 வாக்காளர் பெயர்: ஆனந்தன் தந்தை பெயர்: மாரப்பன் புதியபழைய வீட்டு எண்: 17 / 5-1 வயது: 45 இனம்: ஆண்
139	WYG0847442 வாக்காளர் பெயர்: பார்வதி கணவர் பெயர்: ஆனந்தன் புதியபழைய வீட்டு எண்: 17 / - வயது: 43 இனம்: பெண்	140	TN/14/074/0405325 வாக்காளர் பெயர்: கெம்பம்மா கணவர் பெயர்: முனியப்பா புதியபழைய வீட்டு எண்: 18 / 18 வயது: 68 இனம்: பெண்	141	TN/14/074/0405127 வாக்காளர் பெயர்: கன்னப்பா தந்தை பெயர்: முனியப்பா புதியபழைய வீட்டு எண்: 18-1 / 18 வயது: 41 இனம்: ஆண்
142	FMS1284082 வாக்காளர் பெயர்: விஜயா கணவர் பெயர்: கண்ணப்பா புதியபழைய வீட்டு எண்: 18-1 / 18 வயது: 37 இனம்: பெண்	143	FMS5768635 வாக்காளர் பெயர்: மஞ்சுளா கணவர் பெயர்: திம்மராயன் புதியபழைய வீட்டு எண்: 18-2 / NA வயது: 39 இனம்: பெண்	144	FMS3574886 வாக்காளர் பெயர்: சீனிவாசன் தந்தை பெயர்: முனியப்பன் புதியபழைய வீட்டு எண்: 18-2/ வயது: 37 இனம்: ஆண்
145	FMS1691195 வாக்காளர் பெயர்: வள்ளி கணவர் பெயர்: சீனிவாசன் புதியபழைய வீட்டு எண்: 18-3 / 18 வயது: 33 இனம்: பெண்	146	TN/14/074/0405097 வாக்காளர் பெயர்: செல்லம்மாள் கணவர் பெயர்: சாதப்பா புதியபழைய வீட்டு எண்: 19 / 51-38B வயது: 62 இனம்: பெண்	147	WYG0847541 வாக்காளர் பெயர்: சாதப்பா தந்தை பெயர்: சாதப்பா புதியபழைய வீட்டு எண்: 20 / - வயது: 85 இனம்: ஆண்
148	TN/14/074/0405356 வாக்காளர் பெயர்: சாதப்பா தந்தை பெயர்: சாதப்பா புதியபழைய வீட்டு எண்: 20 / 51-35 வயது: 72 இனம்: ஆண்	149	WYG0036343 வாக்காளர் பெயர்: சாக்கம்மா கணவர் பெயர்: சாகப்பா புதியபழைய வீட்டு எண்: 20 / NA வயது: 67 இனம்: பெண்	150	FMS3574480 வாக்காளர் பெயர்: சாக்கம்மாள் கணவர் பெயர்: சாதப்பா புதியபழைய வீட்டு எண்: 20 / 21 வயது: 57 இனம்: பெண்

54-வேப்பனஹள்ளி சட்டமன்ற தொகுதி

பாகம் எண் 119

வாக்காளர் பட்டியல் - 2017

தொடர்ச்சி...

பிரிவு: 1-ஏனுசோனை (வ.கி) மற்றும் (ஊ) ஏனுசோனை வார்டு 1, பின்கோடு : 635117

151   FMS5816244 வாக்காளர் பெயர்: சீனிவாசன் தந்தை பெயர்: சாதப்பா புதியபழைய வீட்டு எண்: 20 / NA வயது: 40 இனம்: ஆண்	152   TN/14/074/0405275 வாக்காளர் பெயர்: சூடம்மா கணவர் பெயர்: குண்டப்பா புதியபழைய வீட்டு எண்: 21 / 512-35 வயது: 57 இனம்: பெண்	153   FMS3576220 வாக்காளர் பெயர்: துளசி தந்தை பெயர்: குண்டப்பா புதியபழைய வீட்டு எண்: 21 / NA வயது: 53 இனம்: பெண்
154   FMS3576386 வாக்காளர் பெயர்: நாராயணப்பா தந்தை பெயர்: குண்டப்பா புதியபழைய வீட்டு எண்: 22 / NA வயது: 62 இனம்: ஆண்	155   FMS3575354 வாக்காளர் பெயர்: கெம்பம்மா கணவர் பெயர்: ஈரப்பா புதியபழைய வீட்டு எண்: 22 / 51-36A வயது: 58 இனம்: பெண்	156   FMS3576378 வாக்காளர் பெயர்: குண்டம்மா கணவர் பெயர்: நாராயணப்பா புதியபழைய வீட்டு எண்: 22 / NA வயது: 52 இனம்: பெண்
157   FMS3576402 வாக்காளர் பெயர்: பாலகிருஷ்ணன் தந்தை பெயர்: குண்டப்பா புதியபழைய வீட்டு எண்: 22 / NA வயது: 37 இனம்: ஆண்	158   FMS3576352 வாக்காளர் பெயர்: ஆஷா கணவர் பெயர்: பாலகிருஷ்ணன் புதியபழைய வீட்டு எண்: 22 / NA வயது: 32 இனம்: பெண்	159   TN/14/074/0405150 வாக்காளர் பெயர்: சந்திரம்மா கணவர் பெயர்: முனியப்பா புதியபழைய வீட்டு எண்: 23 / 51-36 வயது: 47 இனம்: பெண்
160   WYG0846881 வாக்காளர் பெயர்: சுப்பப்பா தந்தை பெயர்: பொடியப்பா புதியபழைய வீட்டு எண்: 23 / - வயது: 37 இனம்: ஆண்	161   WYG0847822 வாக்காளர் பெயர்: மகேஸ் தந்தை பெயர்: சாதப்பா புதியபழைய வீட்டு எண்: 23 / - வயது: 22 இனம்: ஆண்	162   WYG1086156 வாக்காளர் பெயர்: மல்லேஷ் தந்தை பெயர்: சாதப்பா புதியபழைய வீட்டு எண்: 23 / 2-154 வயது: 20 இனம்: ஆண்
163   TN/14/074/0405472 வாக்காளர் பெயர்: ராஜப்பா தந்தை பெயர்: போடியப்பா புதியபழைய வீட்டு எண்: 23-1 / 24 வயது: 47 இனம்: ஆண்	164   TN/14/074/0405547 வாக்காளர் பெயர்: சுசிலா கணவர் பெயர்: ராஜப்பா புதியபழைய வீட்டு எண்: 23-1 / 24 வயது: 44 இனம்: பெண்	165   TN/14/074/0405326 வாக்காளர் பெயர்: திம்மக்கா கணவர் பெயர்: போடியப்பா புதியபழைய வீட்டு எண்: 23-2 / 24 வயது: 77 இனம்: பெண்
166   FMS1284462 வாக்காளர் பெயர்: சுரேஷ் தந்தை பெயர்: போடியப்பா புதியபழைய வீட்டு எண்: 23-2 / 24 வயது: 37 இனம்: ஆண்	167   FMS5816178 வாக்காளர் பெயர்: சாதப்பா தந்தை பெயர்: சிக்குமுனியப்பா புதியபழைய வீட்டு எண்: 24 / NA வயது: 67 இனம்: ஆண்	168   TN/14/074/0405470 வாக்காளர் பெயர்: சின்னசாதப்பா தந்தை பெயர்: போடியப்பா புதியபழைய வீட்டு எண்: 24 / 51-34 வயது: 57 இனம்: ஆண்
169   TN/14/074/0405471 வாக்காளர் பெயர்: நீலா கணவர் பெயர்: சின்னசாதப்பா புதியபழைய வீட்டு எண்: 24 / 24 வயது: 41 இனம்: பெண்	170   WYG0583559 வாக்காளர் பெயர்: சகுந்தலா தந்தை பெயர்: சாதப்பா புதியபழைய வீட்டு எண்: 24A / NA வயது: 27 இனம்: பெண்	171   WYG0583567 வாக்காளர் பெயர்: திம்மராஜ் தந்தை பெயர்: சாதப்பா புதியபழைய வீட்டு எண்: 24A / NA வயது: 26 இனம்: ஆண்
172   TN/14/074/0405323 வாக்காளர் பெயர்: திம்மராயப்பா தந்தை பெயர்: மாரப்பா புதியபழைய வீட்டு எண்: 25 / 51-32 வயது: 52 இனம்: ஆண்	173   TN/14/074/0405305 வாக்காளர் பெயர்: ருக்கம்மா கணவர் பெயர்: திம்மராயப்பா புதியபழைய வீட்டு எண்: 25 / NA வயது: 48 இனம்: பெண்	174   FMS5736772 வாக்காளர் பெயர்: முனியம்மா கணவர் பெயர்: செக்காரய்யா புதியபழைய வீட்டு எண்: 26 / 51-34 வயது: 77 இனம்: பெண்
175   WYG0036293 வாக்காளர் பெயர்: வெங்கடேசன் தந்தை பெயர்: செக்கரலப்பா புதியபழைய வீட்டு எண்: 26 / NA வயது: 37 இனம்: ஆண்	176   WYG0036301 வாக்காளர் பெயர்: பாக்யா கணவர் பெயர்: வெங்கடேசன் புதியபழைய வீட்டு எண்: 26 / NA வயது: 32 இனம்: பெண்	177   WYG0583518 வாக்காளர் பெயர்: கிருஷ்ணப்பா தந்தை பெயர்: போடியப்பா புதியபழைய வீட்டு எண்: 27 / NA வயது: 39 இனம்: ஆண்
178   WYG0583526 வாக்காளர் பெயர்: ஆனந்தம்மா கணவர் பெயர்: கிருஷ்ணப்பா புதியபழைய வீட்டு எண்: 27 / NA வயது: 33 இனம்: பெண்	179   WYG1165166 வாக்காளர் பெயர்: லட்சுமி தந்தை பெயர்: சாதப்பா புதியபழைய வீட்டு எண்: 27 / - வயது: 21 இனம்: பெண்	180   TN/14/074/0405050 வாக்காளர் பெயர்: நரசிம்மன் தந்தை பெயர்: சாதப்பா புதியபழைய வீட்டு எண்: 28 / 51-27A வயது: 50 இனம்: ஆண்



54-வேப்பனஹள்ளி சட்டமன்ற தொகுதி

பாகம் எண் 119

வாக்காளர் பட்டியல் - 2017

தொடர்ச்சி...

பிரிவு: 1-ஏனுசோனை (வ.கி) மற்றும் (ஊ) ஏனுசோனை வார்டு 1, பின்கோடு : 635117

181	FMS1675214 வாக்காளர் பெயர்: லலிதா கணவர் பெயர்: நரசிம்மன் புதியபழைய வீட்டு எண்: 28/28 வயது: 35 இனம்: பெண்	182	FMS5736780 வாக்காளர் பெயர்: சீனப்பன் தந்தை பெயர்: சாதப்பா புதியபழைய வீட்டு எண்: 28-1/28 வயது: 44 இனம்: ஆண்	183	FMS5736798 வாக்காளர் பெயர்: மஞ்சளா கணவர் பெயர்: சீனப்பன் புதியபழைய வீட்டு எண்: 28-1/28 வயது: 34 இனம்: பெண்
184	FMS3574498 வாக்காளர் பெயர்: கிருஷ்ணப்பா தந்தை பெயர்: சாதப்பா புதியபழைய வீட்டு எண்: 28-2/51-3 வயது: 52 இனம்: ஆண்	185	FMS1691203 வாக்காளர் பெயர்: லட்சுமம்மா கணவர் பெயர்: கிருஷ்ணப்பா புதியபழைய வீட்டு எண்: 28-2/51-3 வயது: 43 இனம்: பெண்	186	FMS3575735 வாக்காளர் பெயர்: ஈரப்பா தந்தை பெயர்: முனியப்பா புதியபழைய வீட்டு எண்: 29-1/51-3 வயது: 42 இனம்: ஆண்
187	FMS3575198 வாக்காளர் பெயர்: புட்டம்மா தந்தை பெயர்: ஈரப்பா புதியபழைய வீட்டு எண்: 29-1/51-3 வயது: 38 இனம்: பெண்	188	TN/14/074/0405081 வாக்காளர் பெயர்: ரத்தினம்மா கணவர் பெயர்: ராஜப்பா புதியபழைய வீட்டு எண்: 29-2/51-3A வயது: 44 இனம்: பெண்	189	TN/14/074/0405068 வாக்காளர் பெயர்: மாரப்பா தந்தை பெயர்: சாதப்பா புதியபழைய வீட்டு எண்: 30/51-3A வயது: 72 இனம்: ஆண்
190	FMS1283779 வாக்காளர் பெயர்: திம்மராயன் தந்தை பெயர்: முனியப்பன் புதியபழைய வீட்டு எண்: 30/NA வயது: 38 இனம்: ஆண்	191	WYG0036319 வாக்காளர் பெயர்: திம்மராயப்பா தந்தை பெயர்: மாரப்பா புதியபழைய வீட்டு எண்: 30/NA வயது: 36 இனம்: ஆண்	192	WYG0036434 வாக்காளர் பெயர்: சின்னதிம்மராயப்பா தந்தை பெயர்: மாரப்பா புதியபழைய வீட்டு எண்: 30/NA வயது: 32 இனம்: ஆண்
193	WYG0036327 வாக்காளர் பெயர்: மஞ்சநாத் தந்தை பெயர்: திம்மராயப்பா புதியபழைய வீட்டு எண்: 30/NA வயது: 31 இனம்: ஆண்	194	TN/14/074/0405101 வாக்காளர் பெயர்: மாரம்மா கணவர் பெயர்: மாரப்பா புதியபழைய வீட்டு எண்: 30/- வயது: 48 இனம்: பெண்	195	WYG1165083 வாக்காளர் பெயர்: கவிதா கணவர் பெயர்: காவேரி புதியபழைய வீட்டு எண்: 31/- வயது: 20 இனம்: பெண்
196	TN/14/074/0405432 வாக்காளர் பெயர்: சின்னராஜ் தந்தை பெயர்: முனியப்பா புதியபழைய வீட்டு எண்: 31/51-3A வயது: 60 இனம்: ஆண்	197	WYG0847665 வாக்காளர் பெயர்: காவேரி தந்தை பெயர்: சின்னராஜ் புதியபழைய வீட்டு எண்: 31/- வயது: 24 இனம்: ஆண்	198	TN/14/074/0405027 வாக்காளர் பெயர்: ஓபில்ரெட்டி தந்தை பெயர்: ராமமூர்த்தி புதியபழைய வீட்டு எண்: 32/51-30 வயது: 60 இனம்: ஆண்
199	TN/14/074/0405030 வாக்காளர் பெயர்: சாந்தம்மா கணவர் பெயர்: ஓபில்ரெட்டி புதியபழைய வீட்டு எண்: 32/NA வயது: 50 இனம்: பெண்	200	WYG1283118 வாக்காளர் பெயர்: அம்பிகா கணவர் பெயர்: ராமமூர்த்தி புதியபழைய வீட்டு எண்: 32/- வயது: 21 இனம்: பெண்	201	WYG0684969 வாக்காளர் பெயர்: ஜனார்தனன் தந்தை பெயர்: முருகன் புதியபழைய வீட்டு எண்: 32A/15-14A வயது: 26 இனம்: ஆண்
202	TN/14/074/0405031 வாக்காளர் பெயர்: கௌரம்மா தந்தை பெயர்: ராமமூர்த்தி புதியபழைய வீட்டு எண்: 33/NA வயது: 62 இனம்: பெண்	203	TN/14/074/0405407 வாக்காளர் பெயர்: மஞ்சளா கணவர் பெயர்: முருகன் புதியபழைய வீட்டு எண்: 34/NA வயது: 42 இனம்: பெண்	204	TN/14/074/0405400 வாக்காளர் பெயர்: ஜெயம்மா கணவர் பெயர்: ராமசந்திரன் புதியபழைய வீட்டு எண்: 35/51-140 வயது: 47 இனம்: பெண்
205	FMS3576329 வாக்காளர் பெயர்: காயத்திரி தந்தை பெயர்: ராமசந்திரன் புதியபழைய வீட்டு எண்: 35/51-140 வயது: 37 இனம்: பெண்	206	FMS3575065 வாக்காளர் பெயர்: மஞ்சநாத் தந்தை பெயர்: ராமசந்திரன் புதியபழைய வீட்டு எண்: 35/51-140 வயது: 32 இனம்: ஆண்	207	FMS3574860 வாக்காளர் பெயர்: திம்மராயப்பன் தந்தை பெயர்: சாதப்பா புதியபழைய வீட்டு எண்: 36/51-140 வயது: 58 இனம்: ஆண்
208	FMS3574662 வாக்காளர் பெயர்: ஷகிலா கணவர் பெயர்: திம்மராயன் புதியபழைய வீட்டு எண்: 36/51-140A வயது: 52 இனம்: பெண்	209	FMS3574845 வாக்காளர் பெயர்: ரோசன் தந்தை பெயர்: திம்மராயன் புதியபழைய வீட்டு எண்: 36/51-140 வயது: 39 இனம்: ஆண்	210	FMS3574829 வாக்காளர் பெயர்: இம்ராயன் தந்தை பெயர்: திம்மராயப்பன் புதியபழைய வீட்டு எண்: 36/51-140 வயது: 37 இனம்: ஆண்

54-வேப்பனஹள்ளி சட்டமன்ற தொகுதி

பாகம் எண் 119

வாக்காளர் பட்டியல் - 2017

தொடர்ச்சி...

பிரிவு: 1-ஏனுசோனை (வ.கி) மற்றும் (ஊ) ஏனுசோனை வார்டு 1, பின்கோடு : 635117

211	TN/14/074/0405016 வாக்காளர் பெயர்: கிருஷ்ணன் தந்தை பெயர்: எல்லப்பன் புதியபழைய வீட்டு எண்: 37 / 51-15 வயது: 42 இனம்: ஆண்	212	FMS3575297 வாக்காளர் பெயர்: கமலா கணவர் பெயர்: கிருஷ்ணன் புதியபழைய வீட்டு எண்: 37 / 51-15 வயது: 37 இனம்: பெண்	213	FMS3575412 வாக்காளர் பெயர்: சங்கர் தந்தை பெயர்: எல்லப்பன் புதியபழைய வீட்டு எண்: 37-1/ வயது: 38 இனம்: ஆண்
214	FMS3575156 வாக்காளர் பெயர்: கஸ்தூரி கணவர் பெயர்: சங்கர் புதியபழைய வீட்டு எண்: 37-1/ வயது: 35 இனம்: பெண்	215	TN/14/074/0405258 வாக்காளர் பெயர்: வெங்கட்ராமன் தந்தை பெயர்: வீரப்பா புதியபழைய வீட்டு எண்: 38 / 51-17A வயது: 62 இனம்: ஆண்	216	TN/14/074/0405426 வாக்காளர் பெயர்: ராஜம்மா தந்தை பெயர்: வெங்கடராமன் புதியபழைய வீட்டு எண்: 38 / 51-17A வயது: 47 இனம்: பெண்
217	FMS5736814 வாக்காளர் பெயர்: ரமேஷ் தந்தை பெயர்: வெங்கடராமன் புதியபழைய வீட்டு எண்: 38 / 51-17A வயது: 30 இனம்: ஆண்	218	TN/14/074/0405409 வாக்காளர் பெயர்: எல்லப்பா தந்தை பெயர்: வீரப்பா புதியபழைய வீட்டு எண்: 39 / 51-18 வயது: 49 இனம்: ஆண்	219	FMS1284025 வாக்காளர் பெயர்: எல்லம்மா கணவர் பெயர்: எல்லப்பா புதியபழைய வீட்டு எண்: 39 / 51-18 வயது: 47 இனம்: பெண்
220	WYG0847210 வாக்காளர் பெயர்: கனேசன் தந்தை பெயர்: எல்லப்பன் புதியபழைய வீட்டு எண்: 39 / - வயது: 23 இனம்: ஆண்	221	TN/14/074/0405011 வாக்காளர் பெயர்: எல்லப்பா தந்தை பெயர்: கூணப்பா புதியபழைய வீட்டு எண்: 39-1/ வயது: 68 இனம்: ஆண்	222	TN/14/074/0405014 வாக்காளர் பெயர்: வெங்கடம்மா கணவர் பெயர்: எல்லப்பா புதியபழைய வீட்டு எண்: 39-1 / 51-19 வயது: 62 இனம்: பெண்
223	TN/14/074/0405012 வாக்காளர் பெயர்: கங்கப்பா தந்தை பெயர்: கூணப்பா புதியபழைய வீட்டு எண்: 40 / 51-19 வயது: 64 இனம்: ஆண்	224	TN/14/074/0405013 வாக்காளர் பெயர்: சரோஜம்மா கணவர் பெயர்: கங்கப்பா புதியபழைய வீட்டு எண்: 40 / 51-19 வயது: 50 இனம்: பெண்	225	WYG0685073 வாக்காளர் பெயர்: மஞ்சளா கணவர் பெயர்: கங்கப்பா புதியபழைய வீட்டு எண்: 40 / - வயது: 33 இனம்: பெண்
226	FMS3574555 வாக்காளர் பெயர்: கங்காதரன் தந்தை பெயர்: கங்கப்பா புதியபழைய வீட்டு எண்: 40 / 51-19 வயது: 30 இனம்: ஆண்	227	WYG0685057 வாக்காளர் பெயர்: மஞ்சு கணவர் பெயர்: கங்காதரன் புதியபழைய வீட்டு எண்: 40 / - வயது: 25 இனம்: பெண்	228	FMS3576097 வாக்காளர் பெயர்: வெங்கடம்மா கணவர் பெயர்: வெங்கடராமப்பா புதியபழைய வீட்டு எண்: 41 / 51-21 வயது: 67 இனம்: பெண்
229	TN/14/074/0405022 வாக்காளர் பெயர்: கிருஷ்ணன் தந்தை பெயர்: கங்கப்பா புதியபழைய வீட்டு எண்: 42 / 51-20 வயது: 49 இனம்: ஆண்	230	TN/14/074/0405184 வாக்காளர் பெயர்: சாந்தம்மா கணவர் பெயர்: கிருஷ்ணன் புதியபழைய வீட்டு எண்: 42 / 51-20 வயது: 45 இனம்: பெண்	231	FMS3575289 வாக்காளர் பெயர்: பசவராஜ் தந்தை பெயர்: கிருஷ்ணன் புதியபழைய வீட்டு எண்: 42 / 51-20 வயது: 31 இனம்: ஆண்
232	WYG0846642 வாக்காளர் பெயர்: ரம்யா தந்தை பெயர்: நஞ்சுண்டப்பா புதியபழைய வீட்டு எண்: 42 / - வயது: 26 இனம்: பெண்	233	WYG0583542 வாக்காளர் பெயர்: ஸ்ரீனிவாஸன் தந்தை பெயர்: கிருஷ்ணன் புதியபழைய வீட்டு எண்: 42 / NA வயது: 25 இனம்: ஆண்	234	WYG1200385 வாக்காளர் பெயர்: சீனிவாசன் தாய் பெயர்: சாந்தம்மா புதியபழைய வீட்டு எண்: 42 / - வயது: 24 இனம்: ஆண்
235	WYG1200377 வாக்காளர் பெயர்: ராமக்கா கணவர் பெயர்: சீனிவாசன் புதியபழைய வீட்டு எண்: 42 / - வயது: 22 இனம்: பெண்	236	FMS3576600 வாக்காளர் பெயர்: நஞ்சுண்டப்பா தந்தை பெயர்: நாராயணப்பா புதியபழைய வீட்டு எண்: 42-1 / 51-21 வயது: 52 இனம்: ஆண்	237	FMS3576543 வாக்காளர் பெயர்: லட்சுமி கணவர் பெயர்: நஞ்சுண்டப்பா புதியபழைய வீட்டு எண்: 42-1 / 51-21 வயது: 50 இனம்: பெண்
238	FMS5736822 வாக்காளர் பெயர்: முனியம்மா கணவர் பெயர்: நஞ்சுண்டப்பா புதியபழைய வீட்டு எண்: 42-1 / 51-21 வயது: 47 இனம்: பெண்	239	FMS3576592 வாக்காளர் பெயர்: கேசவன் தந்தை பெயர்: நஞ்சுண்டப்பா புதியபழைய வீட்டு எண்: 42-1 / 51-21 வயது: 37 இனம்: ஆண்	240	WYG0846733 வாக்காளர் பெயர்: சுரேஸ் தந்தை பெயர்: நஞ்சுண்டப்பா புதியபழைய வீட்டு எண்: 42-1 / - வயது: 31 இனம்: ஆண்

54-வேப்பனஹள்ளி சட்டமன்ற தொகுதி

பாகம் எண் 119

வாக்காளர் பட்டியல் - 2017

தொடர்ச்சி...

பிரிவு: 1-ஏனுசோனை (வ.கி) மற்றும் (ஊ) ஏனுசோனை வார்டு 1 , பின்கோடு : 635117

241   WYG0847863 வாக்காளர் பெயர்: சசிகுமார் தந்தை பெயர்: நஞ்சுண்டப்பா புதியபழைய வீட்டு எண்: 42-1/- வயது: 24 இனம்: ஆண்	242   FMS3576063 வாக்காளர் பெயர்: கங்கம்மா கணவர் பெயர்: முனியப்பா புதியபழைய வீட்டு எண்: 43/51-21 வயது: 72 இனம்: பெண்	243   TN/14/074/0405029 வாக்காளர் பெயர்: நீலம்மா கணவர் பெயர்: ராஜாராம் புதியபழைய வீட்டு எண்: 43/51-23 வயது: 50 இனம்: பெண்
244   WYG0846964 வாக்காளர் பெயர்: ராஜாராம் தந்தை பெயர்: முனிசாமி புதியபழைய வீட்டு எண்: 44/- வயது: 50 இனம்: ஆண்	245   WYG0583534 வாக்காளர் பெயர்: ராஜசேகர் தந்தை பெயர்: ராஜாராம் புதியபழைய வீட்டு எண்: 44/NA வயது: 26 இனம்: ஆண்	246   WYG0847152 வாக்காளர் பெயர்: ஆனந்த பாபு தந்தை பெயர்: ராஜாராம் புதியபழைய வீட்டு எண்: 44/- வயது: 24 இனம்: ஆண்
247   TN/14/074/0405364 வாக்காளர் பெயர்: ஆண்டாள் கணவர் பெயர்: சின்னசாமி புதியபழைய வீட்டு எண்: 45/5127 வயது: 55 இனம்: பெண்	248   FMS5736855 வாக்காளர் பெயர்: பிரேம்குமார் தந்தை பெயர்: சின்னசாமி புதியபழைய வீட்டு எண்: 45/51-27 வயது: 36 இனம்: ஆண்	249   FMS5736863 வாக்காளர் பெயர்: அசோக்குமார் தந்தை பெயர்: சின்னசாமி புதியபழைய வீட்டு எண்: 45/51-27 வயது: 35 இனம்: ஆண்
250   FMS3576360 வாக்காளர் பெயர்: பிரகாஷ் தந்தை பெயர்: சோமுரெட்டி புதியபழைய வீட்டு எண்: 46/51-A வயது: 42 இனம்: ஆண்	251   FMS5736889 வாக்காளர் பெயர்: லோகேஷ் தந்தை பெயர்: சோமுரெட்டி புதியபழைய வீட்டு எண்: 46/51-25 வயது: 36 இனம்: ஆண்	252   FMS5736871 வாக்காளர் பெயர்: சவிதா கணவர் பெயர்: பிரகாஷ் புதியபழைய வீட்டு எண்: 46/51-25 வயது: 35 இனம்: பெண்
253   FMS5736897 வாக்காளர் பெயர்: வணிதா கணவர் பெயர்: லோகேஷ் புதியபழைய வீட்டு எண்: 46/51-25 வயது: 33 இனம்: பெண்	254   WYG0583500 வாக்காளர் பெயர்: அப்பய்யா தந்தை பெயர்: உச்சய்யா புதியபழைய வீட்டு எண்: 48/NA வயது: 67 இனம்: ஆண்	255   FMS6115562 வாக்காளர் பெயர்: சுரேஸ் தந்தை பெயர்: சோமுரெட்டி புதியபழைய வீட்டு எண்: 48/NA வயது: 38 இனம்: ஆண்
256   FMS6115513 வாக்காளர் பெயர்: ஜமுனா கணவர் பெயர்: சுரேஸ் புதியபழைய வீட்டு எண்: 48/NA வயது: 34 இனம்: பெண்	257   FMS3575172 வாக்காளர் பெயர்: சோபா கணவர் பெயர்: மஞ்சுநாத் புதியபழைய வீட்டு எண்: 48/51-12 வயது: 31 இனம்: பெண்	258   FMS3575743 வாக்காளர் பெயர்: சிவகுமார் தந்தை பெயர்: அப்பய்யா புதியபழைய வீட்டு எண்: 48/51-12 வயது: 31 இனம்: ஆண்
259   WYG1200278 வாக்காளர் பெயர்: மம்தா கணவர் பெயர்: சிவக்குமார் புதியபழைய வீட்டு எண்: 48/5-2 வயது: 28 இனம்: பெண்	260   TN/14/074/0405026 வாக்காளர் பெயர்: மஞ்சுநாதன் தந்தை பெயர்: அப்பய்யா புதியபழைய வீட்டு எண்: 48-1/- வயது: 40 இனம்: ஆண்	261   TN/14/074/0405460 வாக்காளர் பெயர்: சோமாச்சாாி தந்தை பெயர்: வெங்கடராமாச்சாரி புதியபழைய வீட்டு எண்: 50/51-12-A வயது: 52 இனம்: ஆண்
262   TN/14/074/0405165 வாக்காளர் பெயர்: விமலா கணவர் பெயர்: சோமசங்கர் புதியபழைய வீட்டு எண்: 50/51-12 வயது: 47 இனம்: பெண்	263   WYG0847517 வாக்காளர் பெயர்: ஹரிஸ்குமார் தந்தை பெயர்: சோமசேகர் புதியபழைய வீட்டு எண்: 50/- வயது: 23 இனம்: ஆண்	264   TN/14/074/0405179 வாக்காளர் பெயர்: சுனந்தா கணவர் பெயர்: நஞ்சுண்டப்பா புதியபழைய வீட்டு எண்: 51/51-21 வயது: 59 இனம்: பெண்
265   FMS3575602 வாக்காளர் பெயர்: ஜெகதீஷ் தந்தை பெயர்: நஞ்சுண்டப்பா புதியபழைய வீட்டு எண்: 51/51-21 வயது: 32 இனம்: ஆண்	266   WYG1200229 வாக்காளர் பெயர்: சதீஷ் தந்தை பெயர்: ராஜேந்திரன் புதியபழைய வீட்டு எண்: 51/- வயது: 20 இனம்: ஆண்	267   WYG1086149 வாக்காளர் பெயர்: உஷா கணவர் பெயர்: ஜகதீஸ்ஜயா புதியபழைய வீட்டு எண்: 51/51.B வயது: 20 இனம்: பெண்
268   WYG1165091 வாக்காளர் பெயர்: விஜய குமார் தந்தை பெயர்: வெங்கட்டராமப்பா புதியபழைய வீட்டு எண்: 51/- வயது: 20 இனம்: ஆண்	269   TN/14/074/0405502 வாக்காளர் பெயர்: சிவலிங்கம் தந்தை பெயர்: நஞ்சுண்டப்பா புதியபழைய வீட்டு எண்: 51-1/51-21 வயது: 37 இனம்: ஆண்	270   WYG0036350 வாக்காளர் பெயர்: முனியப்பா தந்தை பெயர்: திம்மராயப்பா புதியபழைய வீட்டு எண்: 51-27/NA வயது: 66 இனம்: ஆண்

54-வேப்பனஹள்ளி சட்டமன்ற தொகுதி

பாகம் எண் 119

வாக்காளர் பட்டியல் - 2017

தொடர்ச்சி...

பிரிவு: 1-ஏனுசோனை (வ.கி) மற்றும் (ஊ) ஏனுசோனை வார்டு 1, பின்கோடு : 635117

271	WYG0685107 வாக்காளர் பெயர்: மஞ்சளா கணவர் பெயர்: ஆஞ்சி புதியபழைய வீட்டு எண்: 51-34 / 69 வயது: 28 இனம்: பெண்	272	WYG1165174 வாக்காளர் பெயர்: பசும்மா கணவர் பெயர்: சோமன் புதியபழைய வீட்டு எண்: 51-34 / - வயது: 34 இனம்: பெண்	273	WYG1200245 வாக்காளர் பெயர்: கிருஷ்ணமூர்த்தி தந்தை பெயர்: சோமசேகர் புதியபழைய வீட்டு எண்: 51-34 / - வயது: 20 இனம்: ஆண்
274	WYG1086271 வாக்காளர் பெயர்: லாவண்யா தந்தை பெயர்: சாம்பாசிவம் புதியபழைய வீட்டு எண்: 51-42 / - வயது: 21 இனம்: பெண்	275	WYG0036418 வாக்காளர் பெயர்: சேகர் தந்தை பெயர்: புட்டப்பா புதியபழைய வீட்டு எண்: 51-47C / NA வயது: 28 இனம்: ஆண்	276	WYG0684985 வாக்காளர் பெயர்: ராமமூர்த்தி தந்தை பெயர்: ஓபிளிரெட்டி புதியபழைய வீட்டு எண்: 51-48 / 32 வயது: 25 இனம்: ஆண்
277	FMS6115547 வாக்காளர் பெயர்: சந்திரகலா கணவர் பெயர்: சிவலிங்கய்யா புதியபழைய வீட்டு எண்: 51B / NA வயது: 33 இனம்: பெண்	278	TN/14/074/0405368 வாக்காளர் பெயர்: சாம்பசிவம் தந்தை பெயர்: துரைசாமிரெட்டி புதியபழைய வீட்டு எண்: 52 / 51-42 வயது: 62 இனம்: ஆண்	279	TN/14/074/0405180 வாக்காளர் பெயர்: வத்சலா கணவர் பெயர்: சாம்பசிவம் புதியபழைய வீட்டு எண்: 52 / 51-42 வயது: 52 இனம்: பெண்
280	TN/14/074/0405241 வாக்காளர் பெயர்: வெங்கட்டம்மா கணவர் பெயர்: பாலகிருஷ்ணரெட்டி புதியபழைய வீட்டு எண்: 53 / 51-B வயது: 64 இனம்: பெண்	281	TN/14/074/0405276 வாக்காளர் பெயர்: பழனி தந்தை பெயர்: பாலகிருஷ்ணன் புதியபழைய வீட்டு எண்: 53 / - வயது: 52 இனம்: ஆண்	282	FMS3575362 வாக்காளர் பெயர்: உஷாராணி கணவர் பெயர்: பழனி புதியபழைய வீட்டு எண்: 53 / 51-B வயது: 34 இனம்: பெண்
283	TN/14/074/0405170 வாக்காளர் பெயர்: வெங்கடசாமிஆசாரி தந்தை பெயர்: ராமகிருஷ்ணாச்சாரி புதியபழைய வீட்டு எண்: 54 / 51-B வயது: 77 இனம்: ஆண்	284	TN/14/074/0405187 வாக்காளர் பெயர்: கௌரம்மா கணவர் பெயர்: வெங்கடசாமிஆசாரி புதியபழைய வீட்டு எண்: 54 / 51-B வயது: 72 இனம்: பெண்	285	WYG0846584 வாக்காளர் பெயர்: ஸ்ரீனிவாசன் தந்தை பெயர்: வெங்கடசாமிஆசாரி புதியபழைய வீட்டு எண்: 54 / - வயது: 47 இனம்: ஆண்
286	FMS3575404 வாக்காளர் பெயர்: மஞ்சளா கணவர் பெயர்: பிரம்மாச்சாரி புதியபழைய வீட்டு எண்: 54 / 51-1 வயது: 35 இனம்: பெண்	287	TN/14/074/0405158 வாக்காளர் பெயர்: பிரம்மாச்சாரி தந்தை பெயர்: வெங்கடசாமிஆசாரி புதியபழைய வீட்டு எண்: 55 / 51-1 வயது: 42 இனம்: ஆண்	288	TN/14/074/0405262 வாக்காளர் பெயர்: கௌரம்மா கணவர் பெயர்: தாசப்பா புதியபழைய வீட்டு எண்: 56 / 51-9 வயது: 82 இனம்: பெண்
289	TN/14/074/0405440 வாக்காளர் பெயர்: ஆனந்தம்மாள் தந்தை பெயர்: சோமுரெட்டி புதியபழைய வீட்டு எண்: 56 / 51-A வயது: 62 இனம்: ஆண்	290	FMS3575115 வாக்காளர் பெயர்: மஞ்சளா கணவர் பெயர்: புருஷோத்தமன் புதியபழைய வீட்டு எண்: 56 / 51-A வயது: 33 இனம்: பெண்	291	FMS3576428 வாக்காளர் பெயர்: ஆஞ்சப்பா தந்தை பெயர்: தாசப்பா புதியபழைய வீட்டு எண்: 56-1 / 51-A வயது: 45 இனம்: ஆண்
292	FMS3575214 வாக்காளர் பெயர்: மங்கம்மா கணவர் பெயர்: ஆஞ்சப்பா புதியபழைய வீட்டு எண்: 56-1 / 51-A வயது: 43 இனம்: பெண்	293	TN/14/074/0405007 வாக்காளர் பெயர்: மாதம்மா கணவர் பெயர்: குருலிங்கய்யா புதியபழைய வீட்டு எண்: 57 / 51-A1 வயது: 77 இனம்: பெண்	294	WYG1086263 வாக்காளர் பெயர்: யோகாம்பிகா தந்தை பெயர்: நாகேஷ் புதியபழைய வீட்டு எண்: 57-B / - வயது: 21 இனம்: பெண்
295	WYG1283068 வாக்காளர் பெயர்: திரிவேணி தந்தை பெயர்: நாகேஷ் புதியபழைய வீட்டு எண்: 57-B / - வயது: 20 இனம்: பெண்	296	WYG1283035 வாக்காளர் பெயர்: சரத்குமார் தந்தை பெயர்: நாகேஷ் புதியபழைய வீட்டு எண்: 57-B / - வயது: 19 இனம்: ஆண்	297	FMS3576253 வாக்காளர் பெயர்: புஷ்பா கணவர் பெயர்: சோமசேகரய்யா புதியபழைய வீட்டு எண்: 57-c / 51-A வயது: 35 இனம்: பெண்
298	TN/14/074/0405006 வாக்காளர் பெயர்: சங்கைய்யா தந்தை பெயர்: குருலிங்கய்யா புதியபழைய வீட்டு எண்: 57-1 / 51-A1 வயது: 57 இனம்: ஆண்	299	TN/14/074/0405003 வாக்காளர் பெயர்: சரோஜா கணவர் பெயர்: சங்கைய்யா புதியபழைய வீட்டு எண்: 57-1 / 51-A1 வயது: 50 இனம்: பெண்	300	FMS3576170 வாக்காளர் பெயர்: ரவி தந்தை பெயர்: சங்கைய்யா புதியபழைய வீட்டு எண்: 57-1 / 51-A1 வயது: 31 இனம்: ஆண்

54-வேப்பனஹள்ளி சட்டமன்ற தொகுதி

பாகம் எண் 119

வாக்காளர் பட்டியல் - 2017

தொடர்ச்சி...

பிரிவு: 1-ஏனுசோனை (வ.கி) மற்றும் (ஊ) ஏனுசோனை வார்டு 1, பின்கோடு : 635117

301	FMS1284454 வாக்காளர் பெயர்: நாகேஷ் தந்தை பெயர்: குருவிங்கய்யா புதியபழைய வீட்டு எண்: 57-2/51-A1 வயது: 51 இனம்: ஆண்	302	TN/14/074/0405399 வாக்காளர் பெயர்: சந்திரைய்யா தந்தை பெயர்: குருவிங்கய்யா புதியபழைய வீட்டு எண்: 57-2/51-A1 வயது: 45 இனம்: ஆண்	303	TN/14/074/0405008 வாக்காளர் பெயர்: லிங்கம்மா கணவர் பெயர்: நாகேஷ் புதியபழைய வீட்டு எண்: 57-2/51-1 வயது: 40 இனம்: பெண்
304	FMS3576261 வாக்காளர் பெயர்: ரேகா கணவர் பெயர்: சந்திரைய்யா புதியபழைய வீட்டு எண்: 57-2/51-A1 வயது: 35 இனம்: பெண்	305	TN/14/074/0405010 வாக்காளர் பெயர்: சோமசேகரய்யா தந்தை பெயர்: குருவிங்கய்யா புதியபழைய வீட்டு எண்: 57-3/51-A1 வயது: 45 இனம்: ஆண்	306	WYG1086503 வாக்காளர் பெயர்: மகேசன் தந்தை பெயர்: சங்கரைய்யா புதியபழைய வீட்டு எண்: 57A/- வயது: 24 இனம்: ஆண்
307	TN/14/074/0405310 வாக்காளர் பெயர்: வெங்கடேசன் தந்தை பெயர்: ராஜாரெட்டி புதியபழைய வீட்டு எண்: 58/51-A வயது: 60 இனம்: ஆண்	308	TN/14/074/0405311 வாக்காளர் பெயர்: ஜெயம்மா கணவர் பெயர்: வெங்கடேசன் புதியபழைய வீட்டு எண்: 58/51-A வயது: 45 இனம்: பெண்	309	FMS3575925 வாக்காளர் பெயர்: கிருஷ்ணமூர்த்தி தந்தை பெயர்: வெங்கடேசன் புதியபழைய வீட்டு எண்: 58/51-A வயது: 31 இனம்: ஆண்
310	FMS5301189 வாக்காளர் பெயர்: மணி தந்தை பெயர்: வெங்கடேசன் புதியபழைய வீட்டு எண்: 58/51-A வயது: 30 இனம்: ஆண்	311	WYG0990267 வாக்காளர் பெயர்: பிரதீமா தந்தை பெயர்: கிருஷ்ணமூர்த்தி புதியபழைய வீட்டு எண்: 58-51-A/- வயது: 24 இனம்: பெண்	312	TN/14/074/0405324 வாக்காளர் பெயர்: மோகன் தந்தை பெயர்: ராஜாரெட்டி புதியபழைய வீட்டு எண்: 59/51-B வயது: 42 இனம்: ஆண்
313	TN/14/074/0405372 வாக்காளர் பெயர்: சசிகலா கணவர் பெயர்: மோகன் புதியபழைய வீட்டு எண்: 59/51-B வயது: 41 இனம்: பெண்	314	TN/14/074/0405211 வாக்காளர் பெயர்: ரகு தந்தை பெயர்: ராஜாரெட்டி புதியபழைய வீட்டு எண்: 60/51-C வயது: 54 இனம்: ஆண்	315	TN/14/074/0405214 வாக்காளர் பெயர்: நிர்மலா கணவர் பெயர்: ரகு புதியபழைய வீட்டு எண்: 60/51-C வயது: 42 இனம்: பெண்
316	TN/14/074/0405251 வாக்காளர் பெயர்: சேகர் தந்தை பெயர்: ராஜாரெட்டி புதியபழைய வீட்டு எண்: 61/51-D வயது: 47 இனம்: ஆண்	317	FMS1874775 வாக்காளர் பெயர்: பாரதி கணவர் பெயர்: சேகர் புதியபழைய வீட்டு எண்: 61/51-D வயது: 33 இனம்: பெண்	318	TN/14/074/0405267 வாக்காளர் பெயர்: விசாலாட்சி கணவர் பெயர்: ராஜாரெட்டி புதியபழைய வீட்டு எண்: 62/51-E வயது: 62 இனம்: பெண்
319	FMS1283688 வாக்காளர் பெயர்: பாபு தந்தை பெயர்: ராஜாரெட்டி புதியபழைய வீட்டு எண்: 62/51-E வயது: 37 இனம்: ஆண்	320	FMS6115539 வாக்காளர் பெயர்: கவிதா கணவர் பெயர்: பாபு புதியபழைய வீட்டு எண்: 62/NA வயது: 30 இனம்: பெண்	321	TN/14/074/0405240 வாக்காளர் பெயர்: உமாசங்கரரெட்டி தந்தை பெயர்: துருவாசரெட்டி புதியபழைய வீட்டு எண்: 63/51-7 வயது: 48 இனம்: ஆண்
322	TN/14/074/0405501 வாக்காளர் பெயர்: கமலா கணவர் பெயர்: உமாசங்கரரெட்டி புதியபழைய வீட்டு எண்: 63/51-7 வயது: 40 இனம்: பெண்	323	TN/14/074/0405244 வாக்காளர் பெயர்: நாகம்மாள் கணவர் பெயர்: அஸ்பத்தன் புதியபழைய வீட்டு எண்: 63-1/51-7 வயது: 47 இனம்: பெண்	324	TN/14/074/0405239 வாக்காளர் பெயர்: கிருஷ்ணரெட்டி தந்தை பெயர்: துருவாசரெட்டி புதியபழைய வீட்டு எண்: 63-2/51-7 வயது: 49 இனம்: ஆண்
325	FMS3575271 வாக்காளர் பெயர்: புஷ்பா கணவர் பெயர்: கிருஷ்ணரெட்டி புதியபழைய வீட்டு எண்: 63-2/51-7 வயது: 42 இனம்: பெண்	326	FMS3576493 வாக்காளர் பெயர்: ராமசாமி தந்தை பெயர்: துருவாசரெட்டி புதியபழைய வீட்டு எண்: 63-3/51-7 வயது: 42 இனம்: ஆண்	327	FMS3575909 வாக்காளர் பெயர்: ராணி கணவர் பெயர்: ராமசாமி புதியபழைய வீட்டு எண்: 63-3/51-7 வயது: 34 இனம்: பெண்
328	FMS3575701 வாக்காளர் பெயர்: லட்சுமம்மாள் கணவர் பெயர்: துருவாசரெட்டி புதியபழைய வீட்டு எண்: 63-4/51-7 வயது: 57 இனம்: பெண்	329	FMS5770466 வாக்காளர் பெயர்: திம்மக்கா கணவர் பெயர்: சாக்கப்பா புதியபழைய வீட்டு எண்: 64/51-J6 வயது: 36 இனம்: பெண்	330	FMS1284215 வாக்காளர் பெயர்: கேசவரெட்டி தந்தை பெயர்: துருவாசரெட்டி புதியபழைய வீட்டு எண்: 64-1/51 வயது: 50 இனம்: ஆண்

54-வேப்பனஹள்ளி சட்டமன்ற தொகுதி

பாகம் எண் 119

வாக்காளர் பட்டியல் - 2017

தொடர்ச்சி...

பிரிவு: 1-ஏனுசோனை (வ.கி) மற்றும் (ஊ) ஏனுசோனை வார்டு 1, பின்கோடு : 635117

331   FMS1284223 வாக்காளர் பெயர்: பத்மா கணவர் பெயர்: கேசவரெட்டி புதியபழைய வீட்டு எண்: 64-1/51 வயது: 47 இனம்: பெண்	332   FMS3574803 வாக்காளர் பெயர்: ரவி தந்தை பெயர்: கேசவரெட்டி புதியபழைய வீட்டு எண்: 64-1/51 வயது: 31 இனம்: ஆண்	333   TN/14/074/0405051 வாக்காளர் பெயர்: முத்தப்பா தந்தை பெயர்: கெம்பையா புதியபழைய வீட்டு எண்: 65/51-J5 வயது: 62 இனம்: ஆண்
334   FMS5768718 வாக்காளர் பெயர்: நஞ்சம்மா கணவர் பெயர்: முத்தப்பா புதியபழைய வீட்டு எண்: 65/51-J5 வயது: 50 இனம்: பெண்	335   TN/14/074/0405052 வாக்காளர் பெயர்: சாந்தன் தந்தை பெயர்: முத்தப்பா புதியபழைய வீட்டு எண்: 65/51-J5 வயது: 38 இனம்: ஆண்	336   FMS3575677 வாக்காளர் பெயர்: சுஜாதா கணவர் பெயர்: சாந்தன் புதியபழைய வீட்டு எண்: 65/51-J5 வயது: 32 இனம்: பெண்
337   FMS5286133 வாக்காளர் பெயர்: கெம்பையன் தந்தை பெயர்: முத்தப்பா புதியபழைய வீட்டு எண்: 65/51-J5 வயது: 32 இனம்: ஆண்	338   FMS3575107 வாக்காளர் பெயர்: சாக்கையன் தந்தை பெயர்: முத்தப்பா புதியபழைய வீட்டு எண்: 65/51-J5 வயது: 30 இனம்: ஆண்	339   WYG0583583 வாக்காளர் பெயர்: வனஜா கணவர் பெயர்: கெம்பையா புதியபழைய வீட்டு எண்: 65/NA வயது: 25 இனம்: பெண்
340   FMS1283662 வாக்காளர் பெயர்: கெம்பையா தந்தை பெயர்: கெம்பையா புதியபழைய வீட்டு எண்: 66/51-J4 வயது: 63 இனம்: ஆண்	341   TN/14/074/0405463 வாக்காளர் பெயர்: முனியம்மா கணவர் பெயர்: கெம்பையா புதியபழைய வீட்டு எண்: 66/51-J4 வயது: 57 இனம்: பெண்	342   WYG0685065 வாக்காளர் பெயர்: ஜெயலட்சுமி தந்தை பெயர்: சம்பங்கி புதியபழைய வீட்டு எண்: 66/- வயது: 25 இனம்: பெண்
343   FMS3575305 வாக்காளர் பெயர்: சோமன் தந்தை பெயர்: கெம்பையா புதியபழைய வீட்டு எண்: 66-1/51-J4 வயது: 47 இனம்: ஆண்	344   FMS1283522 வாக்காளர் பெயர்: பச்சம்மா கணவர் பெயர்: சோமன் புதியபழைய வீட்டு எண்: 66-1/51-J4 வயது: 40 இனம்: பெண்	345   FMS3575149 வாக்காளர் பெயர்: சம்பங்கி தந்தை பெயர்: கெம்பையா புதியபழைய வீட்டு எண்: 66-1/51-J4 வயது: 32 இனம்: ஆண்
346   TN/14/074/0405306 வாக்காளர் பெயர்: சாக்கப்பா தந்தை பெயர்: கெம்பையா புதியபழைய வீட்டு எண்: 67/51-J6 வயது: 72 இனம்: ஆண்	347   TN/14/074/0405017 வாக்காளர் பெயர்: நஞ்சுண்டம்மா கணவர் பெயர்: சாக்கப்பா புதியபழைய வீட்டு எண்: 67/51-J6 வயது: 62 இனம்: பெண்	348   WYG0847228 வாக்காளர் பெயர்: நஞ்சுண்டம்மா கணவர் பெயர்: சாக்கப்பா புதியபழைய வீட்டு எண்: 67/- வயது: 61 இனம்: பெண்
349   TN/14/074/0405004 வாக்காளர் பெயர்: பசவராஜ் தந்தை பெயர்: சாக்கப்பா புதியபழைய வீட்டு எண்: 67/51-J6 வயது: 45 இனம்: ஆண்	350   TN/14/074/0405503 வாக்காளர் பெயர்: பிரமினா கணவர் பெயர்: பசவராஜ் புதியபழைய வீட்டு எண்: 67/51-J6 வயது: 39 இனம்: பெண்	351   FMS3575727 வாக்காளர் பெயர்: சாதப்பா தந்தை பெயர்: கெம்பையா புதியபழைய வீட்டு எண்: 68/51-J2 வயது: 77 இனம்: ஆண்
352   FMS3575453 வாக்காளர் பெயர்: சாக்கப்பா தந்தை பெயர்: சாதப்பா புதியபழைய வீட்டு எண்: 68/51J2 வயது: 62 இனம்: ஆண்	353   FMS1283548 வாக்காளர் பெயர்: சாதம்மா கணவர் பெயர்: சாக்கப்பா புதியபழைய வீட்டு எண்: 68/51-J2 வயது: 52 இனம்: பெண்	354   FMS3576154 வாக்காளர் பெயர்: சீனிவாசன் தந்தை பெயர்: சாதப்பா புதியபழைய வீட்டு எண்: 68-1/51-J6 வயது: 45 இனம்: ஆண்
355   FMS3576212 வாக்காளர் பெயர்: பசம்மா கணவர் பெயர்: சீனிவாசன் புதியபழைய வீட்டு எண்: 68-1/51-J6 வயது: 42 இனம்: பெண்	356   FMS5300538 வாக்காளர் பெயர்: கேசவன் தந்தை பெயர்: சாக்கப்பா புதியபழைய வீட்டு எண்: 68-1/51-J6 வயது: 35 இனம்: ஆண்	357   TN/14/074/0405037 வாக்காளர் பெயர்: சின்னலக்கப்பா தந்தை பெயர்: லக்கப்பா புதியபழைய வீட்டு எண்: 69/51-J2 வயது: 70 இனம்: ஆண்
358   TN/14/074/0405038 வாக்காளர் பெயர்: பார்வதியம்மாள் கணவர் பெயர்: சின்னலக்கப்பா புதியபழைய வீட்டு எண்: 69/51-J2 வயது: 57 இனம்: பெண்	359   FMS3575974 வாக்காளர் பெயர்: லக்கப்பா தந்தை பெயர்: சின்னலக்கப்பா புதியபழைய வீட்டு எண்: 69-2/51-J2 வயது: 37 இனம்: ஆண்	360   FMS3575396 வாக்காளர் பெயர்: ஆஞ்சி தந்தை பெயர்: சின்னலக்கப்பா புதியபழைய வீட்டு எண்: 69-2/51-J2 வயது: 36 இனம்: ஆண்

54-வேப்பனஹள்ளி சட்டமன்ற தொகுதி

பாகம் எண் 119

வாக்காளர் பட்டியல் - 2017

தொடர்ச்சி...

பிரிவு: 1-ஏனுசோனை (வ.கி) மற்றும் (ஊ) ஏனுசோனை வார்டு 1, பின்கோடு : 635117

361	FMS3575982 வாக்காளர் பெயர்: லட்சுமி கணவர் பெயர்: லக்கப்பா புதியபழைய வீட்டு எண்: 69-2/51-J2 வயது: 35 இனம்: பெண்	362	TN/14/074/0405033 வாக்காளர் பெயர்: வெங்கடம்மா கணவர் பெயர்: பெரியலக்கப்பா புதியபழைய வீட்டு எண்: 70/51-J2 வயது: 80 இனம்: பெண்	363	TN/14/074/0405040 வாக்காளர் பெயர்: முனியப்பா தந்தை பெயர்: முத்தப்பா புதியபழைய வீட்டு எண்: 70/51-J1 வயது: 72 இனம்: ஆண்
364	TN/14/074/0405039 வாக்காளர் பெயர்: லக்கம்மா கணவர் பெயர்: முனியப்பா புதியபழைய வீட்டு எண்: 70/51-J1 வயது: 67 இனம்: பெண்	365	FMS3575990 வாக்காளர் பெயர்: லட்சுமணன் தந்தை பெயர்: பெரியலக்கப்பா புதியபழைய வீட்டு எண்: 70/51-J2 வயது: 52 இனம்: ஆண்	366	TN/14/074/0405114 வாக்காளர் பெயர்: அமலா கணவர் பெயர்: லட்சுமணன் புதியபழைய வீட்டு எண்: 70/51-J2 வயது: 47 இனம்: பெண்
367	FMS5736921 வாக்காளர் பெயர்: ராதாகிருஷ்ணன் தந்தை பெயர்: பெரியலக்கப்பா புதியபழைய வீட்டு எண்: 70/G51-J2 வயது: 47 இனம்: ஆண்	368	FMS5736939 வாக்காளர் பெயர்: காந்தா கணவர் பெயர்: ராதாகிருஷ்ணன் புதியபழைய வீட்டு எண்: 70/51-J2 வயது: 42 இனம்: பெண்	369	FMS5736954 வாக்காளர் பெயர்: ரமேஷ் தந்தை பெயர்: பெரியலக்கப்பா புதியபழைய வீட்டு எண்: 70/51-J2 வயது: 42 இனம்: ஆண்
370	FMS5736962 வாக்காளர் பெயர்: புஷ்பா கணவர் பெயர்: ரமேஷ் புதியபழைய வீட்டு எண்: 70/51-J2 வயது: 37 இனம்: பெண்	371	FMS3574464 வாக்காளர் பெயர்: முத்தன் தந்தை பெயர்: முனியப்பன் புதியபழைய வீட்டு எண்: 70/51-J1 வயது: 33 இனம்: ஆண்	372	FMS5736913 வாக்காளர் பெயர்: மகாலட்சுமி தந்தை பெயர்: முத்தன் புதியபழைய வீட்டு எண்: 70/51-J1 வயது: 30 இனம்: பெண்
373	FMS1284140 வாக்காளர் பெயர்: பசப்பா தந்தை பெயர்: சாக்கப்பா புதியபழைய வீட்டு எண்: 71/51-J3 வயது: 46 இனம்: ஆண்	374	TN/14/074/0405327 வாக்காளர் பெயர்: மாரம்மா கணவர் பெயர்: பசப்பா புதியபழைய வீட்டு எண்: 71/51-J3 வயது: 42 இனம்: பெண்	375	FMS3575537 வாக்காளர் பெயர்: பிரகாஷ் தந்தை பெயர்: மாரப்பா புதியபழைய வீட்டு எண்: 73-1/51-J2 வயது: 38 இனம்: ஆண்
376	FMS5736970 வாக்காளர் பெயர்: ருக்குமணி கணவர் பெயர்: பிரகாஷ் புதியபழைய வீட்டு எண்: 73-1/51-J2 வயது: 32 இனம்: பெண்	377	FMS3575479 வாக்காளர் பெயர்: பாபு தந்தை பெயர்: மாரப்பா புதியபழைய வீட்டு எண்: 73-1/51-J வயது: 32 இனம்: ஆண்	378	TN/14/074/0405293 வாக்காளர் பெயர்: மாரப்பா தந்தை பெயர்: சாக்கப்பா புதியபழைய வீட்டு எண்: 74/51-J3 வயது: 62 இனம்: ஆண்
379	TN/14/074/0405297 வாக்காளர் பெயர்: கிருஷ்ணம்மா கணவர் பெயர்: மாரப்பா புதியபழைய வீட்டு எண்: 74/51-J3 வயது: 52 இனம்: பெண்	380	TN/14/074/0405288 வாக்காளர் பெயர்: லட்சுமமா கணவர் பெயர்: சாதப்பா புதியபழைய வீட்டு எண்: 75/51-J5 வயது: 47 இனம்: பெண்	381	TN/14/074/0405294 வாக்காளர் பெயர்: ராஜேந்திரன் தந்தை பெயர்: சாக்கப்பா புதியபழைய வீட்டு எண்: 75/51-J5 வயது: 47 இனம்: ஆண்
382	TN/14/074/0405295 வாக்காளர் பெயர்: சசிலா கணவர் பெயர்: ராஜேந்திரன் புதியபழைய வீட்டு எண்: 75/51-J5 வயது: 35 இனம்: பெண்	383	FMS3575552 வாக்காளர் பெயர்: ரவீந்திரன் தந்தை பெயர்: ராஜேந்திரன் புதியபழைய வீட்டு எண்: 75/51-J5 வயது: 30 இனம்: ஆண்	384	WYG0583492 வாக்காளர் பெயர்: ராகவேந்திரன் தந்தை பெயர்: சாதப்பா புதியபழைய வீட்டு எண்: 75/NA வயது: 29 இனம்: ஆண்
385	WYG0583484 வாக்காளர் பெயர்: புஷ்பா தந்தை பெயர்: பாபு புதியபழைய வீட்டு எண்: 75/NA வயது: 27 இனம்: பெண்	386	TN/14/074/0405238 வாக்காளர் பெயர்: ராமசாமி தந்தை பெயர்: துரைசாமிரெட்டி புதியபழைய வீட்டு எண்: 77/51-J6 வயது: 64 இனம்: ஆண்	387	FMS5736988 வாக்காளர் பெயர்: வித்யா கணவர் பெயர்: ரமேஷ் புதியபழைய வீட்டு எண்: 77/51-J6 வயது: 34 இனம்: பெண்
388	WYG0685008 வாக்காளர் பெயர்: சஜாதா கணவர் பெயர்: புவராகவன் புதியபழைய வீட்டு எண்: 77B/- வயது: 39 இனம்: பெண்	389	TN/14/074/0405235 வாக்காளர் பெயர்: இந்திரா கணவர் பெயர்: சாந்தலிங்கம் புதியபழைய வீட்டு எண்: 78/51-A1 வயது: 57 இனம்: பெண்	390	FMS3575461 வாக்காளர் பெயர்: ஆஷா தந்தை பெயர்: சாந்தலிங்கம் புதியபழைய வீட்டு எண்: 78/51-A1 வயது: 30 இனம்: பெண்

54-வேப்பனஹள்ளி சட்டமன்ற தொகுதி

பாகம் எண் 119

வாக்காளர் பட்டியல் - 2017

தொடர்ச்சி...

பிரிவு: 1-ஏனுசோனை (வ.கி) மற்றும் (ஊ) ஏனுசோனை வார்டு 1, பின்கோடு : 635117

391   WYG0684993 வாக்காளர் பெயர்: மதுநாகு தந்தை பெயர்: சாம்பசிவம் புதியபழைய வீட்டு எண்: 78 / 51-42 வயது: 25 இனம்: ஆண்	392   FMS5736996 வாக்காளர் பெயர்: சேகர் தந்தை பெயர்: துரைசாமிரெட்டி புதியபழைய வீட்டு எண்: 78-1 / 51-A5 வயது: 42 இனம்: ஆண்	393   FMS5737002 வாக்காளர் பெயர்: ராதா கணவர் பெயர்: சேகர் புதியபழைய வீட்டு எண்: 78-1 / 51-A வயது: 36 இனம்: பெண்
394   WYG1282979 வாக்காளர் பெயர்: கார்திக் தந்தை பெயர்: சாந்தலிங்கம் புதியபழைய வீட்டு எண்: 78A / - வயது: 19 இனம்: ஆண்	395   WYG0757682 வாக்காளர் பெயர்: ரவி தந்தை பெயர்: ராஜமாணிக்கம் புதியபழைய வீட்டு எண்: 81-A / NA வயது: 46 இனம்: ஆண்	396   TN/14/074/0405160 வாக்காளர் பெயர்: பசுவராஜ் தந்தை பெயர்: வீரபத்ரய்யா புதியபழைய வீட்டு எண்: 82 / 51-E2 வயது: 67 இனம்: ஆண்
397   TN/14/074/0405161 வாக்காளர் பெயர்: பிரபாவதி கணவர் பெயர்: பசுவராஜ் புதியபழைய வீட்டு எண்: 82 / 51-R2 வயது: 60 இனம்: பெண்	398   FMS3575636 வாக்காளர் பெயர்: சோமசேகர் தந்தை பெயர்: பசுவராஜ் புதியபழைய வீட்டு எண்: 82 / 51-E2 வயது: 37 இனம்: ஆண்	399   FMS3575529 வாக்காளர் பெயர்: கலா கணவர் பெயர்: சோமசேகர் புதியபழைய வீட்டு எண்: 82 / 51-E2 வயது: 32 இனம்: பெண்
400   TN/14/074/0405206 வாக்காளர் பெயர்: விஜயா தந்தை பெயர்: சீனிவாசன் புதியபழைய வீட்டு எண்: 83 / 51-H வயது: 44 இனம்: பெண்	401   FMS3576279 வாக்காளர் பெயர்: முரளி தந்தை பெயர்: சீனிவாசன் புதியபழைய வீட்டு எண்: 83 / 51-H வயது: 30 இனம்: ஆண்	402   WYG0583591 வாக்காளர் பெயர்: மகேஷ் தந்தை பெயர்: ஸ்ரீனிவாசன் புதியபழைய வீட்டு எண்: 83 / NA வயது: 25 இனம்: ஆண்
403   WYG0847103 வாக்காளர் பெயர்: தினேஸ் தந்தை பெயர்: சீனிவாசன் புதியபழைய வீட்டு எண்: 83 / - வயது: 22 இனம்: ஆண்	404   WYG1200260 வாக்காளர் பெயர்: சர்மிளா கணவர் பெயர்: முரளி புதியபழைய வீட்டு எண்: 83 / 51 வயது: 23 இனம்: பெண்	405   TN/14/074/0405204 வாக்காளர் பெயர்: ரவி தந்தை பெயர்: ராமசந்திரரெட்டி புதியபழைய வீட்டு எண்: 84 / 51-H வயது: 49 இனம்: ஆண்
406   TN/14/074/0405205 வாக்காளர் பெயர்: மம்தா கணவர் பெயர்: ரவி புதியபழைய வீட்டு எண்: 84 / 51-H வயது: 42 இனம்: பெண்	407   TN/14/074/0405057 வாக்காளர் பெயர்: வெங்கட்ராமாச்சாரி தந்தை பெயர்: கபினாச்சாரி புதியபழைய வீட்டு எண்: 86 / 51-H வயது: 72 இனம்: ஆண்	408   TN/14/074/0405058 வாக்காளர் பெயர்: வெங்கட்டம்மா கணவர் பெயர்: வெங்கட்ராமாச்சாரி புதியபழைய வீட்டு எண்: 86 / 51-H வயது: 67 இனம்: பெண்
409   WYG0847368 வாக்காளர் பெயர்: ஜனார்தன் தந்தை பெயர்: வெங்கட்ராமாச்சாரி புதியபழைய வீட்டு எண்: 86 / - வயது: 45 இனம்: ஆண்	410   WYG0846634 வாக்காளர் பெயர்: முனிரத்தினா கணவர் பெயர்: ஜலந்திரன் புதியபழைய வீட்டு எண்: 86 / - வயது: 42 இனம்: பெண்	411   WYG1086370 வாக்காளர் பெயர்: ரமயா கணவர் பெயர்: வரதராஜ் புதியபழைய வீட்டு எண்: 87-A / - வயது: 20 இனம்: பெண்
412   TN/14/074/0405437 வாக்காளர் பெயர்: நாகரத்தினம்மா தந்தை பெயர்: வெங்கடேசலு புதியபழைய வீட்டு எண்: 87-1 / 51-E வயது: 52 இனம்: பெண்	413   FMS3576451 வாக்காளர் பெயர்: வரதராஜ் தந்தை பெயர்: வெங்கடேசலு புதியபழைய வீட்டு எண்: 87-1 / 51-E வயது: 34 இனம்: ஆண்	414   TN/14/074/0405347 வாக்காளர் பெயர்: வேணுகோபால் தந்தை பெயர்: கிருஷ்ணப்பா புதியபழைய வீட்டு எண்: 87-2 / 51-E வயது: 57 இனம்: ஆண்
415   TN/14/074/0405341 வாக்காளர் பெயர்: வனஜா கணவர் பெயர்: வேணுகோபால் புதியபழைய வீட்டு எண்: 87-2 / 51-E வயது: 52 இனம்: பெண்	416   WYG0757690 வாக்காளர் பெயர்: அக்கையம்மா கணவர் பெயர்: சந்திரப்பா புதியபழைய வீட்டு எண்: 87-3 / NA வயது: 56 இனம்: பெண்	417   WYG0036483 வாக்காளர் பெயர்: வெங்கடேசலு தந்தை பெயர்: பாப்பையா புதியபழைய வீட்டு எண்: 87B / NA வயது: 62 இனம்: ஆண்
418   WYG0036491 வாக்காளர் பெயர்: கீதா கணவர் பெயர்: முரளிதரன் புதியபழைய வீட்டு எண்: 87B / NA வயது: 49 இனம்: பெண்	419   TN/14/074/0405195 வாக்காளர் பெயர்: சித்தப்பா தந்தை பெயர்: தாயப்பா புதியபழைய வீட்டு எண்: 88 / 51-H வயது: 67 இனம்: ஆண்	420   TN/14/074/0405196 வாக்காளர் பெயர்: ரத்தினம்மா கணவர் பெயர்: சித்தப்பா புதியபழைய வீட்டு எண்: 88 / 51-H வயது: 62 இனம்: பெண்



54-வேப்பனஹள்ளி சட்டமன்ற தொகுதி

பாகம் எண் 119

வாக்காளர் பட்டியல் - 2017

தொடர்ச்சி...

பிரிவு: 1-ஏனுசோனை (வ.கி) மற்றும் (ஊ) ஏனுசோனை வார்டு 1, பின்கோடு : 635117

421	FMS1283878 வாக்காளர் பெயர்: லலிதா கணவர் பெயர்: சித்தப்பா புதியபழைய வீட்டு எண்: 88/51-H வயது: 39 இனம்: பெண்	422	WYG1086396 வாக்காளர் பெயர்: பத்மா கணவர் பெயர்: திம்மராயன் புதியபழைய வீட்டு எண்: 89/- வயது: 23 இனம்: பெண்	423	FMS1283936 வாக்காளர் பெயர்: சங்கரன் தந்தை பெயர்: முனிசாமி புதியபழைய வீட்டு எண்: 90/51-H2 வயது: 52 இனம்: ஆண்
424	FMS1283597 வாக்காளர் பெயர்: நாகரத்தினம் கணவர் பெயர்: சங்கரன் புதியபழைய வீட்டு எண்: 90/51-H2 வயது: 40 இனம்: பெண்	425	TN/14/074/0405163 வாக்காளர் பெயர்: உமாசங்கர் தந்தை பெயர்: பசுவராஜ் புதியபழைய வீட்டு எண்: 91/51-H3 வயது: 45 இனம்: ஆண்	426	TN/14/074/0405162 வாக்காளர் பெயர்: மஞ்சளா கணவர் பெயர்: உமாசங்கர் புதியபழைய வீட்டு எண்: 91/51-H3 வயது: 42 இனம்: பெண்
427	WYG1086289 வாக்காளர் பெயர்: வீரேஷ் தந்தை பெயர்: உமாசங்கர் புதியபழைய வீட்டு எண்: 91/- வயது: 21 இனம்: ஆண்	428	WYG1086297 வாக்காளர் பெயர்: மல்லேஷ் தந்தை பெயர்: உமாசங்கர் புதியபழைய வீட்டு எண்: 91/- வயது: 21 இனம்: ஆண்	429	FMS3576584 வாக்காளர் பெயர்: பசய்யா தந்தை பெயர்: பசுவராஜ் புதியபழைய வீட்டு எண்: 91-1/NA வயது: 39 இனம்: ஆண்
430	FMS5299912 வாக்காளர் பெயர்: ரூபா கணவர் பெயர்: பசய்யன் புதியபழைய வீட்டு எண்: 91-1/NA வயது: 34 இனம்: பெண்	431	WYG0990242 வாக்காளர் பெயர்: சங்கரப்பா மற்றவர் பெயர்: மஞ்சளா புதியபழைய வீட்டு எண்: 91-51-H3/ வயது: 70 இனம்: ஆண்	432	TN/14/074/0405212 வாக்காளர் பெயர்: பசுவராஜ் தந்தை பெயர்: நஞ்சுண்டைய்யா புதியபழைய வீட்டு எண்: 93/NA வயது: 41 இனம்: ஆண்
433	FMS3575131 வாக்காளர் பெயர்: மஞ்சளா கணவர் பெயர்: பசுவராஜ் புதியபழைய வீட்டு எண்: 93/NA வயது: 34 இனம்: பெண்	434	FMS1284306 வாக்காளர் பெயர்: சிவருத்திரய்யா தந்தை பெயர்: நஞ்சுண்டைய்யா புதியபழைய வீட்டு எண்: 94/NA வயது: 40 இனம்: ஆண்	435	FMS3574993 வாக்காளர் பெயர்: புஷ்பா கணவர் பெயர்: சிவருத்திரய்யா புதியபழைய வீட்டு எண்: 94/NA வயது: 34 இனம்: பெண்
436	WYG1165141 வாக்காளர் பெயர்: திருமலேஷ் தந்தை பெயர்: முருகப்பா புதியபழைய வீட்டு எண்: 94/- வயது: 22 இனம்: ஆண்	437	FMS1283977 வாக்காளர் பெயர்: எல்லம்மா கணவர் பெயர்: சக்காரலப்பா புதியபழைய வீட்டு எண்: 96-1/NA வயது: 82 இனம்: பெண்	438	FMS5300009 வாக்காளர் பெயர்: வரலட்சுமி தந்தை பெயர்: முருகன் புதியபழைய வீட்டு எண்: 96-1/NA வயது: 33 இனம்: பெண்
439	WYG0036392 வாக்காளர் பெயர்: சந்திரன் தந்தை பெயர்: குள்ளியப்பா புதியபழைய வீட்டு எண்: 96-2/NA வயது: 36 இனம்: ஆண்	440	WYG0036400 வாக்காளர் பெயர்: செல்வி கணவர் பெயர்: சந்திரன் புதியபழைய வீட்டு எண்: 96-2/NA வயது: 31 இனம்: பெண்	441	WYG0036376 வாக்காளர் பெயர்: சீனிவாசன் தந்தை பெயர்: நாகப்பா புதியபழைய வீட்டு எண்: 96-2A/NA வயது: 39 இனம்: ஆண்
442	WYG0036384 வாக்காளர் பெயர்: நீலா கணவர் பெயர்: சீனிவாசன் புதியபழைய வீட்டு எண்: 96-2A/NA வயது: 34 இனம்: பெண்	443	FMS5737036 வாக்காளர் பெயர்: ராஜமாணிக்கம் தந்தை பெயர்: முனிசாமி புதியபழைய வீட்டு எண்: 97/NA வயது: 48 இனம்: ஆண்	444	FMS5737044 வாக்காளர் பெயர்: முனியம்மா தந்தை பெயர்: ராஜமாணிக்கம் புதியபழைய வீட்டு எண்: 97/NA வயது: 41 இனம்: பெண்
445	WYG1086354 வாக்காளர் பெயர்: சந்திரசேகர் தந்தை பெயர்: ராமசாமி புதியபழைய வீட்டு எண்: 97/- வயது: 25 இனம்: ஆண்	446	TN/14/074/0405355 வாக்காளர் பெயர்: துளசியம்மா கணவர் பெயர்: சின்னப்பம்மா புதியபழைய வீட்டு எண்: 98/NA வயது: 62 இனம்: பெண்	447	WYG0847673 வாக்காளர் பெயர்: வெங்கடம்மா தந்தை பெயர்: வெங்கடசாமி புதியபழைய வீட்டு எண்: 98/- வயது: 45 இனம்: ஆண்
448	FMS3574753 வாக்காளர் பெயர்: தேவராஜ் தந்தை பெயர்: சின்னப்பன் புதியபழைய வீட்டு எண்: 98/NA வயது: 40 இனம்: ஆண்	449	FMS3574852 வாக்காளர் பெயர்: சாந்தம்மா கணவர் பெயர்: தேவராஜ் புதியபழைய வீட்டு எண்: 98/NA வயது: 34 இனம்: பெண்	450	WYG0847954 வாக்காளர் பெயர்: எல்லம்மா தந்தை பெயர்: சின்னப்பா புதியபழைய வீட்டு எண்: 98/- வயது: 32 இனம்: பெண்

54-வேப்பனஹள்ளி சட்டமன்ற தொகுதி

பாகம் எண் 119

வாக்காளர் பட்டியல் - 2017

தொடர்ச்சி...

பிரிவு: 1-ஏனுசோனை (வ.கி) மற்றும் (ஊ) ஏனுசோனை வார்டு 1, பின்கோடு : 635117

451   WYG0684977 வாக்காளர் பெயர்: ரம்பா கணவர் பெயர்: கேசவரெட்டி புதியபழைய வீட்டு எண்: 101/ வயது: 26 இனம்: பெண்	452   FMS3574688 வாக்காளர் பெயர்: ராமக்கா கணவர் பெயர்: பெரியசாமி புதியபழைய வீட்டு எண்: 102 / NA வயது: 47 இனம்: பெண்	453   FMS1536465 வாக்காளர் பெயர்: லக்கப்பா தந்தை பெயர்: லக்கப்பா புதியபழைய வீட்டு எண்: 103 / NA வயது: 65 இனம்: ஆண்
454   FMS3575693 வாக்காளர் பெயர்: கோவிந்தசாமி தாய் பெயர்: ஆம்புரம்மா புதியபழைய வீட்டு எண்: 103 / NA வயது: 49 இனம்: ஆண்	455   WYG0846899 வாக்காளர் பெயர்: சாதப்பா தந்தை பெயர்: சாதப்பா புதியபழைய வீட்டு எண்: 103 / - வயது: 45 இனம்: ஆண்	456   FMS3575669 வாக்காளர் பெயர்: ராஜம்மா கணவர் பெயர்: கோவிந்தசாமி புதியபழைய வீட்டு எண்: 103 / NA வயது: 45 இனம்: பெண்
457   FMS3576675 வாக்காளர் பெயர்: உமாபதி தந்தை பெயர்: காளியப்பன் புதியபழைய வீட்டு எண்: 103 / NA வயது: 42 இனம்: ஆண்	458   FMS3576337 வாக்காளர் பெயர்: ராதா கணவர் பெயர்: உமாபதி புதியபழைய வீட்டு எண்: 103 / NA வயது: 37 இனம்: பெண்	459   FMS5737069 வாக்காளர் பெயர்: லதா தந்தை பெயர்: லக்கப்பா புதியபழைய வீட்டு எண்: 103 / NA வயது: 35 இனம்: பெண்
460   FMS5737077 வாக்காளர் பெயர்: லட்சுமணபாபு தந்தை பெயர்: லக்கப்பா புதியபழைய வீட்டு எண்: 103 / NA வயது: 33 இனம்: ஆண்	461   FMS5768726 வாக்காளர் பெயர்: லட்சுமி தந்தை பெயர்: லக்கப்பா புதியபழைய வீட்டு எண்: 103 / NA வயது: 31 இனம்: பெண்	462   FMS5816145 வாக்காளர் பெயர்: அகல்யா கணவர் பெயர்: மனோகரன் புதியபழைய வீட்டு எண்: 112 / NA வயது: 33 இனம்: பெண்
463   WYG1325075 வாக்காளர் பெயர்: பேபி பிரியா தந்தை பெயர்: சித்தைய்யா புதியபழைய வீட்டு எண்: 119 / - வயது: 19 இனம்: பெண்	464   WYG0730317 வாக்காளர் பெயர்: நாகராஜ் தந்தை பெயர்: கெஞ்சப்பா புதியபழைய வீட்டு எண்: 122 / - வயது: 30 இனம்: ஆண்	465   WYG0730291 வாக்காளர் பெயர்: முனிரத்னாஜோதி கணவர் பெயர்: சித்தராஜ் புதியபழைய வீட்டு எண்: 122 / - வயது: 28 இனம்: பெண்
466   WYG1086479 வாக்காளர் பெயர்: இகராஜ் தந்தை பெயர்: சாதப்பா புதியபழைய வீட்டு எண்: 126 / - வயது: 24 இனம்: ஆண்	467   TN/14/074/0405289 வாக்காளர் பெயர்: சாதப்பா தந்தை பெயர்: சாக்கப்பா புதியபழைய வீட்டு எண்: 126 / - வயது: 61 இனம்: ஆண்	468   WYG0730333 வாக்காளர் பெயர்: பசுவராஜ் தந்தை பெயர்: சித்தப்பா புதியபழைய வீட்டு எண்: 131 / - வயது: 24 இனம்: ஆண்
469   WYG1325067 வாக்காளர் பெயர்: மகேஸ் கணவர் பெயர்: முனிராஜ் புதியபழைய வீட்டு எண்: 136 / - வயது: 19 இனம்: பெண்	470   FMS5816251 வாக்காளர் பெயர்: எல்லம்மா கணவர் பெயர்: தேவராஜ் புதியபழைய வீட்டு எண்: 140 / NA வயது: 32 இனம்: பெண்	471   FMS5816269 வாக்காளர் பெயர்: துளசியம்மா கணவர் பெயர்: லோகேஷ் புதியபழைய வீட்டு எண்: 140 / NA வயது: 31 இனம்: பெண்
472   WYG0730275 வாக்காளர் பெயர்: இந்திராஜ் தந்தை பெயர்: ராஜப்பா புதியபழைய வீட்டு எண்: 140 / வயது: 23 இனம்: ஆண்	473   WYG1043678 வாக்காளர் பெயர்: சிவகுமார் தந்தை பெயர்: பசுவராஜ் புதியபழைய வீட்டு எண்: 141A / NA வயது: 24 இனம்: ஆண்	474   FMS5737085 வாக்காளர் பெயர்: மாரம்மா கணவர் பெயர்: கெம்பகாளப்பா புதியபழைய வீட்டு எண்: 161 / 16 வயது: 77 இனம்: பெண்
475   WYG0846691 வாக்காளர் பெயர்: அருண்குமார் தந்தை பெயர்: சாதப்பா புதியபழைய வீட்டு எண்: 171 / - வயது: 22 இனம்: ஆண்	476   WYG1200286 வாக்காளர் பெயர்: ராதாகிருஷ்ணன் தந்தை பெயர்: நாகராஜ் புதியபழைய வீட்டு எண்: 177 / 52 வயது: 21 இனம்: ஆண்	477   WYG0847657 வாக்காளர் பெயர்: தேவராஜ் தந்தை பெயர்: உச்சப்பா புதியபழைய வீட்டு எண்: 184-A / NA வயது: 54 இனம்: ஆண்
478   WYG1200336 வாக்காளர் பெயர்: ஆனந்தன் தந்தை பெயர்: கங்கப்பன் புதியபழைய வீட்டு எண்: 185 / 51-52 வயது: 30 இனம்: ஆண்	479   FMS5816160 வாக்காளர் பெயர்: சந்திரகலா கணவர் பெயர்: ஜெயராம் புதியபழைய வீட்டு எண்: 187 / NA வயது: 30 இனம்: பெண்	480   WYG1325083 வாக்காளர் பெயர்: கவிபிரியா தந்தை பெயர்: நாராயணன் புதியபழைய வீட்டு எண்: 191-1 / 1 வயது: 20 இனம்: பெண்

54-வேப்பனஹள்ளி சட்டமன்ற தொகுதி

பாகம் எண் 119

வாக்காளர் பட்டியல் - 2017

பிரிவு: 1-ஏனுசோனை (வ.கி) மற்றும் (உ) ஏனுசோனை வார்டு 1, பின்கோடு : 635117

481   WYG0685016 வாக்காளர் பெயர்: ராமசாமி தந்தை பெயர்: சின்னபையன் புதியபழைய வீட்டு எண்: 195-86 / NA வயது: 26 இனம்: ஆண்	482   WYG1200351 வாக்காளர் பெயர்: செல்வரத்னா தந்தை பெயர்: கேசவன் புதியபழைய வீட்டு எண்: 197 / 196-2 வயது: 24 இனம்: பெண்	483   FMS5816293 வாக்காளர் பெயர்: சவிதா கணவர் பெயர்: சீனிவாசன் புதியபழைய வீட்டு எண்: 200 / NA வயது: 30 இனம்: பெண்
484   WYG1325091 வாக்காளர் பெயர்: புஞ்சோலை தந்தை பெயர்: நாகராஜ் புதியபழைய வீட்டு எண்: 208 / 1 வயது: 20 இனம்: பெண்	485   WYG1325109 வாக்காளர் பெயர்: உமா தந்தை பெயர்: நாகராஜ் புதியபழைய வீட்டு எண்: 208 / 1 வயது: 20 இனம்: பெண்	486   WYG1283001 வாக்காளர் பெயர்: பிரசாந்த் தாய் பெயர்: சித்ரா புதியபழைய வீட்டு எண்: 231 / - வயது: 19 இனம்: ஆண்
487   WYG0847178 வாக்காளர் பெயர்: ராகவேந்திரன் தந்தை பெயர்: கிருஷ்ணன் புதியபழைய வீட்டு எண்: 248 / - வயது: 22 இனம்: ஆண்	488   WYG1282987 வாக்காளர் பெயர்: தூருவாசன் தந்தை பெயர்: கிருஷ்ணன் புதியபழைய வீட்டு எண்: 248 / - வயது: 19 இனம்: ஆண்	489   FMS5816228 வாக்காளர் பெயர்: திம்மக்கா கணவர் பெயர்: நாராயணப்பா புதியபழைய வீட்டு எண்: 250A / NA வயது: 50 இனம்: பெண்
490   WYG1283191 வாக்காளர் பெயர்: சதீஷ் தந்தை பெயர்: பசவராஜ் புதியபழைய வீட்டு எண்: 251 / - வயது: 19 இனம்: ஆண்	491   WYG0847053 வாக்காளர் பெயர்: சந்திரம்மா கணவர் பெயர்: கிருஷ்ணன் புதியபழைய வீட்டு எண்: 252 / - வயது: 46 இனம்: பெண்	492   WYG0847459 வாக்காளர் பெயர்: தீபா கணவர் பெயர்: கிருஷ்ணன் புதியபழைய வீட்டு எண்: 252 / - வயது: 27 இனம்: பெண்
493   WYG0847137 வாக்காளர் பெயர்: சிவகுமார் தந்தை பெயர்: கிருஷ்ணா புதியபழைய வீட்டு எண்: 252 / - வயது: 24 இனம்: ஆண்	494   FMS6115554 வாக்காளர் பெயர்: கோவிந்தம்மா கணவர் பெயர்: சீனிவாசன் புதியபழைய வீட்டு எண்: 260 / NA வயது: 32 இனம்: பெண்	495   WYG1086446 வாக்காளர் பெயர்: கோபால் தந்தை பெயர்: வெங்கட்டப்பா புதியபழைய வீட்டு எண்: 261 / - வயது: 30 இனம்: ஆண்
496   WYG1086198 வாக்காளர் பெயர்: முரளி தந்தை பெயர்: கெம்பம்மா புதியபழைய வீட்டு எண்: 267 / - வயது: 25 இனம்: ஆண்	497   WYG1086404 வாக்காளர் பெயர்: காவேரி கணவர் பெயர்: முரளி புதியபழைய வீட்டு எண்: 267 / - வயது: 21 இனம்: பெண்	498   WYG1283100 வாக்காளர் பெயர்: நிர்மலா தந்தை பெயர்: கங்காதர் புதியபழைய வீட்டு எண்: 273 / - வயது: 20 இனம்: பெண்
499   WYG1200294 வாக்காளர் பெயர்: திம்மராஜ் தந்தை பெயர்: திம்மராயன் புதியபழைய வீட்டு எண்: 275 / - வயது: 20 இனம்: ஆண்	500   FMS3576667 வாக்காளர் பெயர்: லோகேஷ் தந்தை பெயர்: நரசிம்மன் புதியபழைய வீட்டு எண்: 288 / NA வயது: 31 இனம்: ஆண்	501   WYG0847301 வாக்காளர் பெயர்: சின்னப்பாப்பா கணவர் பெயர்: சின்னபையன் புதியபழைய வீட்டு எண்: 291 / - வயது: 23 இனம்: பெண்
502   WYG0847004 வாக்காளர் பெயர்: முருகம்மா கணவர் பெயர்: பசவராஜ் புதியபழைய வீட்டு எண்: 308 / - வயது: 25 இனம்: பெண்	503   WYG1283019 வாக்காளர் பெயர்: திருமால் தந்தை பெயர்: நாராயணன் புதியபழைய வீட்டு எண்: 374 / - வயது: 19 இனம்: ஆண்	504   WYG0847897 வாக்காளர் பெயர்: வீரப்பன் தந்தை பெயர்: வெங்கடராமப்பா புதியபழைய வீட்டு எண்: 385 / - வயது: 23 இனம்: ஆண்
505   WYG1086487 வாக்காளர் பெயர்: சேத்தன் தந்தை பெயர்: ரவி புதியபழைய வீட்டு எண்: 397 / - வயது: 20 இனம்: ஆண்	506   WYG1283027 வாக்காளர் பெயர்: ரத்தன் தந்தை பெயர்: ரவி புதியபழைய வீட்டு எண்: 397 / - வயது: 19 இனம்: ஆண்	507   WYG1086453 வாக்காளர் பெயர்: ஹரி தந்தை பெயர்: சீனிவாசன் புதியபழைய வீட்டு எண்: 451 / - வயது: 22 இனம்: ஆண்

54-வேப்பனஹள்ளி சட்டமன்ற தொகுதி

பாகம் எண் 119

வாக்காளர் பட்டியல் - 2017

தொடர்ச்சி...

பிரிவு: 2-ஏனுசோனை (வ.கி) மற்றும் (ஊ) குருமகுட்டை வார்டு 2, பின்கோடு : 635117

508   WYG0847335 வாக்காளர் பெயர்: கிருஸ்னப்பா தந்தை பெயர்: மல்லப்பா புதியபழைய வீட்டு எண்: 1/- வயது: 45 இனம்: ஆண்	509   WYG0036517 வாக்காளர் பெயர்: பிரியா கணவர் பெயர்: கணேஷ் புதியபழைய வீட்டு எண்: 1-111/ வயது: 32 இனம்: பெண்	510   WYG0847905 வாக்காளர் பெயர்: முத்தம்மா கணவர் பெயர்: கரியப்பா புதியபழைய வீட்டு எண்: 2/- வயது: 69 இனம்: பெண்
511   WYG0847855 வாக்காளர் பெயர்: மணி தந்தை பெயர்: கங்கப்பா புதியபழைய வீட்டு எண்: 2/- வயது: 33 இனம்: ஆண்	512   WYG0846618 வாக்காளர் பெயர்: வெங்கடேஸ் தந்தை பெயர்: கன்னப்பா புதியபழைய வீட்டு எண்: 2/- வயது: 33 இனம்: ஆண்	513   WYG0846758 வாக்காளர் பெயர்: பழனி கணவர் பெயர்: கிருஸ்னப்பா புதியபழைய வீட்டு எண்: 2/- வயது: 32 இனம்: பெண்
514   WYG0847764 வாக்காளர் பெயர்: பவானி தந்தை பெயர்: கிருஷ்ணப்பா புதியபழைய வீட்டு எண்: 2/- வயது: 30 இனம்: பெண்	515   WYG0846675 வாக்காளர் பெயர்: மீனாட்சி தந்தை பெயர்: முனிசாமி புதியபழைய வீட்டு எண்: 2/- வயது: 23 இனம்: பெண்	516   WYG0847574 வாக்காளர் பெயர்: சக்திவேல் தந்தை பெயர்: முனிராஜ் புதியபழைய வீட்டு எண்: 2/- வயது: 23 இனம்: ஆண்
517   WYG1086495 வாக்காளர் பெயர்: சித்தராஜ் தந்தை பெயர்: துருவாசன் புதியபழைய வீட்டு எண்: 2-155K/- வயது: 21 இனம்: ஆண்	518   WYG1200419 வாக்காளர் பெயர்: மம்தா கணவர் பெயர்: முருகேசன் புதியபழைய வீட்டு எண்: 2-155K/- வயது: 22 இனம்: பெண்	519   WYG0846915 வாக்காளர் பெயர்: சுரேஸ் தந்தை பெயர்: முனியப்பா புதியபழைய வீட்டு எண்: 2-464/- வயது: 27 இனம்: ஆண்
520   WYG0847780 வாக்காளர் பெயர்: பாக்கியம்மா கணவர் பெயர்: சீனிவாசன் புதியபழைய வீட்டு எண்: 54/- வயது: 38 இனம்: பெண்	521   FMS1675115 வாக்காளர் பெயர்: ஆரியத்தம்மா கணவர் பெயர்: முருகேசன் புதியபழைய வீட்டு எண்: 90-1/114 வயது: 34 இனம்: பெண்	522   WYG0847277 வாக்காளர் பெயர்: கௌரம்மா கணவர் பெயர்: சின்னப்பா புதியபழைய வீட்டு எண்: 98/- வயது: 45 இனம்: பெண்
523   WYG0847046 வாக்காளர் பெயர்: ராணி கணவர் பெயர்: வெங்கடேஷ் புதியபழைய வீட்டு எண்: 98/- வயது: 35 இனம்: பெண்	524   WYG0847145 வாக்காளர் பெயர்: வெங்கடேஸ் தந்தை பெயர்: கிருஸ்னப்பா புதியபழைய வீட்டு எண்: 98/- வயது: 35 இனம்: ஆண்	525   WYG0847830 வாக்காளர் பெயர்: முனிராஜ் தந்தை பெயர்: சின்னப்பா புதியபழைய வீட்டு எண்: 98/- வயது: 30 இனம்: ஆண்
526   WYG0847012 வாக்காளர் பெயர்: ஹேமாவதி கணவர் பெயர்: மணி புதியபழைய வீட்டு எண்: 98/- வயது: 30 இனம்: பெண்	527   WYG0847475 வாக்காளர் பெயர்: நேத்ராவிதி கணவர் பெயர்: வெங்கடேஸ் புதியபழைய வீட்டு எண்: 98/- வயது: 30 இனம்: பெண்	528   WYG0847939 வாக்காளர் பெயர்: ராதா தந்தை பெயர்: சின்னப்பா புதியபழைய வீட்டு எண்: 98/- வயது: 23 இனம்: பெண்
529   WYG0847269 வாக்காளர் பெயர்: வரலட்சுமி கணவர் பெயர்: கங்கையா புதியபழைய வீட்டு எண்: 101/- வயது: 49 இனம்: பெண்	530   WYG0847806 வாக்காளர் பெயர்: கிருஸ்னன் தாய் பெயர்: சாரதா புதியபழைய வீட்டு எண்: 101/- வயது: 45 இனம்: ஆண்	531   WYG0846600 வாக்காளர் பெயர்: கங்கையா தாய் பெயர்: சாரதா புதியபழைய வீட்டு எண்: 101/- வயது: 39 இனம்: ஆண்
532   FMS1284256 வாக்காளர் பெயர்: லலிதா கணவர் பெயர்: முனிராஜ் புதியபழைய வீட்டு எண்: 105/113-A வயது: 42 இனம்: பெண்	533   TN/14/074/0403515 வாக்காளர் பெயர்: ராமக்கா கணவர் பெயர்: நாகராஜ் புதியபழைய வீட்டு எண்: 106/113-B வயது: 47 இனம்: பெண்	534   FMS3576501 வாக்காளர் பெயர்: கிருஷ்ணன் தந்தை பெயர்: நாகராஜ் புதியபழைய வீட்டு எண்: 106/113-B வயது: 30 இனம்: ஆண்
535   WYG0036509 வாக்காளர் பெயர்: பொன்னுசாமி தந்தை பெயர்: நாகராஜ் புதியபழைய வீட்டு எண்: 106/NA வயது: 30 இனம்: ஆண்	536   TN/14/074/0405234 வாக்காளர் பெயர்: முருகேசன் தந்தை பெயர்: சித்தப்பா புதியபழைய வீட்டு எண்: 107/113-A வயது: 52 இனம்: ஆண்	537   FMS3575966 வாக்காளர் பெயர்: விஜயலட்சுமி தந்தை பெயர்: முருகேசன் புதியபழைய வீட்டு எண்: 107/113-A வயது: 47 இனம்: பெண்

54-வேப்பனஹள்ளி சட்டமன்ற தொகுதி

பாகம் எண் 119

வாக்காளர் பட்டியல் - 2017

தொடர்ச்சி...

பிரிவு: 2-ஏனுசோனை (வ.கி) மற்றும் (ஊ) குருமகுட்டை வார்டு 2, பின்கோடு : 635117

538   FMS3575586 வாக்காளர் பெயர்: சரவணன் தந்தை பெயர்: முருகேசன் புதியபழைய வீட்டு எண்: 107 / 113-A வயது: 33 இனம்: ஆண்	539   FMS3576550 வாக்காளர் பெயர்: மஞ்சுநாத் தந்தை பெயர்: முருகேசன் புதியபழைய வீட்டு எண்: 107 / 113-A வயது: 32 இனம்: ஆண்	540   FMS3574530 வாக்காளர் பெயர்: தியாகராஜ் தந்தை பெயர்: முருகேசன் புதியபழைய வீட்டு எண்: 107 / 113-A வயது: 30 இனம்: ஆண்
541   WYG1086206 வாக்காளர் பெயர்: கீதா கணவர் பெயர்: சரவணன் புதியபழைய வீட்டு எண்: 107-a / - வயது: 26 இனம்: பெண்	542   FMS3576030 வாக்காளர் பெயர்: தாயம்மா கணவர் பெயர்: தாயப்பா புதியபழைய வீட்டு எண்: 108 / 114 வயது: 72 இனம்: பெண்	543   TN/14/074/0405354 வாக்காளர் பெயர்: ராணி கணவர் பெயர்: முனிராஜ் புதியபழைய வீட்டு எண்: 108 / 114 வயது: 47 இனம்: பெண்
544   FMS3575941 வாக்காளர் பெயர்: கேசவன் தந்தை பெயர்: முனிராஜ் புதியபழைய வீட்டு எண்: 108 / 114 வயது: 40 இனம்: ஆண்	545   FMS1284108 வாக்காளர் பெயர்: முனிநாதன் தந்தை பெயர்: கிட்டப்பா புதியபழைய வீட்டு எண்: 109 / 115 வயது: 57 இனம்: ஆண்	546   FMS1283753 வாக்காளர் பெயர்: கஸ்தூரி கணவர் பெயர்: முனிநாதன் புதியபழைய வீட்டு எண்: 109 / 115 வயது: 47 இனம்: பெண்
547   WYG0583625 வாக்காளர் பெயர்: லோகேஷ் தந்தை பெயர்: முனிநாதன் புதியபழைய வீட்டு எண்: 109 / NA வயது: 28 இனம்: ஆண்	548   WYG0583633 வாக்காளர் பெயர்: சுரேஷ் தந்தை பெயர்: முனிநாதன் புதியபழைய வீட்டு எண்: 109 / NA வயது: 26 இனம்: ஆண்	549   TN/14/074/0405063 வாக்காளர் பெயர்: வெங்கட்டம்மா கணவர் பெயர்: அவனாச்சாரி புதியபழைய வீட்டு எண்: 110 / 117-B வயது: 77 இனம்: பெண்
550   FMS5737093 வாக்காளர் பெயர்: சின்னசாமாச்சாரி தந்தை பெயர்: அவனாச்சாரி புதியபழைய வீட்டு எண்: 110 / 117-B வயது: 47 இனம்: ஆண்	551   TN/14/074/0405338 வாக்காளர் பெயர்: சரஸ்வதி கணவர் பெயர்: லோகய்யன் புதியபழைய வீட்டு எண்: 111 / 122-A வயது: 64 இனம்: பெண்	552   FMS3576022 வாக்காளர் பெயர்: மகாலட்சுமி கணவர் பெயர்: செந்தில்குமார் புதியபழைய வீட்டு எண்: 111-1/ வயது: 32 இனம்: பெண்
553   FMS3575438 வாக்காளர் பெயர்: கணேஷ் தந்தை பெயர்: லோகய்யன் புதியபழைய வீட்டு எண்: 111-2/ வயது: 38 இனம்: ஆண்	554   FMS3576014 வாக்காளர் பெயர்: கவிதா தந்தை பெயர்: லோகய்யன் புதியபழைய வீட்டு எண்: 111-2/ வயது: 37 இனம்: பெண்	555   FMS1888478 வாக்காளர் பெயர்: முனிலட்சுமி கணவர் பெயர்: யுவராஜ் புதியபழைய வீட்டு எண்: 113 / 128-A வயது: 46 இனம்: பெண்
556   FMS3576568 வாக்காளர் பெயர்: ரவி தந்தை பெயர்: யுவராஜ் புதியபழைய வீட்டு எண்: 113 / 128-A வயது: 30 இனம்: ஆண்	557   WYG1086511 வாக்காளர் பெயர்: அம்மு கணவர் பெயர்: ரவி புதியபழைய வீட்டு எண்: 113 / - வயது: 24 இனம்: பெண்	558   TN/14/074/0405451 வாக்காளர் பெயர்: தேவம்மா கணவர் பெயர்: முனிசாமி புதியபழைய வீட்டு எண்: 114 / 117-E வயது: 67 இனம்: பெண்
559   WYG0583641 வாக்காளர் பெயர்: அம்சா தந்தை பெயர்: தூருவாசன் புதியபழைய வீட்டு எண்: 114 / NA வயது: 27 இனம்: பெண்	560   TN/14/074/0405044 வாக்காளர் பெயர்: முருகேசன் தந்தை பெயர்: முனிசாமி புதியபழைய வீட்டு எண்: 114-A/ வயது: 38 இனம்: ஆண்	561   TN/14/074/0405020 வாக்காளர் பெயர்: ராஜப்பா தந்தை பெயர்: தாயப்பன் புதியபழைய வீட்டு எண்: 115 / 123-1 வயது: 72 இனம்: ஆண்
562   FMS3575644 வாக்காளர் பெயர்: நாகம்மா கணவர் பெயர்: ராஜப்பா புதியபழைய வீட்டு எண்: 115 / 123-1 வயது: 64 இனம்: பெண்	563   WYG0583617 வாக்காளர் பெயர்: புஷ்பா தந்தை பெயர்: பசுவராஜ் புதியபழைய வீட்டு எண்: 115 / NA வயது: 29 இனம்: பெண்	564   FMS1284546 வாக்காளர் பெயர்: பசுவராஜ் தந்தை பெயர்: ராஜப்பா புதியபழைய வீட்டு எண்: 115-1/ வயது: 37 இனம்: ஆண்
565   FMS3575891 வாக்காளர் பெயர்: முனிரத்தனா தந்தை பெயர்: பசுவராஜ் புதியபழைய வீட்டு எண்: 115-1 / 122 வயது: 35 இனம்: பெண்	566   WYG0846865 வாக்காளர் பெயர்: சாக்கப்பா தந்தை பெயர்: சாதப்பா புதியபழைய வீட்டு எண்: 116 / - வயது: 75 இனம்: ஆண்	567   TN/14/074/0405379 வாக்காளர் பெயர்: சாக்கம்மா கணவர் பெயர்: சாக்கப்பா புதியபழைய வீட்டு எண்: 116-1 / 122 வயது: 52 இனம்: பெண்

54-வேப்பனஹள்ளி சட்டமன்ற தொகுதி

பாகம் எண் 119

வாக்காளர் பட்டியல் - 2017

தொடர்ச்சி...

பிரிவு: 2-ஏனுசோனை (வ.கி) மற்றும் (ஊ) குருமகுட்டை வார்டு 2 , பின்கோடு : 635117

568   FMS1283621 வாக்காளர் பெயர்: சீனிவாசன் தந்தை பெயர்: சாக்கப்பா புதியபழைய வீட்டு எண்: 116-1 / 122 வயது: 49 இனம்: ஆண்	569   TN/14/074/0405387 வாக்காளர் பெயர்: சாந்தம்மா கணவர் பெயர்: சீனிவாசன் புதியபழைய வீட்டு எண்: 116-1 / 122 வயது: 37 இனம்: பெண்	570   TN/14/074/0405223 வாக்காளர் பெயர்: சாதப்பா தந்தை பெயர்: சாதப்பா புதியபழைய வீட்டு எண்: 116-1 / 121 வயது: 32 இனம்: ஆண்
571   FMS3575248 வாக்காளர் பெயர்: தியாகராஜ் தந்தை பெயர்: சாதப்பா புதியபழைய வீட்டு எண்: 116-1 / 122 வயது: 31 இனம்: ஆண்	572   FMS3575545 வாக்காளர் பெயர்: கவிதா தந்தை பெயர்: சாதப்பா புதியபழைய வீட்டு எண்: 116-1 / 122 வயது: 30 இனம்: பெண்	573   TN/14/074/0405366 வாக்காளர் பெயர்: கிரியப்பா தந்தை பெயர்: சாதப்பா புதியபழைய வீட்டு எண்: 117 / 121-1 வயது: 62 இனம்: ஆண்
574   TN/14/074/0405357 வாக்காளர் பெயர்: குஜயம்மா தந்தை பெயர்: கிரியப்பா புதியபழைய வீட்டு எண்: 117 / 121-1 வயது: 54 இனம்: பெண்	575   WYG0847707 வாக்காளர் பெயர்: மாரப்பா தந்தை பெயர்: கிரியப்பா புதியபழைய வீட்டு எண்: 117 / - வயது: 22 இனம்: ஆண்	576   FMS5737119 வாக்காளர் பெயர்: சந்திரன் தந்தை பெயர்: கிரியப்பா புதியபழைய வீட்டு எண்: 117-1/ வயது: 37 இனம்: ஆண்
577   FMS5737127 வாக்காளர் பெயர்: சரஸ்வதி கணவர் பெயர்: சந்திரன் புதியபழைய வீட்டு எண்: 117-1/ வயது: 34 இனம்: பெண்	578   WYG1200369 வாக்காளர் பெயர்: முனிலட்சுமி கணவர் பெயர்: பாபு புதியபழைய வீட்டு எண்: 117E / - வயது: 22 இனம்: பெண்	579   TN/14/074/0405361 வாக்காளர் பெயர்: முருகேஷ் தந்தை பெயர்: கிரியப்பா புதியபழைய வீட்டு எண்: 118 / 121-A வயது: 40 இனம்: ஆண்
580   FMS5297163 வாக்காளர் பெயர்: ரூபா கணவர் பெயர்: முருகேசன் புதியபழைய வீட்டு எண்: 118 / 121-A வயது: 35 இனம்: பெண்	581   TN/14/074/0405192 வாக்காளர் பெயர்: சித்தையா தந்தை பெயர்: சித்தப்பா புதியபழைய வீட்டு எண்: 119 / 59-A வயது: 49 இனம்: ஆண்	582   TN/14/074/0405201 வாக்காளர் பெயர்: சாவித்திரி கணவர் பெயர்: சித்தையா புதியபழைய வீட்டு எண்: 119 / 59-A வயது: 44 இனம்: பெண்
583   WYG1086420 வாக்காளர் பெயர்: காந்தா தந்தை பெயர்: சித்தையா புதியபழைய வீட்டு எண்: 119 / - வயது: 20 இனம்: பெண்	584   TN/14/074/0405041 வாக்காளர் பெயர்: முனிசாமி தந்தை பெயர்: சின்னையன் புதியபழைய வீட்டு எண்: 120 / 59-H வயது: 47 இனம்: ஆண்	585   FMS1691187 வாக்காளர் பெயர்: தேவம்மாள் கணவர் பெயர்: முனிசாமி புதியபழைய வீட்டு எண்: 120 / 59-B வயது: 37 இனம்: பெண்
586   FMS1283613 வாக்காளர் பெயர்: சின்னப்பன் தந்தை பெயர்: தொட்டப்பா புதியபழைய வீட்டு எண்: 121 / 59 வயது: 72 இனம்: ஆண்	587   FMS3576196 வாக்காளர் பெயர்: தொட்டம்மா கணவர் பெயர்: பிண்டியப்பா புதியபழைய வீட்டு எண்: 121 / 59 வயது: 40 இனம்: பெண்	588   TN/14/074/0405319 வாக்காளர் பெயர்: புட்டம்மா கணவர் பெயர்: உவப்பா புதியபழைய வீட்டு எண்: 122 / 58 வயது: 87 இனம்: பெண்
589   TN/14/074/0405157 வாக்காளர் பெயர்: முனிராஜ் தந்தை பெயர்: உவப்பா புதியபழைய வீட்டு எண்: 122 / 58 வயது: 44 இனம்: ஆண்	590   WYG0583609 வாக்காளர் பெயர்: கல்யாணி தந்தை பெயர்: முனிராஜ் புதியபழைய வீட்டு எண்: 122 / NA வயது: 28 இனம்: பெண்	591   FMS3575008 வாக்காளர் பெயர்: சித்தராஜ் தந்தை பெயர்: கெஞ்சப்பா புதியபழைய வீட்டு எண்: 123 / 120A வயது: 32 இனம்: ஆண்
592   TN/14/074/0405414 வாக்காளர் பெயர்: முனிசாமி தந்தை பெயர்: கெஞ்சப்பா புதியபழைய வீட்டு எண்: 124 / 120-B வயது: 52 இனம்: ஆண்	593   WYG0583690 வாக்காளர் பெயர்: ஈஸ்வரன் தந்தை பெயர்: முனியப்பா புதியபழைய வீட்டு எண்: 124 / NA வயது: 42 இனம்: ஆண்	594   TN/14/074/0405413 வாக்காளர் பெயர்: பூலட்சுமி கணவர் பெயர்: முனிசாமி புதியபழைய வீட்டு எண்: 124 / 120-B வயது: 40 இனம்: பெண்
595   WYG0583708 வாக்காளர் பெயர்: லக்ஷ்மி கணவர் பெயர்: ஈஸ்வரன் புதியபழைய வீட்டு எண்: 124 / NA வயது: 37 இனம்: பெண்	596   WYG0036525 வாக்காளர் பெயர்: ரத்னம்மா கணவர் பெயர்: முனியப்பா புதியபழைய வீட்டு எண்: 126 / 2-154E வயது: 52 இனம்: பெண்	597   FMS3575511 வாக்காளர் பெயர்: கிருஷ்ணப்பா தந்தை பெயர்: கெஞ்சப்பா புதியபழைய வீட்டு எண்: 127 / 120-C வயது: 42 இனம்: ஆண்

54-வேப்பனஹள்ளி சட்டமன்ற தொகுதி

பாகம் எண் 119

வாக்காளர் பட்டியல் - 2017

தொடர்ச்சி...

பிரிவு: 2-ஏனுசோனை (வ.கி) மற்றும் (ஊ) குருமகுட்டை வார்டு 2, பின்கோடு : 635117

598   TN/14/074/0405253 வாக்காளர் பெயர்: கௌரம்மா கணவர் பெயர்: கிருஷ்ணப்பா புதியபழைய வீட்டு எண்: 127 / 120-C வயது: 37 இனம்: பெண்	599   WYG0583716 வாக்காளர் பெயர்: வீரபத்ரன் தந்தை பெயர்: மல்லப்பா புதியபழைய வீட்டு எண்: 127 / NA வயது: 37 இனம்: ஆண்	600   WYG0583724 வாக்காளர் பெயர்: ராஜம்மா கணவர் பெயர்: வீரபத்ரன் புதியபழைய வீட்டு எண்: 127 / NA வயது: 29 இனம்: பெண்
601   WYG0847699 வாக்காளர் பெயர்: மகேஸ் தந்தை பெயர்: கிருஷ்ணப்பா புதியபழைய வீட்டு எண்: 127 / - வயது: 22 இனம்: ஆண்	602   FMS3576055 வாக்காளர் பெயர்: சாக்கம்மா கணவர் பெயர்: சின்னையன் புதியபழைய வீட்டு எண்: 128 / 136 வயது: 57 இனம்: பெண்	603   FMS3575651 வாக்காளர் பெயர்: முத்தப்பா தந்தை பெயர்: சின்னைய்யா புதியபழைய வீட்டு எண்: 128 / 1136 வயது: 42 இனம்: ஆண்
604   FMS3575875 வாக்காளர் பெயர்: பத்மா கணவர் பெயர்: முத்தப்பா புதியபழைய வீட்டு எண்: 128 / 136 வயது: 32 இனம்: பெண்	605   TN/14/074/0405136 வாக்காளர் பெயர்: முனியம்மா தந்தை பெயர்: தொட்டப்பா புதியபழைய வீட்டு எண்: 129 / 136-1 வயது: 57 இனம்: ஆண்	606   FMS5282306 வாக்காளர் பெயர்: கிருஷ்ணப்பா தந்தை பெயர்: தொட்டப்பா புதியபழைய வீட்டு எண்: 129 / 136-1 வயது: 39 இனம்: பெண்
607   FMS3575883 வாக்காளர் பெயர்: சரஸ்வதி கணவர் பெயர்: கிருஷ்ணப்பா புதியபழைய வீட்டு எண்: 129 / 136-1 வயது: 33 இனம்: பெண்	608   FMS5283130 வாக்காளர் பெயர்: முனியம்மா கணவர் பெயர்: முனியப்பா புதியபழைய வீட்டு எண்: 130 / 136-A வயது: 72 இனம்: பெண்	609   FMS3576576 வாக்காளர் பெயர்: அப்பையப்பா தந்தை பெயர்: மல்லப்பா புதியபழைய வீட்டு எண்: 131 / 132 வயது: 58 இனம்: ஆண்
610   FMS3576345 வாக்காளர் பெயர்: வெங்கடலட்சுமி கணவர் பெயர்: அப்பைய்யா புதியபழைய வீட்டு எண்: 131 / 132 வயது: 44 இனம்: பெண்	611   FMS3576410 வாக்காளர் பெயர்: குன்னைய்யா தந்தை பெயர்: முத்தப்பா புதியபழைய வீட்டு எண்: 132 / 136 வயது: 72 இனம்: ஆண்	612   TN/14/074/0405499 வாக்காளர் பெயர்: திருவாசன் தந்தை பெயர்: குன்னைய்யா புதியபழைய வீட்டு எண்: 132 / 136 வயது: 47 இனம்: ஆண்
613   TN/14/074/0405492 வாக்காளர் பெயர்: சரோஜா கணவர் பெயர்: திருவாசன் புதியபழைய வீட்டு எண்: 132 / 136 வயது: 37 இனம்: பெண்	614   FMS3576444 வாக்காளர் பெயர்: முனிரத்தினா கணவர் பெயர்: உச்சப்பா புதியபழைய வீட்டு எண்: 133 / NA வயது: 47 இனம்: பெண்	615   FMS5737143 வாக்காளர் பெயர்: முனியம்மா கணவர் பெயர்: முனியப்பா புதியபழைய வீட்டு எண்: 134 / NA வயது: 67 இனம்: பெண்
616   WYG1086362 வாக்காளர் பெயர்: ஆனந்தகுமார் தந்தை பெயர்: முனிராஜ் புதியபழைய வீட்டு எண்: 134 / - வயது: 25 இனம்: ஆண்	617   WYG1086230 வாக்காளர் பெயர்: ஜெயலட்சுமி கணவர் பெயர்: ஆனந்தகுமார் புதியபழைய வீட்டு எண்: 134 / - வயது: 23 இனம்: பெண்	618   FMS1675180 வாக்காளர் பெயர்: மாரம்மா கணவர் பெயர்: சித்தப்பா புதியபழைய வீட்டு எண்: 135 / 136-1 வயது: 67 இனம்: பெண்
619   TN/14/074/0405497 வாக்காளர் பெயர்: நாராயணன் தந்தை பெயர்: சித்தப்பா புதியபழைய வீட்டு எண்: 136 / 136-1 வயது: 57 இனம்: ஆண்	620   WYG0583674 வாக்காளர் பெயர்: சசிகலா தந்தை பெயர்: நாராயணன் புதியபழைய வீட்டு எண்: 136 / NA வயது: 32 இனம்: பெண்	621   TN/14/074/0405175 வாக்காளர் பெயர்: முனியப்பா தந்தை பெயர்: முத்துலட்சுமியப்பா புதியபழைய வீட்டு எண்: 137 / 135-O வயது: 57 இனம்: ஆண்
622   TN/14/074/0405083 வாக்காளர் பெயர்: முனியம்மா கணவர் பெயர்: முனியப்பா புதியபழைய வீட்டு எண்: 137 / 135-O வயது: 47 இனம்: பெண்	623   WYG0847715 வாக்காளர் பெயர்: அஸ்வினி கணவர் பெயர்: ராஜப்பா புதியபழைய வீட்டு எண்: 137 / - வயது: 43 இனம்: பெண்	624   WYG0847590 வாக்காளர் பெயர்: சரஸ்வதி கணவர் பெயர்: ராமசந்திரன் புதியபழைய வீட்டு எண்: 137 / - வயது: 37 இனம்: பெண்
625   TN/14/074/0405023 வாக்காளர் பெயர்: முனிசாமி தந்தை பெயர்: பெரியகலியப்பா புதியபழைய வீட்டு எண்: 138 / NA வயது: 57 இனம்: ஆண்	626   FMS3576048 வாக்காளர் பெயர்: பசம்மா கணவர் பெயர்: முனுசாமி புதியபழைய வீட்டு எண்: 138 / NA வயது: 50 இனம்: பெண்	627   TN/14/074/0405493 வாக்காளர் பெயர்: ராஜா தந்தை பெயர்: முனியப்பா புதியபழைய வீட்டு எண்: 138 / 135-O வயது: 42 இனம்: ஆண்

54-வேப்பனஹள்ளி சட்டமன்ற தொகுதி

பாகம் எண் 119

வாக்காளர் பட்டியல் - 2017

தொடர்ச்சி...

பிரிவு: 2-ஏனுசோனை (வ.கி) மற்றும் (ஆ) குருமகுட்டை வார்டு 2 , பின்கோடு : 635117

628   WYG0583682 வாக்காளர் பெயர்: ஸ்ரீனிவாஸன் தந்தை பெயர்: குருவாச்சாரி புதியபழைய வீட்டு எண்: 138 / NA வயது: 32 இனம்: ஆண்	629   WYG0847426 வாக்காளர் பெயர்: ரேவதி தந்தை பெயர்: முனிசாமி புதியபழைய வீட்டு எண்: 138 / - வயது: 30 இனம்: பெண்	630   FMS1675347 வாக்காளர் பெயர்: சந்திரகலா கணவர் பெயர்: தாமோதிரன் புதியபழைய வீட்டு எண்: 138 / 1-138B வயது: 37 இனம்: பெண்
631   TN/14/074/0405342 வாக்காளர் பெயர்: லட்சுமி தந்தை பெயர்: கண்ணன் புதியபழைய வீட்டு எண்: 139 / NA வயது: 57 இனம்: ஆண்	632   FMS1691179 வாக்காளர் பெயர்: அமராவதி கணவர் பெயர்: முனுசாமி புதியபழைய வீட்டு எண்: 139 / NA வயது: 42 இனம்: பெண்	633   WYG0847483 வாக்காளர் பெயர்: நாகவேனி கணவர் பெயர்: சீனிவாசன் புதியபழைய வீட்டு எண்: 139 / - வயது: 34 இனம்: பெண்
634   FMS1284165 வாக்காளர் பெயர்: சக்காரலப்பா தந்தை பெயர்: கரியப்பா புதியபழைய வீட்டு எண்: 140 / NA வயது: 67 இனம்: ஆண்	635   WYG0847244 வாக்காளர் பெயர்: சுஜாதா கணவர் பெயர்: கிருஸ்னப்பா புதியபழைய வீட்டு எண்: 140 / - வயது: 50 இனம்: பெண்	636   FMS3575826 வாக்காளர் பெயர்: மாரம்மாள் கணவர் பெயர்: சக்காரலப்பா புதியபழைய வீட்டு எண்: 140 / NA வயது: 42 இனம்: பெண்
637   FMS3575818 வாக்காளர் பெயர்: பிரகாஷ் தந்தை பெயர்: சக்காரலப்பா புதியபழைய வீட்டு எண்: 140 / NA வயது: 37 இனம்: ஆண்	638   WYG0847962 வாக்காளர் பெயர்: லதா தந்தை பெயர்: கங்கைய்யா புதியபழைய வீட்டு எண்: 140 / - வயது: 29 இனம்: பெண்	639   WYG1283050 வாக்காளர் பெயர்: ஜெயராமன் தந்தை பெயர்: தேவராஜ் புதியபழைய வீட்டு எண்: 140 / - வயது: 19 இனம்: ஆண்
640   FMS3575800 வாக்காளர் பெயர்: ஜெயராமன் தந்தை பெயர்: கோவிந்தசாமி புதியபழைய வீட்டு எண்: 140-1 / NA வயது: 53 இனம்: ஆண்	641   FMS3575842 வாக்காளர் பெயர்: எல்லம்மா கணவர் பெயர்: ஜெயராமன் புதியபழைய வீட்டு எண்: 140-1 / NA வயது: 40 இனம்: பெண்	642   FMS3574621 வாக்காளர் பெயர்: நதியா கணவர் பெயர்: மாதேஷ் புதியபழைய வீட்டு எண்: 142 / NA வயது: 102 இனம்: பெண்
643   TN/14/074/0405268 வாக்காளர் பெயர்: முனிராஜ் தந்தை பெயர்: ராஜப்பா புதியபழைய வீட்டு எண்: 142 / NA வயது: 69 இனம்: ஆண்	644   TN/14/074/0405264 வாக்காளர் பெயர்: துளசி கணவர் பெயர்: முனிராஜ் புதியபழைய வீட்டு எண்: 142 / NA வயது: 57 இனம்: பெண்	645   FMS3575867 வாக்காளர் பெயர்: வசந்தா கணவர் பெயர்: முனிராஜ் புதியபழைய வீட்டு எண்: 142 / NA வயது: 42 இனம்: பெண்
646   FMS3576436 வாக்காளர் பெயர்: மாதேஷ் தந்தை பெயர்: முனிராஜ் புதியபழைய வீட்டு எண்: 142 / NA வயது: 35 இனம்: ஆண்	647   TN/14/074/0405304 வாக்காளர் பெயர்: சின்னதாயம்மா கணவர் பெயர்: ராமப்பா புதியபழைய வீட்டு எண்: 143 / NA வயது: 67 இனம்: பெண்	648   TN/14/074/0405309 வாக்காளர் பெயர்: நாகராஜன் தந்தை பெயர்: ராமப்பா புதியபழைய வீட்டு எண்: 143 / NA வயது: 47 இனம்: ஆண்
649   FMS2302867 வாக்காளர் பெயர்: சசிரேகா கணவர் பெயர்: நாகராஜன் புதியபழைய வீட்டு எண்: 143 / NA வயது: 42 இனம்: பெண்	650   FMS5737176 வாக்காளர் பெயர்: முனிராஜ் தந்தை பெயர்: கெஞ்சப்பா புதியபழைய வீட்டு எண்: 144 / NA வயது: 30 இனம்: ஆண்	651   TN/14/074/0405100 வாக்காளர் பெயர்: முனியம்மா கணவர் பெயர்: முனிசாமி புதியபழைய வீட்டு எண்: 145 / NA வயது: 87 இனம்: பெண்
652   TN/14/074/0405098 வாக்காளர் பெயர்: சித்தப்பா தந்தை பெயர்: முனிசாமி புதியபழைய வீட்டு எண்: 145 / NA வயது: 62 இனம்: ஆண்	653   TN/14/074/0405099 வாக்காளர் பெயர்: சாந்தம்மா கணவர் பெயர்: சித்தப்பா புதியபழைய வீட்டு எண்: 145 / NA வயது: 49 இனம்: பெண்	654   FMS1675131 வாக்காளர் பெயர்: பாபு தந்தை பெயர்: சித்தப்பா புதியபழைய வீட்டு எண்: 145 / NA வயது: 31 இனம்: ஆண்
655   TN/14/074/0405072 வாக்காளர் பெயர்: தாமோதரன் தந்தை பெயர்: குருவாச்சாரி புதியபழைய வீட்டு எண்: 146 / NA வயது: 52 இனம்: ஆண்	656   FMS3576204 வாக்காளர் பெயர்: இந்திராணியம்மாள் கணவர் பெயர்: குருவாச்சாரி புதியபழைய வீட்டு எண்: 147 / NA வயது: 67 இனம்: பெண்	657   FMS5737184 வாக்காளர் பெயர்: முனியப்பா தந்தை பெயர்: முனியப்பா புதியபழைய வீட்டு எண்: 148 / NA வயது: 79 இனம்: ஆண்



54-வேப்பனஹள்ளி சட்டமன்ற தொகுதி

பாகம் எண் 119

வாக்காளர் பட்டியல் - 2017

பிரிவு: 2-ஏனுசோனை (வ.கி) மற்றும் (ஊ) குருமகுட்டை வார்டு 2 , பின்கோடு : 635117

658   TN/14/074/0405420 வாக்காளர் பெயர்: ஜெயம்மா கணவர் பெயர்: முனியப்பா புதிய/பழைய வீட்டு எண்: 148 / NA வயது: 72 இனம்: பெண்	659   FMS3576485 வாக்காளர் பெயர்: நஞ்சப்பா தந்தை பெயர்: கரியப்பா புதிய/பழைய வீட்டு எண்: 150 / NA வயது: 47 இனம்: ஆண்	660   FMS1283985 வாக்காளர் பெயர்: ஆனந்தம்மா கணவர் பெயர்: நஞ்சப்பா புதிய/பழைய வீட்டு எண்: 150 / NA வயது: 37 இனம்: பெண்
661   WYG0583658 வாக்காளர் பெயர்: அசோக்குமார் தாய் பெயர்: ஆனந்தம்மா புதிய/பழைய வீட்டு எண்: 150 / NA வயது: 27 இனம்: ஆண்	662   WYG0847327 வாக்காளர் பெயர்: ரகு தந்தை பெயர்: நஞ்சப்பா புதிய/பழைய வீட்டு எண்: 150 / - வயது: 23 இனம்: ஆண்	663   WYG0583666 வாக்காளர் பெயர்: சாந்தமூர்த்தி தந்தை பெயர்: கிரியப்பா புதிய/பழைய வீட்டு எண்: 155A / NA வயது: 26 இனம்: ஆண்
664   WYG0583732 வாக்காளர் பெயர்: ஐயப்பன் தந்தை பெயர்: கோபால் புதிய/பழைய வீட்டு எண்: 162 / NA வயது: 40 இனம்: ஆண்	665   WYG1086222 வாக்காளர் பெயர்: நாகமணி தாய் பெயர்: லலிதா புதிய/பழைய வீட்டு எண்: 242 / - வயது: 23 இனம்: பெண்	666   WYG0846824 வாக்காளர் பெயர்: ரூபா தந்தை பெயர்: கிருஷ்ணன் புதிய/பழைய வீட்டு எண்: 252 / - வயது: 22 இனம்: பெண்
667   FMS6115497 வாக்காளர் பெயர்: சீனிவாசன் தந்தை பெயர்: முனியப்பன் புதிய/பழைய வீட்டு எண்: 260 / NA வயது: 39 இனம்: ஆண்	668   WYG0847236 வாக்காளர் பெயர்: குளாவதி தந்தை பெயர்: சுரேஸ் புதிய/பழைய வீட்டு எண்: 264 / - வயது: 24 இனம்: பெண்	669   WYG0847624 வாக்காளர் பெயர்: சோபா கணவர் பெயர்: ராஸேந்திரன் புதிய/பழைய வீட்டு எண்: 265 / - வயது: 41 இனம்: பெண்

54-வேப்பனஹள்ளி சட்டமன்ற தொகுதி

பாகம் எண் 119

வாக்காளர் பட்டியல் - 2017

தொடர்ச்சி...

பிரிவு: 3-ஏனுசோனை (வ.கி) மற்றும் (ஊ) பெரியஆலங்கிரி வார்டு 2, பின்கோடு : 635117

670   WYG1086214 வாக்காளர் பெயர்: சகுந்தலா தந்தை பெயர்: அஸ்பத்தன் புதியபழைய வீட்டு எண்: 1/- வயது: 24 இனம்: பெண்	671   WYG0846832 வாக்காளர் பெயர்: சுவேதா கணவர் பெயர்: சாக்கப்பா புதியபழைய வீட்டு எண்: 1-47/- வயது: 35 இனம்: பெண்	672   WYG0847640 வாக்காளர் பெயர்: பாக்யா கணவர் பெயர்: வெங்கடேஷ் புதியபழைய வீட்டு எண்: 2/- வயது: 33 இனம்: பெண்
673   WYG0847160 வாக்காளர் பெயர்: முரளி தந்தை பெயர்: மாரப்பா புதியபழைய வீட்டு எண்: 2/- வயது: 24 இனம்: ஆண்	674   WYG0846626 வாக்காளர் பெயர்: வரலட்சுமி கணவர் பெயர்: முருகன் புதியபழைய வீட்டு எண்: 2/- வயது: 23 இனம்: பெண்	675   WYG0847491 வாக்காளர் பெயர்: சிவம்மா கணவர் பெயர்: கெம்பையா புதியபழைய வீட்டு எண்: 2/- வயது: 22 இனம்: பெண்
676   WYG0846840 வாக்காளர் பெயர்: மாலாஸ்திரி கணவர் பெயர்: பிரபு புதியபழைய வீட்டு எண்: 2/- வயது: 22 இனம்: பெண்	677   WYG1283233 வாக்காளர் பெயர்: கார்த்திக் தந்தை பெயர்: பசப்பா புதியபழைய வீட்டு எண்: 2-130/- வயது: 20 இனம்: ஆண்	678   WYG1200237 வாக்காளர் பெயர்: சரவணன் தந்தை பெயர்: கிருஷ்ணன் புதியபழைய வீட்டு எண்: 2-170/ வயது: 20 இனம்: ஆண்
679   WYG0583740 வாக்காளர் பெயர்: ஸ்ரீனிவாஸன் தந்தை பெயர்: சாதப்பா புதியபழைய வீட்டு எண்: 52A/NA வயது: 38 இனம்: ஆண்	680   WYG0847087 வாக்காளர் பெயர்: ரமேஸ் தந்தை பெயர்: கோவிந்தராஜ் புதியபழைய வீட்டு எண்: 103/- வயது: 24 இனம்: ஆண்	681   WYG0847947 வாக்காளர் பெயர்: சுமித்ரா கணவர் பெயர்: திம்மராஜ் புதியபழைய வீட்டு எண்: 117/- வயது: 24 இனம்: பெண்
682   TN/14/074/0405434 வாக்காளர் பெயர்: பிரம்மா கணவர் பெயர்: சங்கரன் புதியபழைய வீட்டு எண்: 125/NA வயது: 39 இனம்: பெண்	683   WYG0847509 வாக்காளர் பெயர்: சின்னம்மா கணவர் பெயர்: முத்து புதியபழைய வீட்டு எண்: 131/- வயது: 35 இனம்: பெண்	684   TN/14/074/0405335 வாக்காளர் பெயர்: புட்டம்மா கணவர் பெயர்: பெரியசாதப்பா புதியபழைய வீட்டு எண்: 152/126-2 வயது: 87 இனம்: பெண்
685   FMS1283811 வாக்காளர் பெயர்: சங்கரன் தந்தை பெயர்: பெரியசாதப்பா புதியபழைய வீட்டு எண்: 152/127-2 வயது: 47 இனம்: ஆண்	686   FMS1283829 வாக்காளர் பெயர்: சரோஜா கணவர் பெயர்: சங்கரன் புதியபழைய வீட்டு எண்: 152/126-2 வயது: 42 இனம்: பெண்	687   WYG1283043 வாக்காளர் பெயர்: சர்வேஸ் தந்தை பெயர்: சங்கர் புதியபழைய வீட்டு எண்: 152/- வயது: 22 இனம்: ஆண்
688   FMS1283803 வாக்காளர் பெயர்: லட்சுமி கணவர் பெயர்: கெம்பப்பா புதியபழைய வீட்டு எண்: 152-1/ வயது: 52 இனம்: பெண்	689   FMS3574894 வாக்காளர் பெயர்: சாதப்பா தந்தை பெயர்: கெம்பப்பா புதியபழைய வீட்டு எண்: 152-1/ வயது: 33 இனம்: ஆண்	690   FMS1283928 வாக்காளர் பெயர்: ராஜேந்திரன் தந்தை பெயர்: பெரியசாதப்பா புதியபழைய வீட்டு எண்: 152-2/ வயது: 54 இனம்: ஆண்
691   FMS3575685 வாக்காளர் பெயர்: கெம்பப்பா கணவர் பெயர்: ராஜேந்திரன் புதியபழைய வீட்டு எண்: 152-2/ வயது: 47 இனம்: பெண்	692   FMS1283910 வாக்காளர் பெயர்: சின்னசாதப்பா தந்தை பெயர்: சாதப்பா புதியபழைய வீட்டு எண்: 153/124-B வயது: 82 இனம்: ஆண்	693   TN/14/074/0405261 வாக்காளர் பெயர்: சாக்கம்மா கணவர் பெயர்: சின்னசாதப்பா புதியபழைய வீட்டு எண்: 153/124-B வயது: 74 இனம்: பெண்
694   FMS3574944 வாக்காளர் பெயர்: ராஜப்பா தந்தை பெயர்: எல்லப்பா புதியபழைய வீட்டு எண்: 153-2/ வயது: 42 இனம்: ஆண்	695   FMS3574837 வாக்காளர் பெயர்: சாதம்மா கணவர் பெயர்: ராஜப்பா புதியபழைய வீட்டு எண்: 153-2/ வயது: 40 இனம்: பெண்	696   WYG0846980 வாக்காளர் பெயர்: பசம்மா கணவர் பெயர்: சாதப்பா புதியபழைய வீட்டு எண்: 153-124B /- வயது: 23 இனம்: பெண்
697   TN/14/074/0405318 வாக்காளர் பெயர்: போடியப்பா தந்தை பெயர்: சாதப்பா புதியபழைய வீட்டு எண்: 154/126-B வயது: 87 இனம்: ஆண்	698   WYG0583757 வாக்காளர் பெயர்: திருமப்பா தந்தை பெயர்: சாதப்பா புதியபழைய வீட்டு எண்: 155/NA வயது: 67 இனம்: ஆண்	699   WYG0583765 வாக்காளர் பெயர்: திருமப்பா தந்தை பெயர்: திருமப்பா புதியபழைய வீட்டு எண்: 155/NA வயது: 43 இனம்: ஆண்

54-வேப்பனஹள்ளி சட்டமன்ற தொகுதி

பாகம் எண் 119

வாக்காளர் பட்டியல் - 2017

தொடர்ச்சி...

பிரிவு: 3-ஏனுசோனை (வ.கி) மற்றும் (ஊ) பெரியஆலங்கிரி வார்டு 2, பின்கோடு : 635117

700	WYG0583773 வாக்காளர் பெயர்: பிரேமா கணவர் பெயர்: திருமப்பா புதியபழைய வீட்டு எண்: 155 / NA வயது: 38 இனம்: பெண்	701	TN/14/074/0405291 வாக்காளர் பெயர்: வசந்தன் தந்தை பெயர்: போடியப்பா புதியபழைய வீட்டு எண்: 156 / 126-B வயது: 52 இனம்: ஆண்	702	TN/14/074/0405202 வாக்காளர் பெயர்: கெஞ்சம்மா தந்தை பெயர்: வசந்தப்பா புதியபழைய வீட்டு எண்: 156 / - வயது: 47 இனம்: பெண்
703	FMS3575792 வாக்காளர் பெயர்: பிரபு தந்தை பெயர்: வசந்தன் புதியபழைய வீட்டு எண்: 156 / 126-B வயது: 30 இனம்: ஆண்	704	FMS3574787 வாக்காளர் பெயர்: சாக்கப்பன் தந்தை பெயர்: சாக்கப்பா புதியபழைய வீட்டு எண்: 157 / 133 வயது: 40 இனம்: ஆண்	705	TN/14/074/0405328 வாக்காளர் பெயர்: போலம்மா கணவர் பெயர்: முனியப்பா புதியபழைய வீட்டு எண்: 158 / 126-B வயது: 72 இனம்: பெண்
706	FMS1283860 வாக்காளர் பெயர்: துருவாசன் தந்தை பெயர்: முனியப்பா புதியபழைய வீட்டு எண்: 158 / 126-B வயது: 50 இனம்: ஆண்	707	TN/14/074/0405321 வாக்காளர் பெயர்: மாரம்மா கணவர் பெயர்: துருவாசன் புதியபழைய வீட்டு எண்: 158 / 126-B வயது: 47 இனம்: பெண்	708	FMS3575347 வாக்காளர் பெயர்: கிருஷ்ணமூர்த்தி தந்தை பெயர்: துருவாசன் புதியபழைய வீட்டு எண்: 158 / 126-B வயது: 32 இனம்: ஆண்
709	WYG0583815 வாக்காளர் பெயர்: வசந்தா கணவர் பெயர்: சாந்தகுமார் புதியபழைய வீட்டு எண்: 158 / NA வயது: 32 இனம்: பெண்	710	FMS3576626 வாக்காளர் பெயர்: சாந்தகுமார் தந்தை பெயர்: துருவாசன் புதியபழைய வீட்டு எண்: 158 / 126-B வயது: 31 இனம்: ஆண்	711	WYG0583823 வாக்காளர் பெயர்: சரஸ்வதி கணவர் பெயர்: கிருஷ்ணமூர்த்தி புதியபழைய வீட்டு எண்: 158 / NA வயது: 26 இனம்: பெண்
712	FMS1691153 வாக்காளர் பெயர்: சாக்கப்பா தந்தை பெயர்: சாக்கப்பா புதியபழைய வீட்டு எண்: 159 / 127-A வயது: 92 இனம்: ஆண்	713	FMS5816137 வாக்காளர் பெயர்: முருகன் தந்தை பெயர்: சாக்கப்பா புதியபழைய வீட்டு எண்: 159 / NA வயது: 33 இனம்: ஆண்	714	FMS3575420 வாக்காளர் பெயர்: திம்மக்கா கணவர் பெயர்: பெல்லப்பா புதியபழைய வீட்டு எண்: 160 / 131-A வயது: 52 இனம்: பெண்
715	FMS5816186 வாக்காளர் பெயர்: பெல்லப்பா தந்தை பெயர்: சாக்கப்பா புதியபழைய வீட்டு எண்: 160 / NA வயது: 47 இனம்: ஆண்	716	WYG0847566 வாக்காளர் பெயர்: சந்திரசேகர் தந்தை பெயர்: பெல்லப்பா புதியபழைய வீட்டு எண்: 160 / - வயது: 23 இனம்: ஆண்	717	TN/14/074/0405431 வாக்காளர் பெயர்: மாரப்பா தந்தை பெயர்: சாக்கப்பா புதியபழைய வீட்டு எண்: 161 / 131-B வயது: 77 இனம்: ஆண்
718	TN/14/074/0405381 வாக்காளர் பெயர்: துருவாசம்மா கணவர் பெயர்: மாரப்பா புதியபழைய வீட்டு எண்: 161 / 131-B வயது: 50 இனம்: பெண்	719	FMS3575321 வாக்காளர் பெயர்: சதாநந்தன் தந்தை பெயர்: மாரப்பா புதியபழைய வீட்டு எண்: 161 / 131-B வயது: 33 இனம்: ஆண்	720	FMS3574761 வாக்காளர் பெயர்: சாக்கப்பன் தந்தை பெயர்: மாரப்பா புதியபழைய வீட்டு எண்: 161 / 131-B வயது: 31 இனம்: ஆண்
721	WYG0847749 வாக்காளர் பெயர்: சரஸ்வதி கணவர் பெயர்: சதாநந்தன் புதியபழைய வீட்டு எண்: 161 / - வயது: 24 இனம்: பெண்	722	FMS5737200 வாக்காளர் பெயர்: சீனப்பா தந்தை பெயர்: சின்னையன் புதியபழைய வீட்டு எண்: 162 / 128 வயது: 52 இனம்: ஆண்	723	FMS3575487 வாக்காளர் பெயர்: மஞ்சளா தந்தை பெயர்: சின்னையன் புதியபழைய வீட்டு எண்: 162 / 128 வயது: 39 இனம்: பெண்
724	FMS5737226 வாக்காளர் பெயர்: பாப்பையா தந்தை பெயர்: கோபால் புதியபழைய வீட்டு எண்: 162 / 120 வயது: 39 இனம்: ஆண்	725	FMS5737218 வாக்காளர் பெயர்: ராஜம்மா தந்தை பெயர்: சீனப்பா புதியபழைய வீட்டு எண்: 162 / 128 வயது: 37 இனம்: ஆண்	726	FMS3575388 வாக்காளர் பெயர்: பாக்யா கணவர் பெயர்: ஐயப்பா புதியபழைய வீட்டு எண்: 162 / 128 வயது: 30 இனம்: பெண்
727	TN/14/074/0405359 வாக்காளர் பெயர்: தேவம்மா கணவர் பெயர்: அந்தப்பா புதியபழைய வீட்டு எண்: 163 / 130 வயது: 62 இனம்: பெண்	728	TN/14/074/0405494 வாக்காளர் பெயர்: சாக்கப்பா தந்தை பெயர்: அந்தப்பா புதியபழைய வீட்டு எண்: 163 / 130 வயது: 59 இனம்: ஆண்	729	TN/14/074/0405496 வாக்காளர் பெயர்: சாக்கம்மா கணவர் பெயர்: சாக்கப்பா புதியபழைய வீட்டு எண்: 163 / 130 வயது: 47 இனம்: பெண்

54-வேப்பனஹள்ளி சட்டமன்ற தொகுதி

பாகம் எண் 119

வாக்காளர் பட்டியல் - 2017

தொடர்ச்சி...

பிரிவு: 3-ஏனுசோனை (வ.கி) மற்றும் (ஊ) பெரியஆலங்கிரி வார்டு 2, பின்கோடு : 635117

730   WYG1086339 வாக்காளர் பெயர்: சாக்கப்பா தந்தை பெயர்: சாக்கப்பா புதியபழைய வீட்டு எண்: 163 / 2-107 வயது: 21 இனம்: ஆண்	731   FMS1283969 வாக்காளர் பெயர்: பெல்லப்பா தந்தை பெயர்: சாக்கப்பா புதியபழைய வீட்டு எண்: 163 / 130 வயது: 34 இனம்: ஆண்	732   FMS3575339 வாக்காளர் பெயர்: சாவித்திரி கணவர் பெயர்: பெல்லப்பா புதியபழைய வீட்டு எண்: 163 / 130 வயது: 30 இனம்: பெண்
733   TN/14/074/0405370 வாக்காளர் பெயர்: கரிசாதப்பா தந்தை பெயர்: கூனிமுனியப்பா புதியபழைய வீட்டு எண்: 164 / 130 வயது: 82 இனம்: ஆண்	734   WYG0036541 வாக்காளர் பெயர்: சாதம்மா கணவர் பெயர்: கரிசாதப்பா புதியபழைய வீட்டு எண்: 164 / 2-127 வயது: 69 இனம்: பெண்	735   TN/14/074/0405427 வாக்காளர் பெயர்: முனிராஜ் தந்தை பெயர்: கரிசாதப்பா புதியபழைய வீட்டு எண்: 164 / 130 வயது: 42 இனம்: ஆண்
736   FMS3576006 வாக்காளர் பெயர்: பசப்பா தந்தை பெயர்: கரிசாதப்பா புதியபழைய வீட்டு எண்: 164-1/ வயது: 52 இனம்: ஆண்	737   FMS3576238 வாக்காளர் பெயர்: ரத்தினம் கணவர் பெயர்: பசப்பா புதியபழைய வீட்டு எண்: 164-1/ வயது: 37 இனம்: பெண்	738   TN/14/074/0405066 வாக்காளர் பெயர்: சாத்தப்பா தந்தை பெயர்: கூனிமுனியப்பா புதியபழைய வீட்டு எண்: 165 / 129-A வயது: 72 இனம்: ஆண்
739   TN/14/074/0405334 வாக்காளர் பெயர்: ஜீவலட்சுமி கணவர் பெயர்: சாதப்பா புதியபழைய வீட்டு எண்: 165 / 129-A வயது: 52 இனம்: பெண்	740   FMS3575784 வாக்காளர் பெயர்: வசந்தா கணவர் பெயர்: சாதப்பா புதியபழைய வீட்டு எண்: 165 / 129-A வயது: 42 இனம்: பெண்	741   TN/14/074/0405397 வாக்காளர் பெயர்: மோட்டப்பா தந்தை பெயர்: திப்பண்ணா புதியபழைய வீட்டு எண்: 166 / 125-D வயது: 92 இனம்: ஆண்
742   TN/14/074/0405428 வாக்காளர் பெயர்: சாதப்பா தந்தை பெயர்: திருமப்பா புதியபழைய வீட்டு எண்: 166 / 125-D வயது: 57 இனம்: ஆண்	743   TN/14/074/0405392 வாக்காளர் பெயர்: சாக்கம்மா கணவர் பெயர்: சாதப்பா புதியபழைய வீட்டு எண்: 166 / 125-B வயது: 32 இனம்: பெண்	744   FMS3576246 வாக்காளர் பெயர்: சங்கர் தந்தை பெயர்: சாதப்பா புதியபழைய வீட்டு எண்: 167 / 131 வயது: 52 இனம்: ஆண்
745   WYG1200252 வாக்காளர் பெயர்: முரளி தந்தை பெயர்: சங்கர் புதியபழைய வீட்டு எண்: 167 / 125 வயது: 22 இனம்: ஆண்	746   TN/14/074/0405490 வாக்காளர் பெயர்: பாலப்பா தந்தை பெயர்: பாலப்பா புதியபழைய வீட்டு எண்: 168 / 131 வயது: 82 இனம்: ஆண்	747   FMS3576642 வாக்காளர் பெயர்: முத்து தந்தை பெயர்: பாலப்பா புதியபழைய வீட்டு எண்: 168-1 / 125 வயது: 32 இனம்: ஆண்
748   FMS5768742 வாக்காளர் பெயர்: சாதப்பா தந்தை பெயர்: சாதப்பா புதியபழைய வீட்டு எண்: 169 / 125-A வயது: 77 இனம்: ஆண்	749   WYG0036533 வாக்காளர் பெயர்: சாதப்பா தந்தை பெயர்: சின்னசாதப்பா புதியபழைய வீட்டு எண்: 169 / NA வயது: 54 இனம்: ஆண்	750   FMS5737234 வாக்காளர் பெயர்: அஸ்பத்தன் தந்தை பெயர்: சாதப்பா புதியபழைய வீட்டு எண்: 169 / 125-A வயது: 30 இனம்: ஆண்
751   WYG0846717 வாக்காளர் பெயர்: ரவி தந்தை பெயர்: சாதப்பா புதியபழைய வீட்டு எண்: 169 / - வயது: 24 இனம்: ஆண்	752   TN/14/074/0405221 வாக்காளர் பெயர்: கிருஷ்ணன் தந்தை பெயர்: சாதப்பா புதியபழைய வீட்டு எண்: 170 / 125-B வயது: 67 இனம்: ஆண்	753   TN/14/074/0405213 வாக்காளர் பெயர்: முனிரத்தினம் கணவர் பெயர்: கிருஷ்ணன் புதியபழைய வீட்டு எண்: 170 / 125-B வயது: 52 இனம்: பெண்
754   WYG0847756 வாக்காளர் பெயர்: சரன்யா கணவர் பெயர்: சதாநந்தன் புதியபழைய வீட்டு எண்: 170 / - வயது: 23 இனம்: பெண்	755   TN/14/074/0405216 வாக்காளர் பெயர்: சாதப்பா தந்தை பெயர்: சாதப்பா புதியபழைய வீட்டு எண்: 171 / 125-C வயது: 57 இனம்: ஆண்	756   TN/14/074/0405220 வாக்காளர் பெயர்: கனகா கணவர் பெயர்: சாதப்பா புதியபழைய வீட்டு எண்: 171 / 125-C வயது: 47 இனம்: பெண்
757   WYG0846923 வாக்காளர் பெயர்: கேசவமூர்த்தி தந்தை பெயர்: சாதப்பா புதியபழைய வீட்டு எண்: 171 / - வயது: 26 இனம்: ஆண்	758   TN/14/074/0405224 வாக்காளர் பெயர்: பசப்பா தந்தை பெயர்: சாதப்பா புதியபழைய வீட்டு எண்: 172 / 125-C வயது: 57 இனம்: ஆண்	759   TN/14/074/0405217 வாக்காளர் பெயர்: சரோஜா கணவர் பெயர்: பசப்பா புதியபழைய வீட்டு எண்: 172 / 125-C வயது: 49 இனம்: பெண்

54-வேப்பனஹள்ளி சட்டமன்ற தொகுதி

பாகம் எண் 119

வாக்காளர் பட்டியல் - 2017

பிரிவு: 3-ஏனுசோனை (வ.கி) மற்றும் (ஊ) பெரியஆலங்கிரி வார்டு 2 , பின்கோடு : 635117

760	WYG1086321 வாக்காளர் பெயர்: முருகேசன் தந்தை பெயர்: பசப்பன் புதிய/பழைய வீட்டு எண்: 172 / - வயது: 21 இனம்: ஆண்	761	FMS5768759 வாக்காளர் பெயர்: முனிரத்தினம் கணவர் பெயர்: சீனிவாசன் புதிய/பழைய வீட்டு எண்: 173 / 52-A வயது: 32 இனம்: பெண்	762	WYG0583781 வாக்காளர் பெயர்: சந்திரன் தந்தை பெயர்: பெரியசாமி புதிய/பழைய வீட்டு எண்: 272 / NA வயது: 28 இனம்: ஆண்
763	WYG0583799 வாக்காளர் பெயர்: அஸ்வத் தந்தை பெயர்: பெரியசாமி புதிய/பழைய வீட்டு எண்: 272 / NA வயது: 27 இனம்: ஆண்	764	WYG1283241 வாக்காளர் பெயர்: மது தந்தை பெயர்: சாதப்பா புதிய/பழைய வீட்டு எண்: 294 / - வயது: 19 இனம்: பெண்	765	WYG0847632 வாக்காளர் பெயர்: பாக்யா கணவர் பெயர்: முனிராஜ் புதிய/பழைய வீட்டு எண்: 467 / - வயது: 30 இனம்: பெண்

54-வேப்பனஹள்ளி சட்டமன்ற தொகுதி

பாகம் எண் 119

வாக்காளர் பட்டியல் - 2017

தொடர்ச்சி...

பிரிவு: 4-ஏனுசோனை (வ.கி) மற்றும் (ஊ) உனிசெட்டி வார்டு 1, பின்கோடு : 635117

766   WYG0036566 வாக்காளர் பெயர்: அனிதா கணவர் பெயர்: தியாகராஜன் புதியபழைய வீட்டு எண்: 1-174/NA வயது: 30 இனம்: பெண்	767   WYG0847129 வாக்காளர் பெயர்: சதிஸ்குமார் தந்தை பெயர்: சீனிவாசன் புதியபழைய வீட்டு எண்: 2/- வயது: 22 இனம்: ஆண்	768   WYG1283076 வாக்காளர் பெயர்: சில்பா கணவர் பெயர்: முருகேஷ் புதியபழைய வீட்டு எண்: 2-228/- வயது: 20 இனம்: பெண்
769   WYG1200344 வாக்காளர் பெயர்: ரூபா தந்தை பெயர்: ஆனந்தன் புதியபழைய வீட்டு எண்: 51-52/- வயது: 23 இனம்: பெண்	770   WYG0583898 வாக்காளர் பெயர்: கௌரம்மா கணவர் பெயர்: நாகராஜ் புதியபழைய வீட்டு எண்: 52/NA வயது: 39 இனம்: பெண்	771   WYG1086461 வாக்காளர் பெயர்: சர்வேசன் தந்தை பெயர்: சாக்கப்பன் புதியபழைய வீட்டு எண்: 169/- வயது: 20 இனம்: ஆண்
772   TN/14/074/0405373 வாக்காளர் பெயர்: பெரியபெல்லப்பா தந்தை பெயர்: சாக்கப்பா புதியபழைய வீட்டு எண்: 174/52-B வயது: 72 இனம்: ஆண்	773   TN/14/074/0405144 வாக்காளர் பெயர்: பார்வதி கணவர் பெயர்: பெரியபெல்லப்பா புதியபழைய வீட்டு எண்: 174/52-B வயது: 62 இனம்: பெண்	774   WYG0846576 வாக்காளர் பெயர்: ஜெயன்தன் தந்தை பெயர்: பெல்லப்பா புதியபழைய வீட்டு எண்: 174/- வயது: 23 இனம்: ஆண்
775   FMS3575578 வாக்காளர் பெயர்: சாதப்பா தந்தை பெயர்: சாக்கைய்யா புதியபழைய வீட்டு எண்: 174-1/52-B வயது: 39 இனம்: ஆண்	776   TN/14/074/0405508 வாக்காளர் பெயர்: வீரபத்திரன் தந்தை பெயர்: சாக்கப்பன் புதியபழைய வீட்டு எண்: 175/25-C வயது: 52 இனம்: ஆண்	777   WYG0583831 வாக்காளர் பெயர்: சாந்தாம்மா தந்தை பெயர்: வீரபத்திரன் புதியபழைய வீட்டு எண்: 175/NA வயது: 41 இனம்: பெண்
778   WYG0583880 வாக்காளர் பெயர்: சாவித்திரி கணவர் பெயர்: சாக்கப்பா புதியபழைய வீட்டு எண்: 175/NA வயது: 28 இனம்: பெண்	779   WYG0846568 வாக்காளர் பெயர்: நாகேஸ் தந்தை பெயர்: வீரபத்திரன் புதியபழைய வீட்டு எண்: 175/- வயது: 22 இனம்: ஆண்	780   WYG1086412 வாக்காளர் பெயர்: சசிகலா கணவர் பெயர்: நாகேஷ் புதியபழைய வீட்டு எண்: 175/- வயது: 21 இனம்: பெண்
781   WYG1325158 வாக்காளர் பெயர்: சங்கர் தந்தை பெயர்: வி:ிராபத்திரன் புதியபழைய வீட்டு எண்: 175/- வயது: 19 இனம்: ஆண்	782   TN/14/074/0405389 வாக்காளர் பெயர்: சாதம்மா கணவர் பெயர்: சாக்கப்பா புதியபழைய வீட்டு எண்: 175-1/52-F வயது: 72 இனம்: பெண்	783   FMS3575081 வாக்காளர் பெயர்: சாக்கப்பன் தந்தை பெயர்: சாக்கப்பா புதியபழைய வீட்டு எண்: 175-1/52-F வயது: 35 இனம்: ஆண்
784   FMS1283852 வாக்காளர் பெயர்: சின்னபெல்லப்பா தந்தை பெயர்: சாக்கப்பா புதியபழைய வீட்டு எண்: 176/52-B1 வயது: 72 இனம்: ஆண்	785   TN/14/074/0405116 வாக்காளர் பெயர்: முனிலட்சுமி கணவர் பெயர்: சின்னபெல்லப்பா புதியபழைய வீட்டு எண்: 176/52-B1 வயது: 52 இனம்: பெண்	786   FMS3576634 வாக்காளர் பெயர்: பசவராஜ் தந்தை பெயர்: சின்னபெல்லப்பா புதியபழைய வீட்டு எண்: 176/52-B1 வயது: 30 இனம்: ஆண்
787   TN/14/074/0405424 வாக்காளர் பெயர்: நாகராஜ் தந்தை பெயர்: சாக்கப்பா புதியபழைய வீட்டு எண்: 177/52-B1 வயது: 67 இனம்: ஆண்	788   FMS1283654 வாக்காளர் பெயர்: சாக்கப்பன் தந்தை பெயர்: சாக்கப்பா புதியபழைய வீட்டு எண்: 178/53 வயது: 52 இனம்: ஆண்	789   TN/14/074/0405478 வாக்காளர் பெயர்: முனிலட்சுமி கணவர் பெயர்: சாக்கப்பன் புதியபழைய வீட்டு எண்: 178/53 வயது: 47 இனம்: பெண்
790   FMS3574506 வாக்காளர் பெயர்: சரஸ்வதி கணவர் பெயர்: சாக்கப்பன் புதியபழைய வீட்டு எண்: 178/53 வயது: 37 இனம்: பெண்	791   WYG0583849 வாக்காளர் பெயர்: சைலா தந்தை பெயர்: ஸ்ரீனிவாசன் புதியபழைய வீட்டு எண்: 178/NA வயது: 35 இனம்: பெண்	792   WYG0847525 வாக்காளர் பெயர்: முருகன் தந்தை பெயர்: சாக்கப்பா புதியபழைய வீட்டு எண்: 178/- வயது: 24 இனம்: ஆண்
793   TN/14/074/0405375 வாக்காளர் பெயர்: ராஜேந்திரன் தந்தை பெயர்: சாக்கப்பா புதியபழைய வீட்டு எண்: 178-1/53-A வயது: 52 இனம்: ஆண்	794   TN/14/074/0405376 வாக்காளர் பெயர்: ரத்தினம்மா கணவர் பெயர்: ராஜேந்திரன் புதியபழைய வீட்டு எண்: 178-1/53-A வயது: 47 இனம்: பெண்	795   TN/14/074/0405219 வாக்காளர் பெயர்: சாதம்மா கணவர் பெயர்: சாதப்பா புதியபழைய வீட்டு எண்: 178-2/55-A வயது: 62 இனம்: பெண்

54-வேப்பனஹள்ளி சட்டமன்ற தொகுதி

பாகம் எண் 119

வாக்காளர் பட்டியல் - 2017

தொடர்ச்சி...

பிரிவு: 4-ஏனுசோனை (வ.கி) மற்றும் (ஊ) உனிசெட்டி வார்டு 1, பின்கோடு : 635117

796   FMS3574613 வாக்காளர் பெயர்: சீனிவாசன் தந்தை பெயர்: சாக்கப்பா புதியபழைய வீட்டு எண்: 178-2/55-A வயது: 47 இனம்: ஆண்	797   TN/14/074/0405410 வாக்காளர் பெயர்: கெம்பன் தந்தை பெயர்: கெம்பன் புதியபழைய வீட்டு எண்: 179/53-C வயது: 82 இனம்: ஆண்	798   TN/14/074/0405391 வாக்காளர் பெயர்: சிக்கோலம்மா கணவர் பெயர்: கெம்பன் புதியபழைய வீட்டு எண்: 179/53-C வயது: 72 இனம்: பெண்
799   TN/14/074/0405412 வாக்காளர் பெயர்: சாதப்பா தந்தை பெயர்: கெம்பன் புதியபழைய வீட்டு எண்: 179/53-C வயது: 42 இனம்: ஆண்	800   FMS3575446 வாக்காளர் பெயர்: சரோஜா கணவர் பெயர்: சாதப்பா புதியபழைய வீட்டு எண்: 179/53-C வயது: 31 இனம்: பெண்	801   TN/14/074/0405394 வாக்காளர் பெயர்: சீனிவாசன் தந்தை பெயர்: கெம்பைய்யா புதியபழைய வீட்டு எண்: 179-1/57-A வயது: 52 இனம்: ஆண்
802   TN/14/074/0405395 வாக்காளர் பெயர்: சரசம்மா கணவர் பெயர்: சீனிவாசன் புதியபழைய வீட்டு எண்: 179-1/57-A வயது: 43 இனம்: பெண்	803   TN/17/074/0405169 வாக்காளர் பெயர்: பெல்லப்பா தந்தை பெயர்: நாகப்பா புதியபழைய வீட்டு எண்: 181/57-B வயது: 72 இனம்: ஆண்	804   TN/14/074/0405166 வாக்காளர் பெயர்: சித்தம்மா கணவர் பெயர்: பெல்லப்பா புதியபழைய வீட்டு எண்: 181/57-B வயது: 62 இனம்: பெண்
805   FMS3575206 வாக்காளர் பெயர்: வெங்கடேஷ் தந்தை பெயர்: நாகப்பா புதியபழைய வீட்டு எண்: 181/57-B வயது: 31 இனம்: ஆண்	806   WYG0036558 வாக்காளர் பெயர்: காயத்ரி கணவர் பெயர்: வெங்கடேசன் புதியபழைய வீட்டு எண்: 181/51-55 வயது: 30 இனம்: பெண்	807   FMS1691161 வாக்காளர் பெயர்: முருகன் தந்தை பெயர்: நாகராஜ் புதியபழைய வீட்டு எண்: 182-1/ வயது: 42 இனம்: ஆண்
808   FMS1675875 வாக்காளர் பெயர்: லட்சுமி கணவர் பெயர்: முருகன் புதியபழைய வீட்டு எண்: 182-1/NA வயது: 29 இனம்: பெண்	809   TN/14/074/0405435 வாக்காளர் பெயர்: முனியம்மா கணவர் பெயர்: கவியப்பா புதியபழைய வீட்டு எண்: 183/NA வயது: 62 இனம்: பெண்	810   WYG1283126 வாக்காளர் பெயர்: நாகேஷ் தந்தை பெயர்: இராமப்பா புதியபழைய வீட்டு எண்: 183-A/- வயது: 20 இனம்: ஆண்
811   TN/14/074/0405333 வாக்காளர் பெயர்: ராமன் தந்தை பெயர்: கவியப்பா புதியபழைய வீட்டு எண்: 183-1/NA வயது: 52 இனம்: ஆண்	812   TN/14/074/0405436 வாக்காளர் பெயர்: போடியம்மா கணவர் பெயர்: ராமன் புதியபழைய வீட்டு எண்: 183-1/NA வயது: 47 இனம்: பெண்	813   TN/14/074/0405147 வாக்காளர் பெயர்: மாரம்மா தந்தை பெயர்: உச்சப்பா புதியபழைய வீட்டு எண்: 184/53-A வயது: 82 இனம்: பெண்
814   WYG0847533 வாக்காளர் பெயர்: தேவப்பா தந்தை பெயர்: உச்சப்பா புதியபழைய வீட்டு எண்: 184/- வயது: 54 இனம்: ஆண்	815   WYG0847731 வாக்காளர் பெயர்: கெம்பம்மா கணவர் பெயர்: கெட்டப்பா புதியபழைய வீட்டு எண்: 184/- வயது: 53 இனம்: பெண்	816   TN/14/074/0405146 வாக்காளர் பெயர்: முனியப்பா தந்தை பெயர்: உச்சப்பா புதியபழைய வீட்டு எண்: 184/53-A வயது: 52 இனம்: ஆண்
817   TN/14/074/0405148 வாக்காளர் பெயர்: சரோஜா கணவர் பெயர்: முனியப்பா புதியபழைய வீட்டு எண்: 184/53-A வயது: 42 இனம்: பெண்	818   FMS3575222 வாக்காளர் பெயர்: சந்திரன் தந்தை பெயர்: முனியப்பா புதியபழைய வீட்டு எண்: 184/53-A வயது: 30 இனம்: ஆண்	819   FMS3576295 வாக்காளர் பெயர்: சின்னப்பா தந்தை பெயர்: உச்சப்பா புதியபழைய வீட்டு எண்: 184-1/53-A வயது: 52 இனம்: ஆண்
820   FMS3576303 வாக்காளர் பெயர்: மாலா கணவர் பெயர்: சின்னப்பா புதியபழைய வீட்டு எண்: 184-1/53-A வயது: 47 இனம்: பெண்	821   TN/14/074/0405149 வாக்காளர் பெயர்: ஹேமாவதி கணவர் பெயர்: தேவப்பா புதியபழைய வீட்டு எண்: 184-1/53-A வயது: 47 இனம்: பெண்	822   WYG0847558 வாக்காளர் பெயர்: முரளிகுமார் தந்தை பெயர்: சின்னப்பா புதியபழைய வீட்டு எண்: 184-1/- வயது: 23 இனம்: ஆண்
823   FMS3575164 வாக்காளர் பெயர்: லகுமப்பா தந்தை பெயர்: சூஞ்சப்பா புதியபழைய வீட்டு எண்: 185/53-B1 வயது: 92 இனம்: ஆண்	824   FMS3574522 வாக்காளர் பெயர்: சிக்கோலம்மா கணவர் பெயர்: லகுமப்பா புதியபழைய வீட்டு எண்: 185/53-B1 வயது: 72 இனம்: பெண்	825   FMS5737242 வாக்காளர் பெயர்: சாதம்மா கணவர் பெயர்: முனியப்பா புதியபழைய வீட்டு எண்: 185/53-B1 வயது: 62 இனம்: பெண்

வாக்காளர் பட்டியல் - 2017

பிரிவு: 4-ஏனுசோனை (வ.கி) மற்றும் (ஊ) உனிசெட்டி வார்டு 1 , பின்கோடு : 635117

826	WYG1200401	827	WYG1200393
வாக்காளர் பெயர்: சைலஜா		வாக்காளர் பெயர்: கோபி	
கணவர் பெயர்: பிரகாஷ்		கணவர் பெயர்: பழனி சாமி	
புதிய/பழைய வீட்டு எண்: 246 / -		புதிய/பழைய வீட்டு எண்: 21116-A2/	
வயது: 22 இனம்: பெண்		வயது: 20 இனம்: பெண்	



54-வேப்பனஹள்ளி சட்டமன்ற தொகுதி

பாகம் எண் 119

வாக்காளர் பட்டியல் - 2017

தொடர்ச்சி...

பிரிவு: 5-ஏனுசோனை (வ.கி) மற்றும் (ஊ) சின்னஆலங்கிரி வார்டு 2, பின்கோடு : 635117

828   WYG1086529 வாக்காளர் பெயர்: பானு பிரியா கணவர் பெயர்: வெங்கடேஷ் புதியபழைய வீட்டு எண்: 2/- வயது: 20 இனம்: பெண்	829   WYG0846709 வாக்காளர் பெயர்: எச்சப்பா தந்தை பெயர்: தம்மப்பா புதியபழைய வீட்டு எண்: 2/- வயது: 51 இனம்: ஆண்	830   WYG0846782 வாக்காளர் பெயர்: லலிதா கணவர் பெயர்: தனசேகர் புதியபழைய வீட்டு எண்: 2/- வயது: 25 இனம்: பெண்
831   WYG0847186 வாக்காளர் பெயர்: முருகேசன் தந்தை பெயர்: ராமப்பா புதியபழைய வீட்டு எண்: 2/- வயது: 23 இனம்: ஆண்	832   WYG0847848 வாக்காளர் பெயர்: சக்திவேல் தந்தை பெயர்: சூடப்பா புதியபழைய வீட்டு எண்: 2/- வயது: 23 இனம்: ஆண்	833   WYG0847400 வாக்காளர் பெயர்: பிரகாஸ் தந்தை பெயர்: பழனிசாமி புதியபழைய வீட்டு எண்: 2/- வயது: 22 இனம்: ஆண்
834   WYG0847293 வாக்காளர் பெயர்: சாந்தம்மா கணவர் பெயர்: முத்துராமப்பா புதியபழைய வீட்டு எண்: 2-7/- வயது: 70 இனம்: பெண்	835   TN/14/074/0405482 வாக்காளர் பெயர்: குப்பன் தந்தை பெயர்: பெரியகாளப்பா புதியபழைய வீட்டு எண்: 2-207/- வயது: 42 இனம்: ஆண்	836   TN/14/074/0405045 வாக்காளர் பெயர்: தூர்வாசன் தந்தை பெயர்: எச்சப்பா புதியபழைய வீட்டு எண்: 23-A/- வயது: 39 இனம்: ஆண்
837   WYG1086172 வாக்காளர் பெயர்: முருகேசன் தந்தை பெயர்: இராஜப்பா புதியபழைய வீட்டு எண்: 23B/155-3 வயது: 21 இனம்: ஆண்	838   FMS5295258 வாக்காளர் பெயர்: சாக்கப்பா தந்தை பெயர்: முனிசாமி புதியபழைய வீட்டு எண்: 27-1/83-1 வயது: 42 இனம்: ஆண்	839   WYG0036582 வாக்காளர் பெயர்: லட்சுமி கணவர் பெயர்: சின்ன பையன் புதியபழைய வீட்டு எண்: 80/NA வயது: 41 இனம்: பெண்
840   WYG0846816 வாக்காளர் பெயர்: ராஜம்மா கணவர் பெயர்: கங்கையா புதியபழைய வீட்டு எண்: 98/- வயது: 50 இனம்: பெண்	841   WYG1200427 வாக்காளர் பெயர்: பிரபாவதி கணவர் பெயர்: தாயப்பன் புதியபழைய வீட்டு எண்: 105/120 வயது: 20 இனம்: பெண்	842   WYG0847921 வாக்காளர் பெயர்: சசிகலா கணவர் பெயர்: சீனிவாசன் புதியபழைய வீட்டு எண்: 108/- வயது: 22 இனம்: பெண்
843   WYG0847079 வாக்காளர் பெயர்: ராமசந்திரன் தந்தை பெயர்: முனியப்பா புதியபழைய வீட்டு எண்: 137/- வயது: 41 இனம்: ஆண்	844   WYG0846683 வாக்காளர் பெயர்: தியாகராஜன் தந்தை பெயர்: ராமதாஸ் புதியபழைய வீட்டு எண்: 142/- வயது: 23 இனம்: ஆண்	845   FMS1283498 வாக்காளர் பெயர்: சின்னபையன் தந்தை பெயர்: எச்சப்பா புதியபழைய வீட்டு எண்: 186/73 வயது: 52 இனம்: ஆண்
846   FMS5768775 வாக்காளர் பெயர்: சீத்தா கணவர் பெயர்: தம்மப்பா புதியபழைய வீட்டு எண்: 187/74-1 வயது: 57 இனம்: பெண்	847   FMS3574936 வாக்காளர் பெயர்: நீலா கணவர் பெயர்: சீனிவாசன் புதியபழைய வீட்டு எண்: 187/74-1 வயது: 32 இனம்: பெண்	848   FMS3574670 வாக்காளர் பெயர்: ஜெயராமன் தந்தை பெயர்: தம்மப்பா புதியபழைய வீட்டு எண்: 187/74-1 வயது: 32 இனம்: ஆண்
849   FMS1284405 வாக்காளர் பெயர்: சீனிவாசன் தந்தை பெயர்: ராமன் புதியபழைய வீட்டு எண்: 188/72-1 வயது: 31 இனம்: ஆண்	850   WYG0036608 வாக்காளர் பெயர்: சீனிவாசன் தந்தை பெயர்: ராமன் புதியபழைய வீட்டு எண்: 188/1-79D வயது: 28 இனம்: ஆண்	851   FMS5737259 வாக்காளர் பெயர்: ரத்தனம்மா கணவர் பெயர்: ராமன் புதியபழைய வீட்டு எண்: 189/63 வயது: 52 இனம்: பெண்
852   FMS3574878 வாக்காளர் பெயர்: சாக்கம்மா கணவர் பெயர்: வஜ்ஜரவேல் புதியபழைய வீட்டு எண்: 189/63 வயது: 33 இனம்: பெண்	853   WYG0846808 வாக்காளர் பெயர்: பார்வதி கணவர் பெயர்: ராமன் புதியபழைய வீட்டு எண்: 189/- வயது: 29 இனம்: பெண்	854   FMS1284322 வாக்காளர் பெயர்: சூடம்மா கணவர் பெயர்: பெரியவெங்குட்டப்பா புதியபழைய வீட்டு எண்: 190/70-B வயது: 82 இனம்: பெண்
855   TN/14/074/0405185 வாக்காளர் பெயர்: சீனிவாசன் தந்தை பெயர்: பெரியவெங்குட்டப்பா புதியபழைய வீட்டு எண்: 190-1/ வயது: 44 இனம்: ஆண்	856   FMS3575057 வாக்காளர் பெயர்: கோவிந்தம்மாள் கணவர் பெயர்: சீனிவாசன் புதியபழைய வீட்டு எண்: 190-1/ வயது: 40 இனம்: பெண்	857   FMS1284413 வாக்காளர் பெயர்: சின்னப்பன் தந்தை பெயர்: பெரியவெங்குட்டப்பா புதியபழைய வீட்டு எண்: 190-2/ வயது: 40 இனம்: ஆண்

54-வேப்பனஹள்ளி சட்டமன்ற தொகுதி

பாகம் எண் 119

வாக்காளர் பட்டியல் - 2017

தொடர்ச்சி...

பிரிவு: 5-ஏனுசோனை (வ.கி) மற்றும் (ஊ) சின்னஆலங்கிரி வார்டு 2 , பின்கோடு : 635117

858   FMS3574951 வாக்காளர் பெயர்: அம்சவேணி கணவர் பெயர்: சின்னப்பன் புதியபழைய வீட்டு எண்: 190-2/ வயது: 37 இனம்: பெண்	859   WYG0583906 வாக்காளர் பெயர்: ராமன் தந்தை பெயர்: வெங்கடராமன் புதியபழைய வீட்டு எண்: 190-3 / NA வயது: 52 இனம்: ஆண்	860   TN/14/074/0405186 வாக்காளர் பெயர்: சாக்கம்மா கணவர் பெயர்: ராமன் புதியபழைய வீட்டு எண்: 190-3/ வயது: 42 இனம்: பெண்
861   WYG0583914 வாக்காளர் பெயர்: வினோத்குமார் தந்தை பெயர்: ராமன் புதியபழைய வீட்டு எண்: 190-3 / NA வயது: 26 இனம்: ஆண்	862   WYG0846956 வாக்காளர் பெயர்: குமரேசன் தந்தை பெயர்: ராமப்பா புதியபழைய வீட்டு எண்: 190-3 / - வயது: 23 இனம்: ஆண்	863   FMS1284116 வாக்காளர் பெயர்: திருமம்மா கணவர் பெயர்: சின்னவெங்கட்ராமன் புதியபழைய வீட்டு எண்: 191 / 70-B2 வயது: 62 இனம்: பெண்
864   TN/14/074/0405129 வாக்காளர் பெயர்: நாராயணன் தந்தை பெயர்: சின்னவெங்கட்ராமன் புதியபழைய வீட்டு எண்: 191 / 70-B2 வயது: 47 இனம்: ஆண்	865   FMS1284348 வாக்காளர் பெயர்: சகுந்தலா கணவர் பெயர்: நாராயணன் புதியபழைய வீட்டு எண்: 191 / 70-B2 வயது: 40 இனம்: பெண்	866   WYG0847319 வாக்காளர் பெயர்: அருண் குமார் தந்தை பெயர்: நாராயணன் புதியபழைய வீட்டு எண்: 191-1 / - வயது: 23 இனம்: ஆண்
867   WYG1283175 வாக்காளர் பெயர்: அருண் தந்தை பெயர்: நாராயணன் புதியபழைய வீட்டு எண்: 191-1 / - வயது: 22 இனம்: ஆண்	868   FMS3574639 வாக்காளர் பெயர்: வடிவேல் தந்தை பெயர்: சின்னபைய்யப்பா புதியபழைய வீட்டு எண்: 192 / 73-A வயது: 37 இனம்: ஆண்	869   FMS3574902 வாக்காளர் பெயர்: மாதம்மா கணவர் பெயர்: வடிவேல் புதியபழைய வீட்டு எண்: 192 / 73-A வயது: 32 இனம்: பெண்
870   TN/14/074/0405255 வாக்காளர் பெயர்: உமாசங்கர் தந்தை பெயர்: சின்னையப்பா புதியபழைய வீட்டு எண்: 193 / 73-B வயது: 47 இனம்: ஆண்	871   FMS3575073 வாக்காளர் பெயர்: சாக்கம்மா கணவர் பெயர்: உமாசங்கர் புதியபழைய வீட்டு எண்: 193 / 73-B வயது: 37 இனம்: பெண்	872   TN/14/074/0405249 வாக்காளர் பெயர்: பாப்பம்மாள் கணவர் பெயர்: வெங்கடேசன் புதியபழைய வீட்டு எண்: 193-1 / 78-B வயது: 47 இனம்: பெண்
873   FMS3575610 வாக்காளர் பெயர்: ரமேஷ் தந்தை பெயர்: வெங்கடேசன் புதியபழைய வீட்டு எண்: 193-1 / 78-B வயது: 30 இனம்: ஆண்	874   TN/14/074/0405153 வாக்காளர் பெயர்: சாந்தா தந்தை பெயர்: கணபதிஉடையார் புதியபழைய வீட்டு எண்: 194 / 86-1 வயது: 52 இனம்: பெண்	875   FMS1874890 வாக்காளர் பெயர்: குகேலன் தந்தை பெயர்: கணபதிஉடையார் புதியபழைய வீட்டு எண்: 194 / 86-1 வயது: 47 இனம்: ஆண்
876   FMS5294475 வாக்காளர் பெயர்: ராமன் தந்தை பெயர்: கணபதிஉடையார் புதியபழைய வீட்டு எண்: 194 / 86-1 வயது: 40 இனம்: ஆண்	877   WYG0990291 வாக்காளர் பெயர்: சரோஜம்மா கணவர் பெயர்: ராமன் புதியபழைய வீட்டு எண்: 194 / - வயது: 28 இனம்: பெண்	878   TN/14/074/0405118 வாக்காளர் பெயர்: சின்னபைய்யஉடையார் தந்தை பெயர்: நாராயணன் புதியபழைய வீட்டு எண்: 195 / 86 வயது: 57 இனம்: ஆண்
879   TN/14/074/0405182 வாக்காளர் பெயர்: பாப்பாத்தி கணவர் பெயர்: சின்னபைய்யஉடையார் புதியபழைய வீட்டு எண்: 195 / 86 வயது: 42 இனம்: பெண்	880   TN/14/074/0405274 வாக்காளர் பெயர்: வெங்கட்டம்மாள் கணவர் பெயர்: முனியப்பன் புதியபழைய வீட்டு எண்: 196 / 52-85 வயது: 57 இனம்: பெண்	881   FMS3576519 வாக்காளர் பெயர்: கேசவன் தந்தை பெயர்: முனியப்பன் புதியபழைய வீட்டு எண்: 196 / 52-85 வயது: 31 இனம்: ஆண்
882   TN/14/074/0405438 வாக்காளர் பெயர்: சூடப்பா கணவர் பெயர்: தியாகப்பா புதியபழைய வீட்டு எண்: 197 / 81-1A வயது: 67 இனம்: பெண்	883   FMS1284496 வாக்காளர் பெயர்: சாக்கப்பன் தந்தை பெயர்: சூடப்பா புதியபழைய வீட்டு எண்: 197 / 81-1A வயது: 49 இனம்: ஆண்	884   WYG0847038 வாக்காளர் பெயர்: சாக்கம்மா கணவர் பெயர்: சூடப்பா புதியபழைய வீட்டு எண்: 197 / - வயது: 43 இனம்: பெண்
885   WYG0584037 வாக்காளர் பெயர்: நாகேஷ் தந்தை பெயர்: சூடப்பா புதியபழைய வீட்டு எண்: 197 / NA வயது: 36 இனம்: ஆண்	886   WYG0584045 வாக்காளர் பெயர்: பிரகாஷ் தந்தை பெயர்: சூடப்பா புதியபழைய வீட்டு எண்: 197 / NA வயது: 34 இனம்: ஆண்	887   WYG0584078 வாக்காளர் பெயர்: லதா கணவர் பெயர்: சுரேஷ் புதியபழைய வீட்டு எண்: 197 / NA வயது: 34 இனம்: பெண்

54-வேப்பனஹள்ளி சட்டமன்ற தொகுதி

பாகம் எண் 119

வாக்காளர் பட்டியல் - 2017

தொடர்ச்சி...

பிரிவு: 5-ஏனுசோனை (வ.கி) மற்றும் (ஊ) சின்னஆலங்கிரி வார்டு 2 , பின்கோடு : 635117

888   WYG1086131 வாக்காளர் பெயர்: அம்பிகா கணவர் பெயர்: பிரகாஷ் புதியபழைய வீட்டு எண்: 197/2-81C வயது: 24 இனம்: பெண்	889   WYG1086305 வாக்காளர் பெயர்: சீதம்மா கணவர் பெயர்: நாகேஷ் புதியபழைய வீட்டு எண்: 197B/- வயது: 22 இனம்: பெண்	890   FMS1283993 வாக்காளர் பெயர்: முனியம்மா கணவர் பெயர்: சின்னபையப்பா புதியபழைய வீட்டு எண்: 198/81-B வயது: 77 இனம்: பெண்
891   FMS1284298 வாக்காளர் பெயர்: பத்திரம்மா கணவர் பெயர்: கபீர் புதியபழைய வீட்டு எண்: 198/81-B வயது: 52 இனம்: பெண்	892   TN/14/074/0405054 வாக்காளர் பெயர்: சரோஜா தந்தை பெயர்: சூடப்பா புதியபழைய வீட்டு எண்: 198/81-B வயது: 34 இனம்: ஆண்	893   FMS1284264 வாக்காளர் பெயர்: திருமப்பா கணவர் பெயர்: எளம்பிள்ளையப்பாள புதியபழைய வீட்டு எண்: 199/81-C வயது: 77 இனம்: பெண்
894   TN/14/074/0405078 வாக்காளர் பெயர்: சீனிவாசன் தந்தை பெயர்: எளம்பிள்ளையப்பா புதியபழைய வீட்டு எண்: 199/81-C வயது: 52 இனம்: ஆண்	895   TN/14/074/0405079 வாக்காளர் பெயர்: அனுசுயா கணவர் பெயர்: சீனிவாசன் புதியபழைய வீட்டு எண்: 199/81-C வயது: 47 இனம்: பெண்	896   WYG0584052 வாக்காளர் பெயர்: சுரேஷ் தந்தை பெயர்: கபீர்தாஸ் புதியபழைய வீட்டு எண்: 199/NA வயது: 36 இனம்: ஆண்
897   WYG1086255 வாக்காளர் பெயர்: தமிழரசி தந்தை பெயர்: சீனிவாசன் புதியபழைய வீட்டு எண்: 199/- வயது: 20 இனம்: பெண்	898   FMS1863612 வாக்காளர் பெயர்: மங்கம்மா கணவர் பெயர்: சரேஷ் புதியபழைய வீட்டு எண்: 199/2-38b வயது: 26 இனம்: பெண்	899   TN/14/074/0405055 வாக்காளர் பெயர்: சூடப்பா தந்தை பெயர்: தியாகப்பன் புதியபழைய வீட்டு எண்: 200/NA வயது: 68 இனம்: ஆண்
900   FMS5737267 வாக்காளர் பெயர்: நடேசன் தந்தை பெயர்: சூடப்பா புதியபழைய வீட்டு எண்: 200/NA வயது: 31 இனம்: ஆண்	901   WYG0846907 வாக்காளர் பெயர்: கோவிந்தன் தந்தை பெயர்: பெரியன்னா புதியபழைய வீட்டு எண்: 201/- வயது: 60 இனம்: ஆண்	902   FMS1284553 வாக்காளர் பெயர்: சின்னபையப்பா தந்தை பெயர்: வெங்கடேசப்பா புதியபழைய வீட்டு எண்: 201/61 வயது: 57 இனம்: ஆண்
903   WYG0847814 வாக்காளர் பெயர்: தளசேகர் தந்தை பெயர்: வெங்கடேஸ் புதியபழைய வீட்டு எண்: 201/- வயது: 37 இனம்: ஆண்	904   FMS3574571 வாக்காளர் பெயர்: சீனிவாசன் தந்தை பெயர்: சின்னபையப்பா புதியபழைய வீட்டு எண்: 202/62-A1 வயது: 57 இனம்: ஆண்	905   TN/14/074/0405739 வாக்காளர் பெயர்: சாக்கம்மா கணவர் பெயர்: வெங்கடேசப்பா புதியபழைய வீட்டு எண்: 202/62-A வயது: 57 இனம்: பெண்
906   FMS1864149 வாக்காளர் பெயர்: புனிதா கணவர் பெயர்: சாக்கப்பா புதியபழைய வீட்டு எண்: 202/62-A1 வயது: 42 இனம்: பெண்	907   FMS3575099 வாக்காளர் பெயர்: கலாவதி கணவர் பெயர்: சீனிவாசன் புதியபழைய வீட்டு எண்: 202/62-A1 வயது: 39 இனம்: பெண்	908   TN/14/074/0405151 வாக்காளர் பெயர்: சின்னம்மா கணவர் பெயர்: பாப்பண்ணா புதியபழைய வீட்டு எண்: 203-1/61-1 வயது: 62 இனம்: பெண்
909   TN/14/074/0405135 வாக்காளர் பெயர்: அக்கஜம்மா கணவர் பெயர்: பெரியண்ணன் புதியபழைய வீட்டு எண்: 204/62 வயது: 52 இனம்: பெண்	910   TN/14/074/0405483 வாக்காளர் பெயர்: வெங்கடேசன் தந்தை பெயர்: பெரியண்ணன் புதியபழைய வீட்டு எண்: 204/62 வயது: 37 இனம்: ஆண்	911   FMS3575016 வாக்காளர் பெயர்: சாவித்திரி கணவர் பெயர்: வெங்கடேஷன் புதியபழைய வீட்டு எண்: 204/62 வயது: 32 இனம்: பெண்
912   FMS3576691 வாக்காளர் பெயர்: குப்பன் தந்தை பெயர்: கோவிந்தப்பா புதியபழைய வீட்டு எண்: 205/67-A வயது: 32 இனம்: ஆண்	913   FMS3575263 வாக்காளர் பெயர்: வெங்கடேசன் தந்தை பெயர்: கோவிந்தப்பா புதியபழைய வீட்டு எண்: 205/67-A வயது: 30 இனம்: ஆண்	914   WYG0846725 வாக்காளர் பெயர்: சரவணன் தந்தை பெயர்: கோவிந்தப்பா புதியபழைய வீட்டு எண்: 205/- வயது: 26 இனம்: ஆண்
915   TN/14/074/0405313 வாக்காளர் பெயர்: சீனிவாசன் தந்தை பெயர்: சின்னவெங்கடப்பா புதியபழைய வீட்டு எண்: 206/67-A1 வயது: 47 இனம்: ஆண்	916   TN/14/074/0405443 வாக்காளர் பெயர்: ஜெயந்தி கணவர் பெயர்: சீனிவாசன் புதியபழைய வீட்டு எண்: 206/67-A1 வயது: 42 இனம்: பெண்	917   WYG0846741 வாக்காளர் பெயர்: தமிழ்செல்வன் தந்தை பெயர்: ஸ்ரீனிவாசன் புதியபழைய வீட்டு எண்: 206/- வயது: 23 இனம்: ஆண்

54-வேப்பனஹள்ளி சட்டமன்ற தொகுதி

பாகம் எண் 119

வாக்காளர் பட்டியல் - 2017

தொடர்ச்சி...

பிரிவு: 5-ஏனுசோனை (வ.கி) மற்றும் (ஊ) சின்னஆலங்கிரி வார்டு 2 , பின்கோடு : 635117

918   WYG1086123 வாக்காளர் பெயர்: வெண்ணிலா தந்தை பெயர்: சீனிவாசன் புதியபழைய வீட்டு எண்: 206-67-A1/ வயது: 20 இனம்: பெண்	919   FMS5737275 வாக்காளர் பெயர்: சின்னவெங்கட்டராமன் தந்தை பெயர்: வெங்கடப்பா புதியபழைய வீட்டு எண்: 208 / 67-B2 வயது: 82 இனம்: ஆண்	920   TN/14/074/0405278 வாக்காளர் பெயர்: சின்னச்சம்மா கணவர் பெயர்: சின்னவெங்கடப்பா புதியபழைய வீட்டு எண்: 208 / 67-B2 வயது: 72 இனம்: பெண்
921   WYG0584086 வாக்காளர் பெயர்: முருகன் தந்தை பெயர்: பைரப்பா புதியபழைய வீட்டு எண்: 208 / NA வயது: 37 இனம்: ஆண்	922   WYG0847616 வாக்காளர் பெயர்: கீதா கணவர் பெயர்: முனியப்பன் புதியபழைய வீட்டு எண்: 208 / - வயது: 36 இனம்: பெண்	923   WYG0847376 வாக்காளர் பெயர்: முனியப்பா தந்தை பெயர்: சின்னவெங்கட்டராமன் புதியபழைய வீட்டு எண்: 208 / - வயது: 35 இனம்: ஆண்
924   WYG0584094 வாக்காளர் பெயர்: ராணி கணவர் பெயர்: முருகன் புதியபழைய வீட்டு எண்: 208 / NA வயது: 33 இனம்: பெண்	925   TN/14/074/0405172 வாக்காளர் பெயர்: சாலம்மா கணவர் பெயர்: சின்னகாலப்பா புதியபழைய வீட்டு எண்: 209 / 66-B வயது: 77 இனம்: பெண்	926   WYG0583948 வாக்காளர் பெயர்: அண்ணாமலை தந்தை பெயர்: காளப்பா புதியபழைய வீட்டு எண்: 209 / NA வயது: 37 இனம்: ஆண்
927   FMS3574605 வாக்காளர் பெயர்: புஷ்பா கணவர் பெயர்: அண்ணாமலை புதியபழைய வீட்டு எண்: 209-1 / NA வயது: 32 இனம்: பெண்	928   TN/14/074/0405124 வாக்காளர் பெயர்: கமலம்மாள் கணவர் பெயர்: ராமன் புதியபழைய வீட்டு எண்: 210 / 66 வயது: 57 இனம்: பெண்	929   FMS3576071 வாக்காளர் பெயர்: நாகேஷ் தந்தை பெயர்: ராமன் புதியபழைய வீட்டு எண்: 210 / 66 வயது: 33 இனம்: ஆண்
930   FMS3575560 வாக்காளர் பெயர்: மோகன் தந்தை பெயர்: ராமன் புதியபழைய வீட்டு எண்: 210 / 66 வயது: 31 இனம்: ஆண்	931   WYG0990200 வாக்காளர் பெயர்: நதியா கணவர் பெயர்: மோகன் புதியபழைய வீட்டு எண்: 210 / - வயது: 21 இனம்: பெண்	932   FMS3574746 வாக்காளர் பெயர்: வெங்கட்டம்மா கணவர் பெயர்: கறுத்தப்பா புதியபழைய வீட்டு எண்: 211 / 66-A வயது: 72 இனம்: பெண்
933   TN/14/074/0405480 வாக்காளர் பெயர்: நாகராஜ் தந்தை பெயர்: கருத்தப்பா புதியபழைய வீட்டு எண்: 211 / 66-A வயது: 57 இனம்: ஆண்	934   TN/14/074/0405545 வாக்காளர் பெயர்: சூடப்பா தந்தை பெயர்: தோம்பா புதியபழைய வீட்டு எண்: 212 / 87-B வயது: 62 இனம்: ஆண்	935   WYG0990184 வாக்காளர் பெயர்: சுமதி தந்தை பெயர்: சூடப்பா புதியபழைய வீட்டு எண்: 212-87B / - வயது: 21 இனம்: பெண்
936   TN/14/074/0405142 வாக்காளர் பெயர்: உண்ணம்மா கணவர் பெயர்: தோம்பா புதியபழைய வீட்டு எண்: 213 / 60A வயது: 72 இனம்: பெண்	937   TN/14/074/0405380 வாக்காளர் பெயர்: சாக்கம்மா தந்தை பெயர்: சூடப்பா புதியபழைய வீட்டு எண்: 213 / 87-B வயது: 52 இனம்: பெண்	938   TN/14/074/0405378 வாக்காளர் பெயர்: சின்னராஜ் தந்தை பெயர்: தோம்பா புதியபழைய வீட்டு எண்: 213 / 87-B வயது: 52 இனம்: ஆண்
939   FMS1284371 வாக்காளர் பெயர்: சாரதா கணவர் பெயர்: சின்னராஜ் புதியபழைய வீட்டு எண்: 213 / 87-B வயது: 47 இனம்: பெண்	940   WYG0583922 வாக்காளர் பெயர்: நவீன்குமார் தந்தை பெயர்: சூடப்பா புதியபழைய வீட்டு எண்: 213 / NA வயது: 26 இனம்: ஆண்	941   WYG1200302 வாக்காளர் பெயர்: முருகேசன் தந்தை பெயர்: நாராயணன் புதியபழைய வீட்டு எண்: 213-1 / - வயது: 20 இனம்: ஆண்
942   TN/14/074/0405067 வாக்காளர் பெயர்: சாக்கப்பா தந்தை பெயர்: எச்சப்பா புதியபழைய வீட்டு எண்: 214 / 60 வயது: 73 இனம்: பெண்	943   TN/14/074/0405070 வாக்காளர் பெயர்: ராஜம்மா கணவர் பெயர்: சாக்கப்பா புதியபழைய வீட்டு எண்: 214 / 60 வயது: 62 இனம்: பெண்	944   WYG0990192 வாக்காளர் பெயர்: பத்மா கணவர் பெயர்: எச்சப்பா புதியபழைய வீட்டு எண்: 215 / - வயது: 45 இனம்: பெண்
945   WYG0846659 வாக்காளர் பெயர்: அஞ்சலா கணவர் பெயர்: சரவணன் புதியபழைய வீட்டு எண்: 215 / - வயது: 25 இனம்: பெண்	946   WYG0846949 வாக்காளர் பெயர்: சுந்தரேஸ் தந்தை பெயர்: பூட்டப்பா புதியபழைய வீட்டு எண்: 215 / - வயது: 23 இனம்: ஆண்	947   WYG1086438 வாக்காளர் பெயர்: மாதா கணவர் பெயர்: நடசேன் புதியபழைய வீட்டு எண்: 215 / - வயது: 25 இனம்: பெண்

54-வேப்பனஹள்ளி சட்டமன்ற தொகுதி

பாகம் எண் 119

வாக்காளர் பட்டியல் - 2017

தொடர்ச்சி...

பிரிவு: 5-ஏனுசோனை (வ.கி) மற்றும் (ஊ) சின்னஆலங்கிரி வார்டு 2, பின்கோடு : 635117

948   FMS3575834 வாக்காளர் பெயர்: சின்னசாக்கப்பா தந்தை பெயர்: ஓட்டியப்பா புதியபழைய வீட்டு எண்: 216 / 78 வயது: 82 இனம்: ஆண்	949   TN/14/074/0405449 வாக்காளர் பெயர்: திம்மக்கா தந்தை பெயர்: சின்னசாக்கப்பா புதியபழைய வீட்டு எண்: 216 / 78 வயது: 37 இனம்: ஆண்	950   FMS5294582 வாக்காளர் பெயர்: சிவகுமார் தந்தை பெயர்: முத்துராமப்பா புதியபழைய வீட்டு எண்: 217-1 / 76-1 வயது: 35 இனம்: ஆண்
951   FMS3574795 வாக்காளர் பெயர்: விமலா கணவர் பெயர்: சிவகுமார் புதியபழைய வீட்டு எண்: 217-1 / 76-1 வயது: 32 இனம்: பெண்	952   TN/14/074/0405077 வாக்காளர் பெயர்: சவுந்தராஜன் தந்தை பெயர்: சூடப்பா புதியபழைய வீட்டு எண்: 218 / 75-A வயது: 52 இனம்: ஆண்	953   TN/14/074/0405074 வாக்காளர் பெயர்: லட்சுமி கணவர் பெயர்: சவுந்தர்ராஜன் புதியபழைய வீட்டு எண்: 218 / 75-A வயது: 48 இனம்: பெண்
954   FMS3574654 வாக்காளர் பெயர்: சுரேஷ் தந்தை பெயர்: சவுந்தர்ராஜன் புதியபழைய வீட்டு எண்: 218 / 75-A வயது: 32 இனம்: ஆண்	955   TN/14/074/0405117 வாக்காளர் பெயர்: லட்சுமி கணவர் பெயர்: புட்டப்பன் புதியபழைய வீட்டு எண்: 219 / 77-A வயது: 44 இனம்: பெண்	956   FMS3575024 வாக்காளர் பெயர்: சுரேஷ் தந்தை பெயர்: மாதேஷ் புதியபழைய வீட்டு எண்: 219-1 / 77-A வயது: 37 இனம்: ஆண்
957   FMS3574811 வாக்காளர் பெயர்: விஜயலட்சுமி கணவர் பெயர்: சுரேஷ் புதியபழைய வீட்டு எண்: 219-1 / 77-A வயது: 32 இனம்: பெண்	958   TN/14/074/0405444 வாக்காளர் பெயர்: சாக்கப்பா தந்தை பெயர்: ஓட்டப்பா புதியபழைய வீட்டு எண்: 220 / 78 வயது: 47 இனம்: ஆண்	959   TN/14/074/0405445 வாக்காளர் பெயர்: முனிரத்தனா கணவர் பெயர்: சாக்கப்பா புதியபழைய வீட்டு எண்: 220 / 78 வயது: 37 இனம்: பெண்
960   TN/14/074/0405085 வாக்காளர் பெயர்: சூடப்பா தந்தை பெயர்: சூடப்பா புதியபழைய வீட்டு எண்: 221 / 75-B வயது: 57 இனம்: ஆண்	961   TN/14/074/0405588 வாக்காளர் பெயர்: ராமச்சம்மா தந்தை பெயர்: சூடப்பா புதியபழைய வீட்டு எண்: 221 / 75-B வயது: 42 இனம்: பெண்	962   FMS5295381 வாக்காளர் பெயர்: குண்டப்பா தந்தை பெயர்: பெல்லச்சப்பா புதியபழைய வீட்டு எண்: 222 / 83 வயது: 52 இனம்: ஆண்
963   TN/14/074/0405108 வாக்காளர் பெயர்: சசிலா கணவர் பெயர்: குண்டப்பா புதியபழைய வீட்டு எண்: 222 / 83 வயது: 47 இனம்: பெண்	964   FMS1874718 வாக்காளர் பெயர்: ராஜா தந்தை பெயர்: குண்டப்பா புதியபழைய வீட்டு எண்: 222 / 83 வயது: 33 இனம்: ஆண்	965   WYG0990176 வாக்காளர் பெயர்: மணிகண்டன் தந்தை பெயர்: குண்டப்பா புதியபழைய வீட்டு எண்: 222 / 83 வயது: 24 இனம்: ஆண்
966   WYG1283084 வாக்காளர் பெயர்: லதா கணவர் பெயர்: ராஜா புதியபழைய வீட்டு எண்: 222 / - வயது: 23 இனம்: பெண்	967   WYG0583971 வாக்காளர் பெயர்: சாக்கப்பா தந்தை பெயர்: பெல்லச்சப்பா புதியபழைய வீட்டு எண்: 223 / NA வயது: 52 இனம்: ஆண்	968   TN/14/074/0405102 வாக்காளர் பெயர்: மணி கணவர் பெயர்: சாக்கப்பா புதியபழைய வீட்டு எண்: 223 / 84 வயது: 42 இனம்: பெண்
969   FMS3574514 வாக்காளர் பெயர்: சிவகுமார் தந்தை பெயர்: சாக்கப்பா புதியபழைய வீட்டு எண்: 223 / 84 வயது: 31 இனம்: ஆண்	970   WYG0846931 வாக்காளர் பெயர்: சாந்தமூர்த்தி தந்தை பெயர்: சாக்கப்பா புதியபழைய வீட்டு எண்: 223 / - வயது: 26 இனம்: ஆண்	971   WYG1283142 வாக்காளர் பெயர்: குருபிரசாந்த் தந்தை பெயர்: சீனிவாசன் புதியபழைய வீட்டு எண்: 223-1 / - வயது: 19 இனம்: ஆண்
972   TN/14/074/0405128 வாக்காளர் பெயர்: வரதம்மாள் தந்தை பெயர்: ராமன் புதியபழைய வீட்டு எண்: 224 / 75 வயது: 42 இனம்: பெண்	973   FMS3574597 வாக்காளர் பெயர்: முனிராஜ் தந்தை பெயர்: இராமன் புதியபழைய வீட்டு எண்: 224 / 75 வயது: 31 இனம்: ஆண்	974   WYG1165109 வாக்காளர் பெயர்: லட்சுமி கணவர் பெயர்: முனிராஜ் புதியபழைய வீட்டு எண்: 224 / - வயது: 22 இனம்: பெண்
975   FMS1284447 வாக்காளர் பெயர்: கரியப்பா தந்தை பெயர்: முனியப்பா புதியபழைய வீட்டு எண்: 225 / 73-B வயது: 57 இனம்: ஆண்	976   WYG0584060 வாக்காளர் பெயர்: சாக்கப்பா தந்தை பெயர்: முனியப்பா புதியபழைய வீட்டு எண்: 225 / NA வயது: 56 இனம்: ஆண்	977   TN/14/074/0405093 வாக்காளர் பெயர்: நாகம்மா கணவர் பெயர்: கரியப்பா புதியபழைய வீட்டு எண்: 225 / 73-B வயது: 50 இனம்: பெண்

54-வேப்பனஹள்ளி சட்டமன்ற தொகுதி

பாகம் எண் 119

வாக்காளர் பட்டியல் - 2017

தொடர்ச்சி...

பிரிவு: 5-ஏனுசோனை (வ.கி) மற்றும் (ஆ) சின்னஆலங்கிரி வார்டு 2 , பின்கோடு : 635117

978   TN/14/074/0405273 வாக்காளர் பெயர்: பொல்லப்பா தந்தை பெயர்: பெரியமுனியப்பா புதியபழைய வீட்டு எண்: 226 / 73-B2 வயது: 42 இனம்: ஆண்	979   FMS1284124 வாக்காளர் பெயர்: ரோஜா கணவர் பெயர்: பொல்லப்பா புதியபழைய வீட்டு எண்: 226 / 73-B வயது: 32 இனம்: பெண்	980   TN/14/074/0405209 வாக்காளர் பெயர்: சின்னப்பம்பமாள் கணவர் பெயர்: பெரியமுனியப்பா புதியபழைய வீட்டு எண்: 226-1 / 83 வயது: 62 இனம்: பெண்
981   TN/14/074/0405106 வாக்காளர் பெயர்: முனுசாமி தந்தை பெயர்: பெல்லச்சப்பா புதியபழைய வீட்டு எண்: 227 / 83-1 வயது: 57 இனம்: ஆண்	982   TN/14/074/0405107 வாக்காளர் பெயர்: வெங்கட்டம்மா கணவர் பெயர்: முனுசாமி புதியபழைய வீட்டு எண்: 227 / 83-1 வயது: 42 இனம்: பெண்	983   FMS1284280 வாக்காளர் பெயர்: நாராயணன் தந்தை பெயர்: முனுசாமி புதியபழைய வீட்டு எண்: 227 / 83-1 வயது: 37 இனம்: ஆண்
984   FMS3574563 வாக்காளர் பெயர்: வணிதா கணவர் பெயர்: நாராயணன் புதியபழைய வீட்டு எண்: 227 / 83-1 வயது: 32 இனம்: பெண்	985   FMS1675206 வாக்காளர் பெயர்: வளர்மதி கணவர் பெயர்: சாக்கப்பா புதியபழைய வீட்டு எண்: 227 / 83 வயது: 30 இனம்: பெண்	986   FMS1283480 வாக்காளர் பெயர்: முருகேசன் தந்தை பெயர்: பாப்பண்ணா புதியபழைய வீட்டு எண்: 228 / 87-B வயது: 37 இனம்: ஆண்
987   FMS1283720 வாக்காளர் பெயர்: சிவாஜி தந்தை பெயர்: பாப்பண்ணா புதியபழைய வீட்டு எண்: 228 / 87-B வயது: 35 இனம்: ஆண்	988   FMS3575370 வாக்காளர் பெயர்: முனியம்மா கணவர் பெயர்: முருகேசன் புதியபழைய வீட்டு எண்: 228 / 87-B வயது: 32 இனம்: பெண்	989   WYG0847434 வாக்காளர் பெயர்: சாந்தகுமாரி கணவர் பெயர்: சிவாஜி புதியபழைய வீட்டு எண்: 228 / - வயது: 29 இனம்: பெண்
990   FMS3576105 வாக்காளர் பெயர்: பெரியகிருஷ்ணப்பா தந்தை பெயர்: பெல்லச்சப்பா புதியபழைய வீட்டு எண்: 229 / 87-B வயது: 77 இனம்: ஆண்	991   WYG0847467 வாக்காளர் பெயர்: ராஜம்மா கணவர் பெயர்: கிருஷ்ணப்பா புதியபழைய வீட்டு எண்: 229 / - வயது: 71 இனம்: பெண்	992   FMS3574910 வாக்காளர் பெயர்: கீதா கணவர் பெயர்: ராமப்பா புதியபழைய வீட்டு எண்: 229 / 87-B வயது: 42 இனம்: பெண்
993   TN/14/074/0405270 வாக்காளர் பெயர்: ரவி தந்தை பெயர்: பெரியகிருஷ்ணப்பா புதியபழைய வீட்டு எண்: 229 / 87-B வயது: 37 இனம்: ஆண்	994   FMS1283951 வாக்காளர் பெயர்: ஹேமா கணவர் பெயர்: ரவி புதியபழைய வீட்டு எண்: 229 / 87-B வயது: 30 இனம்: பெண்	995   WYG0847970 வாக்காளர் பெயர்: சாக்கம்மா கணவர் பெயர்: குப்பன் புதியபழைய வீட்டு எண்: 229 / - வயது: 30 இனம்: பெண்
996   TN/14/074/0405301 வாக்காளர் பெயர்: சின்னகிருஷ்ணப்பா தந்தை பெயர்: முனுசாமி புதியபழைய வீட்டு எண்: 230 / 87-B1 வயது: 62 இனம்: ஆண்	997   TN/14/074/0405298 வாக்காளர் பெயர்: சின்னம்மா கணவர் பெயர்: சின்னகிருஷ்ணப்பா புதியபழைய வீட்டு எண்: 230 / 87-B வயது: 52 இனம்: பெண்	998   FMS5294780 வாக்காளர் பெயர்: சின்னசாக்கன் தந்தை பெயர்: சின்னகிருஷ்ணப்பா புதியபழைய வீட்டு எண்: 230 / 87-B1 வயது: 32 இனம்: ஆண்
999   WYG0990226 வாக்காளர் பெயர்: கௌதமி கணவர் பெயர்: சின்னசாக்கா புதியபழைய வீட்டு எண்: 230 / - வயது: 23 இனம்: பெண்	1000   FMS3575495 வாக்காளர் பெயர்: ரவிசுமார் தந்தை பெயர்: சின்னகிருஷ்ணப்பா புதியபழைய வீட்டு எண்: 230-1/ வயது: 37 இனம்: ஆண்	1001   FMS3574720 வாக்காளர் பெயர்: சங்கீதா கணவர் பெயர்: ரவிசுமார் புதியபழைய வீட்டு எண்: 230-1/ வயது: 32 இனம்: பெண்
1002   TN/14/074/0405302 வாக்காளர் பெயர்: துரைசாமி தந்தை பெயர்: முனிசாமி புதியபழைய வீட்டு எண்: 230-2/ வயது: 42 இனம்: ஆண்	1003   FMS3574738 வாக்காளர் பெயர்: பசம்மாள் கணவர் பெயர்: துரைசாமி புதியபழைய வீட்டு எண்: 230-2/ வயது: 39 இனம்: பெண்	1004   TN/14/074/0405089 வாக்காளர் பெயர்: நாகராஜ் தந்தை பெயர்: எச்சப்பா புதியபழைய வீட்டு எண்: 231 / 87-B2 வயது: 57 இனம்: ஆண்
1005   WYG0583955 வாக்காளர் பெயர்: சித்ரா கணவர் பெயர்: நாகராஜ் புதியபழைய வீட்டு எண்: 231 / NA வயது: 44 இனம்: பெண்	1006   WYG0584102 வாக்காளர் பெயர்: காஞ்சனா கணவர் பெயர்: தூர்வாசன் புதியபழைய வீட்டு எண்: 231 / NA வயது: 30 இனம்: பெண்	1007   TN/14/074/0405090 வாக்காளர் பெயர்: திருமம்மா கணவர் பெயர்: உச்சப்பா புதியபழைய வீட்டு எண்: 231-1/ வயது: 57 இனம்: பெண்

54-வேப்பனஹள்ளி சட்டமன்ற தொகுதி

பாகம் எண் 119

வாக்காளர் பட்டியல் - 2017

தொடர்ச்சி...

பிரிவு: 5-ஏனுசோனை (வ.கி) மற்றும் (ஊ) சின்னஆலங்கிரி வார்டு 2 , பின்கோடு : 635117

1008   WYG0990218 வாக்காளர் பெயர்: சாக்கப்பா மற்றவர் பெயர்: ஜானகி புதியபழைய வீட்டு எண்: 232 / - வயது: 55 இனம்: ஆண்	1009   TN/14/074/0405292 வாக்காளர் பெயர்: ஜானகி கணவர் பெயர்: சாக்கப்பா புதியபழைய வீட்டு எண்: 232 / 70-A வயது: 47 இனம்: பெண்	1010   TN/14/074/0405091 வாக்காளர் பெயர்: கோவிந்தசாமி தந்தை பெயர்: எச்சப்பா புதியபழைய வீட்டு எண்: 233 / 70-A1 வயது: 49 இனம்: ஆண்
1011   TN/14/074/0405092 வாக்காளர் பெயர்: வள்ளியம்மா கணவர் பெயர்: கோவிந்தசாமி புதியபழைய வீட்டு எண்: 233 / 70-A வயது: 37 இனம்: பெண்	1012   TN/14/074/0405191 வாக்காளர் பெயர்: சின்னமுனியப்பா தந்தை பெயர்: பாப்பண்ணா புதியபழைய வீட்டு எண்: 234 / 87-E வயது: 82 இனம்: ஆண்	1013   TN/14/074/0405193 வாக்காளர் பெயர்: முனியம்மா கணவர் பெயர்: சின்னமுனியப்பா புதியபழைய வீட்டு எண்: 234 / 87-E வயது: 62 இனம்: பெண்
1014   TN/14/074/0405489 வாக்காளர் பெயர்: ராமகிருஷ்ணன் தந்தை பெயர்: சின்னமுனியப்பா புதியபழைய வீட்டு எண்: 234-1 / 87-E வயது: 42 இனம்: ஆண்	1015   FMS1863935 வாக்காளர் பெயர்: மீனா கணவர் பெயர்: ராமகிருஷ்ணன் புதியபழைய வீட்டு எண்: 234-1 / 87-E வயது: 37 இனம்: பெண்	1016   TN/14/074/0405487 வாக்காளர் பெயர்: சாக்கப்பா தந்தை பெயர்: சின்னமுனியப்பா புதியபழைய வீட்டு எண்: 235 / 87-A வயது: 47 இனம்: ஆண்
1017   TN/14/074/0405488 வாக்காளர் பெயர்: ரோஜா கணவர் பெயர்: சாக்கப்பா புதியபழைய வீட்டு எண்: 235 / 87-A வயது: 39 இனம்: பெண்	1018   WYG0583930 வாக்காளர் பெயர்: ராஜா தந்தை பெயர்: சாக்கப்பா புதியபழைய வீட்டு எண்: 235 / NA வயது: 26 இனம்: ஆண்	1019   WYG0847350 வாக்காளர் பெயர்: தினேஸ்குமரர் தந்தை பெயர்: சாக்கப்பா புதியபழைய வீட்டு எண்: 235 / - வயது: 22 இனம்: ஆண்
1020   FMS5284336 வாக்காளர் பெயர்: வெங்கடேசன் தந்தை பெயர்: சின்னமுனியப்பா புதியபழைய வீட்டு எண்: 235-1 / 87-D வயது: 39 இனம்: ஆண்	1021   FMS1874643 வாக்காளர் பெயர்: செளதாமணி கணவர் பெயர்: வெங்கடேசன் புதியபழைய வீட்டு எண்: 235-1 / 87-D வயது: 34 இனம்: பெண்	1022   TN/14/074/0405383 வாக்காளர் பெயர்: சாக்கம்மா கணவர் பெயர்: குண்டப்பா புதியபழைய வீட்டு எண்: 236 / 87-D வயது: 68 இனம்: பெண்
1023   TN/14/074/0405159 வாக்காளர் பெயர்: நாராயணப்பா தந்தை பெயர்: அந்தப்பா புதியபழைய வீட்டு எண்: 237 / 78-A2 வயது: 52 இனம்: ஆண்	1024   FMS1284488 வாக்காளர் பெயர்: சரோஜா கணவர் பெயர்: நாராயணன் புதியபழைய வீட்டு எண்: 237 / 78-A வயது: 47 இனம்: பெண்	1025   FMS5295225 வாக்காளர் பெயர்: தாயப்பன் தந்தை பெயர்: குண்டப்பன் புதியபழைய வீட்டு எண்: 237 / 87-B வயது: 33 இனம்: ஆண்
1026   WYG0036590 வாக்காளர் பெயர்: சாக்கப்பா தந்தை பெயர்: நாராயணன் புதியபழைய வீட்டு எண்: 237 / 2-58A வயது: 28 இனம்: ஆண்	1027   WYG0990259 வாக்காளர் பெயர்: பிரபு தந்தை பெயர்: நாராயணன் புதியபழைய வீட்டு எண்: 237 / - வயது: 23 இனம்: ஆண்	1028   FMS1284504 வாக்காளர் பெயர்: கிருஷ்ணன் தந்தை பெயர்: மாரப்பா புதியபழைய வீட்டு எண்: 238 / 78-A வயது: 50 இனம்: ஆண்
1029   FMS1284470 வாக்காளர் பெயர்: சங்கரி கணவர் பெயர்: கிருஷ்ணன் புதியபழைய வீட்டு எண்: 238 / 78-A வயது: 42 இனம்: பெண்	1030   WYG0847582 வாக்காளர் பெயர்: முருகேசன் தந்தை பெயர்: கிருஷ்ணன் புதியபழைய வீட்டு எண்: 238 / - வயது: 22 இனம்: ஆண்	1031   FMS1284520 வாக்காளர் பெயர்: அந்தப்பா தந்தை பெயர்: மாரப்பா புதியபழைய வீட்டு எண்: 239 / 72 வயது: 72 இனம்: ஆண்
1032   FMS1284512 வாக்காளர் பெயர்: மாரப்பா தந்தை பெயர்: மாரப்பா புதியபழைய வீட்டு எண்: 239 / 72 வயது: 67 இனம்: ஆண்	1033   FMS5737333 வாக்காளர் பெயர்: சுப்பம்மா கணவர் பெயர்: மாரப்பா புதியபழைய வீட்டு எண்: 239 / 72 வயது: 44 இனம்: பெண்	1034   WYG0847723 வாக்காளர் பெயர்: சாக்கம்மா தந்தை பெயர்: அந்தப்பா புதியபழைய வீட்டு எண்: 239 / - வயது: 25 இனம்: பெண்
1035   FMS1284330 வாக்காளர் பெயர்: சின்னஅந்தப்பா தந்தை பெயர்: அந்தப்பா புதியபழைய வீட்டு எண்: 240 / 78-A1 வயது: 55 இனம்: ஆண்	1036   FMS1284249 வாக்காளர் பெயர்: வெங்கடலட்சுமி கணவர் பெயர்: சின்னஅந்தப்பா புதியபழைய வீட்டு எண்: 240 / 78-A வயது: 38 இனம்: பெண்	1037   FMS5294590 வாக்காளர் பெயர்: சீனிவாசன் தந்தை பெயர்: நாராயணன் புதியபழைய வீட்டு எண்: 241 / NA வயது: 32 இனம்: ஆண்

54-வேப்பனஹள்ளி சட்டமன்ற தொகுதி

பாகம் எண் 119

வாக்காளர் பட்டியல் - 2017

தொடர்ச்சி...

பிரிவு: 5-ஏனுசோனை (வ.கி) மற்றும் (ஊ) சின்னஆலங்கிரி வார்டு 2 , பின்கோடு : 635117

1038   WYG0847194 வாக்காளர் பெயர்: வெங்கடேசன் தந்தை பெயர்: நாராயணன் புதியபழைய வீட்டு எண்: 241 / - வயது: 23 இனம்: ஆண்	1039   TN/14/074/0405225 வாக்காளர் பெயர்: ஜெயம்மா கணவர் பெயர்: நாராயணன் புதியபழைய வீட்டு எண்: 241 / NA வயது: 46 இனம்: பெண்	1040   FMS3575040 வாக்காளர் பெயர்: மணி தந்தை பெயர்: ராமன் புதியபழைய வீட்டு எண்: 243 / 87-D வயது: 36 இனம்: ஆண்
1041   FMS3575503 வாக்காளர் பெயர்: சின்னப்பா கணவர் பெயர்: மணி புதியபழைய வீட்டு எண்: 243 / 87-D வயது: 34 இனம்: பெண்	1042   TN/14/074/0405320 வாக்காளர் பெயர்: நாராயணன் தந்தை பெயர்: திருமப்பா புதியபழைய வீட்டு எண்: 244 / 78-A வயது: 52 இனம்: ஆண்	1043   TN/14/074/0405330 வாக்காளர் பெயர்: சாக்கம்மா கணவர் பெயர்: நாராயணப்பா புதியபழைய வீட்டு எண்: 244 / 78-A வயது: 48 இனம்: பெண்
1044   WYG0847202 வாக்காளர் பெயர்: ரகு தந்தை பெயர்: நாராயணன் புதியபழைய வீட்டு எண்: 244 / - வயது: 26 இனம்: ஆண்	1045   WYG1086164 வாக்காளர் பெயர்: பாபு தந்தை பெயர்: நாராயணன் புதியபழைய வீட்டு எண்: 244 / 2-92A வயது: 20 இனம்: ஆண்	1046   TN/14/074/0405197 வாக்காளர் பெயர்: ராமதாஸ் தந்தை பெயர்: எனப்பிள்ளையப்பா புதியபழைய வீட்டு எண்: 245 / NA வயது: 62 இனம்: ஆண்
1047   TN/14/074/0405198 வாக்காளர் பெயர்: சாக்கம்மா கணவர் பெயர்: ராமதாஸ் புதியபழைய வீட்டு எண்: 245 / NA வயது: 52 இனம்: பெண்	1048   FMS3576527 வாக்காளர் பெயர்: சேகர் தந்தை பெயர்: ராமதாஸ் புதியபழைய வீட்டு எண்: 245 / NA வயது: 32 இனம்: ஆண்	1049   TN/14/074/0405456 வாக்காளர் பெயர்: பழனி தந்தை பெயர்: இருசப்பா புதியபழைய வீட்டு எண்: 246 / NA வயது: 46 இனம்: ஆண்
1050   TN/14/074/0405384 வாக்காளர் பெயர்: வள்ளியம்மா கணவர் பெயர்: பழனி புதியபழைய வீட்டு எண்: 246 / NA வயது: 42 இனம்: பெண்	1051   WYG0583989 வாக்காளர் பெயர்: பெருமாள் தந்தை பெயர்: செல்லப்பா புதியபழைய வீட்டு எண்: 247 / NA வயது: 47 இனம்: ஆண்	1052   WYG0583997 வாக்காளர் பெயர்: லக்ஷ்மி கணவர் பெயர்: பெருமாள் புதியபழைய வீட்டு எண்: 247 / NA வயது: 42 இனம்: பெண்
1053   WYG0584003 வாக்காளர் பெயர்: அன்பரசு தந்தை பெயர்: பெருமாள் புதியபழைய வீட்டு எண்: 247 / NA வயது: 25 இனம்: ஆண்	1054   FMS5737341 வாக்காளர் பெயர்: முருகேஷ் தந்தை பெயர்: சின்னதுடப்பா புதியபழைய வீட்டு எண்: 250 / NA வயது: 43 இனம்: ஆண்	1055   FMS3574779 வாக்காளர் பெயர்: விமலா கணவர் பெயர்: முருகேஷ் புதியபழைய வீட்டு எண்: 250 / NA வயது: 32 இனம்: பெண்
1056   TN/14/074/0405167 வாக்காளர் பெயர்: சின்னையப்பா தந்தை பெயர்: முனியப்பா புதியபழைய வீட்டு எண்: 255 / NA வயது: 72 இனம்: ஆண்	1057   TN/14/074/0405168 வாக்காளர் பெயர்: லட்சுமி கணவர் பெயர்: சின்னையப்பா புதியபழைய வீட்டு எண்: 255 / NA வயது: 62 இனம்: பெண்	1058   TN/14/074/0405121 வாக்காளர் பெயர்: சீனிவாசன் தந்தை பெயர்: சின்னையப்பா புதியபழைய வீட்டு எண்: 255 / NA வயது: 42 இனம்: ஆண்
1059   TN/14/074/0405122 வாக்காளர் பெயர்: பாப்பாத்தி கணவர் பெயர்: சீனிவாசன் புதியபழைய வீட்டு எண்: 255 / NA வயது: 37 இனம்: பெண்	1060   WYG1086180 வாக்காளர் பெயர்: முனிரத்தினன் தந்தை பெயர்: சீனிவாசன் புதியபழைய வீட்டு எண்: 256 / - வயது: 20 இனம்: ஆண்	1061   WYG1086248 வாக்காளர் பெயர்: கீதா தந்தை பெயர்: பசப்பா புதியபழைய வீட்டு எண்: 258 / - வயது: 20 இனம்: பெண்
1062   WYG0583963 வாக்காளர் பெயர்: சூடம்மா கணவர் பெயர்: பசப்பா புதியபழைய வீட்டு எண்: 258 / NA வயது: 47 இனம்: பெண்	1063   WYG0846766 வாக்காளர் பெயர்: ரமேஸ் தந்தை பெயர்: பாசப்பா புதியபழைய வீட்டு எண்: 258 / - வயது: 23 இனம்: ஆண்	1064   WYG0584029 வாக்காளர் பெயர்: சந்திரன் தந்தை பெயர்: வெங்கடப்பா புதியபழைய வீட்டு எண்: 266 / NA வயது: 37 இனம்: ஆண்
1065   FMS1284397 வாக்காளர் பெயர்: சாக்கம்மா கணவர் பெயர்: வெங்கடப்பா புதியபழைய வீட்டு எண்: 266A / 60-1 வயது: 72 இனம்: பெண்	1066   FMS5768841 வாக்காளர் பெயர்: நாராயணன் தந்தை பெயர்: வெங்கடப்பா புதியபழைய வீட்டு எண்: 266A / 60-1 வயது: 57 இனம்: ஆண்	1067   TN/14/074/0405087 வாக்காளர் பெயர்: சாக்கம்மா கணவர் பெயர்: நாராயணன் புதியபழைய வீட்டு எண்: 266A / 60-1 வயது: 47 இனம்: பெண்



54-வேப்பனஹள்ளி சட்டமன்ற தொகுதி

பாகம் எண் 119

வாக்காளர் பட்டியல் - 2017

பிரிவு: 5-ஏனுசோனை (வ.கி) மற்றும் (ஊ) சின்னஆலங்கிரி வார்டு 2 , பின்கோடு : 635117

1068   WYG0847285 வாக்காளர் பெயர்: முனியம்மா கணவர் பெயர்: சின்னப்பா புதிய/பழைய வீட்டு எண்: 291 / - வயது: 65 இனம்: பெண்	1069   WYG1165117 வாக்காளர் பெயர்: வெங்கடேசன் தந்தை பெயர்: வெங்கட்ராமன் புதிய/பழைய வீட்டு எண்: 349 / - வயது: 23 இனம்: ஆண்	1070   WYG1283167 வாக்காளர் பெயர்: நாகராஜ் தந்தை பெயர்: பழனிசாமி புதிய/பழைய வீட்டு எண்: 376 / - வயது: 19 இனம்: ஆண்
1071   WYG1283159 வாக்காளர் பெயர்: குமரேசன் தந்தை பெயர்: நாராயணன் புதிய/பழைய வீட்டு எண்: 771 / - வயது: 19 இனம்: ஆண்		

இடம் : ஓசூர்

டாக்டர்.கே.செந்தில்ராஜ்.இ.ஆ.ப.,

நாள் : 01/09/2016

வாக்காளர் பதிவு அலுவலர் மற்றும் சார் ஆட்சியர், ஓசூர்

பாகம் எண் : 119

துணைப்பட்டியல் விபரம்

துணைப்பட்டியல் எண் : 1

திருத்தத்தின் வகை : சிறப்பு சுருக்கமுறைத் திருத்தம் - 2017

தகுதி ஏற்படுத்தும் நாள் : 01/01/2017

அடிப்படைப்பட்டியல் : 01-09-2016 - இல் தயாரிக்கப்பட்ட ஒருங்கிணைக்கப்பட்ட அடிப்படைப் பட்டியல்

துணைப்பட்டியல் தயாரிப்பு மற்றும் வருடம் : சிறப்பு சுருக்கமுறைத் திருத்தம் - 2017

துணைப்பட்டியல் வகை : சேர்த்தல், நீக்கல் மற்றும் திருத்தப் பட்டியல்

பட்டியல் வெளியிடப்பட்ட நாள் : 05/01/2017

## உள்ளடக்கம் - I : சேர்த்தல் பட்டியல்

பிரிவு: 1-ஏனுசோனை (வ.கி) மற்றும் (ஊ) ஏனுசோனை வார்டு 1 , பின்கோடு : 635117

1072	WYG1380450 வாக்காளர் பெயர்: சுகன்யா கணவர் பெயர்: மஞ்சனாத் புதியபழைய வீட்டு எண் : 1/- வயது: 24 இனம்: பெண்	1073	WYG1380674 வாக்காளர் பெயர்: நாகராணி தந்தை பெயர்: பசுவராஜ் புதியபழைய வீட்டு எண் : 1/- வயது: 18 இனம்: பெண்	1074	WYG1380427 வாக்காளர் பெயர்: பெரிய முனியம்மா கணவர் பெயர்: குள்ளியப்பா புதியபழைய வீட்டு எண் : 2-96/- வயது: 50 இனம்: பெண்
1075	WYG1353838 வாக்காளர் பெயர்: கனகா தந்தை பெயர்: குள்ளப்பன் புதியபழைய வீட்டு எண் : 2-172/- வயது: 23 இனம்: பெண்	1076	WYG1380526 வாக்காளர் பெயர்: முனிரத்தினம் கணவர் பெயர்: நாகராஜி புதியபழைய வீட்டு எண் : 2-561/- வயது: 42 இனம்: பெண்	1077	WYG1380716 வாக்காளர் பெயர்: நாகவேணி தந்தை பெயர்: ராஜப்பா புதியபழைய வீட்டு எண் : 23B/- வயது: 18 இனம்: பெண்
1078	WYG1380732 வாக்காளர் பெயர்: கௌசல்யா தந்தை பெயர்: நரசிம்மன் புதியபழைய வீட்டு எண் : 51-31/- வயது: 18 இனம்: பெண்	1079	WYG1380534 வாக்காளர் பெயர்: ஸ்ரீசித்ரா கணவர் பெயர்: மணி புதியபழைய வீட்டு எண் : 58/- வயது: 21 இனம்: பெண்	1080	WYG1380641 வாக்காளர் பெயர்: நிக்கில் தந்தை பெயர்: உமாசங்கர் புதியபழைய வீட்டு எண் : 63/- வயது: 18 இனம்: ஆண்
1081	WYG1380609 வாக்காளர் பெயர்: சேத்தன் தந்தை பெயர்: முருகேசா புதியபழைய வீட்டு எண் : 85/- வயது: 18 இனம்: ஆண்	1082	WYG1380666 வாக்காளர் பெயர்: சந்தியா தந்தை பெயர்: ஜலேந்திரன் புதியபழைய வீட்டு எண் : 86/- வயது: 18 இனம்: பெண்	1083	WYG1380484 வாக்காளர் பெயர்: சகுணா கணவர் பெயர்: கோவிந்தசாமி புதியபழைய வீட்டு எண் : 103/- வயது: 21 இனம்: பெண்
1084	WYG1380542 வாக்காளர் பெயர்: ஹரீஷ் தந்தை பெயர்: கோவிந்தசாமி புதியபழைய வீட்டு எண் : 103/- வயது: 18 இனம்: ஆண்	1085	WYG1380658 வாக்காளர் பெயர்: சுரேஷ் தந்தை பெயர்: உமாபதி புதியபழைய வீட்டு எண் : 103/- வயது: 18 இனம்: ஆண்	1086	WYG1380625 வாக்காளர் பெயர்: நாகேஷ் தந்தை பெயர்: சங்கரன் புதியபழைய வீட்டு எண் : 114/- வயது: 18 இனம்: ஆண்
1087	WYG1380443 வாக்காளர் பெயர்: உமா சங்கர் தந்தை பெயர்: தாமோதரன் புதியபழைய வீட்டு எண் : 138/- வயது: 20 இனம்: ஆண்	1088	WYG1380500 வாக்காளர் பெயர்: ராஜி கணவர் பெயர்: சீனப்பன் புதியபழைய வீட்டு எண் : 185-1/- வயது: 71 இனம்: பெண்	1089	WYG1380492 வாக்காளர் பெயர்: மஞ்சு கணவர் பெயர்: நாகரத்தினம் புதியபழைய வீட்டு எண் : 210/- வயது: 21 இனம்: பெண்
1090	WYG1380419 வாக்காளர் பெயர்: செல்வி கணவர் பெயர்: முரளி புதியபழைய வீட்டு எண் : 225/- வயது: 24 இனம்: பெண்	1091	WYG1353846 வாக்காளர் பெயர்: சார்லிகுமார் தந்தை பெயர்: சாக்கப்பா புதியபழைய வீட்டு எண் : 227/83 வயது: 19 இனம்: ஆண்	1092	WYG1380435 வாக்காளர் பெயர்: அகிலா கணவர் பெயர்: சீனிவாசன் புதியபழைய வீட்டு எண் : 241/- வயது: 24 இனம்: பெண்
1093	WYG1380476 வாக்காளர் பெயர்: ரஞ்சனி தந்தை பெயர்: பெருமான் புதியபழைய வீட்டு எண் : 247/- வயது: 19 இனம்: பெண்	1094	WYG1380617 வாக்காளர் பெயர்: கிரண்மூர்த்தி தந்தை பெயர்: கங்காதர் புதியபழைய வீட்டு எண் : 273/- வயது: 18 இனம்: ஆண்	1095	WYG1380724 வாக்காளர் பெயர்: உமா தந்தை பெயர்: கண்ணப்பன் புதியபழைய வீட்டு எண் : 274/- வயது: 18 இனம்: பெண்
1096	WYG1380468 வாக்காளர் பெயர்: சாதம்மா கணவர் பெயர்: ராஜேந்திரன் புதியபழைய வீட்டு எண் : 295/- வயது: 22 இனம்: பெண்	1097	WYG1380401 வாக்காளர் பெயர்: சரசு கணவர் பெயர்: சாக்கப்பா புதியபழைய வீட்டு எண் : 322/- வயது: 34 இனம்: பெண்		

பிரிவு: 2-ஏனுசோனை (வ.கி) மற்றும் (ஊ) குருமகுட்டை வார்டு 2 , பின்கோடு : 635117

பிரிவு: 2-ஏனுசோனை (வ.கி) மற்றும் (ஊ) குருமகுட்டை வார்டு 2 , பின்கோடு : 635117

1098	WYG1380682	1099	WYG1380591	1100	WYG1380583
வாக்காளர் பெயர்: ரமணி		வாக்காளர் பெயர்: நீலகண்டன்		வாக்காளர் பெயர்: விஜயகுமார்	
கணவர் பெயர்: பொன்னுசாமி		தந்தை பெயர்: தாமோதரன்		தந்தை பெயர்: முனிராஜ்	
புதியபழைய வீட்டு எண் : 106 / - வயது: 18 இனம்: பெண்		புதியபழைய வீட்டு எண் : 138 / - வயது: 18 இனம்: ஆண்		புதியபழைய வீட்டு எண் : 142 / - வயது: 18 இனம்: ஆண்	

பிரிவு: 3-ஏனுசோனை (வ.கி) மற்றும் (ஊ) பெரியஆலங்கிரி வார்டு 2 , பின்கோடு : 635117

1101	WYG1380690	1102	WYG1380575
வாக்காளர் பெயர்: லதா		வாக்காளர் பெயர்: திம்மராஜ்	
தந்தை பெயர்: கெம்பய்யா		தந்தை பெயர்: ராஜேந்திரன்	
புதியபழைய வீட்டு எண் : 294 / - வயது: 18 இனம்: பெண்		புதியபழைய வீட்டு எண் : 295 / - வயது: 18 இனம்: ஆண்	

பிரிவு: 4-ஏனுசோனை (வ.கி) மற்றும் (ஊ) உனிசெட்டி வார்டு 1 , பின்கோடு : 635117

1103	WYG1380559	1104	WYG1380708	1105	WYG1353879
வாக்காளர் பெயர்: சரக்குமார்		வாக்காளர் பெயர்: லதா		வாக்காளர் பெயர்: நாச்சியம்மா	
தந்தை பெயர்: நாகராஜ்		கணவர் பெயர்: சந்திரன்		தந்தை பெயர்: மாரப்பா	
புதியபழைய வீட்டு எண் : 52 / - வயது: 18 இனம்: ஆண்		புதியபழைய வீட்டு எண் : 184 / - வயது: 18 இனம்: பெண்		புதியபழைய வீட்டு எண் : 227 / 83 வயது: 76 இனம்: ஆண்	

1106	WYG1353853	1107	WYG1353861
வாக்காளர் பெயர்: கேசவமூர்த்தி		வாக்காளர் பெயர்: விநாயகம்	
தந்தை பெயர்: சீனிவாசன்		தந்தை பெயர்: முனிராஜ்	
புதியபழைய வீட்டு எண் : 227 / 83 வயது: 19 இனம்: ஆண்		புதியபழைய வீட்டு எண் : 227 / 83 வயது: 19 இனம்: ஆண்	

பிரிவு: 5-ஏனுசோனை (வ.கி) மற்றும் (ஊ) சின்னஆலங்கிரி வார்டு 2 , பின்கோடு : 635117

1108	WYG1380518	1109	WYG1380567	1110	WYG1380633
வாக்காளர் பெயர்: நந்தினி		வாக்காளர் பெயர்: சுதாகர்		வாக்காளர் பெயர்: சந்தீப்	
கணவர் பெயர்: நவீன்குமார்		தந்தை பெயர்: புட்டப்பா		தந்தை பெயர்: சீனிவாசன்	
புதியபழைய வீட்டு எண் : 213 / - வயது: 19 இனம்: பெண்		புதியபழைய வீட்டு எண் : 219 / - வயது: 18 இனம்: ஆண்		புதியபழைய வீட்டு எண் : 223-1 / 56A வயது: 18 இனம்: ஆண்	

சேர்த்தல் எண்ணிக்கை	ஆண்	பெண்	மொத்தம்
	17	22	39

**உள்ளடக்கம் : II - நீக்கல் பட்டியல்**

பிரிவு: 2-ஏனுசோனை (வ.கி) மற்றும் (ஊ) குருமகுட்டை வார்டு 2 , பின்கோடு : 635117

<b>E586</b>	FMS1283613
வாக்காளர் பெயர்: சின்னப்பன்	
தந்தை பெயர்: தொட்டப்பா	
புதியபழைய வீட்டு எண் : 121 / 59	
வயது: 72 இனம்: ஆண்	

பிரிவு: 3-ஏனுசோனை (வ.கி) மற்றும் (ஊ) பெரியஆலங்கிரி வார்டு 2 , பின்கோடு : 635117

<b>E685</b>	FMS1283811	<b>E747</b>	FMS3576642
வாக்காளர் பெயர்: சங்கரன்		வாக்காளர் பெயர்: முத்து	
தந்தை பெயர்: பெரியசாதப்பா		தந்தை பெயர்: பாலப்பா	
புதியபழைய வீட்டு எண் : 152 / 127-2		புதியபழைய வீட்டு எண் : 168-1 / 125	
வயது: 47 இனம்: ஆண்		வயது: 32 இனம்: ஆண்	

பிரிவு: 5-ஏனுசோனை (வ.கி) மற்றும் (ஊ) சின்னஆலங்கிரி வார்டு 2 , பின்கோடு : 635117

<b>E906</b>	FMS1864149	<b>E1022</b>	TN/14/074/0405383
வாக்காளர் பெயர்: புனிதா		வாக்காளர் பெயர்: சாக்கம்மா	
கணவர் பெயர்: சாக்கப்பா		கணவர் பெயர்: குண்டப்பா	
புதியபழைய வீட்டு எண் : 202 / 62-A1		புதியபழைய வீட்டு எண் : 236 / 87-D	
வயது: 42 இனம்: பெண்		வயது: 68 இனம்: பெண்	

	ஆண்	பெண்	மொத்தம்
நீக்கல் எண்ணிக்கை	3	2	5

**உள்ளடக்கம் : III திருத்தப் பட்டியல் ( இத் திருத்தத்தில் திருத்தியபடி )**

பிரிவு: 1-ஏனுசோனை (வ.கி) மற்றும் (ஊ) ஏனுசோனை வார்டு 1 , பின்கோடு : 635117

<b>16</b>	WYG1338870
வாக்காளர் பெயர்: தீபக்	
தந்தை பெயர்: ரகு	
புதியபழைய வீட்டு எண் : 1 / 1-168	
வயது: 19 இனம்: ஆண்	

	ஆண்	பெண்	மொத்தம்
திருத்தங்களின் எண்ணிக்கை	1	0	1

வாக்காளர்களின் தொகுப்பு							
சட்டமன்ற தொகுதி எண், பெயர் மற்றும் ஒதுக்கீட்டுத்தகுதி நிலை :				54 வேப்பனஹள்ளி பொது		பாகம் எண் 119	
A) வாக்காளர்களின் எண்ணிக்கை							
	பட்டியல் வகை	பட்டியல் விவரம்	வாக்காளர்களின் எண்ணிக்கை				
			ஆண்	பெண்	இதரர்	மொத்தம்	
I	அடிப்படைப் பட்டியல்	அடிப்படைப் பட்டியல்	01-09-2016 - இல் தயாரிக்கப்பட்ட ஒருங்கிணைக்கப்பட்ட அடிப்படைப் பட்டியல்	537	534	0	1071
II	சேர்த்தல் பட்டியல்	துணைப்பட்டியல்- 1	சிறப்பு சுருக்கமுறைத் திருத்தம் - 2017	17	22	0	39
			<b>Sub-Total</b>	<b>17</b>	<b>22</b>	<b>0</b>	<b>39</b>
III	நீக்கல் பட்டியல்	துணைப்பட்டியல்- 1	சிறப்பு சுருக்கமுறைத் திருத்தம் - 2017	3	2	0	5
			<b>Sub-Total</b>	<b>3</b>	<b>2</b>	<b>0</b>	<b>5</b>
2017 - சிறப்பு சுருக்கமுறைத் திருத்தத்திற்கு பின்னர் பட்டியலில் உள்ள நிகர வாக்காளர்கள் (I+ II - III)				<b>552</b>	<b>553</b>	<b>0</b>	<b>1105</b>
B) திருத்தங்களின் எண்ணிக்கை :							
	பட்டியல் வகை	பட்டியல் விவரம்	திருத்தங்களின் எண்ணிக்கை				
	துணைப்பட்டியல்- 1	சிறப்பு சுருக்கமுறைத் திருத்தம் - 2017	1				
		<b>Sub-Total</b>	<b>1</b>				

இடம் : ஓதூர்

நாள் : 05/01/2017

டாக்டர்.கே.செந்தில்ராஜ்.இ.ஆ.ப.,

வாக்காளர் பதிவு அலுவலர் மற்றும் சார் ஆட்சியர்,ஓதூர்