

வாக்காளர் பட்டியல் - 2018
மாநிலம் - தமிழ்நாடு

சட்டமன்றத் தொகுதி எண், பெயர் மற்றும் ஒதுக்கீட்டுத்தகுதி நிலை :	54	வேப்பனஹள்ளி பொது		பாகம் எண்: 107																
சட்டமன்றத் தொகுதி அடங்கியுள்ள நாடாளுமன்றத் தொகுதியின் எண், பெயர் ஒதுக்கீட்டுத்தகுதி நிலை :		9 கிருஷ்ணகிரி பொது																		
1. திருத்தத்தின் விவரங்கள்																				
திருத்தப்படும் ஆண்டு : 2018 தகுதியேற்படுத்தும் நாள் : 01/01/2018 திருத்தத்தின் வகை : சிறப்பு சுருக்கமுறைத் திருத்தம் (2007 ஆம் ஆண்டு தொகுதி எல்லை மறுவரையறைப்படி) வரைவுப் பட்டியல் வெளியிடப்பட்ட நாள் : 03/10/2017	பட்டியல் வகை : 01-09-2016 அன்றைய தேதிப்படி தயாரிக்கப்பட்ட ஒருங்கிணைக்கப்பட்ட அடிப்படைப் பட்டியலும் அதனையடுத்த துணைப்பட்டியல்கள் 1 மற்றும் 2ம் ஒருங்கிணைக்கப்பட்ட பட்டியல்																			
2. பாகத்தின் விவரங்கள் மற்றும் வாக்குச்சாவடிக்கான பரப்பளவு																				
பாகத்தின் கீழ்வரும் பிரிவின் எண் மற்றும் பெயர்																				
<table border="0" style="width: 100%;"> <tr> <td style="width: 55%;"> 1. தியாகரசனப்பள்ளி (வ.கி) மற்றும் (ஊ) பசுவேஸ்வராநகர் வார்டு 3 2. தியாகரசனப்பள்ளி (வ.கி) மற்றும் (ஊ) எம்.தொட்டி வார்டு 3 3. தியாகரசனப்பள்ளி (வ.கி) மற்றும் (ஊ) மாதர்சனப்பள்ளி காலணி வார்டு 3 4. தியாகரசனப்பள்ளி (வ.கி) மற்றும் (ஊ) மாதர்சனப்பள்ளி வார்டு 3 99. அயல்நாடு வாழ் வாக்காளர்கள் - </td> <td style="width: 45%; vertical-align: top; border: 1px solid black;"> <table border="0" style="width: 100%;"> <tr> <td style="width: 50%;">முக்கிய கிராமம்</td> <td style="width: 50%;">: தியாகரசனப்பள்ளி</td> </tr> <tr> <td>கி.நி.அ.மண்டலம்</td> <td>: தியாகரசனப்பள்ளி</td> </tr> <tr> <td>பிர்கா</td> <td>: சூளகிரி</td> </tr> <tr> <td>காவல் நிலையம்</td> <td>: சூலகிரி</td> </tr> <tr> <td>வட்டம்</td> <td>: சூளகிரி</td> </tr> <tr> <td>மாவட்டம்</td> <td>: கிருஷ்ணகிரி</td> </tr> <tr> <td>அஞ்சலகக்குறியீட்டெண்</td> <td>: 635117</td> </tr> </table> </td> </tr> </table>					1. தியாகரசனப்பள்ளி (வ.கி) மற்றும் (ஊ) பசுவேஸ்வராநகர் வார்டு 3 2. தியாகரசனப்பள்ளி (வ.கி) மற்றும் (ஊ) எம்.தொட்டி வார்டு 3 3. தியாகரசனப்பள்ளி (வ.கி) மற்றும் (ஊ) மாதர்சனப்பள்ளி காலணி வார்டு 3 4. தியாகரசனப்பள்ளி (வ.கி) மற்றும் (ஊ) மாதர்சனப்பள்ளி வார்டு 3 99. அயல்நாடு வாழ் வாக்காளர்கள் -	<table border="0" style="width: 100%;"> <tr> <td style="width: 50%;">முக்கிய கிராமம்</td> <td style="width: 50%;">: தியாகரசனப்பள்ளி</td> </tr> <tr> <td>கி.நி.அ.மண்டலம்</td> <td>: தியாகரசனப்பள்ளி</td> </tr> <tr> <td>பிர்கா</td> <td>: சூளகிரி</td> </tr> <tr> <td>காவல் நிலையம்</td> <td>: சூலகிரி</td> </tr> <tr> <td>வட்டம்</td> <td>: சூளகிரி</td> </tr> <tr> <td>மாவட்டம்</td> <td>: கிருஷ்ணகிரி</td> </tr> <tr> <td>அஞ்சலகக்குறியீட்டெண்</td> <td>: 635117</td> </tr> </table>	முக்கிய கிராமம்	: தியாகரசனப்பள்ளி	கி.நி.அ.மண்டலம்	: தியாகரசனப்பள்ளி	பிர்கா	: சூளகிரி	காவல் நிலையம்	: சூலகிரி	வட்டம்	: சூளகிரி	மாவட்டம்	: கிருஷ்ணகிரி	அஞ்சலகக்குறியீட்டெண்	: 635117
1. தியாகரசனப்பள்ளி (வ.கி) மற்றும் (ஊ) பசுவேஸ்வராநகர் வார்டு 3 2. தியாகரசனப்பள்ளி (வ.கி) மற்றும் (ஊ) எம்.தொட்டி வார்டு 3 3. தியாகரசனப்பள்ளி (வ.கி) மற்றும் (ஊ) மாதர்சனப்பள்ளி காலணி வார்டு 3 4. தியாகரசனப்பள்ளி (வ.கி) மற்றும் (ஊ) மாதர்சனப்பள்ளி வார்டு 3 99. அயல்நாடு வாழ் வாக்காளர்கள் -	<table border="0" style="width: 100%;"> <tr> <td style="width: 50%;">முக்கிய கிராமம்</td> <td style="width: 50%;">: தியாகரசனப்பள்ளி</td> </tr> <tr> <td>கி.நி.அ.மண்டலம்</td> <td>: தியாகரசனப்பள்ளி</td> </tr> <tr> <td>பிர்கா</td> <td>: சூளகிரி</td> </tr> <tr> <td>காவல் நிலையம்</td> <td>: சூலகிரி</td> </tr> <tr> <td>வட்டம்</td> <td>: சூளகிரி</td> </tr> <tr> <td>மாவட்டம்</td> <td>: கிருஷ்ணகிரி</td> </tr> <tr> <td>அஞ்சலகக்குறியீட்டெண்</td> <td>: 635117</td> </tr> </table>	முக்கிய கிராமம்	: தியாகரசனப்பள்ளி	கி.நி.அ.மண்டலம்	: தியாகரசனப்பள்ளி	பிர்கா	: சூளகிரி	காவல் நிலையம்	: சூலகிரி	வட்டம்	: சூளகிரி	மாவட்டம்	: கிருஷ்ணகிரி	அஞ்சலகக்குறியீட்டெண்	: 635117					
முக்கிய கிராமம்	: தியாகரசனப்பள்ளி																			
கி.நி.அ.மண்டலம்	: தியாகரசனப்பள்ளி																			
பிர்கா	: சூளகிரி																			
காவல் நிலையம்	: சூலகிரி																			
வட்டம்	: சூளகிரி																			
மாவட்டம்	: கிருஷ்ணகிரி																			
அஞ்சலகக்குறியீட்டெண்	: 635117																			
3. வாக்குச் சாவடியின் விவரங்கள்																				
வாக்குச்சாவடியின் எண் மற்றும் பெயர் :	107 - ஊராட்சி ஒன்றிய நடுநிலைப்பள்ளி மாதர்சனப்பள்ளி-635 117	வாக்குச்சாவடியின் வகைப்பாடு (ஆண் / பெண் / பொது)	பொது																	
வாக்குச்சாவடியின் முகவரி :	வடக்கு பார்த்த தாரசு கட்டிடம்	துணை வாக்குச்சாவடிகளின் எண்ணிக்கை	0																	
4. வாக்காளர்களின் எண்ணிக்கை																				
தொடங்கும் வரிசை எண்	முடியும் வரிசை எண்	வாக்காளர்களின் எண்ணிக்கை																		
		ஆண்	பெண்	இதரர்	மொத்தம்															
1	909	478	431	0	909															

KRISHNAGIRI DISTRICT – கிருஷ்ணகிரி மாவட்டம்
054 – VEPPANAHALLI ASSEMBLY CONSTITUENCY – 054 - வேப்பனாஹள்ளி சட்டமன்ற தொகுதி
 107 – Panchayat Union Middle School, Madharasanapalli- 635 117
 107- ஊராட்சி ஒன்றிய நடுநிலைப்பள்ளி மாதர்சனப்பள்ளி- 635 117



COURTESY : GOOGLE

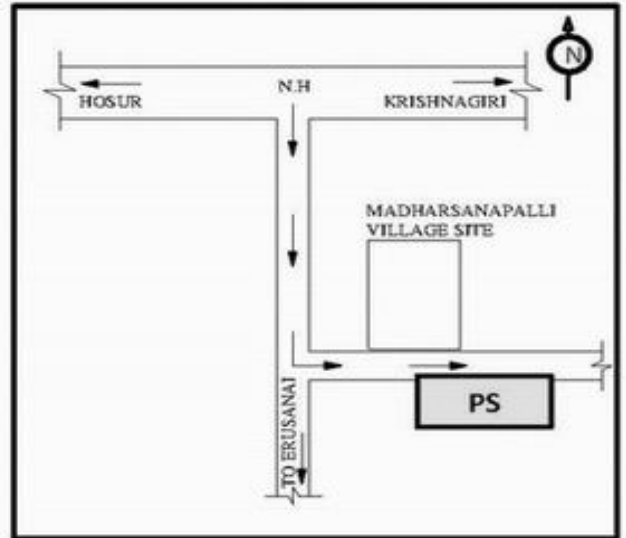
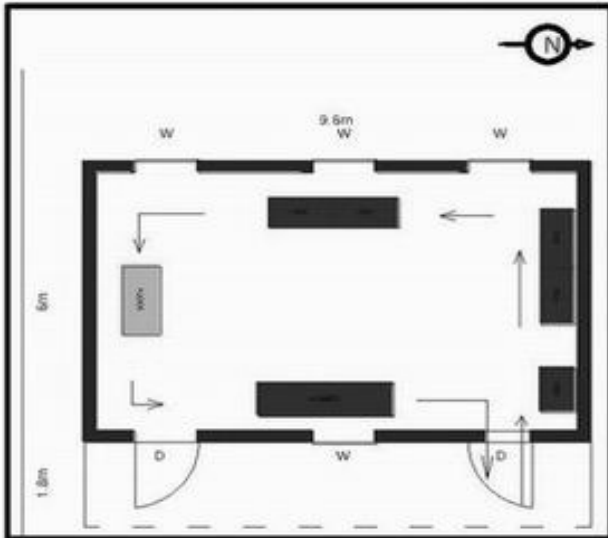

MINIMUM BASIC FACILITY (Please v)	WATER	RAMP	PLUG POINT	TOILET	HEALTH CARE
	✓	✓	✓	✓	X

- a) Landmarks
- b) Road Names
- c) Traffic Flow

54-வேப்பனஹள்ளி சட்டமன்ற தொகுதி

பாகம் எண் 107

வாக்காளர் பட்டியல் - 2018

பிரிவு: 1-தியாகரசனப்பள்ளி (வ.கி) மற்றும் (ஊ) பசுவேஸ்வராநகர் வார்டு 3 , பின்கோடு : 635117

1	WYG0987321 வாக்காளர் பெயர்: கோவிந்தராஜ் தாய் பெயர்: திம்மக்கா புதியபழைய வீட்டு எண்: 2-185 / - வயது: 24 இனம்: ஆண்	2	FMS3437407 வாக்காளர் பெயர்: கிருஷ்ணப்பா தந்தை பெயர்: மாரப்பா புதியபழைய வீட்டு எண்: 3-272-2 / NA வயது: 48 இனம்: ஆண்	3	TN/14/074/0369832 வாக்காளர் பெயர்: பாக்கியம்மா கணவர் பெயர்: சிக்கன்னா புதியபழைய வீட்டு எண்: 3-277 / NA வயது: 45 இனம்: பெண்
4	TN/14/074/1287119 வாக்காளர் பெயர்: மாரம்மா கணவர் பெயர்: நஞ்சப்பா புதியபழைய வீட்டு எண்: 272-1 / NA வயது: 80 இனம்: பெண்	5	TN/14/074/0369960 வாக்காளர் பெயர்: சாக்கப்பா தந்தை பெயர்: நஞ்சப்பா புதியபழைய வீட்டு எண்: 272-1 / NA வயது: 47 இனம்: ஆண்	6	TN/14/074/0369913 வாக்காளர் பெயர்: பத்மா கணவர் பெயர்: சாக்கப்பா புதியபழைய வீட்டு எண்: 272-1 / NA வயது: 40 இனம்: பெண்
7	TN/04/074/1287101 வாக்காளர் பெயர்: ரத்தினம்மா கணவர் பெயர்: கிருஷ்ணப்பா புதியபழைய வீட்டு எண்: 272-2 / NA வயது: 43 இனம்: பெண்	8	TN/14/074/0369916 வாக்காளர் பெயர்: பத்மா கணவர் பெயர்: கிருஷ்ணப்பா புதியபழைய வீட்டு எண்: 272-2 / NA வயது: 41 இனம்: பெண்	9	FMS3440302 வாக்காளர் பெயர்: சசிதரன் தந்தை பெயர்: சாதனள்ளியப்பா புதியபழைய வீட்டு எண்: 273 / NA வயது: 35 இனம்: ஆண்
10	FMS3438645 வாக்காளர் பெயர்: அருணா கணவர் பெயர்: சசிதரன் புதியபழைய வீட்டு எண்: 273 / NA வயது: 31 இனம்: பெண்	11	FMS3439726 வாக்காளர் பெயர்: சாக்கம்மா கணவர் பெயர்: போலப்பா புதியபழைய வீட்டு எண்: 273-1 / NA வயது: 43 இனம்: பெண்	12	FMS3438686 வாக்காளர் பெயர்: கெம்பம்மா கணவர் பெயர்: விஜயேந்திரன் புதியபழைய வீட்டு எண்: 273-2 / NA வயது: 37 இனம்: பெண்
13	TN/04/074/1287747 வாக்காளர் பெயர்: தூர்வாசன் தந்தை பெயர்: தொட்டப்பன் புதியபழைய வீட்டு எண்: 274 / NA வயது: 45 இனம்: ஆண்	14	FMS3440807 வாக்காளர் பெயர்: நாகராஜ் தந்தை பெயர்: தொட்டப்பன் புதியபழைய வீட்டு எண்: 275 / NA வயது: 33 இனம்: ஆண்	15	FMS3436862 வாக்காளர் பெயர்: வெங்கட்ராமன் தந்தை பெயர்: ஊசிலையப்பா புதியபழைய வீட்டு எண்: 275-A / NA வயது: 45 இனம்: ஆண்
16	FMS3437928 வாக்காளர் பெயர்: திம்மராஜ் தந்தை பெயர்: வெங்கட்ராமன் புதியபழைய வீட்டு எண்: 275-A / NA வயது: 34 இனம்: ஆண்	17	FMS3438553 வாக்காளர் பெயர்: திம்மராஜ் தந்தை பெயர்: சாதனள்ளியப்பா புதியபழைய வீட்டு எண்: 276 / NA வயது: 31 இனம்: ஆண்	18	FMS3438215 வாக்காளர் பெயர்: ருக்மணி கணவர் பெயர்: முனிராஜ் புதியபழைய வீட்டு எண்: 278 / NA வயது: 37 இனம்: பெண்
19	TN/04/074/1675099 வாக்காளர் பெயர்: லட்சுமியம்மாள் கணவர் பெயர்: தொட்டையன் புதியபழைய வீட்டு எண்: 278-1 / NA வயது: 35 இனம்: பெண்	20	FMS3438371 வாக்காளர் பெயர்: சாக்கம்மா கணவர் பெயர்: சாக்கப்பா புதியபழைய வீட்டு எண்: 278-2 / NA வயது: 58 இனம்: பெண்	21	FMS3438280 வாக்காளர் பெயர்: லட்சுமி தாய் பெயர்: சாக்கம்மா புதியபழைய வீட்டு எண்: 278-2 / NA வயது: 33 இனம்: பெண்
22	FMS3438843 வாக்காளர் பெயர்: முனிராஜ் தாய் பெயர்: சாக்கம்மா புதியபழைய வீட்டு எண்: 278-2 / NA வயது: 31 இனம்: ஆண்	23	FMS3440823 வாக்காளர் பெயர்: ரத்தினம்மா கணவர் பெயர்: நாகராஜ் புதியபழைய வீட்டு எண்: 278-3 / NA வயது: 43 இனம்: பெண்		

54-வேப்பனஹள்ளி சட்டமன்ற தொகுதி

பாகம் எண் 107

வாக்காளர் பட்டியல் - 2018

தொடர்ச்சி...

பிரிவு: 2-தியாகரசனப்பள்ளி (வ.கி) மற்றும் (ஊ) எம்.தொட்டி வார்டு 3, பின்கோடு : 635117

24	WYG0836791 வாக்காளர் பெயர்: சின்னசாதனள்ளி தந்தை பெயர்: நக்கலப்பா புதியபழைய வீட்டு எண்: 3-50 / - வயது: 68 இனம்: ஆண்	25	WYG0987123 வாக்காளர் பெயர்: சில்பா கணவர் பெயர்: முனிராஜ் புதியபழைய வீட்டு எண்: 3-275 / - வயது: 23 இனம்: பெண்	26	WYG1179316 வாக்காளர் பெயர்: சித்தையன் தந்தை பெயர்: சிக்கண்ணன் புதியபழைய வீட்டு எண்: 3-277 / - வயது: 21 இனம்: ஆண்
27	WYG0987297 வாக்காளர் பெயர்: சாக்கம்மா கணவர் பெயர்: முனியப்பா புதியபழைய வீட்டு எண்: 3-277-1 / - வயது: 39 இனம்: பெண்	28	WYG0837559 வாக்காளர் பெயர்: கோபால் தந்தை பெயர்: பெரிய சாதனள்ளியப்பா புதியபழைய வீட்டு எண்: 3-280 / 3-53 வயது: 50 இனம்: ஆண்	29	TN/04/074/1287283 வாக்காளர் பெயர்: வண்ணம்மா கணவர் பெயர்: சாதனள்ளியப்பா புதியபழைய வீட்டு எண்: 3-282-1 / NA வயது: 87 இனம்: பெண்
30	WYG0837153 வாக்காளர் பெயர்: சாக்கப்பா தந்தை பெயர்: சாதனள்ளியப்பா புதியபழைய வீட்டு எண்: 3-283 / - வயது: 60 இனம்: ஆண்	31	WYG0837625 வாக்காளர் பெயர்: ராமோஜியப்பா தந்தை பெயர்: திம்மப்பா புதியபழைய வீட்டு எண்: 3-288 / - வயது: 70 இனம்: ஆண்	32	WYG0838201 வாக்காளர் பெயர்: முனியம்மா கணவர் பெயர்: ராமோஜியப்பா புதியபழைய வீட்டு எண்: 3-288 / - வயது: 64 இனம்: பெண்
33	WYG1197664 வாக்காளர் பெயர்: முனிராஜ் தந்தை பெயர்: திம்மராஜ் புதியபழைய வீட்டு எண்: 3-288-A / - வயது: 21 இனம்: ஆண்	34	WYG0836601 வாக்காளர் பெயர்: சாக்கப்பன் தந்தை பெயர்: ஈரப்பா புதியபழைய வீட்டு எண்: 3-292 / 3-46 வயது: 55 இனம்: ஆண்	35	WYG0836841 வாக்காளர் பெயர்: ரவி தந்தை பெயர்: இலட்சுமிய்யா புதியபழைய வீட்டு எண்: 3-295 / 3-47 வயது: 50 இனம்: ஆண்
36	WYG0837468 வாக்காளர் பெயர்: சீதா ராமன் தந்தை பெயர்: போலப்பா புதியபழைய வீட்டு எண்: 3-296 / - வயது: 24 இனம்: ஆண்	37	FMS3439643 வாக்காளர் பெயர்: வீரேந்திரன் தந்தை பெயர்: மாரப்பன் புதியபழைய வீட்டு எண்: 3-299 / NA வயது: 31 இனம்: ஆண்	38	WYG0836619 வாக்காளர் பெயர்: இராமமூர்த்தி தந்தை பெயர்: ராமப்பா புதியபழைய வீட்டு எண்: 3-300 / - வயது: 39 இனம்: ஆண்
39	WYG1163906 வாக்காளர் பெயர்: மகதேவி கணவர் பெயர்: ராமமூர்த்தி புதியபழைய வீட்டு எண்: 3-300 / - வயது: 32 இனம்: பெண்	40	WYG0836981 வாக்காளர் பெயர்: பிரமிளா கணவர் பெயர்: சாம்ராஜ் புதியபழைய வீட்டு எண்: 3-302 / வயது: 37 இனம்: பெண்	41	WYG1280197 வாக்காளர் பெயர்: யசோதம்மா கணவர் பெயர்: திம்மராஜப்பா புதியபழைய வீட்டு எண்: 3-310 / - வயது: 50 இனம்: பெண்
42	WYG1353309 வாக்காளர் பெயர்: ஸ்வப்பா தந்தை பெயர்: கோவிந்தப்பா புதியபழைய வீட்டு எண்: 3-310-A / - வயது: 20 இனம்: பெண்	43	WYG0836734 வாக்காளர் பெயர்: மூர்த்தி தந்தை பெயர்: வீரப்பா புதியபழைய வீட்டு எண்: 3-313 / - வயது: 23 இனம்: ஆண்	44	WYG1353317 வாக்காளர் பெயர்: மகேஸ்வரி கணவர் பெயர்: திம்மராஜ் புதியபழைய வீட்டு எண்: 3-332A / - வயது: 27 இனம்: பெண்
45	WYG1353333 வாக்காளர் பெயர்: பெல்லப்பான் தந்தை பெயர்: சின்னபுளியப்பன் புதியபழைய வீட்டு எண்: 3-335 / - வயது: 42 இனம்: ஆண்	46	WYG1353325 வாக்காளர் பெயர்: நந்தினி தந்தை பெயர்: பிரபு புதியபழைய வீட்டு எண்: 3-340 / - வயது: 20 இனம்: பெண்	47	WYG1379395 வாக்காளர் பெயர்: ராஜேஸ்வரி தந்தை பெயர்: சாக்கப்பா புதியபழைய வீட்டு எண்: 3-372 / வயது: 19 இனம்: பெண்
48	WYG0837047 வாக்காளர் பெயர்: கௌரம்மா கணவர் பெயர்: கிருஷ்ணன் புதியபழைய வீட்டு எண்: 5-310/ வயது: 40 இனம்: பெண்	49	WYG0838284 வாக்காளர் பெயர்: சரஸ்வதியம்மா கணவர் பெயர்: திம்மராஜ் புதியபழைய வீட்டு எண்: 7-308-1 / - வயது: 35 இனம்: பெண்	50	WYG0757195 வாக்காளர் பெயர்: கிருஷ்ணப்பன் தந்தை பெயர்: ராமைய்யா புதியபழைய வீட்டு எண்: 8-300-1 / NA வயது: 58 இனம்: ஆண்
51	TN/04/074/1287366 வாக்காளர் பெயர்: முனியம்மா கணவர் பெயர்: சாக்கப்பா புதியபழைய வீட்டு எண்: 273 / NA வயது: 43 இனம்: பெண்	52	WYG0837278 வாக்காளர் பெயர்: சத்தியராஜ் தாய் பெயர்: சாக்கம்மா புதியபழைய வீட்டு எண்: 276 / - வயது: 24 இனம்: ஆண்	53	FMS3438355 வாக்காளர் பெயர்: முனியப்பா தந்தை பெயர்: முனுசாமி புதியபழைய வீட்டு எண்: 279 / NA வயது: 58 இனம்: ஆண்

54-வேப்பனஹள்ளி சட்டமன்ற தொகுதி

பாகம் எண் 107

வாக்காளர் பட்டியல் - 2018

தொடர்ச்சி...

பிரிவு: 2-தியாகரசனப்பள்ளி (வ.கி) மற்றும் (ஊ) எம்.தொட்டி வார்டு 3, பின்கோடு : 635117

54	FMS3438934 வாக்காளர் பெயர்: தேவராஜ் தந்தை பெயர்: லட்சுமய்யா புதியபழைய வீட்டு எண்: 279 / NA வயது: 33 இனம்: ஆண்	55	FMS5286372 வாக்காளர் பெயர்: ராமுரத்தி தந்தை பெயர்: லட்சுமய்யா புதியபழைய வீட்டு எண்: 279 / NA வயது: 31 இனம்: ஆண்	56	FMS3437977 வாக்காளர் பெயர்: சீனிவாசன் தந்தை பெயர்: லட்சுமய்யா புதியபழைய வீட்டு எண்: 279-1 / NA வயது: 39 இனம்: ஆண்
57	FMS3437829 வாக்காளர் பெயர்: கமலா கணவர் பெயர்: சீனிவாசன் புதியபழைய வீட்டு எண்: 279-1 / NA வயது: 35 இனம்: பெண்	58	TN/04/074/1287358 வாக்காளர் பெயர்: காவேரியம்மாள் கணவர் பெயர்: கோபால் புதியபழைய வீட்டு எண்: 280 / NA வயது: 47 இனம்: பெண்	59	FMS3440310 வாக்காளர் பெயர்: புட்டம்மா கணவர் பெயர்: ஈரப்பா புதியபழைய வீட்டு எண்: 281 / NA வயது: 40 இனம்: பெண்
60	FMS3438504 வாக்காளர் பெயர்: திம்மராஜ் தந்தை பெயர்: சாக்கப்பா புதியபழைய வீட்டு எண்: 282 / NA வயது: 41 இனம்: ஆண்	61	FMS3438629 வாக்காளர் பெயர்: பாலசரசு கணவர் பெயர்: திம்மராஜ் புதியபழைய வீட்டு எண்: 282 / NA வயது: 37 இனம்: பெண்	62	FMS3438975 வாக்காளர் பெயர்: பசுவராஜ் தந்தை பெயர்: சாதனள்ளி புதியபழைய வீட்டு எண்: 282 / NA வயது: 33 இனம்: ஆண்
63	FMS3437944 வாக்காளர் பெயர்: சிவகுமார் தந்தை பெயர்: சாதனள்ளி புதியபழைய வீட்டு எண்: 282 / NA வயது: 31 இனம்: ஆண்	64	FMS3440542 வாக்காளர் பெயர்: கிருஷ்ணப்பா தந்தை பெயர்: வெங்கட்டப்பா புதியபழைய வீட்டு எண்: 282-1 / NA வயது: 39 இனம்: ஆண்	65	FMS3440500 வாக்காளர் பெயர்: கனகம்மா கணவர் பெயர்: கிருஷ்ணப்பா புதியபழைய வீட்டு எண்: 282-1 / NA வயது: 36 இனம்: பெண்
66	FMS3440716 வாக்காளர் பெயர்: சாதனள்ளியப்பா தந்தை பெயர்: கரியப்பா புதியபழைய வீட்டு எண்: 282-2 / NA வயது: 73 இனம்: ஆண்	67	TN/04/074/0369586 வாக்காளர் பெயர்: சாதப்பா தந்தை பெயர்: தொட்டி சாதனள்ளியப்பா புதியபழைய வீட்டு எண்: 284 / NA வயது: 53 இனம்: ஆண்	68	TN/04/074/1287598 வாக்காளர் பெயர்: நாராயணியம்மா தந்தை பெயர்: சாதப்பா புதியபழைய வீட்டு எண்: 284 / NA வயது: 48 இனம்: பெண்
69	FMS3436995 வாக்காளர் பெயர்: மூர்த்தி தந்தை பெயர்: சாதப்பா புதியபழைய வீட்டு எண்: 284 / NA வயது: 32 இனம்: ஆண்	70	TN/04/074/1289024 வாக்காளர் பெயர்: சுரேஷ் தந்தை பெயர்: குண்டப்பா புதியபழைய வீட்டு எண்: 285 / NA வயது: 49 இனம்: ஆண்	71	FMS3439767 வாக்காளர் பெயர்: உமா கணவர் பெயர்: சுரேஷ் புதியபழைய வீட்டு எண்: 285 / NA வயது: 43 இனம்: பெண்
72	FMS3440153 வாக்காளர் பெயர்: ராமசந்திரன் தந்தை பெயர்: முனுசாமி புதியபழைய வீட்டு எண்: 286 / NA வயது: 42 இனம்: ஆண்	73	FMS3439189 வாக்காளர் பெயர்: சாந்தா கணவர் பெயர்: ராமசந்திரன் புதியபழைய வீட்டு எண்: 286 / NA வயது: 38 இனம்: பெண்	74	FMS3438603 வாக்காளர் பெயர்: பேபி கணவர் பெயர்: ராஜேந்திரன் புதியபழைய வீட்டு எண்: 287 / NA வயது: 37 இனம்: பெண்
75	FMS3440781 வாக்காளர் பெயர்: சீனிவாசன் தந்தை பெயர்: ராமோஜியப்பா புதியபழைய வீட்டு எண்: 288 / NA வயது: 41 இனம்: ஆண்	76	FMS5288410 வாக்காளர் பெயர்: பத்மா கணவர் பெயர்: சீனிவாசன் புதியபழைய வீட்டு எண்: 288 / NA வயது: 33 இனம்: பெண்	77	TN/04/074/1288059 வாக்காளர் பெயர்: திம்மராஜ் தந்தை பெயர்: ராமோஜியப்பா புதியபழைய வீட்டு எண்: 288-1 / NA வயது: 47 இனம்: ஆண்
78	TN/04/074/1288042 வாக்காளர் பெயர்: சரஸ்வதி கணவர் பெயர்: திம்மராஜ் புதியபழைய வீட்டு எண்: 288-1 / NA வயது: 40 இனம்: பெண்	79	FMS3440294 வாக்காளர் பெயர்: திம்மராஜ் தந்தை பெயர்: சாக்கப்பா புதியபழைய வீட்டு எண்: 289 / NA வயது: 31 இனம்: ஆண்	80	TN/04/074/0369693 வாக்காளர் பெயர்: கிருஷ்ணப்பா தந்தை பெயர்: முனுசாமி புதியபழைய வீட்டு எண்: 290 / NA வயது: 64 இனம்: ஆண்
81	TN/04/074/0369694 வாக்காளர் பெயர்: சாக்கம்மா கணவர் பெயர்: கிருஷ்ணப்பா புதியபழைய வீட்டு எண்: 290 / NA வயது: 57 இனம்: பெண்	82	TN/04/074/0369802 வாக்காளர் பெயர்: ராஜம்மா கணவர் பெயர்: முனுசாமி புதியபழைய வீட்டு எண்: 291 / NA வயது: 67 இனம்: பெண்	83	TN/04/074/0269652 வாக்காளர் பெயர்: நாராயணம்மா கணவர் பெயர்: சாக்கப்பா புதியபழைய வீட்டு எண்: 292 / NA வயது: 52 இனம்: பெண்

54-வேப்பனஹள்ளி சட்டமன்ற தொகுதி

பாகம் எண் 107

வாக்காளர் பட்டியல் - 2018

தொடர்ச்சி...

பிரிவு: 2-தியாகரசனப்பள்ளி (வ.கி) மற்றும் (ஊ) எம்.தொட்டி வார்டு 3, பின்கோடு : 635117

84	FMS3438884 வாக்காளர் பெயர்: ஈரண்ணன் தந்தை பெயர்: சாக்கப்பா புதியபழைய வீட்டு எண்: 292 / 46H வயது: 34 இனம்: ஆண்	85	FMS3439007 வாக்காளர் பெயர்: வீரபத்திரன் தந்தை பெயர்: சாக்கப்பா புதியபழைய வீட்டு எண்: 292-1 / NA வயது: 39 இனம்: ஆண்	86	FMS3439544 வாக்காளர் பெயர்: நாகவேணி தந்தை பெயர்: வீரபத்திரன் புதியபழைய வீட்டு எண்: 292-1 / NA வயது: 35 இனம்: பெண்
87	FMS3439023 வாக்காளர் பெயர்: வீராசாமி தந்தை பெயர்: ஈரப்பா புதியபழைய வீட்டு எண்: 293 / 47B வயது: 41 இனம்: ஆண்	88	FMS3438124 வாக்காளர் பெயர்: குண்டுமணி கணவர் பெயர்: வீராசாமி புதியபழைய வீட்டு எண்: 293 / NA வயது: 39 இனம்: பெண்	89	TN/04/074/0369685 வாக்காளர் பெயர்: நாராயணப்பா தந்தை பெயர்: ஈரப்பா புதியபழைய வீட்டு எண்: 294 / NA வயது: 41 இனம்: ஆண்
90	TN/04/074/1675107 வாக்காளர் பெயர்: நாகவேணி கணவர் பெயர்: நாராயணப்பா புதியபழைய வீட்டு எண்: 294 / NA வயது: 36 இனம்: பெண்	91	FMS3439254 வாக்காளர் பெயர்: நாகஜோதி கணவர் பெயர்: ரவி புதியபழைய வீட்டு எண்: 295 / NA வயது: 37 இனம்: பெண்	92	TN/04/074/0369705 வாக்காளர் பெயர்: போளப்பா தந்தை பெயர்: மாரப்பா புதியபழைய வீட்டு எண்: 296 / NA வயது: 65 இனம்: ஆண்
93	TN/04/074/0369621 வாக்காளர் பெயர்: திம்மக்கா கணவர் பெயர்: போளப்பா புதியபழைய வீட்டு எண்: 296 / NA வயது: 55 இனம்: பெண்	94	FMS3439304 வாக்காளர் பெயர்: ஈரண்ணன் தந்தை பெயர்: போளப்பா புதியபழைய வீட்டு எண்: 296 / NA வயது: 31 இனம்: ஆண்	95	TN/04/074/0369655 வாக்காளர் பெயர்: பசம்மா கணவர் பெயர்: குட்டியப்பா புதியபழைய வீட்டு எண்: 299 / NA வயது: 63 இனம்: பெண்
96	TN/14/074/0369655 வாக்காளர் பெயர்: திம்மராயப்பா தந்தை பெயர்: ராமப்பா புதியபழைய வீட்டு எண்: 300 / NA வயது: 53 இனம்: ஆண்	97	TN/04/074/0369651 வாக்காளர் பெயர்: சாக்கம்மா கணவர் பெயர்: திம்மராயப்பா புதியபழைய வீட்டு எண்: 300 / NA வயது: 51 இனம்: பெண்	98	TN/04/074/0369747 வாக்காளர் பெயர்: மாதப்பா தந்தை பெயர்: ஈரப்பா புதியபழைய வீட்டு எண்: 301 / NA வயது: 57 இனம்: ஆண்
99	FMS3437092 வாக்காளர் பெயர்: வீரேந்திரன் தந்தை பெயர்: மாதப்பா புதியபழைய வீட்டு எண்: 301 / NA வயது: 36 இனம்: ஆண்	100	FMS3437282 வாக்காளர் பெயர்: முருகேஷ் தந்தை பெயர்: மாதப்பா புதியபழைய வீட்டு எண்: 301 / NA வயது: 31 இனம்: ஆண்	101	FMS3438611 வாக்காளர் பெயர்: ரங்கம்மா கணவர் பெயர்: கிருஷ்ணமூர்த்தி புதியபழைய வீட்டு எண்: 302 / NA வயது: 41 இனம்: பெண்
102	TN/04/074/0369849 வாக்காளர் பெயர்: சாக்கப்பா தந்தை பெயர்: முனிசாமி புதியபழைய வீட்டு எண்: 303 / NA வயது: 85 இனம்: ஆண்	103	FMS3440534 வாக்காளர் பெயர்: ரத்தனம்மா கணவர் பெயர்: சாக்கப்பா புதியபழைய வீட்டு எண்: 303 / NA வயது: 51 இனம்: பெண்	104	FMS3440146 வாக்காளர் பெயர்: கிருஷ்ணப்பா தந்தை பெயர்: சாக்கப்பா புதியபழைய வீட்டு எண்: 303 / NA வயது: 41 இனம்: ஆண்
105	FMS3437233 வாக்காளர் பெயர்: காந்தா கணவர் பெயர்: கிருஷ்ணப்பா புதியபழைய வீட்டு எண்: 303 / NA வயது: 38 இனம்: பெண்	106	TN/04/074/0369700 வாக்காளர் பெயர்: முனுசாமியப்பா தந்தை பெயர்: சாக்கப்பா புதியபழைய வீட்டு எண்: 304 / 44G வயது: 53 இனம்: ஆண்	107	TN/04/074/0369722 வாக்காளர் பெயர்: பத்மா கணவர் பெயர்: முனுசாமி புதியபழைய வீட்டு எண்: 304 / NA வயது: 48 இனம்: பெண்
108	TN/04/074/0369460 வாக்காளர் பெயர்: சாக்கப்பா தந்தை பெயர்: கரியப்பா புதியபழைய வீட்டு எண்: 305 / NA வயது: 69 இனம்: ஆண்	109	FMS3439312 வாக்காளர் பெயர்: முருகேசன் தந்தை பெயர்: சாக்கப்பா புதியபழைய வீட்டு எண்: 305 / NA வயது: 35 இனம்: ஆண்	110	TN/04/074/0369756 வாக்காளர் பெயர்: சாக்கப்பா தந்தை பெயர்: ஈரப்பா புதியபழைய வீட்டு எண்: 306 / 50E வயது: 65 இனம்: ஆண்
111	TN/14/074/0369699 வாக்காளர் பெயர்: சாந்தம்மாள் கணவர் பெயர்: சாதப்பா புதியபழைய வீட்டு எண்: 306 / NA வயது: 55 இனம்: பெண்	112	FMS3439494 வாக்காளர் பெயர்: சப்பிரமணி தந்தை பெயர்: சாதப்பா புதியபழைய வீட்டு எண்: 306 / 50E வயது: 36 இனம்: ஆண்	113	FMS3439486 வாக்காளர் பெயர்: ஹேமாவதி தந்தை பெயர்: சாதப்பா புதியபழைய வீட்டு எண்: 306 / NA வயது: 31 இனம்: பெண்

54-வேப்பனஹள்ளி சட்டமன்ற தொகுதி

பாகம் எண் 107

வாக்காளர் பட்டியல் - 2018

பிரிவு: 2-தியாகரசனப்பள்ளி (வ.கி) மற்றும் (ஊ) எம்.தொட்டி வார்டு 3 , பின்கோடு : 635117

114	TN/04/074/0369587 வாக்காளர் பெயர்: மரிபீரம்மா கணவர் பெயர்: கரியப்பா புதிய/பழைய வீட்டு எண்: 307 / 50E வயது: 64 இனம்: பெண்	115	FMS3440674 வாக்காளர் பெயர்: வெங்கடேசன் தந்தை பெயர்: கரியப்பா புதிய/பழைய வீட்டு எண்: 307 / NA வயது: 38 இனம்: ஆண்	116	FMS3438322 வாக்காளர் பெயர்: சீனிவாசன் தந்தை பெயர்: கரியப்பா புதிய/பழைய வீட்டு எண்: 307 / NA வயது: 33 இனம்: ஆண்
117	TN/04/074/0369817 வாக்காளர் பெயர்: நாகராஜ் தந்தை பெயர்: தொண்ணப்பா புதிய/பழைய வீட்டு எண்: 308 / NA வயது: 52 இனம்: ஆண்	118	FMS3440633 வாக்காளர் பெயர்: சிவசங்கர் தந்தை பெயர்: திம்மராஜ் புதிய/பழைய வீட்டு எண்: 310-1 / NA வயது: 33 இனம்: ஆண்	119	TN/04/074/0369871 வாக்காளர் பெயர்: மாரம்மா கணவர் பெயர்: சாக்கப்பா புதிய/பழைய வீட்டு எண்: 312 / NA வயது: 59 இனம்: பெண்
120	FMS3440658 வாக்காளர் பெயர்: சாதப்பா தந்தை பெயர்: சாக்கப்பா புதிய/பழைய வீட்டு எண்: 312 / NA வயது: 33 இனம்: ஆண்	121	TN/04/074/0370071 வாக்காளர் பெயர்: ஈரப்பா தந்தை பெயர்: ஒட்டேபிடிதப்பா புதிய/பழைய வீட்டு எண்: 313 / NA வயது: 63 இனம்: ஆண்	122	TN/04/074/0370026 வாக்காளர் பெயர்: சரோஜா கணவர் பெயர்: ஈரப்பா புதிய/பழைய வீட்டு எண்: 313 / NA வயது: 56 இனம்: பெண்

54-வேப்பனஹள்ளி சட்டமன்ற தொகுதி

பாகம் எண் 107

வாக்காளர் பட்டியல் - 2018

தொடர்ச்சி...

பிரிவு: 3-தியாகரசனப்பள்ளி (வ.கி) மற்றும் (ஊ) மாதர்சனப்பள்ளி காலணி வார்டு 3, பின்கோடு : 635117

123	WYG0578112 வாக்காளர் பெயர்: முனியப்பா தந்தை பெயர்: பிட்டப்பா புதியபழைய வீட்டு எண்: 2-103/ வயது: 68 இனம்: ஆண்	124	FMS1286814 வாக்காளர் பெயர்: பிரபு தந்தை பெயர்: கண்ணுரப்பா புதியபழைய வீட்டு எண்: 2-192/19-2 வயது: 48 இனம்: ஆண்	125	WYG0578161 வாக்காளர் பெயர்: சீனம்மா கணவர் பெயர்: ஈரேந்திரன் புதியபழைய வீட்டு எண்: 2-241/ வயது: 28 இனம்: பெண்
126	WYG0578096 வாக்காளர் பெயர்: சாக்கப்பா தந்தை பெயர்: நஞ்சப்பா புதியபழைய வீட்டு எண்: 2-272/ வயது: 40 இனம்: ஆண்	127	WYG0578138 வாக்காளர் பெயர்: ராமச்சந்திரன் தந்தை பெயர்: சாக்கப்பா புதியபழைய வீட்டு எண்: 2-289/ வயது: 28 இனம்: ஆண்	128	WYG0837252 வாக்காளர் பெயர்: பாலப்பா தந்தை பெயர்: முனுசாமி புதியபழைய வீட்டு எண்: 3-21 / - வயது: 65 இனம்: ஆண்
129	WYG0578435 வாக்காளர் பெயர்: விஜய குமார் தந்தை பெயர்: வெங்கடேஷன் புதியபழைய வீட்டு எண்: 3-21 / வயது: 29 இனம்: ஆண்	130	WYG0578443 வாக்காளர் பெயர்: சேமியா கணவர் பெயர்: வெங்கடேசன் புதியபழைய வீட்டு எண்: 3-21 / வயது: 28 இனம்: பெண்	131	WYG0578419 வாக்காளர் பெயர்: ஈஸ்வரன் தந்தை பெயர்: மத்மப்பா புதியபழைய வீட்டு எண்: 3-24 / வயது: 48 இனம்: ஆண்
132	WYG0578427 வாக்காளர் பெயர்: முனிராஜ் தந்தை பெயர்: ஈஸ்வரன் புதியபழைய வீட்டு எண்: 3-24 / வயது: 28 இனம்: ஆண்	133	WYG0836718 வாக்காளர் பெயர்: முனிராஜ் தந்தை பெயர்: ரத்தினப்பா புதியபழைய வீட்டு எண்: 3-45 / - வயது: 45 இனம்: ஆண்	134	WYG0837906 வாக்காளர் பெயர்: ஈரண்ணா தந்தை பெயர்: சாக்கப்பா புதியபழைய வீட்டு எண்: 3-46 / - வயது: 24 இனம்: ஆண்
135	WYG0578260 வாக்காளர் பெயர்: முன்றாஜ் தந்தை பெயர்: கிருஷ்ணப்பா புதியபழைய வீட்டு எண்: 3-48 / வயது: 28 இனம்: ஆண்	136	WYG0578104 வாக்காளர் பெயர்: நவீனா கணவர் பெயர்: சித்தப்பன் புதியபழைய வீட்டு எண்: 3-103 / - வயது: 28 இனம்: பெண்	137	WYG0578120 வாக்காளர் பெயர்: பிரபாவதி கணவர் பெயர்: திம்மராஜ் புதியபழைய வீட்டு எண்: 3-239 / வயது: 27 இனம்: பெண்
138	WYG0837583 வாக்காளர் பெயர்: ரத்னம்மா கணவர் பெயர்: சாதனள்ளியப்பா புதியபழைய வீட்டு எண்: 3-273 / - வயது: 61 இனம்: பெண்	139	WYG0837633 வாக்காளர் பெயர்: தொட்டப்பா தந்தை பெயர்: கெம்ப கோடியப்பா புதியபழைய வீட்டு எண்: 3-275 / 3-54 வயது: 65 இனம்: ஆண்	140	WYG0837427 வாக்காளர் பெயர்: சரோஜம்மா கணவர் பெயர்: தொட்டப்பா புதியபழைய வீட்டு எண்: 3-275 / - வயது: 50 இனம்: பெண்
141	WYG0836692 வாக்காளர் பெயர்: ஈரப்பா தந்தை பெயர்: லட்சுமியப்பா புதியபழைய வீட்டு எண்: 3-279 / - வயது: 33 இனம்: ஆண்	142	WYG0578278 வாக்காளர் பெயர்: அம்பிகா கணவர் பெயர்: சாக்கப்பா புதியபழைய வீட்டு எண்: 3-283 / வயது: 28 இனம்: பெண்	143	WYG0578146 வாக்காளர் பெயர்: தேவரியம்மா கணவர் பெயர்: சாக்கப்பா புதியபழைய வீட்டு எண்: 3-289 / வயது: 48 இனம்: பெண்
144	WYG0837930 வாக்காளர் பெயர்: சாக்கப்பா தந்தை பெயர்: ஈரண்ணா புதியபழைய வீட்டு எண்: 3-292 / 3-46 வயது: 43 இனம்: ஆண்	145	WYG0578203 வாக்காளர் பெயர்: நாகவேணி கணவர் பெயர்: நாராயணன் புதியபழைய வீட்டு எண்: 3-294 / வயது: 38 இனம்: பெண்	146	WYG0578179 வாக்காளர் பெயர்: சுகுணா கணவர் பெயர்: வெங்கடேஷ் புதியபழைய வீட்டு எண்: 3-295 / வயது: 28 இனம்: பெண்
147	WYG0578229 வாக்காளர் பெயர்: கோதண்டராமன் தந்தை பெயர்: போலப்பா புதியபழைய வீட்டு எண்: 3-296 / வயது: 30 இனம்: ஆண்	148	WYG0836833 வாக்காளர் பெயர்: வீரப்பா தந்தை பெயர்: மாரப்பா புதியபழைய வீட்டு எண்: 3-298/ வயது: 42 இனம்: ஆண்	149	WYG0836882 வாக்காளர் பெயர்: பத்மா கணவர் பெயர்: வீரப்பா புதியபழைய வீட்டு எண்: 3-298/ வயது: 39 இனம்: பெண்
150	WYG0836817 வாக்காளர் பெயர்: ராமச்சந்திரன் தந்தை பெயர்: திம்மராயப்பா புதியபழைய வீட்டு எண்: 3-300 / 4-31 வயது: 24 இனம்: ஆண்	151	WYG0578211 வாக்காளர் பெயர்: காலம்மா கணவர் பெயர்: இருந்திரன் புதியபழைய வீட்டு எண்: 3-301 / வயது: 31 இனம்: பெண்	152	WYG0578245 வாக்காளர் பெயர்: பால்ராஜ் தந்தை பெயர்: சாக்கப்பா புதியபழைய வீட்டு எண்: 3-305 / வயது: 31 இனம்: ஆண்

54-வேப்பனஹள்ளி சட்டமன்ற தொகுதி

பாகம் எண் 107

வாக்காளர் பட்டியல் - 2018

தொடர்ச்சி...

பிரிவு: 3-தியாகரசனப்பள்ளி (வ.கி) மற்றும் (ஊ) மாதர்சனப்பள்ளி காலணி வார்டு 3, பின்கோடு : 635117

153 WYG0578252 வாக்காளர் பெயர்: ரவி தந்தை பெயர்: சாக்கப்பா புதியபழைய வீட்டு எண்: 3-305 / வயது: 28 இனம்: ஆண்	154 WYG0578237 வாக்காளர் பெயர்: ராதா கணவர் பெயர்: முருகன் புதியபழைய வீட்டு எண்: 3-305 / வயது: 28 இனம்: பெண்	155 WYG0578195 வாக்காளர் பெயர்: சங்கீதா கணவர் பெயர்: ஜெயராமன் புதியபழைய வீட்டு எண்: 3-307 / வயது: 29 இனம்: பெண்
156 WYG0578187 வாக்காளர் பெயர்: ஆனந்தன் தந்தை பெயர்: கரியப்பா புதியபழைய வீட்டு எண்: 3-307 / வயது: 28 இனம்: ஆண்	157 WYG0838003 வாக்காளர் பெயர்: கிருஷ்ணன் தந்தை பெயர்: குண்டப்பா புதியபழைய வீட்டு எண்: 3-310 / வயது: 55 இனம்: ஆண்	158 WYG0578310 வாக்காளர் பெயர்: சீனிவாசன் தந்தை பெயர்: திம்மராஜ் புதியபழைய வீட்டு எண்: 3-310 / வயது: 30 இனம்: ஆண்
159 WYG0578328 வாக்காளர் பெயர்: ரமேஷ் தந்தை பெயர்: திம்மராஜ் புதியபழைய வீட்டு எண்: 3-310 / வயது: 28 இனம்: ஆண்	160 WYG0836684 வாக்காளர் பெயர்: சாதப்பா தந்தை பெயர்: குண்டப்பா புதியபழைய வீட்டு எண்: 3-311 / வயது: 49 இனம்: ஆண்	161 WYG0837021 வாக்காளர் பெயர்: சசிகலா கணவர் பெயர்: சாதப்பா புதியபழைய வீட்டு எண்: 3-311 / வயது: 33 இனம்: பெண்
162 WYG0578302 வாக்காளர் பெயர்: ஜெயசங்கரன் தந்தை பெயர்: வீரப்பா புதியபழைய வீட்டு எண்: 3-313 / வயது: 28 இனம்: ஆண்	163 WYG0837302 வாக்காளர் பெயர்: முனிசாமி தந்தை பெயர்: கருமுஞ்சியப்பா புதியபழைய வீட்டு எண்: 3-315 / - வயது: 65 இனம்: ஆண்	164 WYG0837351 வாக்காளர் பெயர்: முனியம்மா கணவர் பெயர்: முனிசாமி புதியபழைய வீட்டு எண்: 3-315 / - வயது: 58 இனம்: பெண்
165 WYG0837377 வாக்காளர் பெயர்: புட்டம்மா கணவர் பெயர்: முனியப்பா புதியபழைய வீட்டு எண்: 3-317 / - வயது: 45 இனம்: பெண்	166 WYG0578591 வாக்காளர் பெயர்: முருகேசன் தந்தை பெயர்: அண்ணாமலை புதியபழைய வீட்டு எண்: 3-318 / வயது: 28 இனம்: ஆண்	167 WYG0836965 வாக்காளர் பெயர்: கல்யாணி கணவர் பெயர்: பாப்பண்ணா புதியபழைய வீட்டு எண்: 3-319 / 3-15 வயது: 40 இனம்: பெண்
168 WYG0682989 வாக்காளர் பெயர்: ரமேஷ் தந்தை பெயர்: பாப்பண்ணா புதியபழைய வீட்டு எண்: 3-319 / NA வயது: 27 இனம்: ஆண்	169 WYG0836767 வாக்காளர் பெயர்: ராஜேஷ் தந்தை பெயர்: பாப்பண்ணா புதியபழைய வீட்டு எண்: 3-319 / - வயது: 25 இனம்: ஆண்	170 WYG0836916 வாக்காளர் பெயர்: வெங்கடம்மா கணவர் பெயர்: முத்தப்பா புதியபழைய வீட்டு எண்: 3-320 / வயது: 49 இனம்: பெண்
171 WYG0578641 வாக்காளர் பெயர்: முனிராஜ் தந்தை பெயர்: மாராப்பன் புதியபழைய வீட்டு எண்: 3-322 / வயது: 28 இனம்: ஆண்	172 WYG0578583 வாக்காளர் பெயர்: முனிவெங்கடப்பா தந்தை பெயர்: முக்கப்பா புதியபழைய வீட்டு எண்: 3-323 / வயது: 48 இனம்: ஆண்	173 WYG0837161 வாக்காளர் பெயர்: அண்ணாமலை தந்தை பெயர்: எல்லப்பா புதியபழைய வீட்டு எண்: 3-327 / - வயது: 56 இனம்: ஆண்
174 WYG0837658 வாக்காளர் பெயர்: முனியம்மா கணவர் பெயர்: அண்ணாமலை புதியபழைய வீட்டு எண்: 3-327 / - வயது: 50 இனம்: பெண்	175 WYG0836726 வாக்காளர் பெயர்: முனியப்பா தந்தை பெயர்: அண்ணாமலை புதியபழைய வீட்டு எண்: 3-327 / - வயது: 25 இனம்: ஆண்	176 WYG0837229 வாக்காளர் பெயர்: முருகம்மா கணவர் பெயர்: ஈஸ்வரன் புதியபழைய வீட்டு எண்: 3-327 / - வயது: 24 இனம்: பெண்
177 WYG0836809 வாக்காளர் பெயர்: லட்சுமியா தந்தை பெயர்: வெங்கடராமப்பா புதியபழைய வீட்டு எண்: 3-329 / 3-22 வயது: 60 இனம்: ஆண்	178 WYG0838607 வாக்காளர் பெயர்: சின்னதாய் கணவர் பெயர்: லட்சுமியா புதியபழைய வீட்டு எண்: 3-329 / - வயது: 46 இனம்: பெண்	179 WYG0837088 வாக்காளர் பெயர்: வெங்கடேஷ் தந்தை பெயர்: லட்சுமியா புதியபழைய வீட்டு எண்: 3-329 / - வயது: 35 இனம்: ஆண்
180 WYG0837203 வாக்காளர் பெயர்: கிருஷ்ணம்மா கணவர் பெயர்: வெங்கடேஷ் புதியபழைய வீட்டு எண்: 3-329 / - வயது: 30 இனம்: பெண்	181 WYG0578534 வாக்காளர் பெயர்: முருகேசன் தந்தை பெயர்: திம்மராயப்பா புதியபழைய வீட்டு எண்: 3-332 / வயது: 28 இனம்: ஆண்	182 FMS5814769 வாக்காளர் பெயர்: திம்மராயப்பா தந்தை பெயர்: வெங்கடப்பா புதியபழைய வீட்டு எண்: 3-332A / NA வயது: 49 இனம்: ஆண்

54-வேப்பனஹள்ளி சட்டமன்ற தொகுதி

பாகம் எண் 107

வாக்காளர் பட்டியல் - 2018

தொடர்ச்சி...

பிரிவு: 3-தியாகரசனப்பள்ளி (வ.கி) மற்றும் (ஊ) மாதர்சனப்பள்ளி காலணி வார்டு 3, பின்கோடு : 635117

183 WYG0578633 வாக்காளர் பெயர்: வெங்கடேசன் தந்தை பெயர்: முனுசாமி புதியபழைய வீட்டு எண்: 3-334 / வயது: 50 இனம்: ஆண்	184 TN/04/074/0369310 வாக்காளர் பெயர்: பெல்லப்பா தந்தை பெயர்: சின்னப்பிள்ளையப்பா புதியபழைய வீட்டு எண்: 3-335 / NA வயது: 48 இனம்: ஆண்	185 FMS3438710 வாக்காளர் பெயர்: சுந்தரம்மா தந்தை பெயர்: பெல்லப்பா புதியபழைய வீட்டு எண்: 3-335 / NA வயது: 41 இனம்: பெண்
186 WYG0837724 வாக்காளர் பெயர்: குண்டப்பா தந்தை பெயர்: சின்னபுள்ளியப்பா புதியபழைய வீட்டு எண்: 3-337 / 3-19 வயது: 55 இனம்: ஆண்	187 WYG0838011 வாக்காளர் பெயர்: முனியப்பா தந்தை பெயர்: குல்லட்டியப்பா புதியபழைய வீட்டு எண்: 3-338 / - வயது: 61 இனம்: ஆண்	188 WYG0837237 வாக்காளர் பெயர்: ராஜம்மா கணவர் பெயர்: முனியப்பா புதியபழைய வீட்டு எண்: 3-338 / - வயது: 50 இனம்: பெண்
189 WYG0578666 வாக்காளர் பெயர்: ராமன் தந்தை பெயர்: முனியப்பா புதியபழைய வீட்டு எண்: 3-338 / வயது: 28 இனம்: ஆண்	190 WYG0836999 வாக்காளர் பெயர்: சுஜாதா கணவர் பெயர்: வெங்கடேசன் புதியபழைய வீட்டு எண்: 3-338 / - வயது: 26 இனம்: பெண்	191 WYG0578344 வாக்காளர் பெயர்: எண்மதி கணவர் பெயர்: திம்மராஜ் புதியபழைய வீட்டு எண்: 3-339 / வயது: 29 இனம்: பெண்
192 WYG0578336 வாக்காளர் பெயர்: சதீஷ் தந்தை பெயர்: முனியப்பா புதியபழைய வீட்டு எண்: 3-339 / வயது: 28 இனம்: ஆண்	193 WYG0578567 வாக்காளர் பெயர்: ரகுசித் தந்தை பெயர்: பிரபு புதியபழைய வீட்டு எண்: 3-340 / வயது: 30 இனம்: ஆண்	194 WYG0837575 வாக்காளர் பெயர்: முனியப்பன் தந்தை பெயர்: பெருமான் புதியபழைய வீட்டு எண்: 3-341 / - வயது: 58 இனம்: ஆண்
195 WYG0837245 வாக்காளர் பெயர்: சாலம்மா கணவர் பெயர்: பெருமான் புதியபழைய வீட்டு எண்: 3-341 / - வயது: 56 இனம்: பெண்	196 WYG0837526 வாக்காளர் பெயர்: மாங்கனி கணவர் பெயர்: முனியப்பன் புதியபழைய வீட்டு எண்: 3-341 / - வயது: 55 இனம்: பெண்	197 WYG0578401 வாக்காளர் பெயர்: சேகர் தந்தை பெயர்: சாமைப்பா புதியபழைய வீட்டு எண்: 3-342 / வயது: 28 இனம்: ஆண்
198 WYG0578468 வாக்காளர் பெயர்: சிவராஜ் தந்தை பெயர்: ஈஸ்வரன் புதியபழைய வீட்டு எண்: 3-343 / வயது: 28 இனம்: ஆண்	199 FMS3437324 வாக்காளர் பெயர்: லட்சுமி தந்தை பெயர்: முனியப்பா புதியபழைய வீட்டு எண்: 3-346 / NA வயது: 41 இனம்: ஆண்	200 WYG0578625 வாக்காளர் பெயர்: தனுஜா தந்தை பெயர்: சின்னமுனியப்பா புதியபழைய வீட்டு எண்: 3-347 / வயது: 28 இனம்: ஆண்
201 WYG0838193 வாக்காளர் பெயர்: பிரேமா கணவர் பெயர்: திம்மராஜ் புதியபழைய வீட்டு எண்: 3-351 / - வயது: 31 இனம்: பெண்	202 WYG0838730 வாக்காளர் பெயர்: கண்ணம்மா கணவர் பெயர்: கோவிந்தசாமி புதியபழைய வீட்டு எண்: 3-352 / - வயது: 65 இனம்: பெண்	203 WYG0578492 வாக்காளர் பெயர்: கவிதா கணவர் பெயர்: கணேசன் புதியபழைய வீட்டு எண்: 3-352 / வயது: 30 இனம்: பெண்
204 WYG0578609 வாக்காளர் பெயர்: சங்கர் தந்தை பெயர்: திம்மப்பன் புதியபழைய வீட்டு எண்: 3-354 / NA வயது: 30 இனம்: ஆண்	205 WYG0578617 வாக்காளர் பெயர்: திம்மராஜ் தந்தை பெயர்: திம்மப்பன் புதியபழைய வீட்டு எண்: 3-354 / வயது: 28 இனம்: ஆண்	206 WYG0578500 வாக்காளர் பெயர்: ஓர்மிளா கணவர் பெயர்: பசவராஜ் புதியபழைய வீட்டு எண்: 3-355 / வயது: 30 இனம்: பெண்
207 WYG0837682 வாக்காளர் பெயர்: திம்மப்பா தந்தை பெயர்: குல்லெடப்பா புதியபழைய வீட்டு எண்: 3-357 / வயது: 51 இனம்: ஆண்	208 WYG0838250 வாக்காளர் பெயர்: கோபம்மா கணவர் பெயர்: திம்மப்பா புதியபழைய வீட்டு எண்: 3-357 / - வயது: 50 இனம்: பெண்	209 WYG0578484 வாக்காளர் பெயர்: ரேணுகா கணவர் பெயர்: முருகன் புதியபழைய வீட்டு எண்: 3-358 / வயது: 29 இனம்: பெண்
210 WYG0578450 வாக்காளர் பெயர்: ரத்னம் தந்தை பெயர்: ஈரப்பா புதியபழைய வீட்டு எண்: 3-358 / வயது: 29 இனம்: ஆண்	211 WYG0836593 வாக்காளர் பெயர்: மொட்டையப்பன் தந்தை பெயர்: குளம்புள்ளியப்பா புதியபழைய வீட்டு எண்: 3-359 / - வயது: 55 இனம்: ஆண்	212 WYG0578518 வாக்காளர் பெயர்: கணேசன் தந்தை பெயர்: முனியப்பா புதியபழைய வீட்டு எண்: 3-359 / வயது: 28 இனம்: ஆண்

54-வேப்பனஹள்ளி சட்டமன்ற தொகுதி

பாகம் எண் 107

வாக்காளர் பட்டியல் - 2018

தொடர்ச்சி...

பிரிவு: 3-தியாகரசனப்பள்ளி (வ.கி) மற்றும் (ஊ) மாதர்சனப்பள்ளி காலணி வார்டு 3 , பின்கோடு : 635117

213 WYG0578526 வாக்காளர் பெயர்: கவிதா கணவர் பெயர்: ஈஸ்வரன் புதியபழைய வீட்டு எண்: 3-359 / வயது: 28 இனம்: பெண்	214 WYG0836866 வாக்காளர் பெயர்: மாரப்பா தந்தை பெயர்: கரியப்பா புதியபழைய வீட்டு எண்: 3-360/ வயது: 70 இனம்: ஆண்	215 WYG0578476 வாக்காளர் பெயர்: சுதா கணவர் பெயர்: முத்துராஜ் புதியபழைய வீட்டு எண்: 3-360 / வயது: 32 இனம்: பெண்
216 WYG0836940 வாக்காளர் பெயர்: ரம்யா கணவர் பெயர்: செல்வராசு புதியபழைய வீட்டு எண்: 3-360 / - வயது: 24 இனம்: பெண்	217 WYG0682922 வாக்காளர் பெயர்: முனியப்பா தந்தை பெயர்: மோட்டப்பா புதியபழைய வீட்டு எண்: 3-361 / 3-21 வயது: 46 இனம்: ஆண்	218 WYG1327006 வாக்காளர் பெயர்: பிரியதர்ஷினி தந்தை பெயர்: முனியப்பா புதியபழைய வீட்டு எண்: 3-361 / 3-21 வயது: 20 இனம்: பெண்
219 WYG0578351 வாக்காளர் பெயர்: வேலன் தந்தை பெயர்: ராமப்பா புதியபழைய வீட்டு எண்: 3-362 / வயது: 28 இனம்: ஆண்	220 WYG0578369 வாக்காளர் பெயர்: சுமித்ரா கணவர் பெயர்: ராமப்பா புதியபழைய வீட்டு எண்: 3-362 / வயது: 28 இனம்: பெண்	221 WYG0578377 வாக்காளர் பெயர்: நாகேஸ்வரி கணவர் பெயர்: ராமப்பா புதியபழைய வீட்டு எண்: 3-362 / வயது: 27 இனம்: பெண்
222 FMS6110415 வாக்காளர் பெயர்: எல்லம்மா கணவர் பெயர்: மூக்கப்பா புதியபழைய வீட்டு எண்: 3-364 / NA வயது: 61 இனம்: பெண்	223 WYG0836700 வாக்காளர் பெயர்: எல்லப்பன் தந்தை பெயர்: ஊதப்பன் புதியபழைய வீட்டு எண்: 3-367 / - வயது: 75 இனம்: ஆண்	224 WYG0838599 வாக்காளர் பெயர்: எல்லம்மாள் கணவர் பெயர்: எல்லப்பன் புதியபழைய வீட்டு எண்: 3-367 / - வயது: 60 இனம்: பெண்
225 WYG0838722 வாக்காளர் பெயர்: முனிலட்சுமி கணவர் பெயர்: நாராயணப்பா புதியபழைய வீட்டு எண்: 3-367 / - வயது: 51 இனம்: பெண்	226 WYG0836577 வாக்காளர் பெயர்: வீரப்பன் தந்தை பெயர்: மொழுகப்பன் புதியபழைய வீட்டு எண்: 3-369 / - வயது: 65 இனம்: ஆண்	227 WYG0836924 வாக்காளர் பெயர்: நாகம்மா கணவர் பெயர்: வீரப்பன் புதியபழைய வீட்டு எண்: 3-369 / - வயது: 57 இனம்: பெண்
228 WYG0578385 வாக்காளர் பெயர்: ராஜேந்திரன் தந்தை பெயர்: முனுசாமி புதியபழைய வீட்டு எண்: 3-369 / வயது: 28 இனம்: ஆண்	229 WYG0578393 வாக்காளர் பெயர்: முனியப்பா தந்தை பெயர்: முனுசாமி புதியபழைய வீட்டு எண்: 3-369 / வயது: 27 இனம்: ஆண்	230 WYG0836973 வாக்காளர் பெயர்: முனியம்மா கணவர் பெயர்: கருதப்பா புதியபழைய வீட்டு எண்: 3-370/ வயது: 50 இனம்: பெண்
231 WYG0578542 வாக்காளர் பெயர்: ஜெய்சங்கர் தந்தை பெயர்: மட்டப்பா புதியபழைய வீட்டு எண்: 3-375 / வயது: 28 இனம்: ஆண்	232 WYG0578559 வாக்காளர் பெயர்: சுஜாதா கணவர் பெயர்: திம்மராஜ் புதியபழைய வீட்டு எண்: 3-375 / வயது: 28 இனம்: பெண்	233 WYG0837401 வாக்காளர் பெயர்: சாரதா கணவர் பெயர்: சாக்கப்பா புதியபழைய வீட்டு எண்: 3-376 / - வயது: 40 இனம்: பெண்
234 WYG0837385 வாக்காளர் பெயர்: சாக்கப்பா தந்தை பெயர்: சிக்கோனப்பா புதியபழைய வீட்டு எண்: 3-376 / - வயது: 40 இனம்: ஆண்	235 WYG0837534 வாக்காளர் பெயர்: சாதப்பா தந்தை பெயர்: முனியப்பா புதியபழைய வீட்டு எண்: 3-377 / 3-40 வயது: 60 இனம்: ஆண்	236 WYG0837005 வாக்காளர் பெயர்: குண்டம்மா கணவர் பெயர்: சாதப்பா புதியபழைய வீட்டு எண்: 3-377 / - வயது: 50 இனம்: பெண்
237 WYG0836957 வாக்காளர் பெயர்: பசம்மா கணவர் பெயர்: பசவராஜ் புதியபழைய வீட்டு எண்: 3-378 / 3-40 வயது: 45 இனம்: பெண்	238 WYG0838763 வாக்காளர் பெயர்: புவனேஸ்வரி கணவர் பெயர்: பசவராஜ் புதியபழைய வீட்டு எண்: 3-378 / 3-40 வயது: 28 இனம்: பெண்	239 WYG0837187 வாக்காளர் பெயர்: முனியம்மா கணவர் பெயர்: சின்னய்யா புதியபழைய வீட்டு எண்: 3-381 / - வயது: 51 இனம்: பெண்
240 WYG0837013 வாக்காளர் பெயர்: சாக்கம்மா கணவர் பெயர்: முனிசாமி புதியபழைய வீட்டு எண்: 3-385 / 3-41 வயது: 65 இனம்: பெண்	241 WYG0837211 வாக்காளர் பெயர்: சுஜாதா கணவர் பெயர்: சிக்க சின்னய்யா புதியபழைய வீட்டு எண்: 3-386 / - வயது: 23 இனம்: பெண்	242 WYG0838383 வாக்காளர் பெயர்: விஜியம்மா கணவர் பெயர்: சாதப்பா புதியபழைய வீட்டு எண்: 3-388 / 2 வயது: 40 இனம்: பெண்

54-வேப்பனஹள்ளி சட்டமன்ற தொகுதி

பாகம் எண் 107

வாக்காளர் பட்டியல் - 2018

தொடர்ச்சி...

பிரிவு: 3-தியாகரசனப்பள்ளி (வ.கி) மற்றும் (ஊ) மாதர்சனப்பள்ளி காலணி வார்டு 3 , பின்கோடு : 635117

243	WYG0838086 வாக்காளர் பெயர்: பிரவீன் குமார் தந்தை பெயர்: குச்சப்பா புதிய/பழைய வீட்டு எண்: 3-390/ வயது: 28 இனம்: ஆண்	244	WYG0683029 வாக்காளர் பெயர்: திம்மராஜு தந்தை பெயர்: சாக்கப்பா புதிய/பழைய வீட்டு எண்: 3-392/ வயது: 29 இனம்: ஆண்	245	TN/04/074/0369936 வாக்காளர் பெயர்: கிருஷ்ணன் தந்தை பெயர்: மல்லப்பா புதிய/பழைய வீட்டு எண்: 3-400 / NA வயது: 61 இனம்: ஆண்
246	WYG0578286 வாக்காளர் பெயர்: பிரபாகரன் தந்தை பெயர்: சாதனஹள்ளி புதிய/பழைய வீட்டு எண்: 3-401/ வயது: 28 இனம்: ஆண்	247	WYG0837849 வாக்காளர் பெயர்: சம்பத் குமார் தந்தை பெயர்: சாக்கப்பா புதிய/பழைய வீட்டு எண்: 3-401 / - வயது: 26 இனம்: ஆண்	248	WYG0838144 வாக்காளர் பெயர்: சம்பத் குமார் தந்தை பெயர்: சாக்கப்பா புதிய/பழைய வீட்டு எண்: 3-401 / - வயது: 23 இனம்: ஆண்
249	WYG0836932 வாக்காளர் பெயர்: லகுமம்மா கணவர் பெயர்: தோப்பு திம்மைய்யா புதிய/பழைய வீட்டு எண்: 3-406 / 43 வயது: 55 இனம்: பெண்	250	WYG0837369 வாக்காளர் பெயர்: முனியம்மா கணவர் பெயர்: பாலப்பன் புதிய/பழைய வீட்டு எண்: 3-409 / - வயது: 63 இனம்: பெண்	251	WYG0838433 வாக்காளர் பெயர்: முனியம்மா கணவர் பெயர்: பாலப்பன் புதிய/பழைய வீட்டு எண்: 3-409 / 43 வயது: 53 இனம்: பெண்
252	WYG0837070 வாக்காளர் பெயர்: பசப்பா தந்தை பெயர்: ஜின்ஜப்பா புதிய/பழைய வீட்டு எண்: 3-415 / - வயது: 45 இனம்: ஆண்	253	WYG0838177 வாக்காளர் பெயர்: அமரேஷ் தந்தை பெயர்: பசப்பா புதிய/பழைய வீட்டு எண்: 3-415 / - வயது: 23 இனம்: ஆண்	254	WYG0838326 வாக்காளர் பெயர்: சாக்கம்மா கணவர் பெயர்: பெரியசாக்கப்பா புதிய/பழைய வீட்டு எண்: 3-417 / - வயது: 60 இனம்: பெண்
255	WYG0837898 வாக்காளர் பெயர்: லகுமய்யா தாய் பெயர்: திம்மக்கா புதிய/பழைய வீட்டு எண்: 3-420/ வயது: 40 இனம்: ஆண்	256	WYG0757161 வாக்காளர் பெயர்: முருகேசன் தந்தை பெயர்: குண்டப்பா புதிய/பழைய வீட்டு எண்: 3-421 / - வயது: 50 இனம்: ஆண்	257	WYG0838417 வாக்காளர் பெயர்: லட்சுமக்கா கணவர் பெயர்: சாதப்பா புதிய/பழைய வீட்டு எண்: 3-427/ வயது: 65 இனம்: பெண்
258	WYG0838375 வாக்காளர் பெயர்: பார்வதம்மா கணவர் பெயர்: சாதனள்ளி புதிய/பழைய வீட்டு எண்: 3-428/ வயது: 40 இனம்: பெண்	259	WYG0838094 வாக்காளர் பெயர்: வெங்கடேஷ் தாய் பெயர்: மாரம்மா புதிய/பழைய வீட்டு எண்: 3-431-A/ வயது: 29 இனம்: ஆண்	260	WYG0837476 வாக்காளர் பெயர்: வெங்கடேசன் தாய் பெயர்: மாரம்மா புதிய/பழைய வீட்டு எண்: 3-431-A / - வயது: 26 இனம்: ஆண்
261	WYG0578575 வாக்காளர் பெயர்: கஸ்தூரி கணவர் பெயர்: வினோத் குமார் புதிய/பழைய வீட்டு எண்: 3-433 / வயது: 28 இனம்: பெண்	262	WYG0838508 வாக்காளர் பெயர்: அம்புஜியம்மா கணவர் பெயர்: சாக்கப்பா புதிய/பழைய வீட்டு எண்: 3-434 / 2 வயது: 55 இனம்: பெண்	263	WYG0837997 வாக்காளர் பெயர்: கங்கப்பா தாய் பெயர்: மங்கம்மா புதிய/பழைய வீட்டு எண்: 3-435 / - வயது: 50 இனம்: ஆண்
264	WYG0838078 வாக்காளர் பெயர்: கங்கப்பா தந்தை பெயர்: திம்மய்யா புதிய/பழைய வீட்டு எண்: 3-435/ வயது: 50 இனம்: ஆண்	265	WYG0838359 வாக்காளர் பெயர்: சாக்கம்மா கணவர் பெயர்: கங்கப்பா புதிய/பழைய வீட்டு எண்: 3-435/ வயது: 41 இனம்: பெண்	266	WYG0757252 வாக்காளர் பெயர்: கங்காராஜன் தந்தை பெயர்: கங்கப்பா புதிய/பழைய வீட்டு எண்: 3-435/ வயது: 27 இனம்: ஆண்
267	WYG0838441 வாக்காளர் பெயர்: லட்சுமியம்மா கணவர் பெயர்: சாதப்பா புதிய/பழைய வீட்டு எண்: 3-436/ வயது: 62 இனம்: பெண்	268	WYG0837641 வாக்காளர் பெயர்: லட்சுமம்மா கணவர் பெயர்: சாதப்பா புதிய/பழைய வீட்டு எண்: 3-436 / - வயது: 50 இனம்: பெண்	269	WYG0838409 வாக்காளர் பெயர்: சாவித்திரி கணவர் பெயர்: சின்னராஜ் புதிய/பழைய வீட்டு எண்: 3-438 / - வயது: 25 இனம்: பெண்
270	WYG0838680 வாக்காளர் பெயர்: முனிசாமியப்பா தந்தை பெயர்: சின்னராஜ் புதிய/பழைய வீட்டு எண்: 3-438-1/ வயது: 65 இனம்: ஆண்	271	WYG0838625 வாக்காளர் பெயர்: முனிசாமி தந்தை பெயர்: சொக்கப்பா புதிய/பழைய வீட்டு எண்: 3-440/ வயது: 48 இனம்: ஆண்	272	WYG0837708 வாக்காளர் பெயர்: முனுசாமி தாய் பெயர்: திம்க்கா புதிய/பழைய வீட்டு எண்: 3-440/ வயது: 38 இனம்: ஆண்

54-வேப்பனஹள்ளி சட்டமன்ற தொகுதி

பாகம் எண் 107

வாக்காளர் பட்டியல் - 2018

தொடர்ச்சி...

பிரிவு: 3-தியாகரசனப்பள்ளி (வ.கி) மற்றும் (ஊ) மாதர்சனப்பள்ளி காலணி வார்டு 3 , பின்கோடு : 635117

273 WYG0838367 வாக்காளர் பெயர்: முனியம்மா கணவர் பெயர்: சாதப்பா புதியபழைய வீட்டு எண்: 3-441/ வயது: 74 இனம்: பெண்	274 WYG0838391 வாக்காளர் பெயர்: ராதா கணவர் பெயர்: சாதப்பா புதியபழைய வீட்டு எண்: 3-441/ வயது: 45 இனம்: பெண்	275 WYG0836908 வாக்காளர் பெயர்: முனிரத்தா கணவர் பெயர்: வெங்கடேசன் புதியபழைய வீட்டு எண்: 3-446/ வயது: 44 இனம்: பெண்
276 WYG0837740 வாக்காளர் பெயர்: வெங்கடேஷ் தந்தை பெயர்: பெல்லப்பா புதியபழைய வீட்டு எண்: 3-446/ வயது: 40 இனம்: ஆண்	277 WYG0838482 வாக்காளர் பெயர்: லட்சுமிதேவி கணவர் பெயர்: போடியப்பா புதியபழைய வீட்டு எண்: 3-449 / 37 வயது: 61 இனம்: பெண்	278 WYG0682930 வாக்காளர் பெயர்: நாகேஷ் தந்தை பெயர்: போடியப்பா புதியபழைய வீட்டு எண்: 3-449 / 3-22 வயது: 28 இனம்: ஆண்
279 WYG0837260 வாக்காளர் பெயர்: கோதண்டன் தந்தை பெயர்: போடியப்பா புதியபழைய வீட்டு எண்: 3-449 / - வயது: 22 இனம்: ஆண்	280 WYG0838490 வாக்காளர் பெயர்: ஜோதி கணவர் பெயர்: சீனிவாசன் புதியபழைய வீட்டு எண்: 3-450 / 3-24 வயது: 29 இனம்: பெண்	281 WYG0683003 வாக்காளர் பெயர்: கோபிநாத் தந்தை பெயர்: சொக்கலிங்கம் புதியபழைய வீட்டு எண்: 3-451 / NA வயது: 28 இனம்: ஆண்
282 WYG0682963 வாக்காளர் பெயர்: சொக்கலிங்கம் தந்தை பெயர்: பெருமால் புதியபழைய வீட்டு எண்: 3-451-1 / NA வயது: 49 இனம்: ஆண்	283 WYG0682948 வாக்காளர் பெயர்: சசீலா கணவர் பெயர்: சொக்கலிங்கம் புதியபழைய வீட்டு எண்: 3-451-1/ வயது: 42 இனம்: பெண்	284 WYG0837591 வாக்காளர் பெயர்: நஞ்சம்மா கணவர் பெயர்: சாதப்பா புதியபழைய வீட்டு எண்: 3-456 / வயது: 64 இனம்: பெண்
285 WYG0682898 வாக்காளர் பெயர்: கிருஷ்ணமூர்த்தி தந்தை பெயர்: வேடியப்பன் புதியபழைய வீட்டு எண்: 3-457 / - வயது: 52 இனம்: ஆண்	286 WYG0682906 வாக்காளர் பெயர்: புஷ்பா கணவர் பெயர்: கிருஷ்ணமூர்த்தி புதியபழைய வீட்டு எண்: 3-457 / - வயது: 48 இனம்: பெண்	287 WYG0837450 வாக்காளர் பெயர்: சண்முகா தந்தை பெயர்: சுகுமாரன் புதியபழைய வீட்டு எண்: 3-457 / - வயது: 30 இனம்: ஆண்
288 WYG0682955 வாக்காளர் பெயர்: முருகன் தந்தை பெயர்: கிருஷ்ணமூர்த்தி புதியபழைய வீட்டு எண்: 3-457 / NA வயது: 27 இனம்: ஆண்	289 WYG0837484 வாக்காளர் பெயர்: சுகுமாரன் தந்தை பெயர்: துரைசாமி புதியபழைய வீட்டு எண்: 3-457-2 / - வயது: 53 இனம்: ஆண்	290 WYG0837500 வாக்காளர் பெயர்: லட்சுமி கணவர் பெயர்: சுகுமாரன் புதியபழைய வீட்டு எண்: 3-457-2 / - வயது: 49 இனம்: பெண்
291 WYG0837443 வாக்காளர் பெயர்: அருணாச்சலம் தந்தை பெயர்: சுகுமாரன் புதியபழைய வீட்டு எண்: 3-457-2 / - வயது: 26 இனம்: ஆண்	292 WYG0837518 வாக்காளர் பெயர்: தேவிகா தந்தை பெயர்: சுகுமாரன் புதியபழைய வீட்டு எண்: 3-457-2 / - வயது: 24 இனம்: பெண்	293 WYG0682997 வாக்காளர் பெயர்: உதயகுமார் தந்தை பெயர்: ஆறுமுகம் புதியபழைய வீட்டு எண்: 3-458 / NA வயது: 27 இனம்: ஆண்
294 WYG0837328 வாக்காளர் பெயர்: சிக்கெய்தப்பா தந்தை பெயர்: கொக்கப்பா புதியபழைய வீட்டு எண்: 3-460/ வயது: 61 இனம்: ஆண்	295 WYG0838664 வாக்காளர் பெயர்: சிக்கெய்தப்பா தந்தை பெயர்: சாக்கப்பா புதியபழைய வீட்டு எண்: 3-460 / - வயது: 51 இனம்: ஆண்	296 WYG0838342 வாக்காளர் பெயர்: எல்லம்மா கணவர் பெயர்: சிக்கெய்தப்பா புதியபழைய வீட்டு எண்: 3-460 / - வயது: 41 இனம்: பெண்
297 WYG0683011 வாக்காளர் பெயர்: சதிஷ் தந்தை பெயர்: சக்கப்பா புதியபழைய வீட்டு எண்: 3-462 / - வயது: 27 இனம்: ஆண்	298 WYG0682914 வாக்காளர் பெயர்: லாவன்யா கணவர் பெயர்: ரமேஷ் புதியபழைய வீட்டு எண்: 3-462-1 / - வயது: 27 இனம்: பெண்	299 WYG0578294 வாக்காளர் பெயர்: மல்லேஷன் தந்தை பெயர்: மாரப்பா புதியபழைய வீட்டு எண்: 3-464 / வயது: 28 இனம்: ஆண்
300 WYG0838318 வாக்காளர் பெயர்: சரஸ்வதி கணவர் பெயர்: முனிரத்தினம் புதியபழைய வீட்டு எண்: 3-465/ வயது: 57 இனம்: பெண்	301 WYG0838128 வாக்காளர் பெயர்: சங்கர் தந்தை பெயர்: முனிரத்தினம் புதியபழைய வீட்டு எண்: 3-465/ வயது: 43 இனம்: ஆண்	302 WYG0838300 வாக்காளர் பெயர்: பார்வதி கணவர் பெயர்: சங்கர் புதியபழைய வீட்டு எண்: 3-465/ வயது: 30 இனம்: பெண்

54-வேப்பனஹள்ளி சட்டமன்ற தொகுதி

பாகம் எண் 107

வாக்காளர் பட்டியல் - 2018

தொடர்ச்சி...

பிரிவு: 3-தியாகரசனப்பள்ளி (வ.கி) மற்றும் (ஊ) மாதர்சனப்பள்ளி காலணி வார்டு 3 , பின்கோடு : 635117

303 WYG0837393 வாக்காளர் பெயர்: நவீன்குமார் தந்தை பெயர்: திம்மையன் புதியபழைய வீட்டு எண்: 3-468 / - வயது: 24 இனம்: ஆண்	304 WYG0838573 வாக்காளர் பெயர்: லட்சுமி கணவர் பெயர்: வீராசாமி புதியபழைய வீட்டு எண்: 3-482/ வயது: 24 இனம்: பெண்	305 WYG0578088 வாக்காளர் பெயர்: சாகம்மா கணவர் பெயர்: சின்னதானஹள்ளி புதியபழைய வீட்டு எண்: 3-500 / வயது: 48 இனம்: பெண்
306 WYG0837344 வாக்காளர் பெயர்: விஜியம்மா கணவர் பெயர்: சாதப்பா புதியபழைய வீட்டு எண்: 3-888 / - வயது: 33 இனம்: பெண்	307 WYG0682971 வாக்காளர் பெயர்: திம்மராஜ் தந்தை பெயர்: செவத்தப்பா புதியபழைய வீட்டு எண்: 3-957 / NA வயது: 40 இனம்: ஆண்	308 WYG0838748 வாக்காளர் பெயர்: கனகா கணவர் பெயர்: கிருஷ்ணன் புதியபழைய வீட்டு எண்: 4-498 / - வயது: 23 இனம்: பெண்
309 WYG0837765 வாக்காளர் பெயர்: ராமசாமி தந்தை பெயர்: சின்னபையப்பா புதியபழைய வீட்டு எண்: 4-512 / - வயது: 70 இனம்: ஆண்	310 WYG0838029 வாக்காளர் பெயர்: வெண்ணப்பா தந்தை பெயர்: வெங்கடகிரியப்பா புதியபழைய வீட்டு எண்: 4-518 / - வயது: 25 இனம்: ஆண்	311 WYG0838136 வாக்காளர் பெயர்: அணி தந்தை பெயர்: மூர்த்தி புதியபழைய வீட்டு எண்: 4-529 / - வயது: 23 இனம்: ஆண்
312 WYG0837062 வாக்காளர் பெயர்: சிவகுமார் தந்தை பெயர்: சின்னசாமி புதியபழைய வீட்டு எண்: 4-531 / - வயது: 27 இனம்: ஆண்	313 FMS3436680 வாக்காளர் பெயர்: சாக்கம்மா கணவர் பெயர்: சிக்கண்ணா புதியபழைய வீட்டு எண்: 5-123/ வயது: 67 இனம்: பெண்	314 WYG0578047 வாக்காளர் பெயர்: சிவக்குமார் தந்தை பெயர்: தொட்டப்பா புதியபழைய வீட்டு எண்: 275 / வயது: 26 இனம்: ஆண்
315 WYG0578054 வாக்காளர் பெயர்: முனிராஜ் தந்தை பெயர்: வெங்கடராமன் புதியபழைய வீட்டு எண்: 275-A / வயது: 28 இனம்: ஆண்	316 WYG0578062 வாக்காளர் பெயர்: திம்மராஜ் தந்தை பெயர்: கோபால் புதியபழைய வீட்டு எண்: 280 / வயது: 31 இனம்: ஆண்	317 WYG0578070 வாக்காளர் பெயர்: ரமேஷ் தந்தை பெயர்: கோபால் புதியபழைய வீட்டு எண்: 280 / வயது: 28 இனம்: ஆண்
318 TN/14/074/0369863 வாக்காளர் பெயர்: ராஜம்மா கணவர் பெயர்: பாலப்பா புதியபழைய வீட்டு எண்: 313-1 / NA வயது: 58 இனம்: பெண்	319 FMS3437894 வாக்காளர் பெயர்: ராஜா தந்தை பெயர்: பாலப்பா புதியபழைய வீட்டு எண்: 313-1 / NA வயது: 37 இனம்: ஆண்	320 FMS3437969 வாக்காளர் பெயர்: கணேசன் தந்தை பெயர்: பாலப்பா புதியபழைய வீட்டு எண்: 313-1 / NA வயது: 35 இனம்: ஆண்
321 FMS3438298 வாக்காளர் பெயர்: சுப்பிரமணி தந்தை பெயர்: முனுசாமி புதியபழைய வீட்டு எண்: 315 / 3-9 வயது: 36 இனம்: ஆண்	322 FMS5298591 வாக்காளர் பெயர்: வசந்தா கணவர் பெயர்: சுப்பிரமணி புதியபழைய வீட்டு எண்: 315 / NA வயது: 33 இனம்: பெண்	323 TN/04/074/0369347 வாக்காளர் பெயர்: முருகேசன் தந்தை பெயர்: முனுசாமி புதியபழைய வீட்டு எண்: 315-1 / NA வயது: 41 இனம்: ஆண்
324 FMS5766324 வாக்காளர் பெயர்: சாந்தா கணவர் பெயர்: முருகேசன் புதியபழைய வீட்டு எண்: 315-1 / NA வயது: 37 இனம்: பெண்	325 TN/04/074/0367741 வாக்காளர் பெயர்: மோட்டப்பா தந்தை பெயர்: கரியப்பா புதியபழைய வீட்டு எண்: 317 / 3-13 வயது: 78 இனம்: ஆண்	326 FMS3439742 வாக்காளர் பெயர்: சர்வேசன் தந்தை பெயர்: முனியப்பா புதியபழைய வீட்டு எண்: 317 / NA வயது: 31 இனம்: ஆண்
327 TN/04/074/0369803 வாக்காளர் பெயர்: ராமக்கா கணவர் பெயர்: அண்ணாமலை புதியபழைய வீட்டு எண்: 318 / NA வயது: 63 இனம்: பெண்	328 FMS3436839 வாக்காளர் பெயர்: ஈஸ்வரி தந்தை பெயர்: அண்ணாமலை புதியபழைய வீட்டு எண்: 318 / NA வயது: 31 இனம்: பெண்	329 FMS3438488 வாக்காளர் பெயர்: பாப்பண்ணா தந்தை பெயர்: மௌகப்பா புதியபழைய வீட்டு எண்: 319 / 14 வயது: 57 இனம்: ஆண்
330 TN/04/074/1289552 வாக்காளர் பெயர்: முத்தப்பா தந்தை பெயர்: பாலப்பா புதியபழைய வீட்டு எண்: 320 / NA வயது: 53 இனம்: ஆண்	331 FMS1884410 வாக்காளர் பெயர்: மாரப்பா தந்தை பெயர்: வெங்கடராமப்பா புதியபழைய வீட்டு எண்: 322 / 3-17 வயது: 59 இனம்: ஆண்	332 FMS1287929 வாக்காளர் பெயர்: முனியம்மா கணவர் பெயர்: மாரப்பா புதியபழைய வீட்டு எண்: 322 / NA வயது: 56 இனம்: பெண்

54-வேப்பனஹள்ளி சட்டமன்ற தொகுதி

பாகம் எண் 107

வாக்காளர் பட்டியல் - 2018

தொடர்ச்சி...

பிரிவு: 3-தியாகரசனப்பள்ளி (வ.கி) மற்றும் (ஊ) மாதர்சனப்பள்ளி காலணி வார்டு 3, பின்கோடு : 635117

333	FMS3438637 வாக்காளர் பெயர்: ராஜா தந்தை பெயர்: மாரப்பா புதியபழைய வீட்டு எண்: 322 / NA வயது: 31 இனம்: ஆண்	334	TN/14/074/0369597 வாக்காளர் பெயர்: முனிவெங்கட்டப்பன் தந்தை பெயர்: மூக்கப்பா புதியபழைய வீட்டு எண்: 323 / 2121 வயது: 45 இனம்: ஆண்	335	FMS3438983 வாக்காளர் பெயர்: புட்டம்மா கணவர் பெயர்: முனிவெங்கட்டப்பன் புதியபழைய வீட்டு எண்: 323 / NA வயது: 41 இனம்: பெண்
336	TN/04/074/0369984 வாக்காளர் பெயர்: சின்னப்பா தந்தை பெயர்: வெங்கடராமப்பா புதியபழைய வீட்டு எண்: 325 / NA வயது: 88 இனம்: ஆண்	337	TN/04/074/0369737 வாக்காளர் பெயர்: முனியம்மா கணவர் பெயர்: சின்னப்பா புதியபழைய வீட்டு எண்: 325 / NA வயது: 57 இனம்: பெண்	338	FMS3438272 வாக்காளர் பெயர்: முனிசாமி தந்தை பெயர்: சின்னப்பா புதியபழைய வீட்டு எண்: 325 / NA வயது: 35 இனம்: ஆண்
339	TN/14/074/0369736 வாக்காளர் பெயர்: மூக்கப்பா தந்தை பெயர்: சின்னப்பா புதியபழைய வீட்டு எண்: 326 / NA வயது: 53 இனம்: ஆண்	340	FMS3438199 வாக்காளர் பெயர்: சுசீலா கணவர் பெயர்: மூக்கப்பன் புதியபழைய வீட்டு எண்: 326 / NA வயது: 38 இனம்: பெண்	341	FMS3439239 வாக்காளர் பெயர்: ஈஸ்வரன் தந்தை பெயர்: அண்ணாமலை புதியபழைய வீட்டு எண்: 327 / NA வயது: 33 இனம்: ஆண்
342	TN/04/074/0369440 வாக்காளர் பெயர்: வெங்கடசாமி தந்தை பெயர்: முனியப்பன் புதியபழைய வீட்டு எண்: 330 / NA வயது: 58 இனம்: ஆண்	343	TN/04/074/0369937 வாக்காளர் பெயர்: வெங்கடம்மா கணவர் பெயர்: வெங்கடசாமி புதியபழைய வீட்டு எண்: 330 / NA வயது: 55 இனம்: பெண்	344	FMS3438702 வாக்காளர் பெயர்: பிரமீளா தந்தை பெயர்: வெங்கடசாமி புதியபழைய வீட்டு எண்: 330 / NA வயது: 31 இனம்: பெண்
345	TN/04/074/0369649 வாக்காளர் பெயர்: முனியம்மாள் கணவர் பெயர்: திம்மராயப்பா புதியபழைய வீட்டு எண்: 332 / NA வயது: 50 இனம்: பெண்	346	FMS3438009 வாக்காளர் பெயர்: திம்மராஜ் தந்தை பெயர்: திம்மராயப்பா புதியபழைய வீட்டு எண்: 332 / NA வயது: 31 இனம்: ஆண்	347	TN/04/074/1286996 வாக்காளர் பெயர்: புட்டம்மா கணவர் பெயர்: பெரியமுனுசாமி புதியபழைய வீட்டு எண்: 333 / NA வயது: 81 இனம்: பெண்
348	TN/04/074/0369595 வாக்காளர் பெயர்: சின்னமுனுசாமி தந்தை பெயர்: பெரியமுனுசாமி புதியபழைய வீட்டு எண்: 333 / NA வயது: 61 இனம்: ஆண்	349	TN/04/074/1287473 வாக்காளர் பெயர்: சாந்தம்மா கணவர் பெயர்: சின்னமுனுசாமி புதியபழைய வீட்டு எண்: 333 / NA வயது: 58 இனம்: பெண்	350	FMS3437118 வாக்காளர் பெயர்: முரளி தந்தை பெயர்: சின்னமுனுசாமி புதியபழைய வீட்டு எண்: 333 / NA வயது: 32 இனம்: ஆண்
351	TN/04/074/0369660 வாக்காளர் பெயர்: சின்னமுனுசாமி தந்தை பெயர்: கரிமுஞ்சப்பன் புதியபழைய வீட்டு எண்: 334 / 21-4 வயது: 77 இனம்: ஆண்	352	TN/04/074/0369341 வாக்காளர் பெயர்: வெங்கடேசப்பன் தந்தை பெயர்: சின்னமுனுசாமி புதியபழைய வீட்டு எண்: 334 / NA வயது: 58 இனம்: ஆண்	353	TN/04/074/1287507 வாக்காளர் பெயர்: முனிரத்னம் கணவர் பெயர்: வெங்கடேசன் புதியபழைய வீட்டு எண்: 334 / NA வயது: 55 இனம்: பெண்
354	FMS3437175 வாக்காளர் பெயர்: முனியம்மா தந்தை பெயர்: வெங்கடேசன் புதியபழைய வீட்டு எண்: 334 / NA வயது: 32 இனம்: பெண்	355	FMS3437779 வாக்காளர் பெயர்: பாப்பாத்தி கணவர் பெயர்: குண்டப்பா புதியபழைய வீட்டு எண்: 337 / NA வயது: 41 இனம்: பெண்	356	FMS3437753 வாக்காளர் பெயர்: சாவித்திரி தந்தை பெயர்: குண்டப்பா புதியபழைய வீட்டு எண்: 337 / NA வயது: 31 இனம்: பெண்
357	FMS3440195 வாக்காளர் பெயர்: திம்மராயன் தந்தை பெயர்: முனியப்பா புதியபழைய வீட்டு எண்: 338 / NA வயது: 38 இனம்: ஆண்	358	FMS3440369 வாக்காளர் பெயர்: வெங்கடேஷ் தந்தை பெயர்: முனியப்பா புதியபழைய வீட்டு எண்: 338 / NA வயது: 33 இனம்: ஆண்	359	FMS3438538 வாக்காளர் பெயர்: லட்சுமணன் தந்தை பெயர்: முனியப்பா புதியபழைய வீட்டு எண்: 338 / NA வயது: 31 இனம்: ஆண்
360	FMS3439825 வாக்காளர் பெயர்: ரத்தினம்மா கணவர் பெயர்: திம்மராயன் புதியபழைய வீட்டு எண்: 338 / NA வயது: 31 இனம்: பெண்	361	FMS3436953 வாக்காளர் பெயர்: கிருஷ்ணம்மா கணவர் பெயர்: முனியப்பா புதியபழைய வீட்டு எண்: 339 / NA வயது: 53 இனம்: பெண்	362	FMS5280706 வாக்காளர் பெயர்: திம்மராஜ் தந்தை பெயர்: முனியப்பா புதியபழைய வீட்டு எண்: 339 / NA வயது: 32 இனம்: ஆண்

54-வேப்பனஹள்ளி சட்டமன்ற தொகுதி

பாகம் எண் 107

வாக்காளர் பட்டியல் - 2018

தொடர்ச்சி...

பிரிவு: 3-தியாகரசனப்பள்ளி (வ.கி) மற்றும் (ஊ) மாதர்சனப்பள்ளி காலணி வார்டு 3, பின்கோடு : 635117

363 FMS3437787 வாக்காளர் பெயர்: வத்சலா கணவர் பெயர்: பிரபு புதியபழைய வீட்டு எண்: 340 / 19-2 வயது: 40 இனம்: பெண்	364 FMS5282496 வாக்காளர் பெயர்: கிருஷ்ணன் தந்தை பெயர்: அண்ணப்பா புதியபழைய வீட்டு எண்: 341 / NA வயது: 41 இனம்: ஆண்	365 FMS3437332 வாக்காளர் பெயர்: திம்மக்கா கணவர் பெயர்: கிருஷ்ணன் புதியபழைய வீட்டு எண்: 341 / NA வயது: 33 இனம்: பெண்
366 TN/04/074/0369363 வாக்காளர் பெயர்: சாமையா தந்தை பெயர்: முனியப்பன் புதியபழைய வீட்டு எண்: 342 / 3-19F வயது: 53 இனம்: ஆண்	367 TN/04/074/1286293 வாக்காளர் பெயர்: பத்மா தந்தை பெயர்: முனிராஜ் புதியபழைய வீட்டு எண்: 342 / NA வயது: 51 இனம்: பெண்	368 TN/04/074/0370278 வாக்காளர் பெயர்: சாக்கம்மா தந்தை பெயர்: முனியப்பா புதியபழைய வீட்டு எண்: 343 / NA வயது: 68 இனம்: பெண்
369 TN/04/074/0369262 வாக்காளர் பெயர்: ஈஸ்வரன் தந்தை பெயர்: முனியப்பன் புதியபழைய வீட்டு எண்: 343 / 19D வயது: 53 இனம்: ஆண்	370 TN/04/074/0370279 வாக்காளர் பெயர்: திம்மக்கா கணவர் பெயர்: ஈஸ்வரன் புதியபழைய வீட்டு எண்: 343 / NA வயது: 49 இனம்: பெண்	371 FMS6110456 வாக்காளர் பெயர்: சாமப்பா தந்தை பெயர்: மொகனப்பா புதியபழைய வீட்டு எண்: 344 / NA வயது: 55 இனம்: ஆண்
372 TN/04/074/1287457 வாக்காளர் பெயர்: மாதம்மாள் கணவர் பெயர்: சாமப்பா புதியபழைய வீட்டு எண்: 344 / NA வயது: 46 இனம்: பெண்	373 TN/04/074/0369695 வாக்காளர் பெயர்: சின்னஅண்ணாமலை தந்தை பெயர்: முனியப்பா புதியபழைய வீட்டு எண்: 345 / NA வயது: 53 இனம்: ஆண்	374 FMS3437027 வாக்காளர் பெயர்: ராணி கணவர் பெயர்: சின்னஅண்ணாமலை புதியபழைய வீட்டு எண்: 345 / NA வயது: 45 இனம்: பெண்
375 TN/04/074/0367262 வாக்காளர் பெயர்: ஈஸ்வரன் தந்தை பெயர்: சுருட்டியப்பா புதியபழைய வீட்டு எண்: 346 / NA வயது: 53 இனம்: ஆண்	376 TN/04/074/1287515 வாக்காளர் பெயர்: செவத்தம்மா கணவர் பெயர்: ஈஸ்வரன் புதியபழைய வீட்டு எண்: 346 / NA வயது: 51 இனம்: பெண்	377 FMS1287705 வாக்காளர் பெயர்: முனியப்பன் தந்தை பெயர்: சுருட்டப்பா புதியபழைய வீட்டு எண்: 346 / NA வயது: 32 இனம்: ஆண்
378 TN/04/074/0370288 வாக்காளர் பெயர்: சாலம்மா கணவர் பெயர்: சின்னமுனியப்பா புதியபழைய வீட்டு எண்: 347 / NA வயது: 53 இனம்: பெண்	379 FMS5280714 வாக்காளர் பெயர்: சின்னதிம்மக்கா கணவர் பெயர்: முனியப்பா புதியபழைய வீட்டு எண்: 349 / 21-6A வயது: 63 இனம்: பெண்	380 FMS3438306 வாக்காளர் பெயர்: திம்மராஜ் தந்தை பெயர்: திம்மராயப்பா புதியபழைய வீட்டு எண்: 350 / NA வயது: 38 இனம்: ஆண்
381 FMS3438439 வாக்காளர் பெயர்: முத்துலட்சுமி கணவர் பெயர்: திம்மராயப்பா புதியபழைய வீட்டு எண்: 350 / NA வயது: 33 இனம்: பெண்	382 TN/14/074/0369510 வாக்காளர் பெயர்: முனியப்பா தந்தை பெயர்: குல்லட்டியப்பா புதியபழைய வீட்டு எண்: 351 / NA வயது: 56 இனம்: ஆண்	383 FMS3437308 வாக்காளர் பெயர்: வெங்கட்டம்மா கணவர் பெயர்: முனியப்பா புதியபழைய வீட்டு எண்: 351 / NA வயது: 52 இனம்: பெண்
384 TN/04/074/1288380 வாக்காளர் பெயர்: மாதையன் தந்தை பெயர்: முனியப்பா புதியபழைய வீட்டு எண்: 353 / NA வயது: 43 இனம்: ஆண்	385 FMS3437100 வாக்காளர் பெயர்: முனிலட்சுமி கணவர் பெயர்: மாதையன் புதியபழைய வீட்டு எண்: 353 / NA வயது: 39 இனம்: பெண்	386 TN/04/074/0369715 வாக்காளர் பெயர்: அற்புதம் கணவர் பெயர்: சின்னதிம்மப்பன் புதியபழைய வீட்டு எண்: 354 / NA வயது: 49 இனம்: பெண்
387 FMS3439965 வாக்காளர் பெயர்: சங்கரன் தந்தை பெயர்: சின்னதிம்மப்பன் புதியபழைய வீட்டு எண்: 354 / NA வயது: 31 இனம்: ஆண்	388 TN/04/074/0369246 வாக்காளர் பெயர்: செவத்தப்பா தந்தை பெயர்: முனுசாமி புதியபழைய வீட்டு எண்: 355 / 21D4 வயது: 95 இனம்: ஆண்	389 TN/04/074/0370285 வாக்காளர் பெயர்: நாராயணம்மா கணவர் பெயர்: செவத்தப்பா புதியபழைய வீட்டு எண்: 355 / NA வயது: 61 இனம்: பெண்
390 FMS3437449 வாக்காளர் பெயர்: திம்மக்கா தந்தை பெயர்: செவத்தப்பா புதியபழைய வீட்டு எண்: 355 / NA வயது: 37 இனம்: பெண்	391 FMS3437985 வாக்காளர் பெயர்: முரளி தந்தை பெயர்: செவத்தப்பா புதியபழைய வீட்டு எண்: 355 / NA வயது: 33 இனம்: ஆண்	392 TN/04/074/1286715 வாக்காளர் பெயர்: பசவராஜ் தந்தை பெயர்: செவத்தப்பா புதியபழைய வீட்டு எண்: 355-1 / NA வயது: 39 இனம்: ஆண்

54-வேப்பனஹள்ளி சட்டமன்ற தொகுதி

பாகம் எண் 107

வாக்காளர் பட்டியல் - 2018

தொடர்ச்சி...

பிரிவு: 3-தியாகரசனப்பள்ளி (வ.கி) மற்றும் (ஊ) மாதர்சனப்பள்ளி காலணி வார்டு 3, பின்கோடு : 635117

393 FMS3438041 வாக்காளர் பெயர்: ராஜேஸ்வரி கணவர் பெயர்: பசவராஜ் புதியபழைய வீட்டு எண்: 355-1 / NA வயது: 34 இனம்: பெண்	394 FMS1287689 வாக்காளர் பெயர்: முருகம்மா தந்தை பெயர்: மொட்டியப்பா புதியபழைய வீட்டு எண்: 356 / NA வயது: 43 இனம்: பெண்	395 FMS3437159 வாக்காளர் பெயர்: ரேணுகா கணவர் பெயர்: திம்மராஜ் புதியபழைய வீட்டு எண்: 357 / 21F வயது: 34 இனம்: பெண்
396 FMS3436771 வாக்காளர் பெயர்: சின்னதாய் கணவர் பெயர்: எப்பறியப்பா புதியபழைய வீட்டு எண்: 357-1 / NA வயது: 98 இனம்: பெண்	397 FMS3439155 வாக்காளர் பெயர்: வரதராஜ் தந்தை பெயர்: எப்பறியப்பா புதியபழைய வீட்டு எண்: 357-1 / NA வயது: 42 இனம்: ஆண்	398 FMS3438777 வாக்காளர் பெயர்: நாகரத்தம் தந்தை பெயர்: வரதராஜ் புதியபழைய வீட்டு எண்: 357-1 / NA வயது: 40 இனம்: பெண்
399 FMS3437258 வாக்காளர் பெயர்: முனியப்பா தந்தை பெயர்: எப்பறியப்பா புதியபழைய வீட்டு எண்: 357-1 / NA வயது: 35 இனம்: ஆண்	400 TN/04/074/0370040 வாக்காளர் பெயர்: வீரப்பா தந்தை பெயர்: முனியப்பா புதியபழைய வீட்டு எண்: 358-1 / NA வயது: 57 இனம்: ஆண்	401 TN/04/074/1287606 வாக்காளர் பெயர்: ஆஞ்சம்மா தந்தை பெயர்: வீரப்பா புதியபழைய வீட்டு எண்: 358-1 / NA வயது: 55 இனம்: பெண்
402 FMS3438033 வாக்காளர் பெயர்: கிருஷ்ணமூர்த்தி தந்தை பெயர்: வீரப்பா புதியபழைய வீட்டு எண்: 358-1 / 21H வயது: 38 இனம்: ஆண்	403 FMS3438058 வாக்காளர் பெயர்: கௌரிதேவி கணவர் பெயர்: கிருஷ்ணமூர்த்தி புதியபழைய வீட்டு எண்: 358-1 / NA வயது: 32 இனம்: பெண்	404 FMS3439957 வாக்காளர் பெயர்: முருகன் தந்தை பெயர்: வீரப்பா புதியபழைய வீட்டு எண்: 358-1 / NA வயது: 32 இனம்: ஆண்
405 TN/04/074/0369677 வாக்காளர் பெயர்: அம்மாசியம்மா தந்தை பெயர்: முனியப்பா புதியபழைய வீட்டு எண்: 359 / NA வயது: 49 இனம்: பெண்	406 FMS3439809 வாக்காளர் பெயர்: ஈஸ்வரன் தந்தை பெயர்: முனியப்பா புதியபழைய வீட்டு எண்: 359 / 21D வயது: 37 இனம்: ஆண்	407 TN/04/074/0369237 வாக்காளர் பெயர்: முத்துராசு தந்தை பெயர்: மாரப்பா புதியபழைய வீட்டு எண்: 360 / NA வயது: 42 இனம்: ஆண்
408 FMS3440252 வாக்காளர் பெயர்: செல்வராசு தந்தை பெயர்: மாரப்பா புதியபழைய வீட்டு எண்: 360 / NA வயது: 38 இனம்: ஆண்	409 TN/04/074/0369231 வாக்காளர் பெயர்: ராமப்பா தந்தை பெயர்: தாயப்பா புதியபழைய வீட்டு எண்: 362 / 22A வயது: 59 இனம்: ஆண்	410 TN/04/074/1287531 வாக்காளர் பெயர்: நீலம்மா கணவர் பெயர்: ராமப்பா புதியபழைய வீட்டு எண்: 362 / NA வயது: 53 இனம்: பெண்
411 FMS6110449 வாக்காளர் பெயர்: முனுசாமி தந்தை பெயர்: தாயப்பன் புதியபழைய வீட்டு எண்: 363 / NA வயது: 62 இனம்: ஆண்	412 FMS6110423 வாக்காளர் பெயர்: முனியம்மா கணவர் பெயர்: முனுசாமி புதியபழைய வீட்டு எண்: 363 / NA வயது: 40 இனம்: பெண்	413 FMS3439338 வாக்காளர் பெயர்: நாராயணன் தந்தை பெயர்: மூக்கப்பா புதியபழைய வீட்டு எண்: 364 / NA வயது: 45 இனம்: ஆண்
414 FMS3437290 வாக்காளர் பெயர்: ராதா கணவர் பெயர்: நாராயணன் புதியபழைய வீட்டு எண்: 364 / NA வயது: 40 இனம்: பெண்	415 TN/04/074/0369326 வாக்காளர் பெயர்: குப்பன் தந்தை பெயர்: மாரியப்பா புதியபழைய வீட்டு எண்: 365 / NA வயது: 73 இனம்: ஆண்	416 FMS6110431 வாக்காளர் பெயர்: ராஜம்மா கணவர் பெயர்: குகன் புதியபழைய வீட்டு எண்: 365 / NA வயது: 50 இனம்: பெண்
417 FMS3437068 வாக்காளர் பெயர்: சாந்தா கணவர் பெயர்: கிருஷ்ணமூர்த்தி புதியபழைய வீட்டு எண்: 365 / NA வயது: 37 இனம்: பெண்	418 TN/04/074/0369805 வாக்காளர் பெயர்: வெள்ளையப்பா தந்தை பெயர்: பச்சையப்பன் புதியபழைய வீட்டு எண்: 366 / NA வயது: 61 இனம்: ஆண்	419 TN/04/074/0369392 வாக்காளர் பெயர்: நாராயணன் தந்தை பெயர்: சின்னப்பள்ளையப்பன் புதியபழைய வீட்டு எண்: 367-1 / NA வயது: 51 இனம்: ஆண்
420 TN/04/074/0369573 வாக்காளர் பெயர்: சின்னம்மா தந்தை பெயர்: எல்லப்பா புதியபழைய வீட்டு எண்: 368 / NA வயது: 71 இனம்: பெண்	421 FMS3439130 வாக்காளர் பெயர்: முருகேசன் தந்தை பெயர்: வீரப்பா புதியபழைய வீட்டு எண்: 369 / NA வயது: 43 இனம்: ஆண்	422 FMS3437084 வாக்காளர் பெயர்: பூங்கொடி தந்தை பெயர்: முருகேசன் புதியபழைய வீட்டு எண்: 369 / NA வயது: 39 இனம்: ஆண்

54-வேப்பனஹள்ளி சட்டமன்ற தொகுதி

பாகம் எண் 107

வாக்காளர் பட்டியல் - 2018

தொடர்ச்சி...

பிரிவு: 3-தியாகரசனப்பள்ளி (வ.கி) மற்றும் (ஊ) மாதர்சனப்பள்ளி காலணி வார்டு 3, பின்கோடு : 635117

423	FMS3439924 வாக்காளர் பெயர்: கர்தியப்பா தந்தை பெயர்: போடியப்பா புதியபழைய வீட்டு எண்: 370 / 21A வயது: 68 இனம்: ஆண்	424	FMS5766597 வாக்காளர் பெயர்: முனியம்மா கணவர் பெயர்: கர்தியப்பா புதியபழைய வீட்டு எண்: 370 / NA வயது: 53 இனம்: பெண்	425	TN/04/074/0369253 வாக்காளர் பெயர்: நகலப்பா தந்தை பெயர்: தாசப்பா புதியபழைய வீட்டு எண்: 371 / NA வயது: 63 இனம்: ஆண்
426	FMS3437001 வாக்காளர் பெயர்: லட்சுமி கணவர் பெயர்: நகலப்பா புதியபழைய வீட்டு எண்: 371 / NA வயது: 61 இனம்: பெண்	427	FMS3439197 வாக்காளர் பெயர்: முருகன் தந்தை பெயர்: நகலப்பா புதியபழைய வீட்டு எண்: 371 / NA வயது: 39 இனம்: ஆண்	428	FMS3436854 வாக்காளர் பெயர்: பூங்கொடி தந்தை பெயர்: நகலப்பா புதியபழைய வீட்டு எண்: 371 / NA வயது: 35 இனம்: பெண்
429	FMS3438264 வாக்காளர் பெயர்: சின்னப்பா கணவர் பெயர்: முருகன் புதியபழைய வீட்டு எண்: 371 / NA வயது: 34 இனம்: பெண்	430	TN/14/074/0370076 வாக்காளர் பெயர்: சாமப்பா தந்தை பெயர்: வெங்கடராமப்பா புதியபழைய வீட்டு எண்: 373 / NA வயது: 73 இனம்: ஆண்	431	TN/14/074/0370045 வாக்காளர் பெயர்: குப்பம்மா கணவர் பெயர்: சாமப்பா புதியபழைய வீட்டு எண்: 373 / NA வயது: 68 இனம்: பெண்
432	FMS3439999 வாக்காளர் பெயர்: சுப்பிரமணி தந்தை பெயர்: சாமப்பா புதியபழைய வீட்டு எண்: 373 / NA வயது: 41 இனம்: ஆண்	433	FMS3438959 வாக்காளர் பெயர்: ஜெயலட்சுமி தந்தை பெயர்: சாமப்பா புதியபழைய வீட்டு எண்: 373 / NA வயது: 35 இனம்: பெண்	434	TN/04/074/1287384 வாக்காளர் பெயர்: முனிசென்னம்மா கணவர் பெயர்: பீங்கலப்பா புதியபழைய வீட்டு எண்: 374 / NA வயது: 71 இனம்: பெண்
435	FMS3440161 வாக்காளர் பெயர்: முனிராஜ் தந்தை பெயர்: பீங்கலப்பா புதியபழைய வீட்டு எண்: 374 / NA வயது: 41 இனம்: ஆண்	436	FMS3438454 வாக்காளர் பெயர்: செல்லம்மா கணவர் பெயர்: முனிராஜ் புதியபழைய வீட்டு எண்: 374 / NA வயது: 36 இனம்: பெண்	437	FMS3438256 வாக்காளர் பெயர்: தேவராஜ் தந்தை பெயர்: பீங்கலப்பா புதியபழைய வீட்டு எண்: 374 / NA வயது: 35 இனம்: ஆண்
438	FMS5284740 வாக்காளர் பெயர்: திம்மராஜ் தந்தை பெயர்: மொட்டியப்பா புதியபழைய வீட்டு எண்: 375 / NA வயது: 33 இனம்: ஆண்	439	FMS3440427 வாக்காளர் பெயர்: திம்மராஜ் தந்தை பெயர்: முனியப்பா புதியபழைய வீட்டு எண்: 375-1 / NA வயது: 41 இனம்: ஆண்	440	FMS5766613 வாக்காளர் பெயர்: சாக்கப்பா தந்தை பெயர்: புட்டப்பா புதியபழைய வீட்டு எண்: 392 / 42 வயது: 53 இனம்: ஆண்
441	FMS3436847 வாக்காளர் பெயர்: புட்ராஜ் தந்தை பெயர்: சாக்கப்பா புதியபழைய வீட்டு எண்: 392-1 / NA வயது: 38 இனம்: ஆண்	442	FMS3437019 வாக்காளர் பெயர்: பத்மாஸ்ரீ தந்தை பெயர்: புட்ராஜ் புதியபழைய வீட்டு எண்: 392-1 / NA வயது: 34 இனம்: பெண்	443	TN/04/074/0370023 வாக்காளர் பெயர்: பசம்மா கணவர் பெயர்: சின்னப்பா புதியபழைய வீட்டு எண்: 393 / 35D4 வயது: 73 இனம்: பெண்
444	TN/04/074/0369606 வாக்காளர் பெயர்: சாந்தா கணவர் பெயர்: தொட்டாஜியப்பா புதியபழைய வீட்டு எண்: 393 / 35D4 வயது: 51 இனம்: பெண்	445	TN/04/074/0370089 வாக்காளர் பெயர்: சீனிவாசன் தந்தை பெயர்: முனுசாமி புதியபழைய வீட்டு எண்: 397 / NA வயது: 38 இனம்: ஆண்	446	FMS3438108 வாக்காளர் பெயர்: நீலா கணவர் பெயர்: சீனிவாசன் புதியபழைய வீட்டு எண்: 397 / NA வயது: 33 இனம்: பெண்
447	WYG0837542 வாக்காளர் பெயர்: தொட்டையன் தந்தை பெயர்: சின்ன பன்னியப்பா புதியபழைய வீட்டு எண்: 398 / 3-23 வயது: 23 இனம்: ஆண்	448	FMS3438132 வாக்காளர் பெயர்: மாதம்மா கணவர் பெயர்: முனுசாமி புதியபழைய வீட்டு எண்: 399 / NA வயது: 40 இனம்: பெண்	449	TN/14/074/0370128 வாக்காளர் பெயர்: சித்தம்மா கணவர் பெயர்: சிக்முனியப்பா புதியபழைய வீட்டு எண்: 399-1 / NA வயது: 63 இனம்: பெண்
450	FMS3440799 வாக்காளர் பெயர்: சித்தையன் தந்தை பெயர்: சிக்முனியப்பா புதியபழைய வீட்டு எண்: 399-1 / NA வயது: 35 இனம்: ஆண்	451	FMS5288311 வாக்காளர் பெயர்: முனிசந்திரன் தந்தை பெயர்: சிக்முனியப்பா புதியபழைய வீட்டு எண்: 399-1 / NA வயது: 33 இனம்: ஆண்	452	TN/04/074/0369930 வாக்காளர் பெயர்: ராதா கணவர் பெயர்: கிருஷ்ணன் புதியபழைய வீட்டு எண்: 400 / NA வயது: 57 இனம்: பெண்

54-வேப்பனஹள்ளி சட்டமன்ற தொகுதி

பாகம் எண் 107

வாக்காளர் பட்டியல் - 2018

பிரிவு: 3-தியாகரசனப்பள்ளி (வ.கி) மற்றும் (ஊ) மாதர்சனப்பள்ளி காலணி வார்டு 3 , பின்கோடு : 635117

453 FMS5289541 வாக்காளர் பெயர்: சாதம்மா கணவர் பெயர்: மல்லப்பன் புதியபழைய வீட்டு எண்: 400-1 / NA வயது: 68 இனம்: பெண்	454 TN/04/074/0369859 வாக்காளர் பெயர்: நாராயணன் தந்தை பெயர்: மல்லப்பா புதியபழைய வீட்டு எண்: 400-1 / NA வயது: 38 இனம்: ஆண்	455 FMS3436763 வாக்காளர் பெயர்: ரேணுகா கணவர் பெயர்: நாராயணன் புதியபழைய வீட்டு எண்: 400-1 / NA வயது: 31 இனம்: பெண்
456 TN/04/074/0369865 வாக்காளர் பெயர்: சாக்கப்பா தந்தை பெயர்: மாதப்பா புதியபழைய வீட்டு எண்: 401 / NA வயது: 58 இனம்: ஆண்	457 TN/04/074/0369948 வாக்காளர் பெயர்: ஜெயா கணவர் பெயர்: சாக்கப்பா புதியபழைய வீட்டு எண்: 401 / NA வயது: 53 இனம்: பெண்	458 TN/04/074/0369819 வாக்காளர் பெயர்: கிருஷ்ணப்பா தந்தை பெயர்: மாதப்பா புதியபழைய வீட்டு எண்: 402 / NA வயது: 63 இனம்: ஆண்
459 TN/14/074/0369596 வாக்காளர் பெயர்: கிருஷ்ணம்மா தந்தை பெயர்: கிருஷ்ணப்பா புதியபழைய வீட்டு எண்: 402 / NA வயது: 61 இனம்: பெண்	460 TN/04/074/0369446 வாக்காளர் பெயர்: பசம்மா கணவர் பெயர்: சாக்கப்பா புதியபழைய வீட்டு எண்: 403 / NA வயது: 65 இனம்: பெண்	461 TN/04/074/0370304 வாக்காளர் பெயர்: முனிலட்சுமி கணவர் பெயர்: முருகேசன் புதியபழைய வீட்டு எண்: 403-1 / NA வயது: 43 இனம்: பெண்
462 FMS3438090 வாக்காளர் பெயர்: ஆஷா தந்தை பெயர்: நாராயணப்பா புதியபழைய வீட்டு எண்: 403-2 / NA வயது: 41 இனம்: பெண்	463 TN/14/074/0369456 வாக்காளர் பெயர்: சுப்பம்மா கணவர் பெயர்: சாக்கப்பா புதியபழைய வீட்டு எண்: 404 / 37A5 வயது: 63 இனம்: பெண்	464 TN/04/074/0369754 வாக்காளர் பெயர்: மகாலட்சுமி கணவர் பெயர்: சாதப்பா புதியபழைய வீட்டு எண்: 405 / NA வயது: 41 இனம்: பெண்
465 TN/14/074/0369809 வாக்காளர் பெயர்: தோப்புதிம்மய்யா தந்தை பெயர்: பெல்லப்பா புதியபழைய வீட்டு எண்: 406 / NA வயது: 73 இனம்: ஆண்	466 FMS3440013 வாக்காளர் பெயர்: பிரபு தந்தை பெயர்: தோப்புதிம்மய்யா புதியபழைய வீட்டு எண்: 406 / NA வயது: 31 இனம்: ஆண்	467 FMS3439940 வாக்காளர் பெயர்: ராஜேந்திரன் தந்தை பெயர்: பைரப்பா புதியபழைய வீட்டு எண்: 406-1 / NA வயது: 45 இனம்: ஆண்
468 FMS3438116 வாக்காளர் பெயர்: லதா தந்தை பெயர்: ராஜேந்திரன் புதியபழைய வீட்டு எண்: 406-1 / NA வயது: 41 இனம்: பெண்	469 TN/14/074/0369816 வாக்காளர் பெயர்: வீரப்பா தந்தை பெயர்: மூக்கப்பா புதியபழைய வீட்டு எண்: 481 / NA வயது: 78 இனம்: ஆண்	470 TN/14/074/0369978 வாக்காளர் பெயர்: முனியம்மா கணவர் பெயர்: குள்ளப்பா புதியபழைய வீட்டு எண்: 482 / NA வயது: 55 இனம்: பெண்
471 FMS3440096 வாக்காளர் பெயர்: திம்ராஜ் தந்தை பெயர்: குள்ளப்பா புதியபழைய வீட்டு எண்: 482 / NA வயது: 37 இனம்: ஆண்	472 TN/14/074/0370138 வாக்காளர் பெயர்: ஈரப்பன் தந்தை பெயர்: மாதப்பா புதியபழைய வீட்டு எண்: 482-2 / NA வயது: 81 இனம்: ஆண்	473 TN/14/074/1287952 வாக்காளர் பெயர்: சாதம்மா கணவர் பெயர்: ஈரப்பன் புதியபழைய வீட்டு எண்: 482-2 / NA வயது: 68 இனம்: பெண்
474 TN/14/074/0369763 வாக்காளர் பெயர்: குண்டம்மா தந்தை பெயர்: ஈரப்பன் புதியபழைய வீட்டு எண்: 482-2 / NA வயது: 43 இனம்: பெண்	475 FMS3437795 வாக்காளர் பெயர்: மாதேஷ் தந்தை பெயர்: ஈரப்பன் புதியபழைய வீட்டு எண்: 482-2 / NA வயது: 35 இனம்: ஆண்	476 WYG0757229 வாக்காளர் பெயர்: நாகரத்தினா கணவர் பெயர்: மாதேஷ் புதியபழைய வீட்டு எண்: 482-2 / NA வயது: 27 இனம்: பெண்
477 WYG0837054 வாக்காளர் பெயர்: கனகவள்ளி கணவர் பெயர்: சிவகுமார் புதியபழைய வீட்டு எண்: 531 / 4-44-C வயது: 29 இனம்: பெண்		

54-வேப்பனஹள்ளி சட்டமன்ற தொகுதி

பாகம் எண் 107

வாக்காளர் பட்டியல் - 2018

தொடர்ச்சி...

பிரிவு: 4-தியாகரசனப்பள்ளி (வ.கி) மற்றும் (ஊ) மாதர்சனப்பள்ளி வார்டு 3, பின்கோடு : 635117

478 WYG0987339 வாக்காளர் பெயர்: கௌரிகான் தந்தை பெயர்: முனியப்பா புதியபழைய வீட்டு எண்: 1/- வயது: 42 இனம்: ஆண்	479 WYG0683086 வாக்காளர் பெயர்: பாக்யா கணவர் பெயர்: நரசிம்மன் புதியபழைய வீட்டு எண்: 1/- வயது: 28 இனம்: பெண்	480 WYG1280171 வாக்காளர் பெயர்: கீதா தந்தை பெயர்: முருகேஷ் புதியபழைய வீட்டு எண்: 1/- வயது: 24 இனம்: பெண்
481 WYG1197912 வாக்காளர் பெயர்: இலட்சுமி கணவர் பெயர்: முருகேசன் புதியபழைய வீட்டு எண்: 1/- வயது: 22 இனம்: பெண்	482 WYG1326875 வாக்காளர் பெயர்: சக்திவேல் தந்தை பெயர்: முருகேஷ் புதியபழைய வீட்டு எண்: 1/- வயது: 20 இனம்: ஆண்	483 WYG1280072 வாக்காளர் பெயர்: லோகேஷ் தந்தை பெயர்: கிருஷ்ணப்பா புதியபழைய வீட்டு எண்: 1-26/- வயது: 20 இனம்: ஆண்
484 WYG0987370 வாக்காளர் பெயர்: சுப்ரமணி தந்தை பெயர்: திம்மப்பா புதியபழைய வீட்டு எண்: 2-107/- வயது: 44 இனம்: ஆண்	485 WYG0987362 வாக்காளர் பெயர்: லட்சுமி கணவர் பெயர்: சுப்பிரமணி புதியபழைய வீட்டு எண்: 2-107/- வயது: 34 இனம்: பெண்	486 WYG0987347 வாக்காளர் பெயர்: பவானி கணவர் பெயர்: கோவிந்தராஜ் புதியபழைய வீட்டு எண்: 2-185/- வயது: 25 இனம்: பெண்
487 WYG0987313 வாக்காளர் பெயர்: விஜய் தாய் பெயர்: திம்மக்கா புதியபழைய வீட்டு எண்: 2-185/- வயது: 23 இனம்: ஆண்	488 WYG1280213 வாக்காளர் பெயர்: கனகா கணவர் பெயர்: முனிச்சந்திரன் புதியபழைய வீட்டு எண்: 2-272/- வயது: 20 இனம்: பெண்	489 WYG0578922 வாக்காளர் பெயர்: திம்மரசு தந்தை பெயர்: லகுமப்பா புதியபழைய வீட்டு எண்: 2-332/- வயது: 27 இனம்: ஆண்
490 WYG1327014 வாக்காளர் பெயர்: விவேகானந்தன் தந்தை பெயர்: ஆறுமுகம் புதியபழைய வீட்டு எண்: 3/458 வயது: 29 இனம்: ஆண்	491 WYG1197706 வாக்காளர் பெயர்: நாகேஷ் தந்தை பெயர்: அஸ்வதப்பா புதியபழைய வீட்டு எண்: 3/455 வயது: 25 இனம்: ஆண்	492 WYG1326958 வாக்காளர் பெயர்: நிரோஷா கணவர் பெயர்: செந்தில்குமார் புதியபழைய வீட்டு எண்: 3-2B1/- வயது: 29 இனம்: பெண்
493 WYG0987354 வாக்காளர் பெயர்: ராஜேஸ்வரி கணவர் பெயர்: கனேஷ் புதியபழைய வீட்டு எண்: 3-21/- வயது: 24 இனம்: பெண்	494 WYG1419084 வாக்காளர் பெயர்: சீனிவாசன் தந்தை பெயர்: ராமப்பா புதியபழைய வீட்டு எண்: 3-21A/ வயது: 22 இனம்: ஆண்	495 WYG0987198 வாக்காளர் பெயர்: லட்சுமம்மா கணவர் பெயர்: கோவிந்தப்பா புதியபழைய வீட்டு எண்: 3-38/- வயது: 71 இனம்: பெண்
496 WYG0987180 வாக்காளர் பெயர்: கோவிந்தப்பா தந்தை பெயர்: சாதனள்ளியப்பா புதியபழைய வீட்டு எண்: 3-38/- வயது: 64 இனம்: ஆண்	497 WYG0578955 வாக்காளர் பெயர்: முனிராஜ் தந்தை பெயர்: கங்கப்பா புதியபழைய வீட்டு எண்: 3-41D/- வயது: 29 இனம்: ஆண்	498 WYG1163922 வாக்காளர் பெயர்: திம்மரசு தந்தை பெயர்: முனியப்பன் புதியபழைய வீட்டு எண்: 3-44/2 வயது: 22 இனம்: ஆண்
499 WYG0578682 வாக்காளர் பெயர்: இந்திராணி கணவர் பெயர்: சாக்கப்பா புதியபழைய வீட்டு எண்: 3-46/ வயது: 40 இனம்: பெண்	500 WYG1326941 வாக்காளர் பெயர்: நேத்ரா கணவர் பெயர்: சாதப்பா புதியபழைய வீட்டு எண்: 3-46/- வயது: 21 இனம்: பெண்	501 WYG1326974 வாக்காளர் பெயர்: சின்னதாயம்மா கணவர் பெயர்: லட்சுமணன் புதியபழைய வீட்டு எண்: 3-47A/- வயது: 62 இனம்: பெண்
502 WYG1197615 வாக்காளர் பெயர்: மணிலா கணவர் பெயர்: முனிராஜ் புதியபழைய வீட்டு எண்: 3-48/3-48 வயது: 22 இனம்: பெண்	503 WYG1197680 வாக்காளர் பெயர்: ஈரண்ணா தந்தை பெயர்: படுகப்பா புதியபழைய வீட்டு எண்: 3-48/1/- வயது: 45 இனம்: ஆண்	504 WYG1081413 வாக்காளர் பெயர்: வன்னம்மா கணவர் பெயர்: சாதனள்ளி புதியபழைய வீட்டு எண்: 3-50/- வயது: 74 இனம்: பெண்
505 WYG1081397 வாக்காளர் பெயர்: மஞ்சளா கணவர் பெயர்: பசுவராஜ் புதியபழைய வீட்டு எண்: 3-50/- வயது: 25 இனம்: பெண்	506 WYG1197672 வாக்காளர் பெயர்: சங்கர் தந்தை பெயர்: சாக்கப்பா புதியபழைய வீட்டு எண்: 3-50/3-283 வயது: 24 இனம்: ஆண்	507 WYG1081538 வாக்காளர் பெயர்: சந்தியா தந்தை பெயர்: குருமூர்த்தி புதியபழைய வீட்டு எண்: 3-166/NA வயது: 23 இனம்: பெண்

54-வேப்பனஹள்ளி சட்டமன்ற தொகுதி

பாகம் எண் 107

வாக்காளர் பட்டியல் - 2018

தொடர்ச்சி...

பிரிவு: 4-தியாகரசனப்பள்ளி (வ.கி) மற்றும் (ஊ) மாதர்சனப்பள்ளி வார்டு 3, பின்கோடு : 635117

508	WYG1280056 வாக்காளர் பெயர்: வரலட்சுமி தந்தை பெயர்: சாக்கப்பா புதியபழைய வீட்டு எண்: 3-272A / - வயது: 20 இனம்: பெண்	509	WYG0837872 வாக்காளர் பெயர்: தொட்டப்பா தந்தை பெயர்: நாகராஜ் புதியபழைய வீட்டு எண்: 3-275 / 3-54 வயது: 55 இனம்: ஆண்	510	WYG0987230 வாக்காளர் பெயர்: சுமித்ரா கணவர் பெயர்: திம்மராஜ் புதியபழைய வீட்டு எண்: 3-275A / - வயது: 28 இனம்: பெண்
511	WYG1081504 வாக்காளர் பெயர்: ராஜம்மா கணவர் பெயர்: சின்ன சாதனள்ளி புதியபழைய வீட்டு எண்: 3-282 / 3-50 வயது: 51 இனம்: பெண்	512	WYG0987305 வாக்காளர் பெயர்: ராஜேந்திரன் தந்தை பெயர்: ரத்தினப்பா புதியபழைய வீட்டு எண்: 3-287 / - வயது: 41 இனம்: ஆண்	513	WYG1197953 வாக்காளர் பெயர்: நாகேஸ் தந்தை பெயர்: சாக்கப்பா புதியபழைய வீட்டு எண்: 3-289 / - வயது: 22 இனம்: ஆண்
514	WYG1280064 வாக்காளர் பெயர்: பிரகாஷ் தந்தை பெயர்: ராமச்சந்திரன் புதியபழைய வீட்டு எண்: 3-289 / - வயது: 20 இனம்: ஆண்	515	WYG0987149 வாக்காளர் பெயர்: முனுசாமி தந்தை பெயர்: திம்மப்பா புதியபழைய வீட்டு எண்: 3-291 / வயது: 73 இனம்: ஆண்	516	WYG0987156 வாக்காளர் பெயர்: கனகராஜ் தந்தை பெயர்: முனுசாமி புதியபழைய வீட்டு எண்: 3-291 / வயது: 23 இனம்: ஆண்
517	WYG1081405 வாக்காளர் பெயர்: மகேஷ்வரி கணவர் பெயர்: வெங்கடேஷ் புதியபழைய வீட்டு எண்: 3-295 / - வயது: 26 இனம்: பெண்	518	WYG0987222 வாக்காளர் பெயர்: வெங்கடேஷ் தந்தை பெயர்: லட்சுமைய்யா புதியபழைய வீட்டு எண்: 3-295-2 / - வயது: 45 இனம்: ஆண்	519	WYG1081488 வாக்காளர் பெயர்: யுவராசன் தந்தை பெயர்: ஈரண்ணன் புதியபழைய வீட்டு எண்: 3-298 / - வயது: 21 இனம்: ஆண்
520	WYG1326982 வாக்காளர் பெயர்: கவிதா தந்தை பெயர்: சாம்ராஜ் புதியபழைய வீட்டு எண்: 3-302 / - வயது: 20 இனம்: பெண்	521	WYG1197797 வாக்காளர் பெயர்: வீரேந்திரன் தந்தை பெயர்: முனுசாமி புதியபழைய வீட்டு எண்: 3-304 / வயது: 23 இனம்: ஆண்	522	WYG1326925 வாக்காளர் பெயர்: ராஜேஸ்வரி கணவர் பெயர்: சுப்ரமணி புதியபழைய வீட்டு எண்: 3-306 / - வயது: 30 இனம்: பெண்
523	WYG1326933 வாக்காளர் பெயர்: புஷ்பா கணவர் பெயர்: சீனிவாசன் புதியபழைய வீட்டு எண்: 3-307 / - வயது: 21 இனம்: பெண்	524	WYG1081355 வாக்காளர் பெயர்: ரமேஷ் தந்தை பெயர்: கிருஷ்ணன் புதியபழைய வீட்டு எண்: 3-310 / - வயது: 21 இனம்: ஆண்	525	WYG1081470 வாக்காளர் பெயர்: குண்டப்பா தந்தை பெயர்: சாதப்பா புதியபழைய வீட்டு எண்: 3-311 / - வயது: 21 இனம்: ஆண்
526	WYG1419068 வாக்காளர் பெயர்: நவீன் தந்தை பெயர்: சாதப்பா புதியபழைய வீட்டு எண்: 3-311 / - வயது: 21 இனம்: ஆண்	527	WYG1419035 வாக்காளர் பெயர்: வீரேந்திரன் தந்தை பெயர்: ஈரப்பா புதியபழைய வீட்டு எண்: 3-313 / - வயது: 19 இனம்: ஆண்	528	WYG0757203 வாக்காளர் பெயர்: சாந்தா கணவர் பெயர்: முருகேசன் புதியபழைய வீட்டு எண்: 3-315-1 / NA வயது: 32 இனம்: பெண்
529	WYG0578799 வாக்காளர் பெயர்: சந்திரசேகர் தந்தை பெயர்: தானியப்பன் புதியபழைய வீட்டு எண்: 3-317 / - வயது: 28 இனம்: ஆண்	530	WYG0578807 வாக்காளர் பெயர்: பழனி தந்தை பெயர்: அண்ணாமலை புதியபழைய வீட்டு எண்: 3-318 / - வயது: 33 இனம்: ஆண்	531	WYG1246412 வாக்காளர் பெயர்: வேலன் தந்தை பெயர்: அண்ணாமலை புதியபழைய வீட்டு எண்: 3-318 / - வயது: 23 இனம்: ஆண்
532	WYG0033340 வாக்காளர் பெயர்: செல்வராஜ் தந்தை பெயர்: முத்தப்பா புதியபழைய வீட்டு எண்: 3-320 / NA வயது: 30 இனம்: ஆண்	533	WYG1197870 வாக்காளர் பெயர்: பிரவீனா கணவர் பெயர்: ராஜா புதியபழைய வீட்டு எண்: 3-322 / - வயது: 28 இனம்: பெண்	534	WYG0987263 வாக்காளர் பெயர்: அஜந்தா கணவர் பெயர்: ராஜா புதியபழைய வீட்டு எண்: 3-322 / - வயது: 23 இனம்: பெண்
535	WYG0987289 வாக்காளர் பெயர்: புட்டுலட்சுமி தந்தை பெயர்: முனிவெங்கடப்பா புதியபழைய வீட்டு எண்: 3-323 / - வயது: 22 இனம்: பெண்	536	WYG1326842 வாக்காளர் பெயர்: மல்லேஷன் தந்தை பெயர்: முனிவெங்கடேசுப்பா புதியபழைய வீட்டு எண்: 3-323 / - வயது: 20 இனம்: ஆண்	537	WYG1197714 வாக்காளர் பெயர்: இலகுமி கணவர் பெயர்: முனிசாமி புதியபழைய வீட்டு எண்: 3-325 / 3-21 வயது: 29 இனம்: பெண்

54-வேப்பனஹள்ளி சட்டமன்ற தொகுதி

பாகம் எண் 107

வாக்காளர் பட்டியல் - 2018

தொடர்ச்சி...

பிரிவு: 4-தியாகரசனப்பள்ளி (வ.கி) மற்றும் (ஊ) மாதர்சனப்பள்ளி வார்டு 3, பின்கோடு : 635117

538	WYG1280221 வாக்காளர் பெயர்: ரூபேசன் தந்தை பெயர்: மூக்கப்பன் புதியபழைய வீட்டு எண்: 3-326 / - வயது: 20 இனம்: ஆண்	539	WYG1198035 வாக்காளர் பெயர்: ஈஸ்வரன் தந்தை பெயர்: அண்ணாமலை புதியபழைய வீட்டு எண்: 3-327 / - வயது: 24 இனம்: ஆண்	540	WYG1198043 வாக்காளர் பெயர்: சுமித்ரா கணவர் பெயர்: அண்ணாமலை புதியபழைய வீட்டு எண்: 3-327 / - வயது: 22 இனம்: பெண்
541	WYG1198019 வாக்காளர் பெயர்: சுரேஸ் தந்தை பெயர்: அண்ணாமலை புதியபழைய வீட்டு எண்: 3-327 / - வயது: 22 இனம்: ஆண்	542	WYG1198027 வாக்காளர் பெயர்: சுரேஸ் தந்தை பெயர்: அண்ணாமலை புதியபழைய வீட்டு எண்: 3-327 / - வயது: 22 இனம்: ஆண்	543	WYG1281286 வாக்காளர் பெயர்: மாதையன் தந்தை பெயர்: எல்லப்பன் புதியபழைய வீட்டு எண்: 3-328 / - வயது: 42 இனம்: ஆண்
544	WYG1281294 வாக்காளர் பெயர்: திப்பம்மாள் கணவர் பெயர்: மாதையன் புதியபழைய வீட்டு எண்: 3-328 / - வயது: 42 இனம்: பெண்	545	WYG0987255 வாக்காளர் பெயர்: அண்ணாமலை தந்தை பெயர்: மாதையன் புதியபழைய வீட்டு எண்: 3-328 / - வயது: 25 இனம்: ஆண்	546	WYG1280122 வாக்காளர் பெயர்: புஷ்பவதி கணவர் பெயர்: அண்ணாமலை புதியபழைய வீட்டு எண்: 3-328 / - வயது: 20 இனம்: பெண்
547	WYG1197896 வாக்காளர் பெயர்: ரூபேஷ் தந்தை பெயர்: வெங்கடசாமி புதியபழைய வீட்டு எண்: 3-330 / - வயது: 26 இனம்: ஆண்	548	WYG1081363 வாக்காளர் பெயர்: மஞ்சுநாத் தந்தை பெயர்: வெங்கடசாமி புதியபழைய வீட்டு எண்: 3-330 / - வயது: 22 இனம்: ஆண்	549	WYG1326966 வாக்காளர் பெயர்: சசிகலா கணவர் பெயர்: ரூபேஸ் புதியபழைய வீட்டு எண்: 3-330 / - வயது: 21 இனம்: பெண்
550	WYG0578674 வாக்காளர் பெயர்: அம்பிகா கணவர் பெயர்: திம்மராயப்பா புதியபழைய வீட்டு எண்: 3-332 / வயது: 28 இனம்: பெண்	551	WYG0033332 வாக்காளர் பெயர்: முனிரத்தினம்மாள் கணவர் பெயர்: முரளி புதியபழைய வீட்டு எண்: 3-333 / NA வயது: 30 இனம்: பெண்	552	WYG1379387 வாக்காளர் பெயர்: முனுசாமி தந்தை பெயர்: வெங்கடேசன் புதியபழைய வீட்டு எண்: 3-334 / - வயது: 19 இனம்: பெண்
553	WYG1197839 வாக்காளர் பெயர்: நளினி கணவர் பெயர்: லட்சுமணன் புதியபழைய வீட்டு எண்: 3-338 / - வயது: 25 இனம்: பெண்	554	WYG1419134 வாக்காளர் பெயர்: முனியப்பா தந்தை பெயர்: முனிசாமி புதியபழைய வீட்டு எண்: 3-339 / - வயது: 52 இனம்: ஆண்	555	WYG1197847 வாக்காளர் பெயர்: அஞ்சலா கணவர் பெயர்: சத்தீஷ் புதியபழைய வீட்டு எண்: 3-339 / 3-19 வயது: 23 இனம்: பெண்
556	WYG0987172 வாக்காளர் பெயர்: ரோஜா கணவர் பெயர்: ரஞ்சித் புதியபழைய வீட்டு எண்: 3-340 / - வயது: 22 இனம்: பெண்	557	WYG1081322 வாக்காளர் பெயர்: ரம்யா கணவர் பெயர்: பிரபு புதியபழைய வீட்டு எண்: 3-340 / - வயது: 21 இனம்: பெண்	558	WYG1197748 வாக்காளர் பெயர்: அன்னையப்பா தந்தை பெயர்: பெருமான் புதியபழைய வீட்டு எண்: 3-341 / - வயது: 41 இனம்: ஆண்
559	WYG1197755 வாக்காளர் பெயர்: முருகம்மா கணவர் பெயர்: அன்னையப்பா புதியபழைய வீட்டு எண்: 3-341 / - வயது: 40 இனம்: பெண்	560	WYG1280247 வாக்காளர் பெயர்: மணிகண்டன் தந்தை பெயர்: முனியப்பன் புதியபழைய வீட்டு எண்: 3-341 / - வயது: 23 இனம்: ஆண்	561	WYG0757245 வாக்காளர் பெயர்: லலிதா கணவர் பெயர்: முருகேசன் புதியபழைய வீட்டு எண்: 3-342 / NA வயது: 30 இனம்: பெண்
562	WYG1280080 வாக்காளர் பெயர்: கார்த்திக் தந்தை பெயர்: சாமையா புதியபழைய வீட்டு எண்: 3-344 / - வயது: 20 இனம்: பெண்	563	WYG0033324 வாக்காளர் பெயர்: லஷ்மிமம்மா கணவர் பெயர்: முனியப்பா புதியபழைய வீட்டு எண்: 3-346 / NA வயது: 50 இனம்: பெண்	564	WYG0033266 வாக்காளர் பெயர்: கணேசன் தந்தை பெயர்: முனியப்பா புதியபழைய வீட்டு எண்: 3-346 / NA வயது: 30 இனம்: ஆண்
565	WYG1419118 வாக்காளர் பெயர்: ஸ்டேல்லா கணவர் பெயர்: முனியப்பா புதியபழைய வீட்டு எண்: 3-346-1 / - வயது: 19 இனம்: பெண்	566	WYG1246453 வாக்காளர் பெயர்: சின்னமுனியப்பா தந்தை பெயர்: முனுசாமி புதியபழைய வீட்டு எண்: 3-347 / - வயது: 53 இனம்: ஆண்	567	WYG0033290 வாக்காளர் பெயர்: வெங்கடேஷ் தந்தை பெயர்: முனியப்பா புதியபழைய வீட்டு எண்: 3-349 / NA வயது: 35 இனம்: ஆண்

54-வேப்பனஹள்ளி சட்டமன்ற தொகுதி

பாகம் எண் 107

வாக்காளர் பட்டியல் - 2018

தொடர்ச்சி...

பிரிவு: 4-தியாகரசனப்பள்ளி (வ.கி) மற்றும் (ஊ) மாதர்சனப்பள்ளி வார்டு 3, பின்கோடு : 635117

568	WYG0033258 வாக்காளர் பெயர்: ராதா கணவர் பெயர்: வெங்கடேஷ் புதியபழைய வீட்டு எண்: 3-349 / NA வயது: 32 இனம்: பெண்	569	WYG0578815 வாக்காளர் பெயர்: முனியம்மா தந்தை பெயர்: திம்மராயன் புதியபழைய வீட்டு எண்: 3-350 / - வயது: 53 இனம்: பெண்	570	WYG0987131 வாக்காளர் பெயர்: ராமப்பா தந்தை பெயர்: கிரி கண்ணன் புதியபழைய வீட்டு எண்: 3-355-2 / - வயது: 44 இனம்: ஆண்
571	WYG0033357 வாக்காளர் பெயர்: முனியம்மா கணவர் பெயர்: செவத்தப்பா புதியபழைய வீட்டு எண்: 3-357 / NA வயது: 60 இனம்: பெண்	572	WYG1197961 வாக்காளர் பெயர்: பூபதி தந்தை பெயர்: மோட்டப்பா புதியபழைய வீட்டு எண்: 3-358 / - வயது: 33 இனம்: ஆண்	573	WYG0683078 வாக்காளர் பெயர்: கௌரிதேவி கணவர் பெயர்: கிருஷ்ணமூர்த்தி புதியபழைய வீட்டு எண்: 3-358 / - வயது: 30 இனம்: பெண்
574	WYG1197979 வாக்காளர் பெயர்: அனூ கணவர் பெயர்: பூபதி புதியபழைய வீட்டு எண்: 3-358 / - வயது: 28 இனம்: பெண்	575	WYG1197920 வாக்காளர் பெயர்: வேலன் தந்தை பெயர்: ஈரப்பா புதியபழைய வீட்டு எண்: 3-358 / - வயது: 24 இனம்: ஆண்	576	WYG1326909 வாக்காளர் பெயர்: பீமப்பா தந்தை பெயர்: முனுசாமி புதியபழைய வீட்டு எண்: 3-358-3 / - வயது: 37 இனம்: ஆண்
577	WYG0033282 வாக்காளர் பெயர்: ஆனந்தப்பா தந்தை பெயர்: முனியப்பா புதியபழைய வீட்டு எண்: 3-359 / NA வயது: 31 இனம்: ஆண்	578	WYG1197938 வாக்காளர் பெயர்: அசோக் தந்தை பெயர்: முனியப்பா புதியபழைய வீட்டு எண்: 3-359 / - வயது: 22 இனம்: ஆண்	579	WYG0579094 வாக்காளர் பெயர்: முத்துராசு தந்தை பெயர்: மாரப்பா புதியபழைய வீட்டு எண்: 3-360 / - வயது: 38 இனம்: ஆண்
580	WYG1081421 வாக்காளர் பெயர்: மஞ்சநாத் தந்தை பெயர்: கிருஷ்ணன் புதியபழைய வீட்டு எண்: 3-361-2 / - வயது: 22 இனம்: ஆண்	581	WYG1419076 வாக்காளர் பெயர்: கவிதா கணவர் பெயர்: சீனிவாசன் புதியபழைய வீட்டு எண்: 3-362 / - வயது: 21 இனம்: பெண்	582	WYG0033233 வாக்காளர் பெயர்: கிருஷ்ணமூர்த்தி தந்தை பெயர்: குப்பன் புதியபழைய வீட்டு எண்: 3-365 / NA வயது: 41 இனம்: ஆண்
583	WYG1379403 வாக்காளர் பெயர்: சகுணா தந்தை பெயர்: கிருஷ்ணமூர்த்தி புதியபழைய வீட்டு எண்: 3-365-1 / - வயது: 19 இனம்: பெண்	584	WYG1326891 வாக்காளர் பெயர்: வெள்ளையப்பன் தந்தை பெயர்: பச்சையப்பா புதியபழைய வீட்டு எண்: 3-366 / - வயது: 67 இனம்: ஆண்	585	WYG0033241 வாக்காளர் பெயர்: முருகேசன் தந்தை பெயர்: வெள்ளையப்பன் புதியபழைய வீட்டு எண்: 3-366 / NA வயது: 32 இனம்: ஆண்
586	WYG1280239 வாக்காளர் பெயர்: புட்டம்மா கணவர் பெயர்: சுரேஷ் புதியபழைய வீட்டு எண்: 3-367-1 / - வயது: 22 இனம்: பெண்	587	WYG1280189 வாக்காளர் பெயர்: ராஜகுமாா் தந்தை பெயர்: நாராயணன் புதியபழைய வீட்டு எண்: 3-367-1 / - வயது: 20 இனம்: ஆண்	588	WYG1246479 வாக்காளர் பெயர்: முனிலட்சுமி கணவர் பெயர்: ராமன் புதியபழைய வீட்டு எண்: 3-370 / - வயது: 31 இனம்: பெண்
589	WYG1197946 வாக்காளர் பெயர்: ஹம்சா கணவர் பெயர்: ஜெய் சங்கர் புதியபழைய வீட்டு எண்: 3-375 / - வயது: 29 இனம்: பெண்	590	WYG0728071 வாக்காளர் பெயர்: சாமராஜ் தந்தை பெயர்: முனியம்மா புதியபழைய வீட்டு எண்: 3-381 / - வயது: 30 இனம்: ஆண்	591	WYG0728048 வாக்காளர் பெயர்: ஷோபா மற்றவர் பெயர்: முனியம்மா புதியபழைய வீட்டு எண்: 3-381 / - வயது: 27 இனம்: பெண்
592	WYG0579052 வாக்காளர் பெயர்: ரகுபதி தந்தை பெயர்: நந்தினியப்பா புதியபழைய வீட்டு எண்: 3-381 / - வயது: 27 இனம்: ஆண்	593	WYG1419043 வாக்காளர் பெயர்: பிரேமா கணவர் பெயர்: ரகுபதி புதியபழைய வீட்டு எண்: 3-381 / - வயது: 22 இனம்: பெண்	594	WYG0578831 வாக்காளர் பெயர்: ராமச்சந்திரன் தந்தை பெயர்: சீனப்பா புதியபழைய வீட்டு எண்: 3-383 / - வயது: 27 இனம்: ஆண்
595	WYG1281302 வாக்காளர் பெயர்: தனலட்சுமி கணவர் பெயர்: நாராயணன் புதியபழைய வீட்டு எண்: 3-383 / - வயது: 23 இனம்: பெண்	596	WYG0579037 வாக்காளர் பெயர்: ரேகா கணவர் பெயர்: திம்மராஜ் புதியபழைய வீட்டு எண்: 3-385 / - வயது: 27 இனம்: பெண்	597	WYG0578872 வாக்காளர் பெயர்: சாககம்மா மற்றவர் பெயர்: சிக்கசின்னையன் புதியபழைய வீட்டு எண்: 3-386 / - வயது: 58 இனம்: பெண்

54-வேப்பனஹள்ளி சட்டமன்ற தொகுதி

பாகம் எண் 107

வாக்காளர் பட்டியல் - 2018

தொடர்ச்சி...

பிரிவு: 4-தியாகரசனப்பள்ளி (வ.கி) மற்றும் (ஊ) மாதர்சனப்பள்ளி வார்டு 3, பின்கோடு : 635117

598	WYG0578690 வாக்காளர் பெயர்: ஷோபா கணவர் பெயர்: ராஜ் புதியபழைய வீட்டு எண்: 3-387/ வயது: 25 இனம்: பெண்	599	WYG1280130 வாக்காளர் பெயர்: புஷ்பா கணவர் பெயர்: சித்தப்பா புதியபழைய வீட்டு எண்: 3-389 / - வயது: 20 இனம்: பெண்	600	WYG0683110 வாக்காளர் பெயர்: லட்சுமி கணவர் பெயர்: நாகராஜ் புதியபழைய வீட்டு எண்: 3-389a / - வயது: 29 இனம்: பெண்
601	WYG0578740 வாக்காளர் பெயர்: சங்கரன் தந்தை பெயர்: சிக்கண்ணன் புதியபழைய வீட்டு எண்: 3-391 / - வயது: 33 இனம்: ஆண்	602	WYG0578773 வாக்காளர் பெயர்: முனிரத்தினா மற்றவர் பெயர்: கனேசன் புதியபழைய வீட்டு எண்: 3-391 / - வயது: 30 இனம்: பெண்	603	WYG0578757 வாக்காளர் பெயர்: நாகரத்தினம் கணவர் பெயர்: சங்கரன் புதியபழைய வீட்டு எண்: 3-391 / - வயது: 28 இனம்: பெண்
604	WYG0683060 வாக்காளர் பெயர்: சாக்கம்மா கணவர் பெயர்: சாக்கப்பா புதியபழைய வீட்டு எண்: 3-392 / - வயது: 52 இனம்: பெண்	605	WYG0683045 வாக்காளர் பெயர்: பொம்மலியமமா கணவர் பெயர்: சின்னபனாஜியப்பா புதியபழைய வீட்டு எண்: 3-398 / - வயது: 56 இனம்: பெண்	606	WYG0836742 வாக்காளர் பெயர்: முனுசாமி தந்தை பெயர்: சின்ன பலிஜியப்பா புதியபழைய வீட்டு எண்: 3-399 / - வயது: 45 இனம்: ஆண்
607	WYG1326859 வாக்காளர் பெயர்: பசவராஜ் தந்தை பெயர்: முனிசாமி புதியபழைய வீட்டு எண்: 3-399 / - வயது: 20 இனம்: ஆண்	608	WYG0578856 வாக்காளர் பெயர்: ஆனந்தகுமார் தந்தை பெயர்: சாக்கப்பன் புதியபழைய வீட்டு எண்: 3-401 / - வயது: 28 இனம்: ஆண்	609	WYG0578864 வாக்காளர் பெயர்: வீரபாண்டி தந்தை பெயர்: கிருஷ்ணப்பா புதியபழைய வீட்டு எண்: 3-402 / - வயது: 29 இனம்: ஆண்
610	WYG1280205 வாக்காளர் பெயர்: முனிலட்சுமி கணவர் பெயர்: முருகேசன் புதியபழைய வீட்டு எண்: 3-403 / - வயது: 37 இனம்: பெண்	611	WYG1081314 வாக்காளர் பெயர்: மகேஷ் தந்தை பெயர்: முருகேசன் புதியபழைய வீட்டு எண்: 3-403 / - வயது: 22 இனம்: ஆண்	612	WYG0578732 வாக்காளர் பெயர்: சண்முகம் கணவர் பெயர்: சாதப்பா புதியபழைய வீட்டு எண்: 3-404 / - வயது: 27 இனம்: பெண்
613	WYG0578716 வாக்காளர் பெயர்: காஞ்சனா கணவர் பெயர்: சண்முகம் புதியபழைய வீட்டு எண்: 3-404 / - வயது: 24 இனம்: பெண்	614	WYG1197763 வாக்காளர் பெயர்: சில்பா கணவர் பெயர்: பிரபு புதியபழைய வீட்டு எண்: 3-406 / - வயது: 25 இனம்: பெண்	615	WYG1197631 வாக்காளர் பெயர்: திவ்யா தந்தை பெயர்: இராஜேந்திரன் புதியபழைய வீட்டு எண்: 3-406-1 / - வயது: 22 இனம்: பெண்
616	WYG1197649 வாக்காளர் பெயர்: பிரதீபா தந்தை பெயர்: இராஜேந்திரன் புதியபழைய வீட்டு எண்: 3-406-1 / - வயது: 22 இனம்: ஆண்	617	WYG0578971 வாக்காளர் பெயர்: சர்யா கணவர் பெயர்: முனிராஜ் புதியபழைய வீட்டு எண்: 3-413 / - வயது: 28 இனம்: பெண்	618	WYG0578963 வாக்காளர் பெயர்: கங்கம்மா தந்தை பெயர்: கெம்பையா புதியபழைய வீட்டு எண்: 3-413B / - வயது: 30 இனம்: ஆண்
619	WYG0578914 வாக்காளர் பெயர்: சித்ரா கணவர் பெயர்: வசந்தகுமார் புதியபழைய வீட்டு எண்: 3-414 / - வயது: 30 இனம்: பெண்	620	WYG0033365 வாக்காளர் பெயர்: நாக்கப்பா தந்தை பெயர்: ஜிஞ்சப்பா புதியபழைய வீட்டு எண்: 3-414-1 / NA வயது: 62 இனம்: ஆண்	621	WYG1197854 வாக்காளர் பெயர்: சித்ரா தந்தை பெயர்: பசப்பா புதியபழைய வீட்டு எண்: 3-415 / - வயது: 21 இனம்: பெண்
622	WYG0579102 வாக்காளர் பெயர்: பார்த்தி கணவர் பெயர்: கங்கராஜ் புதியபழைய வீட்டு எண்: 3-418 / - வயது: 30 இனம்: பெண்	623	WYG1280163 வாக்காளர் பெயர்: இராஜேஸ்வாி கணவர் பெயர்: ரமேஷ் புதியபழைய வீட்டு எண்: 3-419 / - வயது: 20 இனம்: பெண்	624	WYG1281278 வாக்காளர் பெயர்: நாராயணன் தந்தை பெயர்: சாக்கப்பா புதியபழைய வீட்டு எண்: 3-419-1 / - வயது: 42 இனம்: ஆண்
625	WYG1419050 வாக்காளர் பெயர்: திம்மராஜ் தந்தை பெயர்: லகுமப்பா புதியபழைய வீட்டு எண்: 3-420 / - வயது: 20 இனம்: ஆண்	626	WYG1081512 வாக்காளர் பெயர்: சந்திரசேகர் தந்தை பெயர்: முருகேஷ் புதியபழைய வீட்டு எண்: 3-421 / - வயது: 21 இனம்: ஆண்	627	WYG1379379 வாக்காளர் பெயர்: சரஸ்வதி தந்தை பெயர்: சந்திரசேகர் புதியபழைய வீட்டு எண்: 3-421 / - வயது: 19 இனம்: பெண்

54-வேப்பனஹள்ளி சட்டமன்ற தொகுதி

பாகம் எண் 107

வாக்காளர் பட்டியல் - 2018

தொடர்ச்சி...

பிரிவு: 4-தியாகரசனப்பள்ளி (வ.கி) மற்றும் (ஊ) மாதர்சனப்பள்ளி வார்டு 3, பின்கோடு : 635117

628 WYG0683094 வாக்காளர் பெயர்: தாட்டோஜப்பா தந்தை பெயர்: சின்னப்பா புதியபழைய வீட்டு எண்: 3-422 / - வயது: 53 இனம்: ஆண்	629 WYG0683102 வாக்காளர் பெயர்: சாந்தம்மா கணவர் பெயர்: தாட்டோஜப்பா புதியபழைய வீட்டு எண்: 3-422 / - வயது: 46 இனம்: பெண்	630 WYG1163914 வாக்காளர் பெயர்: பசுபதி தந்தை பெயர்: கணேஷ் புதியபழைய வீட்டு எண்: 3-423-14 / - வயது: 22 இனம்: ஆண்
631 WYG0579078 வாக்காளர் பெயர்: ஸ்ரீதர் தந்தை பெயர்: கோவிந்தசாமி புதியபழைய வீட்டு எண்: 3-424 / - வயது: 28 இனம்: ஆண்	632 WYG0579086 வாக்காளர் பெயர்: மீனாட்சி தந்தை பெயர்: கோவிந்தசாமி புதியபழைய வீட்டு எண்: 3-424 / - வயது: 27 இனம்: பெண்	633 WYG0578930 வாக்காளர் பெயர்: சம்பத் தந்தை பெயர்: சதனநன்றிரியப்ப புதியபழைய வீட்டு எண்: 3-431 / - வயது: 27 இனம்: ஆண்
634 WYG1197995 வாக்காளர் பெயர்: பாரதி கணவர் பெயர்: வெங்கடேஷ் புதியபழைய வீட்டு எண்: 3-431 / - வயது: 23 இனம்: பெண்	635 WYG1081272 வாக்காளர் பெயர்: சந்தோஷ்குமார் தந்தை பெயர்: மாரப்பன் புதியபழைய வீட்டு எண்: 3-431a / - வயது: 22 இனம்: ஆண்	636 WYG0578823 வாக்காளர் பெயர்: வினோத்குமார் தந்தை பெயர்: நாராயணன் புதியபழைய வீட்டு எண்: 3-433 / - வயது: 29 இனம்: ஆண்
637 WYG0578906 வாக்காளர் பெயர்: ரமேஷ் தந்தை பெயர்: நாராயணன் புதியபழைய வீட்டு எண்: 3-433 / - வயது: 28 இனம்: ஆண்	638 WYG0578880 வாக்காளர் பெயர்: கீதா கணவர் பெயர்: வெங்கடேஷ் புதியபழைய வீட்டு எண்: 3-434 / - வயது: 28 இனம்: பெண்	639 WYG1197656 வாக்காளர் பெயர்: ரேணுகா தந்தை பெயர்: திம்மராஜ் புதியபழைய வீட்டு எண்: 3-434 / 206 வயது: 23 இனம்: பெண்
640 WYG0987164 வாக்காளர் பெயர்: ரதிதேவி கணவர் பெயர்: கங்கராஜன் புதியபழைய வீட்டு எண்: 3-435 / வயது: 23 இனம்: பெண்	641 WYG0578765 வாக்காளர் பெயர்: ராஜ்குமார் தந்தை பெயர்: சாதப்பா புதியபழைய வீட்டு எண்: 3-436 / - வயது: 29 இனம்: ஆண்	642 WYG0578781 வாக்காளர் பெயர்: நாராயணசாமி தந்தை பெயர்: சாதப்பா புதியபழைய வீட்டு எண்: 3-436 / - வயது: 28 இனம்: ஆண்
643 WYG0578708 வாக்காளர் பெயர்: ஸ்ரீவள்ளியம்மா கணவர் பெயர்: திம்மராஜ் புதியபழைய வீட்டு எண்: 3-437 / வயது: 28 இனம்: பெண்	644 WYG1326917 வாக்காளர் பெயர்: நாகவேணி கணவர் பெயர்: சின்னராஜ் புதியபழைய வீட்டு எண்: 3-438 / - வயது: 20 இனம்: பெண்	645 WYG0757187 வாக்காளர் பெயர்: திம்மராஜ் தந்தை பெயர்: போடியப்பா புதியபழைய வீட்டு எண்: 3-442 / NA வயது: 51 இனம்: ஆண்
646 WYG0757237 வாக்காளர் பெயர்: திம்மக்கா கணவர் பெயர்: திம்மராஜ் புதியபழைய வீட்டு எண்: 3-442 / NA வயது: 41 இனம்: பெண்	647 WYG1197862 வாக்காளர் பெயர்: லோகநாதன் தந்தை பெயர்: திம்மராஜ் புதியபழைய வீட்டு எண்: 3-442 / வயது: 21 இனம்: ஆண்	648 WYG0033381 வாக்காளர் பெயர்: சின்னகோவிந்தப்பா தந்தை பெயர்: சாதனள்ளியப்பா புதியபழைய வீட்டு எண்: 3-444-1 / NA வயது: 62 இனம்: ஆண்
649 WYG0033399 வாக்காளர் பெயர்: சாதம்மா கணவர் பெயர்: சின்னகோவிந்தப்பா புதியபழைய வீட்டு எண்: 3-444-1 / NA வயது: 60 இனம்: பெண்	650 WYG1163930 வாக்காளர் பெயர்: கிருஷ்ணமூர்த்தி தந்தை பெயர்: வெங்கடேஷ் புதியபழைய வீட்டு எண்: 3-446 / வயது: 22 இனம்: ஆண்	651 WYG0033308 வாக்காளர் பெயர்: திம்மக்கா கணவர் பெயர்: சாதப்பா புதியபழைய வீட்டு எண்: 3-447 / NA வயது: 52 இனம்: பெண்
652 WYG1246461 வாக்காளர் பெயர்: சீதாராமன் தந்தை பெயர்: சாதப்பா புதியபழைய வீட்டு எண்: 3-447 / - வயது: 36 இனம்: ஆண்	653 WYG0578724 வாக்காளர் பெயர்: கேசவன் தந்தை பெயர்: சாதப்பா புதியபழைய வீட்டு எண்: 3-447 / வயது: 29 இனம்: ஆண்	654 WYG1246438 வாக்காளர் பெயர்: நாகவேணி கணவர் பெயர்: சீதாராமன் புதியபழைய வீட்டு எண்: 3-447 / - வயது: 23 இனம்: பெண்
655 WYG0579060 வாக்காளர் பெயர்: சாக்கம்மா கணவர் பெயர்: திம்மராஜ் புதியபழைய வீட்டு எண்: 3-449 / - வயது: 29 இனம்: பெண்	656 WYG1197813 வாக்காளர் பெயர்: கோதண்டன் தந்தை பெயர்: போடியப்பன் புதியபழைய வீட்டு எண்: 3-449 / 3-22 வயது: 22 இனம்: ஆண்	657 WYG0033316 வாக்காளர் பெயர்: சாதனள்ளியப்பா தந்தை பெயர்: பெல்லப்பா புதியபழைய வீட்டு எண்: 3-450 / NA வயது: 68 இனம்: ஆண்

54-வேப்பனஹள்ளி சட்டமன்ற தொகுதி

பாகம் எண் 107

வாக்காளர் பட்டியல் - 2018

தொடர்ச்சி...

பிரிவு: 4-தியாகரசனப்பள்ளி (வ.கி) மற்றும் (ஊ) மாதர்சனப்பள்ளி வார்டு 3, பின்கோடு : 635117

658 WYG0579011 வாக்காளர் பெயர்: ஸ்ரீனிவாசன் தந்தை பெயர்: சாதனியப்பா புதியபழைய வீட்டு எண்: 3-450 / - வயது: 29 இனம்: ஆண்	659 WYG1081454 வாக்காளர் பெயர்: தூர்கா தந்தை பெயர்: சொக்கலிங்கம் புதியபழைய வீட்டு எண்: 3-451 / - வயது: 21 இனம்: பெண்	660 WYG0033274 வாக்காளர் பெயர்: நாராயணம்மா கணவர் பெயர்: முனுசாமி புதியபழைய வீட்டு எண்: 3-452 / NA வயது: 38 இனம்: பெண்
661 WYG0578989 வாக்காளர் பெயர்: ரூபா தந்தை பெயர்: முனிசாமி புதியபழைய வீட்டு எண்: 3-452 / - வயது: 29 இனம்: பெண்	662 WYG1197722 வாக்காளர் பெயர்: மாரிமுத்து கணவர் பெயர்: விஜய குமார் புதியபழைய வீட்டு எண்: 3-453 / - வயது: 26 இனம்: பெண்	663 WYG0728063 வாக்காளர் பெயர்: ரஞ்சித் தந்தை பெயர்: பாலு புதியபழைய வீட்டு எண்: 3-453 / - வயது: 24 இனம்: ஆண்
664 WYG1081462 வாக்காளர் பெயர்: தனலட்சுமி கணவர் பெயர்: பாலு புதியபழைய வீட்டு எண்: 3-454 / - வயது: 44 இனம்: பெண்	665 WYG1197789 வாக்காளர் பெயர்: ருக்குமணியம்மா கணவர் பெயர்: அஸ்வத்தப்பா புதியபழைய வீட்டு எண்: 3-455 / - வயது: 63 இனம்: பெண்	666 WYG1197771 வாக்காளர் பெயர்: நாகேஷ் தாய் பெயர்: ருக்குமணியம்மா புதியபழைய வீட்டு எண்: 3-455 / - வயது: 25 இனம்: ஆண்
667 WYG1379361 வாக்காளர் பெயர்: சங்கீதா தந்தை பெயர்: பாலு புதியபழைய வீட்டு எண்: 3-455 / - வயது: 19 இனம்: பெண்	668 WYG1081298 வாக்காளர் பெயர்: ரத்தினப்பன் தந்தை பெயர்: கோபால் புதியபழைய வீட்டு எண்: 3-456 / - வயது: 22 இனம்: ஆண்	669 WYG0757211 வாக்காளர் பெயர்: ஆறுமுகம் தந்தை பெயர்: ரங்கசாமி புதியபழைய வீட்டு எண்: 3-458 / NA வயது: 54 இனம்: ஆண்
670 WYG1081389 வாக்காளர் பெயர்: வளர்மதி கணவர் பெயர்: ஆறுமுகம் புதியபழைய வீட்டு எண்: 3-458 / வயது: 38 இனம்: பெண்	671 WYG1081371 வாக்காளர் பெயர்: விவேகானந்தன் தந்தை பெயர்: ஆறுமுகம் புதியபழைய வீட்டு எண்: 3-458 / வயது: 28 இனம்: ஆண்	672 WYG1353291 வாக்காளர் பெயர்: உதய குமார் தந்தை பெயர்: ஆறுமுகம் புதியபழைய வீட்டு எண்: 3-458 / - வயது: 27 இனம்: ஆண்
673 WYG0987248 வாக்காளர் பெயர்: சந்தோஷ பாபு தந்தை பெயர்: ஆறுமுகம் புதியபழைய வீட்டு எண்: 3-458 / வயது: 22 இனம்: ஆண்	674 WYG1280106 வாக்காளர் பெயர்: மனிவாசி தந்தை பெயர்: சிக்கைதப்பா புதியபழைய வீட்டு எண்: 3-460 / - வயது: 20 இனம்: பெண்	675 WYG1280114 வாக்காளர் பெயர்: புஷ்பா தந்தை பெயர்: அண்ணாமலை புதியபழைய வீட்டு எண்: 3-460 / - வயது: 20 இனம்: பெண்
676 WYG1246404 வாக்காளர் பெயர்: பிரகாஷ் தந்தை பெயர்: சாக்கப்பா புதியபழைய வீட்டு எண்: 3-462 / - வயது: 24 இனம்: ஆண்	677 FMS3440484 வாக்காளர் பெயர்: ரூபகலா கணவர் பெயர்: தியாகராஜன் புதியபழைய வீட்டு எண்: 3-466 / - வயது: 41 இனம்: பெண்	678 FMS3440575 வாக்காளர் பெயர்: தியாகராஜன் தந்தை பெயர்: முத்தப்பன் புதியபழைய வீட்டு எண்: 3-466 / - வயது: 37 இனம்: ஆண்
679 WYG1081439 வாக்காளர் பெயர்: கிருஷ்ணன் தந்தை பெயர்: சின்னப்பா புதியபழைய வீட்டு எண்: 3-467 / - வயது: 52 இனம்: ஆண்	680 WYG0987214 வாக்காளர் பெயர்: உதயகுமார் தந்தை பெயர்: கிருஷ்ணன் புதியபழைய வீட்டு எண்: 3-467 / - வயது: 22 இனம்: ஆண்	681 WYG1081447 வாக்காளர் பெயர்: நவீன் குமார் தந்தை பெயர்: திம்மய்யா புதியபழைய வீட்டு எண்: 3-468 / - வயது: 22 இனம்: ஆண்
682 WYG1353283 வாக்காளர் பெயர்: பார்த்தீபன் தந்தை பெயர்: திம்மய்யா புதியபழைய வீட்டு எண்: 3-468 / - வயது: 20 இனம்: ஆண்	683 WYG1419100 வாக்காளர் பெயர்: பார்த்தீபன் தந்தை பெயர்: திம்மய்யா புதியபழைய வீட்டு எண்: 3-468 / - வயது: 20 இனம்: ஆண்	684 WYG1379353 வாக்காளர் பெயர்: திம்மராசு தந்தை பெயர்: சாதப்பா புதியபழைய வீட்டு எண்: 3-471 / வயது: 19 இனம்: ஆண்
685 WYG1280148 வாக்காளர் பெயர்: ரூபா கணவர் பெயர்: ஸ்ரீதர் புதியபழைய வீட்டு எண்: 3-474 / - வயது: 20 இனம்: பெண்	686 WYG1326883 வாக்காளர் பெயர்: முனுசாமி தந்தை பெயர்: கதிரப்பா புதியபழைய வீட்டு எண்: 3-475 / - வயது: 62 இனம்: ஆண்	687 WYG1246420 வாக்காளர் பெயர்: கேசவமூர்த்தி தந்தை பெயர்: முனுசாமி புதியபழைய வீட்டு எண்: 3-475 / - வயது: 27 இனம்: ஆண்

54-வேப்பனஹள்ளி சட்டமன்ற தொகுதி

பாகம் எண் 107

வாக்காளர் பட்டியல் - 2018

தொடர்ச்சி...

பிரிவு: 4-தியாகரசனப்பள்ளி (வ.கி) மற்றும் (ஊ) மாதர்சனப்பள்ளி வார்டு 3, பின்கோடு : 635117

688 WYG1197888 வாக்காளர் பெயர்: கேசவமூர் த்தி தந்தை பெயர்: முனிசாமி புதியபழைய வீட்டு எண்: 3-475/- வயது: 26 இனம்: ஆண்	689 WYG1326867 வாக்காளர் பெயர்: நந்தினி கணவர் பெயர்: கேசவமூர்த்தி புதியபழைய வீட்டு எண்: 3-475/- வயது: 20 இனம்: பெண்	690 WYG1246446 வாக்காளர் பெயர்: நரசிம்மமூர்த்தி தந்தை பெயர்: முனுசாமி புதியபழைய வீட்டு எண்: 3-475-1/- வயது: 38 இனம்: ஆண்
691 TN/14/074/0369767 வாக்காளர் பெயர்: லட்சுமம்மா கணவர் பெயர்: சாதப்பா புதியபழைய வீட்டு எண்: 3-476/- வயது: 55 இனம்: பெண்	692 TN/14/074/0369467 வாக்காளர் பெயர்: ராஜா தந்தை பெயர்: சாதப்பா புதியபழைய வீட்டு எண்: 3-477/NA வயது: 46 இனம்: ஆண்	693 WYG1197805 வாக்காளர் பெயர்: சசி குமார் தந்தை பெயர்: ராஜா புதியபழைய வீட்டு எண்: 3-477/- வயது: 22 இனம்: ஆண்
694 WYG0579110 வாக்காளர் பெயர்: உஷாராணி கணவர் பெயர்: சிவக்குமார் புதியபழைய வீட்டு எண்: 3-478/- வயது: 29 இனம்: பெண்	695 WYG0579045 வாக்காளர் பெயர்: ராஜேஷ்வரி தந்தை பெயர்: ஈரப்பா புதியபழைய வீட்டு எண்: 3-481/- வயது: 26 இனம்: பெண்	696 WYG1197698 வாக்காளர் பெயர்: சாரதா கணவர் பெயர்: ஈரண்ணா புதியபழைய வீட்டு எண்: 3-481-1/- வயது: 41 இனம்: பெண்
697 WYG0683052 வாக்காளர் பெயர்: வீராசாமி தந்தை பெயர்: ஈரப்பா புதியபழைய வீட்டு எண்: 3-482-2/- வயது: 31 இனம்: ஆண்	698 WYG1198050 வாக்காளர் பெயர்: முருகம்மா கணவர் பெயர்: வேலன் புதியபழைய வீட்டு எண்: 3-663/- வயது: 27 இனம்: பெண்	699 WYG1198001 வாக்காளர் பெயர்: கலா கணவர் பெயர்: வெள்ளையப்பன் புதியபழைய வீட்டு எண்: 3-663/- வயது: 23 இனம்: பெண்
700 WYG1081306 வாக்காளர் பெயர்: வினோத்குமார் தந்தை பெயர்: வெங்கடேஷ் புதியபழைய வீட்டு எண்: 3-3344a/- வயது: 21 இனம்: ஆண்	701 WYG0728055 வாக்காளர் பெயர்: வெங்கடேஷ் தந்தை பெயர்: ராமசந்திரப்பா புதியபழைய வீட்டு எண்: 4-578/- வயது: 36 இனம்: ஆண்	702 WYG0728089 வாக்காளர் பெயர்: ரூபா கணவர் பெயர்: ராமேஷ் புதியபழைய வீட்டு எண்: 4-596-1/- வயது: 26 இனம்: பெண்
703 WYG1197987 வாக்காளர் பெயர்: அஞ்சலி கணவர் பெயர்: முரளி புதியபழைய வீட்டு எண்: 4-4861/- வயது: 23 இனம்: பெண்	704 WYG0837864 வாக்காளர் பெயர்: திம்மராஜ் தந்தை பெயர்: ராமப்பா புதியபழைய வீட்டு எண்: 7-303-1/- வயது: 40 இனம்: ஆண்	705 WYG1081496 வாக்காளர் பெயர்: உமா ராணி கணவர் பெயர்: முரளி புதியபழைய வீட்டு எண்: 12-67A/- வயது: 24 இனம்: பெண்
706 FMS1286582 வாக்காளர் பெயர்: சாக்கம்மாள் கணவர் பெயர்: சாதனள்ளியப்பா புதியபழைய வீட்டு எண்: 37a/NA வயது: 70 இனம்: பெண்	707 WYG0987206 வாக்காளர் பெயர்: திம்மராசு தந்தை பெயர்: தோப்புதிம்மையா புதியபழைய வீட்டு எண்: 43/3-406 வயது: 23 இனம்: ஆண்	708 WYG1280155 வாக்காளர் பெயர்: கோவிந்தம்மா கணவர் பெயர்: ராஜா புதியபழைய வீட்டு எண்: 278-3/- வயது: 25 இனம்: பெண்
709 WYG1326990 வாக்காளர் பெயர்: பிராபகரன் தந்தை பெயர்: சாதனஹள்ளியப்பா புதியபழைய வீட்டு எண்: 282/3-50 வயது: 29 இனம்: ஆண்	710 WYG1081330 வாக்காளர் பெயர்: முனியப்பன் தந்தை பெயர்: ஈஸ்வரன் புதியபழைய வீட்டு எண்: 319-d/- வயது: 25 இனம்: ஆண்	711 WYG1081348 வாக்காளர் பெயர்: முத்துராசு தந்தை பெயர்: ஈஸ்வரன் புதியபழைய வீட்டு எண்: 319-d/- வயது: 23 இனம்: ஆண்
712 WYG1081264 வாக்காளர் பெயர்: லோகேஷ் தந்தை பெயர்: குண்டப்பா புதியபழைய வீட்டு எண்: 337-3/- வயது: 21 இனம்: ஆண்	713 WYG1081520 வாக்காளர் பெயர்: சூர்யபிரகாஷ் தந்தை பெயர்: கிருஷ்ணமூர்த்தி புதியபழைய வீட்டு எண்: 365/NA வயது: 21 இனம்: ஆண்	714 FMS3439262 வாக்காளர் பெயர்: பையம்மா கணவர் பெயர்: சிக்கோனப்பா புதியபழைய வீட்டு எண்: 376/NA வயது: 61 இனம்: பெண்
715 FMS3438827 வாக்காளர் பெயர்: லகுமேசி கணவர் பெயர்: பாப்பய்யன் புதியபழைய வீட்டு எண்: 376/NA வயது: 33 இனம்: பெண்	716 FMS3439650 வாக்காளர் பெயர்: உமா கணவர் பெயர்: கிருஷ்ணன் புதியபழைய வீட்டு எண்: 377/NA வயது: 52 இனம்: பெண்	717 FMS3439551 வாக்காளர் பெயர்: கிருஷ்ணன் தந்தை பெயர்: சாதப்பா புதியபழைய வீட்டு எண்: 377/37C வயது: 35 இனம்: ஆண்

54-வேப்பனஹள்ளி சட்டமன்ற தொகுதி

பாகம் எண் 107

வாக்காளர் பட்டியல் - 2018

தொடர்ச்சி...

பிரிவு: 4-தியாகரசனப்பள்ளி (வ.கி) மற்றும் (ஊ) மாதர்சனப்பள்ளி வார்டு 3, பின்கோடு : 635117

718 FMS3439932 வாக்காளர் பெயர்: நாகேஷ் தந்தை பெயர்: சாதப்பா புதியபழைய வீட்டு எண்: 377 / NA வயது: 33 இனம்: ஆண்	719 WYG0579003 வாக்காளர் பெயர்: தேவராஜம்மா கணவர் பெயர்: நாகேஷ் புதியபழைய வீட்டு எண்: 377 / - வயது: 28 இனம்: பெண்	720 TN/14/074/0369372 வாக்காளர் பெயர்: சாதப்பா தந்தை பெயர்: ஊமையப்பா புதியபழைய வீட்டு எண்: 378 / NA வயது: 53 இனம்: ஆண்
721 FMS3437951 வாக்காளர் பெயர்: பசுவராஜ் தந்தை பெயர்: சாதப்பா புதியபழைய வீட்டு எண்: 378 / NA வயது: 42 இனம்: ஆண்	722 TN/04/074/0369236 வாக்காளர் பெயர்: கங்கப்பா தந்தை பெயர்: முனுமுத்தப்பா புதியபழைய வீட்டு எண்: 379 / 41D வயது: 47 இனம்: ஆண்	723 TN/04/074/0370073 வாக்காளர் பெயர்: லட்சுமியம்மா கணவர் பெயர்: கங்கப்பா புதியபழைய வீட்டு எண்: 379 / NA வயது: 43 இனம்: பெண்
724 FMS3436664 வாக்காளர் பெயர்: முனியம்மா தந்தை பெயர்: புட்டப்பா புதியபழைய வீட்டு எண்: 380 / NA வயது: 68 இனம்: ஆண்	725 TN/04/074/1287424 வாக்காளர் பெயர்: வெங்கடேஷ் தந்தை பெயர்: சிக்கண்ணா புதியபழைய வீட்டு எண்: 380-1 / NA வயது: 41 இனம்: ஆண்	726 FMS3438470 வாக்காளர் பெயர்: திம்மக்கா கணவர் பெயர்: வெங்கடேஷ் புதியபழைய வீட்டு எண்: 380-1 / NA வயது: 37 இனம்: பெண்
727 TN/04/074/0369583 வாக்காளர் பெயர்: தந்தினி தந்தை பெயர்: புட்டப்பா புதியபழைய வீட்டு எண்: 381 / NA வயது: 53 இனம்: ஆண்	728 TN/04/074/0370078 வாக்காளர் பெயர்: முனியம்மா கணவர் பெயர்: தந்தினி புதியபழைய வீட்டு எண்: 381 / NA வயது: 49 இனம்: பெண்	729 TN/04/074/0369696 வாக்காளர் பெயர்: லகுமப்பா தந்தை பெயர்: கோவிந்தப்பா புதியபழைய வீட்டு எண்: 382 / NA வயது: 53 இனம்: ஆண்
730 TN/04/074/0369620 வாக்காளர் பெயர்: முனியம்மா கணவர் பெயர்: லகுமப்பா புதியபழைய வீட்டு எண்: 382 / NA வயது: 48 இனம்: பெண்	731 FMS3439163 வாக்காளர் பெயர்: சீனிவாசன் தந்தை பெயர்: முனியாச்சாரி புதியபழைய வீட்டு எண்: 383 / 44F வயது: 53 இனம்: ஆண்	732 FMS3437266 வாக்காளர் பெயர்: முனிரத்னம் கணவர் பெயர்: சீனிவாசன் புதியபழைய வீட்டு எண்: 383 / 44F வயது: 50 இனம்: பெண்
733 FMS3436912 வாக்காளர் பெயர்: பத்மா கணவர் பெயர்: சீனிவாசன் புதியபழைய வீட்டு எண்: 383 / 44F வயது: 45 இனம்: பெண்	734 FMS3438405 வாக்காளர் பெயர்: நாராயணன் தந்தை பெயர்: சீனிவாசன் புதியபழைய வீட்டு எண்: 383 / 44F வயது: 32 இனம்: ஆண்	735 TN/03/074/0369642 வாக்காளர் பெயர்: சாதம்மா கணவர் பெயர்: முனுசாமி புதியபழைய வீட்டு எண்: 384-2 / 40F வயது: 43 இனம்: பெண்
736 FMS3437076 வாக்காளர் பெயர்: திம்மராஜ் தந்தை பெயர்: முனுசாமி புதியபழைய வீட்டு எண்: 385 / 41 வயது: 33 இனம்: ஆண்	737 TN/04/074/0369757 வாக்காளர் பெயர்: சாக்கம்மா கணவர் பெயர்: சிக்குசின்னய்யா புதியபழைய வீட்டு எண்: 386 / NA வயது: 51 இனம்: பெண்	738 FMS5298682 வாக்காளர் பெயர்: முனியம்மா தந்தை பெயர்: சிக்குசின்னய்யா புதியபழைய வீட்டு எண்: 386 / NA வயது: 33 இனம்: ஆண்
739 FMS3437837 வாக்காளர் பெயர்: திம்மராஜ் தந்தை பெயர்: சிக்குசின்னய்யா புதியபழைய வீட்டு எண்: 386 / NA வயது: 31 இனம்: ஆண்	740 TN/04/074/0369777 வாக்காளர் பெயர்: செவத்தப்பா தந்தை பெயர்: மூகசாதப்பா புதியபழைய வீட்டு எண்: 387 / NA வயது: 69 இனம்: ஆண்	741 TN/04/074/0369944 வாக்காளர் பெயர்: ராஜா தந்தை பெயர்: செவத்தப்பா புதியபழைய வீட்டு எண்: 387 / NA வயது: 39 இனம்: ஆண்
742 TN/04/074/0369731 வாக்காளர் பெயர்: சாதப்பா தந்தை பெயர்: சிக்கோன்பா புதியபழைய வீட்டு எண்: 388 / 49F வயது: 48 இனம்: ஆண்	743 TN/04/074/0370105 வாக்காளர் பெயர்: சித்தய்யன் தந்தை பெயர்: கங்கப்பா புதியபழைய வீட்டு எண்: 389 / 41C வயது: 53 இனம்: ஆண்	744 TN/04/074/0370068 வாக்காளர் பெயர்: மல்லம்மா கணவர் பெயர்: சித்தையன் புதியபழைய வீட்டு எண்: 389 / 41C வயது: 41 இனம்: பெண்
745 TN/04/074/0369785 வாக்காளர் பெயர்: குச்சப்பா தந்தை பெயர்: மாதப்பா புதியபழைய வீட்டு எண்: 390 / 39B வயது: 55 இனம்: ஆண்	746 TN/04/074/0369612 வாக்காளர் பெயர்: வெங்கட்டம்மா கணவர் பெயர்: குச்சப்பா புதியபழைய வீட்டு எண்: 390 / 36B வயது: 51 இனம்: பெண்	747 FMS3440245 வாக்காளர் பெயர்: கணேசன் தந்தை பெயர்: சிக்கன்னா புதியபழைய வீட்டு எண்: 391 / NA வயது: 34 இனம்: ஆண்

54-வேப்பனஹள்ளி சட்டமன்ற தொகுதி

பாகம் எண் 107

வாக்காளர் பட்டியல் - 2018

தொடர்ச்சி...

பிரிவு: 4-தியாகரசனப்பள்ளி (வ.கி) மற்றும் (ஊ) மாதர்சனப்பள்ளி வார்டு 3, பின்கோடு : 635117

748	TN/04/074/0369910 வாக்காளர் பெயர்: சாக்கப்பா தந்தை பெயர்: புட்டப்பா புதியபழைய வீட்டு எண்: 392 / 42 வயது: 53 இனம்: ஆண்	749	TN/14/074/0369742 வாக்காளர் பெயர்: மாதப்பா தந்தை பெயர்: வீரப்பா புதியபழைய வீட்டு எண்: 405 / NA வயது: 43 இனம்: ஆண்	750	TN/04/074/0369475 வாக்காளர் பெயர்: கங்கப்பா தந்தை பெயர்: லகுமப்பா புதியபழைய வீட்டு எண்: 407 / NA வயது: 53 இனம்: ஆண்
751	FMS3437530 வாக்காளர் பெயர்: ஜெயலட்சுமி கணவர் பெயர்: கங்கப்பா புதியபழைய வீட்டு எண்: 407 / NA வயது: 40 இனம்: பெண்	752	FMS3439379 வாக்காளர் பெயர்: ஆனந்த் தந்தை பெயர்: கங்கப்பா புதியபழைய வீட்டு எண்: 407 / NA வயது: 32 இனம்: ஆண்	753	TN/04/074/0369443 வாக்காளர் பெயர்: ரத்தினம்மா கணவர் பெயர்: மூர்த்தி புதியபழைய வீட்டு எண்: 408 / 43 வயது: 43 இனம்: பெண்
754	FMS3440047 வாக்காளர் பெயர்: நரசிம்மன் தந்தை பெயர்: பாலப்பா புதியபழைய வீட்டு எண்: 408-1 / NA வயது: 43 இனம்: ஆண்	755	FMS3438157 வாக்காளர் பெயர்: சசிகலா தந்தை பெயர்: நரசிம்மன் புதியபழைய வீட்டு எண்: 408-1 / NA வயது: 36 இனம்: பெண்	756	FMS1906007 வாக்காளர் பெயர்: ஆனந்த் தந்தை பெயர்: பாலப்பா புதியபழைய வீட்டு எண்: 408-2 / NA வயது: 39 இனம்: ஆண்
757	FMS5285887 வாக்காளர் பெயர்: ஹேமா கணவர் பெயர்: ஆனந்த் புதியபழைய வீட்டு எண்: 408-2 / NA வயது: 34 இனம்: பெண்	758	FMS5285135 வாக்காளர் பெயர்: ராஜா தந்தை பெயர்: பாலப்பா புதியபழைய வீட்டு எண்: 409 / NA வயது: 35 இனம்: ஆண்	759	TN/14/074/0369944 வாக்காளர் பெயர்: ஈரம்மா கணவர் பெயர்: பசப்பா புதியபழைய வீட்டு எண்: 410 / NA வயது: 71 இனம்: பெண்
760	TN/04/074/0369951 வாக்காளர் பெயர்: குள்ளப்பா தந்தை பெயர்: பசப்பா புதியபழைய வீட்டு எண்: 410 / NA வயது: 46 இனம்: ஆண்	761	FMS3436722 வாக்காளர் பெயர்: ரத்னா கணவர் பெயர்: குள்ளப்பா புதியபழைய வீட்டு எண்: 410 / NA வயது: 40 இனம்: பெண்	762	FMS3436896 வாக்காளர் பெயர்: சாக்கம்மா கணவர் பெயர்: வீரப்பா புதியபழைய வீட்டு எண்: 411 / NA வயது: 73 இனம்: பெண்
763	FMS3438462 வாக்காளர் பெயர்: வீராசாமி தந்தை பெயர்: வீரப்பா புதியபழைய வீட்டு எண்: 411 / NA வயது: 43 இனம்: ஆண்	764	FMS3437563 வாக்காளர் பெயர்: செல்வி கணவர் பெயர்: வீராசாமி புதியபழைய வீட்டு எண்: 411 / NA வயது: 41 இனம்: பெண்	765	TN/04/074/0369956 வாக்காளர் பெயர்: சாக்கப்பா தந்தை பெயர்: கெம்பய்யா புதியபழைய வீட்டு எண்: 412 / NA வயது: 51 இனம்: ஆண்
766	FMS3440328 வாக்காளர் பெயர்: ஜெயா கணவர் பெயர்: சாக்கப்பா புதியபழைய வீட்டு எண்: 412 / 35-2 வயது: 40 இனம்: பெண்	767	FMS3439114 வாக்காளர் பெயர்: திம்மராஜ் தந்தை பெயர்: கெம்பய்யா புதியபழைய வீட்டு எண்: 413 / 35-1 வயது: 42 இனம்: ஆண்	768	FMS3438520 வாக்காளர் பெயர்: ஜெயசுதா கணவர் பெயர்: திம்மராஜ் புதியபழைய வீட்டு எண்: 413 / 35-1 வயது: 38 இனம்: பெண்
769	TN/14/074/0369472 வாக்காளர் பெயர்: கெம்பய்யா தந்தை பெயர்: ஜீஞ்சப்பா புதியபழைய வீட்டு எண்: 413-1 / 35-1 வயது: 75 இனம்: ஆண்	770	TN/14/074/0369449 வாக்காளர் பெயர்: சிம்முனியம்மா தந்தை பெயர்: கெம்பய்யா புதியபழைய வீட்டு எண்: 413-1 / 35-1 வயது: 71 இனம்: பெண்	771	FMS3439346 வாக்காளர் பெயர்: முனிராஜ் தந்தை பெயர்: கெம்பய்யா புதியபழைய வீட்டு எண்: 413-1 / 35-1 வயது: 31 இனம்: ஆண்
772	FMS3437225 வாக்காளர் பெயர்: வசந்தகுமார் தந்தை பெயர்: சாதனள்ளி புதியபழைய வீட்டு எண்: 413-2 / NA வயது: 33 இனம்: ஆண்	773	TN/04/074/0369501 வாக்காளர் பெயர்: சாதனள்ளி தந்தை பெயர்: ஜீஞ்சப்பா புதியபழைய வீட்டு எண்: 414 / NA வயது: 52 இனம்: ஆண்	774	TN/04/074/0370019 வாக்காளர் பெயர்: ரத்னம்மா தந்தை பெயர்: சாதனள்ளி புதியபழைய வீட்டு எண்: 414 / NA வயது: 48 இனம்: பெண்
775	FMS3439031 வாக்காளர் பெயர்: நவீனா தந்தை பெயர்: சாதனள்ளி புதியபழைய வீட்டு எண்: 414 / NA வயது: 31 இனம்: பெண்	776	WYG0033373 வாக்காளர் பெயர்: சாந்தா கணவர் பெயர்: நாகப்பா புதியபழைய வீட்டு எண்: 414-1 / NA வயது: 52 இனம்: பெண்	777	FMS3436938 வாக்காளர் பெயர்: நீலம்மா தந்தை பெயர்: பசப்பா புதியபழைய வீட்டு எண்: 415 / 45-B வயது: 41 இனம்: பெண்

54-வேப்பனஹள்ளி சட்டமன்ற தொகுதி

பாகம் எண் 107

வாக்காளர் பட்டியல் - 2018

தொடர்ச்சி...

பிரிவு: 4-தியாகரசனப்பள்ளி (வ.கி) மற்றும் (ஊ) மாதர்சனப்பள்ளி வார்டு 3, பின்கோடு : 635117

778 FMS3437480 வாக்காளர் பெயர்: பசம்மா தந்தை பெயர்: கெம்பய்யா புதியபழைய வீட்டு எண்: 416 / 45B வயது: 53 இனம்: பெண்	779 TN/14/074/0370126 வாக்காளர் பெயர்: முனிசாமி தந்தை பெயர்: கங்கப்பா புதியபழைய வீட்டு எண்: 417 / NA வயது: 45 இனம்: ஆண்	780 TN/14/074/0370079 வாக்காளர் பெயர்: காந்தா கணவர் பெயர்: முனிசாமி புதியபழைய வீட்டு எண்: 417 / NA வயது: 43 இனம்: பெண்
781 TN/14/074/0369680 வாக்காளர் பெயர்: கோவிந்தசாமி தந்தை பெயர்: பெரியசாக்கப்பா புதியபழைய வீட்டு எண்: 417-1 / NA வயது: 44 இனம்: ஆண்	782 FMS3437811 வாக்காளர் பெயர்: அம்சா தந்தை பெயர்: கோவிந்தசாமி புதியபழைய வீட்டு எண்: 417-1 / NA வயது: 39 இனம்: பெண்	783 TN/04/074/0369451 வாக்காளர் பெயர்: முருகேசன் தந்தை பெயர்: பெரியசாக்கப்பா புதியபழைய வீட்டு எண்: 417-2 / NA வயது: 45 இனம்: ஆண்
784 TN/04/074/1288083 வாக்காளர் பெயர்: கணகம்மா கணவர் பெயர்: முருகேசன் புதியபழைய வீட்டு எண்: 417-2 / NA வயது: 41 இனம்: பெண்	785 TN/04/074/0369821 வாக்காளர் பெயர்: கங்கப்பா தந்தை பெயர்: சின்னசூப்பா புதியபழைய வீட்டு எண்: 418 / NA வயது: 73 இனம்: ஆண்	786 FMS3440062 வாக்காளர் பெயர்: கங்கராஜ் தந்தை பெயர்: கங்கப்பா புதியபழைய வீட்டு எண்: 418 / NA வயது: 35 இனம்: ஆண்
787 WYG1197730 வாக்காளர் பெயர்: பரமேஷ் தந்தை பெயர்: திம்மராஜ் புதியபழைய வீட்டு எண்: 418-A / - வயது: 21 இனம்: ஆண்	788 WYG1419092 வாக்காளர் பெயர்: மெளலிகா தந்தை பெயர்: திம்மராஜ் புதியபழைய வீட்டு எண்: 418-A / - வயது: 19 இனம்: பெண்	789 TN/04/074/0369683 வாக்காளர் பெயர்: திம்மராஜ் தந்தை பெயர்: கங்கப்பா புதியபழைய வீட்டு எண்: 418-1 / NA வயது: 41 இனம்: ஆண்
790 FMS3439015 வாக்காளர் பெயர்: ஜமுனா கணவர் பெயர்: திம்மராஜ் புதியபழைய வீட்டு எண்: 418-1 / NA வயது: 37 இனம்: பெண்	791 FMS3440104 வாக்காளர் பெயர்: சாதனள்ளி தந்தை பெயர்: கங்கப்பா புதியபழைய வீட்டு எண்: 418-2 / NA வயது: 38 இனம்: ஆண்	792 FMS3437605 வாக்காளர் பெயர்: ஜெயா கணவர் பெயர்: சாதனள்ளி புதியபழைய வீட்டு எண்: 418-2 / NA வயது: 33 இனம்: பெண்
793 TN/14/074/0370014 வாக்காளர் பெயர்: சாக்கம்மா தந்தை பெயர்: சாக்கப்பா புதியபழைய வீட்டு எண்: 419 / NA வயது: 57 இனம்: பெண்	794 FMS3437936 வாக்காளர் பெயர்: ரமேஷ் தந்தை பெயர்: சாக்கப்பா புதியபழைய வீட்டு எண்: 419 / NA வயது: 33 இனம்: ஆண்	795 TN/14/074/0369971 வாக்காளர் பெயர்: கிருஷ்ணாச்சாரி தந்தை பெயர்: அவனாச்சாரி புதியபழைய வீட்டு எண்: 419-1 / NA வயது: 53 இனம்: ஆண்
796 FMS3437548 வாக்காளர் பெயர்: ஜெயா கணவர் பெயர்: கிருஷ்ணாச்சாரி புதியபழைய வீட்டு எண்: 419-1 / NA வயது: 35 இனம்: பெண்	797 TN/04/074/0369888 வாக்காளர் பெயர்: சாதம்மா தந்தை பெயர்: சாக்கப்பா புதியபழைய வீட்டு எண்: 420 / NA வயது: 68 இனம்: பெண்	798 TN/04/074/0370298 வாக்காளர் பெயர்: சாதம்மா கணவர் பெயர்: முருகேசன் புதியபழைய வீட்டு எண்: 421 / NA வயது: 39 இனம்: பெண்
799 TN/04/074/0370300 வாக்காளர் பெயர்: கிருஷ்ணம்மா தந்தை பெயர்: கணேஷ் புதியபழைய வீட்டு எண்: 423-1 / NA வயது: 43 இனம்: பெண்	800 TN/04/074/0370070 வாக்காளர் பெயர்: பாப்பண்ணா தந்தை பெயர்: சாக்கப்பா புதியபழைய வீட்டு எண்: 424 / NA வயது: 83 இனம்: ஆண்	801 FMS3437571 வாக்காளர் பெயர்: சுப்பம்மா தந்தை பெயர்: கிருஷ்ணன் புதியபழைய வீட்டு எண்: 425 / NA வயது: 35 இனம்: பெண்
802 FMS5289525 வாக்காளர் பெயர்: திம்மக்கா தந்தை பெயர்: லகும்பா புதியபழைய வீட்டு எண்: 425-1 / NA வயது: 43 இனம்: பெண்	803 TN/04/074/0369739 வாக்காளர் பெயர்: லட்சுமியக்கா கணவர் பெயர்: சாதப்பா புதியபழைய வீட்டு எண்: 427 / NA வயது: 67 இனம்: பெண்	804 TN/04/074/0369716 வாக்காளர் பெயர்: ரவி தந்தை பெயர்: சாதப்பா புதியபழைய வீட்டு எண்: 427 / NA வயது: 44 இனம்: ஆண்
805 FMS3437597 வாக்காளர் பெயர்: பிரபாவதி கணவர் பெயர்: ரவி புதியபழைய வீட்டு எண்: 427 / NA வயது: 36 இனம்: பெண்	806 TN/04/074/0370054 வாக்காளர் பெயர்: சாதனள்ளியப்பா தந்தை பெயர்: சாதப்பா புதியபழைய வீட்டு எண்: 428 / NA வயது: 61 இனம்: ஆண்	807 FMS3438579 வாக்காளர் பெயர்: சுலோசனா கணவர் பெயர்: சாதனள்ளியப்பா புதியபழைய வீட்டு எண்: 428 / NA வயது: 41 இனம்: பெண்

54-வேப்பனஹள்ளி சட்டமன்ற தொகுதி

பாகம் எண் 107

வாக்காளர் பட்டியல் - 2018

தொடர்ச்சி...

பிரிவு: 4-தியாகரசனப்பள்ளி (வ.கி) மற்றும் (ஊ) மாதர்சனப்பள்ளி வார்டு 3, பின்கோடு : 635117

808	FMS1288158 வாக்காளர் பெயர்: தொட்டாஜியப்பா தந்தை பெயர்: நேதப்பா புதியபழைய வீட்டு எண்: 431 / NA வயது: 68 இனம்: ஆண்	809	TN/14/074/0370039 வாக்காளர் பெயர்: பார்வதம்மா கணவர் பெயர்: தொட்டாஜியப்பா புதியபழைய வீட்டு எண்: 431 / NA வயது: 55 இனம்: பெண்	810	TN/14/074/0370029 வாக்காளர் பெயர்: மாரம்மா தந்தை பெயர்: மாரப்பா புதியபழைய வீட்டு எண்: 431-1 / NA வயது: 63 இனம்: பெண்
811	FMS3437852 வாக்காளர் பெயர்: கங்கப்பா தந்தை பெயர்: மாரப்பா புதியபழைய வீட்டு எண்: 431-2 / NA வயது: 38 இனம்: ஆண்	812	FMS3436987 வாக்காளர் பெயர்: ஜெயம்மர் கணவர் பெயர்: கங்கப்பா புதியபழைய வீட்டு எண்: 431-2 / NA வயது: 34 இனம்: பெண்	813	TN/14/074/0369673 வாக்காளர் பெயர்: சாதனள்ளியப்பா தந்தை பெயர்: நேத்தப்பா புதியபழைய வீட்டு எண்: 431-3 / NA வயது: 63 இனம்: ஆண்
814	FMS1288414 வாக்காளர் பெயர்: திம்மக்கா கணவர் பெயர்: சாதனள்ளியப்பா புதியபழைய வீட்டு எண்: 431-3 / NA வயது: 58 இனம்: பெண்	815	FMS3438025 வாக்காளர் பெயர்: வெங்கடேசன் தந்தை பெயர்: மோட்டப்பா புதியபழைய வீட்டு எண்: 432 / NA வயது: 33 இனம்: ஆண்	816	TN/14/074/0369484 வாக்காளர் பெயர்: நாராயணன் தந்தை பெயர்: கெம்பப்பா புதியபழைய வீட்டு எண்: 433 / 31A வயது: 48 இனம்: ஆண்
817	TN/14/074/0369478 வாக்காளர் பெயர்: கௌரம்மாள் கணவர் பெயர்: நாராயணன் புதியபழைய வீட்டு எண்: 433 / NA வயது: 41 இனம்: பெண்	818	FMS3437126 வாக்காளர் பெயர்: திம்மராஜ் தந்தை பெயர்: சாக்கப்பா புதியபழைய வீட்டு எண்: 434 / NA வயது: 34 இனம்: ஆண்	819	FMS3437167 வாக்காளர் பெயர்: வெங்கடேஷ் தந்தை பெயர்: சாக்கப்பா புதியபழைய வீட்டு எண்: 434 / 30 வயது: 32 இனம்: ஆண்
820	TN/04/074/0369441 வாக்காளர் பெயர்: சாக்கம்மா கணவர் பெயர்: கங்கப்பா புதியபழைய வீட்டு எண்: 435 / 29 வயது: 52 இனம்: பெண்	821	FMS3438694 வாக்காளர் பெயர்: திம்மராஜ் தந்தை பெயர்: கங்கப்பா புதியபழைய வீட்டு எண்: 435 / 29 வயது: 33 இனம்: ஆண்	822	TN/14/074/0369729 வாக்காளர் பெயர்: சாதப்பா தந்தை பெயர்: சொக்கப்பா புதியபழைய வீட்டு எண்: 436 / 26B வயது: 63 இனம்: ஆண்
823	TN/14/074/0370305 வாக்காளர் பெயர்: சாக்கம்மா கணவர் பெயர்: சின்னசாக்கப்பா புதியபழைய வீட்டு எண்: 438 / NA வயது: 53 இனம்: பெண்	824	FMS3439288 வாக்காளர் பெயர்: சின்னராஜி தந்தை பெயர்: சின்னசாக்கப்பா புதியபழைய வீட்டு எண்: 438 / NA வயது: 31 இனம்: ஆண்	825	TN/14/074/0369875 வாக்காளர் பெயர்: திம்மக்கா கணவர் பெயர்: முனிசாமி புதியபழைய வீட்டு எண்: 440 / 26A வயது: 41 இனம்: பெண்
826	TN/04/074/0369706 வாக்காளர் பெயர்: சாதப்பா தந்தை பெயர்: வரதப்பா புதியபழைய வீட்டு எண்: 441 / 26 வயது: 68 இனம்: ஆண்	827	TN/04/074/0369723 வாக்காளர் பெயர்: தாயம்மா கணவர் பெயர்: சாதப்பா புதியபழைய வீட்டு எண்: 441 / NA வயது: 63 இனம்: பெண்	828	FMS1288448 வாக்காளர் பெயர்: பார்வதம்மா தந்தை பெயர்: சிக்கஜ்ஜப்பா புதியபழைய வீட்டு எண்: 443 / NA வயது: 61 இனம்: பெண்
829	TN/14/074/0369912 வாக்காளர் பெயர்: சீனிவாசன் தந்தை பெயர்: சின்னகோவிந்தப்பா புதியபழைய வீட்டு எண்: 444 / 37 வயது: 41 இனம்: ஆண்	830	FMS3437217 வாக்காளர் பெயர்: சாக்கம்மா கணவர் பெயர்: சீனிவாசன் புதியபழைய வீட்டு எண்: 444 / 37 வயது: 36 இனம்: பெண்	831	TN/04/074/0369970 வாக்காளர் பெயர்: சாதப்பா தந்தை பெயர்: கரிபெல்லப்பா புதியபழைய வீட்டு எண்: 447 / 25B வயது: 63 இனம்: ஆண்
832	TN/04/074/0369878 வாக்காளர் பெயர்: போடியப்பா தந்தை பெயர்: முனிசாமி புதியபழைய வீட்டு எண்: 449 / NA வயது: 63 இனம்: ஆண்	833	FMS3438017 வாக்காளர் பெயர்: திம்மராஜ் தந்தை பெயர்: போடியப்பா புதியபழைய வீட்டு எண்: 449 / NA வயது: 31 இனம்: ஆண்	834	FMS3438330 வாக்காளர் பெயர்: யசோதா கணவர் பெயர்: சாதனள்ளியப்பா புதியபழைய வீட்டு எண்: 450 / 24A வயது: 58 இனம்: பெண்
835	FMS3439213 வாக்காளர் பெயர்: திம்மராஜ் தந்தை பெயர்: சாதனள்ளியப்பா புதியபழைய வீட்டு எண்: 450-1 / NA வயது: 39 இனம்: ஆண்	836	FMS3439353 வாக்காளர் பெயர்: நாகராசு தந்தை பெயர்: சாதனள்ளியப்பா புதியபழைய வீட்டு எண்: 450-1 / NA வயது: 37 இனம்: ஆண்	837	FMS3438082 வாக்காளர் பெயர்: இந்திரா கணவர் பெயர்: திம்மராஜ் புதியபழைய வீட்டு எண்: 450-1 / NA வயது: 35 இனம்: பெண்

54-வேப்பனஹள்ளி சட்டமன்ற தொகுதி

பாகம் எண் 107

வாக்காளர் பட்டியல் - 2018

தொடர்ச்சி...

பிரிவு: 4-தியாகரசனப்பள்ளி (வ.கி) மற்றும் (ஊ) மாதர்சனப்பள்ளி வார்டு 3, பின்கோடு : 635117

838 FMS3438066 வாக்காளர் பெயர்: புஷ்பா கணவர் பெயர்: நாகராசு புதியபழைய வீட்டு எண்: 450-1 / NA வயது: 32 இனம்: பெண்	839 FMS3437910 வாக்காளர் பெயர்: குமார் தந்தை பெயர்: கோவிந்தப்பா புதியபழைய வீட்டு எண்: 451-1 / NA வயது: 24 இனம்: ஆண்	840 FMS3436888 வாக்காளர் பெயர்: திம்மராசு தந்தை பெயர்: சாதனள்ளி புதியபழைய வீட்டு எண்: 451-2 / NA வயது: 38 இனம்: ஆண்
841 FMS3436979 வாக்காளர் பெயர்: முருகம்மாள் கணவர் பெயர்: திம்மராசு புதியபழைய வீட்டு எண்: 451-2 / NA வயது: 34 இனம்: பெண்	842 TN/04/074/0369703 வாக்காளர் பெயர்: முனிசாமி தந்தை பெயர்: கரிபெல்லப்பா புதியபழைய வீட்டு எண்: 452 / NA வயது: 53 இனம்: ஆண்	843 FMS3439775 வாக்காளர் பெயர்: திம்மராசு தந்தை பெயர்: முனிசாமி புதியபழைய வீட்டு எண்: 452 / NA வயது: 35 இனம்: ஆண்
844 FMS3438926 வாக்காளர் பெயர்: சாதம்மா தந்தை பெயர்: கரிபெல்லப்பா புதியபழைய வீட்டு எண்: 453 / 23B வயது: 77 இனம்: பெண்	845 TN/04/074/0369947 வாக்காளர் பெயர்: சாக்கப்பா தந்தை பெயர்: கரிபெல்லப்பா புதியபழைய வீட்டு எண்: 453 / 23B வயது: 58 இனம்: ஆண்	846 TN/04/074/0369938 வாக்காளர் பெயர்: சாக்கம்மா கணவர் பெயர்: சாக்கப்பா புதியபழைய வீட்டு எண்: 453 / 23B வயது: 54 இனம்: பெண்
847 FMS3437993 வாக்காளர் பெயர்: விஜயகுமார் தந்தை பெயர்: சாக்கப்பா புதியபழைய வீட்டு எண்: 453 / 23B வயது: 34 இனம்: ஆண்	848 TN/04/074/0369672 வாக்காளர் பெயர்: தனலட்சுமி தந்தை பெயர்: பாலு புதியபழைய வீட்டு எண்: 454 / NA வயது: 47 இனம்: பெண்	849 FMS3436946 வாக்காளர் பெயர்: சாதப்பா தந்தை பெயர்: கரிதிம்மையப்பா புதியபழைய வீட்டு எண்: 456 / NA வயது: 73 இனம்: ஆண்
850 TN/14/074/0369599 வாக்காளர் பெயர்: கோபால் தந்தை பெயர்: சாதப்பா புதியபழைய வீட்டு எண்: 456 / NA வயது: 49 இனம்: ஆண்	851 FMS1288034 வாக்காளர் பெயர்: சுப்பம்மா கணவர் பெயர்: கோபால் புதியபழைய வீட்டு எண்: 456 / NA வயது: 43 இனம்: பெண்	852 FMS3440757 வாக்காளர் பெயர்: பாலு தந்தை பெயர்: ரங்கசாமி புதியபழைய வீட்டு எண்: 457 / NA வயது: 59 இனம்: ஆண்
853 FMS3440740 வாக்காளர் பெயர்: ரேணுகா தந்தை பெயர்: பாலு புதியபழைய வீட்டு எண்: 457 / NA வயது: 38 இனம்: பெண்	854 FMS3440732 வாக்காளர் பெயர்: அணுகுசா தந்தை பெயர்: பாலு புதியபழைய வீட்டு எண்: 457 / NA வயது: 31 இனம்: பெண்	855 WYG1197904 வாக்காளர் பெயர்: சந்தோஷ் பாபு தந்தை பெயர்: ஆறுமுகம் புதியபழைய வீட்டு எண்: 457 / - வயது: 24 இனம்: ஆண்
856 TN/04/074/0369841 வாக்காளர் பெயர்: வளர்மதி கணவர் பெயர்: ஆறுமுகம் புதியபழைய வீட்டு எண்: 458 / NA வயது: 47 இனம்: பெண்	857 FMS3440765 வாக்காளர் பெயர்: விவேகானந்தன் தந்தை பெயர்: ஆறுமுகம் புதியபழைய வீட்டு எண்: 458 / 37D2 வயது: 31 இனம்: ஆண்	858 TN/04/074/0370160 வாக்காளர் பெயர்: முனிராஜ் தந்தை பெயர்: சித்தப்பா புதியபழைய வீட்டு எண்: 459 / 22D வயது: 65 இனம்: ஆண்
859 FMS3436706 வாக்காளர் பெயர்: வரலட்சுமி கணவர் பெயர்: மகாதேவன் புதியபழைய வீட்டு எண்: 459 / 22D வயது: 33 இனம்: பெண்	860 TN/14/074/0369977 வாக்காளர் பெயர்: சாக்கப்பா தந்தை பெயர்: சொக்கப்பா புதியபழைய வீட்டு எண்: 461 / 23D வயது: 63 இனம்: ஆண்	861 TN/14/074/0369939 வாக்காளர் பெயர்: முருகேசன் தந்தை பெயர்: சாக்கப்பா புதியபழைய வீட்டு எண்: 461-1 / NA வயது: 38 இனம்: ஆண்
862 FMS3439064 வாக்காளர் பெயர்: சரோஜா தந்தை பெயர்: முருகேசன் புதியபழைய வீட்டு எண்: 461-1 / NA வயது: 33 இனம்: பெண்	863 TN/14/074/0369755 வாக்காளர் பெயர்: சாக்கப்பா தந்தை பெயர்: ராமப்பா புதியபழைய வீட்டு எண்: 462 / NA வயது: 63 இனம்: ஆண்	864 TN/14/074/0369776 வாக்காளர் பெயர்: ரத்னம்மா கணவர் பெயர்: சாக்கப்பா புதியபழைய வீட்டு எண்: 462 / NA வயது: 58 இனம்: பெண்
865 FMS3437902 வாக்காளர் பெயர்: ரமேஷ் தந்தை பெயர்: சாக்கப்பா புதியபழைய வீட்டு எண்: 462 / NA வயது: 33 இனம்: ஆண்	866 TN/04/074/1287762 வாக்காளர் பெயர்: கிருஷ்ணமூர்த்தி தந்தை பெயர்: தந்தினிசாக்கப்பா புதியபழைய வீட்டு எண்: 463 / NA வயது: 39 இனம்: ஆண்	867 FMS3439106 வாக்காளர் பெயர்: ஜெயா கணவர் பெயர்: கிருஷ்ணமூர்த்தி புதியபழைய வீட்டு எண்: 463 / NA வயது: 34 இனம்: பெண்

54-வேப்பனஹள்ளி சட்டமன்ற தொகுதி

பாகம் எண் 107

வாக்காளர் பட்டியல் - 2018

தொடர்ச்சி...

பிரிவு: 4-தியாகரசனப்பள்ளி (வ.கி) மற்றும் (ஊ) மாதர்சனப்பள்ளி வார்டு 3, பின்கோடு : 635117

868	TN/04/074/0369718 வாக்காளர் பெயர்: ராமமூர்த்தி தந்தை பெயர்: தந்தினிசாக்கப்பா புதியபழைய வீட்டு எண்: 463-1 / NA வயது: 41 இனம்: ஆண்	869	FMS3439072 வாக்காளர் பெயர்: ஜெயா கணவர் பெயர்: ராமமூர்த்தி புதியபழைய வீட்டு எண்: 463-1 / NA வயது: 37 இனம்: பெண்	870	TN/04/074/0369590 வாக்காளர் பெயர்: உச்சப்பா தந்தை பெயர்: மாரப்பா புதியபழைய வீட்டு எண்: 464 / NA வயது: 95 இனம்: ஆண்
871	TN/04/074/0369983 வாக்காளர் பெயர்: சாதம்மா கணவர் பெயர்: உச்சப்பா புதியபழைய வீட்டு எண்: 464 / NA வயது: 84 இனம்: பெண்	872	FMS3436755 வாக்காளர் பெயர்: நாகராசஜ் தந்தை பெயர்: உச்சப்பா புதியபழைய வீட்டு எண்: 464 / NA வயது: 43 இனம்: ஆண்	873	FMS3437183 வாக்காளர் பெயர்: கிருஷ்ணம்மா கணவர் பெயர்: நாகராஜி புதியபழைய வீட்டு எண்: 464 / NA வயது: 41 இனம்: பெண்
874	TN/04/074/0369702 வாக்காளர் பெயர்: கிருஷ்ணப்பா தந்தை பெயர்: சின்னப்பா புதியபழைய வீட்டு எண்: 467 / NA வயது: 47 இனம்: ஆண்	875	FMS3437209 வாக்காளர் பெயர்: சரஸ்வதி தந்தை பெயர்: கிருஷ்ணப்பா புதியபழைய வீட்டு எண்: 467 / 37-1 வயது: 41 இனம்: பெண்	876	TN/14/074/0369563 வாக்காளர் பெயர்: பசப்பா தந்தை பெயர்: சின்னப்பா புதியபழைய வீட்டு எண்: 467-1 / NA வயது: 52 இனம்: ஆண்
877	TN/14/074/0369574 வாக்காளர் பெயர்: ஜெயம்மா கணவர் பெயர்: பசப்பா புதியபழைய வீட்டு எண்: 467-1 / NA வயது: 48 இனம்: பெண்	878	FMS3437886 வாக்காளர் பெயர்: செந்தில்குமார் தந்தை பெயர்: பசப்பா புதியபழைய வீட்டு எண்: 467-1 / NA வயது: 31 இனம்: ஆண்	879	TN/14/074/0370155 வாக்காளர் பெயர்: சின்னசாக்கம்மா கணவர் பெயர்: சின்னப்பா புதியபழைய வீட்டு எண்: 468 / 37-4 வயது: 57 இனம்: பெண்
880	TN/14/074/0369569 வாக்காளர் பெயர்: திம்மய்யா தந்தை பெயர்: கோவிந்தப்பா புதியபழைய வீட்டு எண்: 468 / 37-4 வயது: 53 இனம்: ஆண்	881	TN/14/074/0369571 வாக்காளர் பெயர்: சுப்பம்மா கணவர் பெயர்: திம்மய்யா புதியபழைய வீட்டு எண்: 468 / 37-4 வயது: 48 இனம்: பெண்	882	TN/14/074/0370104 வாக்காளர் பெயர்: குள்ளப்பா தந்தை பெயர்: கோவிந்தப்பா புதியபழைய வீட்டு எண்: 469 / 31-0 வயது: 48 இனம்: ஆண்
883	FMS3437241 வாக்காளர் பெயர்: ராணி கணவர் பெயர்: குள்ளப்பா புதியபழைய வீட்டு எண்: 469 / 31-0 வயது: 43 இனம்: பெண்	884	WYG1419126 வாக்காளர் பெயர்: சித்ரா தந்தை பெயர்: குள்ளப்பா புதியபழைய வீட்டு எண்: 469 / 469 வயது: 21 இனம்: பெண்	885	TN/14/074/0369538 வாக்காளர் பெயர்: காந்தா கணவர் பெயர்: நடேசன் புதியபழைய வீட்டு எண்: 470 / 37-11 வயது: 65 இனம்: பெண்
886	TN/14/074/0369540 வாக்காளர் பெயர்: கோபிநாத் தந்தை பெயர்: நடேசன் புதியபழைய வீட்டு எண்: 470 / NA வயது: 43 இனம்: ஆண்	887	TN/14/074/0369539 வாக்காளர் பெயர்: வேல்முருகன் தந்தை பெயர்: நடேசன் புதியபழைய வீட்டு எண்: 470 / 37-11 வயது: 40 இனம்: ஆண்	888	FMS3437134 வாக்காளர் பெயர்: சத்யா கணவர் பெயர்: கோபிநாத் புதியபழைய வீட்டு எண்: 470 / NA வயது: 38 இனம்: பெண்
889	FMS3440625 வாக்காளர் பெயர்: சரிதா கணவர் பெயர்: வேல்முருகன் புதியபழைய வீட்டு எண்: 470 / 37-11 வயது: 36 இனம்: பெண்	890	TN/14/074/0369972 வாக்காளர் பெயர்: முத்தப்பா தந்தை பெயர்: சாதனள்ளியப்பா புதியபழைய வீட்டு எண்: 471 / NA வயது: 63 இனம்: ஆண்	891	TN/14/074/0369910 வாக்காளர் பெயர்: ருக்மணி கணவர் பெயர்: முத்தப்பா புதியபழைய வீட்டு எண்: 471 / NA வயது: 58 இனம்: பெண்
892	FMS3436649 வாக்காளர் பெயர்: நரசம்மா கணவர் பெயர்: முனியாச்சாரி புதியபழைய வீட்டு எண்: 473 / 37 வயது: 73 இனம்: பெண்	893	TN/14/074/0369708 வாக்காளர் பெயர்: சுரேஷ் தந்தை பெயர்: முனியாச்சாரி புதியபழைய வீட்டு எண்: 473 / 37 வயது: 47 இனம்: ஆண்	894	FMS3440336 வாக்காளர் பெயர்: நாகரத்தா தந்தை பெயர்: சுரேஷ் புதியபழைய வீட்டு எண்: 473 / 37 வயது: 40 இனம்: பெண்
895	WYG1419027 வாக்காளர் பெயர்: ரூபேஷா தந்தை பெயர்: சுரேஷ் புதியபழைய வீட்டு எண்: 473 / - வயது: 19 இனம்: ஆண்	896	WYG1081280 வாக்காளர் பெயர்: பாபு தந்தை பெயர்: சுரேஷ் புதியபழைய வீட்டு எண்: 473-37 / - வயது: 21 இனம்: ஆண்	897	TN/14/074/0370303 வாக்காளர் பெயர்: கோவிந்தசாமி தந்தை பெயர்: சாதப்பா புதியபழைய வீட்டு எண்: 474 / NA வயது: 51 இனம்: ஆண்

வாக்காளர் பட்டியல் - 2018

பிரிவு: 4-தியாகரசனப்பள்ளி (வ.கி) மற்றும் (ஊ) மாதர்சனப்பள்ளி வார்டு 3 , பின்கோடு : 635117

898	TN/14/074/0369458	899	TN/14/074/0369842	900	FMS3440583
வாக்காளர் பெயர்: சிக்கமுனியம்மா கணவர் பெயர்: கோவிந்தசாமி	புதிய/பழைய வீட்டு எண்: 474 / NA வயது: 47 இனம்: பெண்	வாக்காளர் பெயர்: பார்வதியம்மா கணவர் பெயர்: முனுசாமி	புதிய/பழைய வீட்டு எண்: 475 / NA வயது: 61 இனம்: பெண்	வாக்காளர் பெயர்: ராதா கணவர் பெயர்: முருகன்	புதிய/பழைய வீட்டு எண்: 475 / NA வயது: 35 இனம்: பெண்
901	TN/14/074/0369879	902	FMS3438652	903	TN/14/074/0369448
வாக்காளர் பெயர்: முனிராஜ் தந்தை பெயர்: சாக்கப்பா	புதிய/பழைய வீட்டு எண்: 476 / 37F வயது: 43 இனம்: ஆண்	வாக்காளர் பெயர்: கவிதா தந்தை பெயர்: முனிராஜ்	புதிய/பழைய வீட்டு எண்: 476 / 37F வயது: 38 இனம்: பெண்	வாக்காளர் பெயர்: ரத்னம்மா கணவர் பெயர்: ராஜா	புதிய/பழைய வீட்டு எண்: 477 / NA வயது: 39 இனம்: பெண்
904	TN/14/074/0369790	905	FMS3437043	906	TN/14/074/0369716
வாக்காளர் பெயர்: ஜெயம்மா தந்தை பெயர்: பசப்பா	புதிய/பழைய வீட்டு எண்: 478 / NA வயது: 53 இனம்: பெண்	வாக்காளர் பெயர்: சிவக்குமார் தந்தை பெயர்: பசப்பா	புதிய/பழைய வீட்டு எண்: 478 / NA வயது: 33 இனம்: ஆண்	வாக்காளர் பெயர்: ரவி தந்தை பெயர்: சாதப்பா	புதிய/பழைய வீட்டு எண்: 479 / 36D வயது: 48 இனம்: ஆண்
907	TN/14/074/0369386	908	TN/14/074/1286343	909	TN/14/074/0370306
வாக்காளர் பெயர்: திம்மய்யா தந்தை பெயர்: சாதனள்ளியப்பா	புதிய/பழைய வீட்டு எண்: 480 / 37-2 வயது: 63 இனம்: ஆண்	வாக்காளர் பெயர்: முனியம்மா கணவர் பெயர்: திம்மய்யா	புதிய/பழைய வீட்டு எண்: 480 / NA வயது: 58 இனம்: பெண்	வாக்காளர் பெயர்: சாதப்பா தந்தை பெயர்: வீரப்பா	புதிய/பழைய வீட்டு எண்: 481 / NA வயது: 55 இனம்: ஆண்

இடம் : ஓதூர்

டாக்டர்.ஜெ.யு.சந்திரகலா,இ.ஆ.ப.,

நாள் : 03/10/2017

வாக்காளர் பதிவு அலுவலர் மற்றும் சார் ஆட்சியர்,ஓதூர்

துணைப்பட்டியல் விபரம்

துணைப்பட்டியல் எண் : 1

திருத்தத்தின் வகை : சிறப்பு சுருக்கமுறைத் திருத்தம் - 2018

தகுதி ஏற்படுத்தும் நாள் : 01/01/2018

அடிப்படைப்பட்டியல் : 03-10-2017 - இல் வெளியிடப்பட்ட ஒருங்கிணைக்கப்பட்ட அடிப்படைப் பட்டியல்

துணைப்பட்டியல் தயாரிப்பு மற்றும் வருடம் : சிறப்பு சுருக்கமுறைத் திருத்தம் - 2018

துணைப்பட்டியல் வகை : சேர்த்தல், நீக்கல் மற்றும் திருத்தப் பட்டியல்

பட்டியல் வெளியிடப்பட்ட நாள் : 10/01/2018

உள்ளடக்கம் - I : சேர்த்தல் பட்டியல்

பிரிவு: 1-தியாகரசனப்பள்ளி (வ.கி) மற்றும் (ஊ) பசுவேஸ்வராநகர் வார்டு 3 , பின்கோடு : 635117

910 WYG1441443 வாக்காளர் பெயர்: உஷா கணவர் பெயர்: ராஜா புதிய/பழைய வீட்டு எண் : 3/21 வயது: 27 இனம்: பெண்	911 WYG1441435 வாக்காளர் பெயர்: ரஞ்சித் குமார் தந்தை பெயர்: மூர்த்தி புதிய/பழைய வீட்டு எண் : 3/408 வயது: 19 இனம்: ஆண்
--	---

பிரிவு: 4-தியாகரசனப்பள்ளி (வ.கி) மற்றும் (ஊ) மாதர்சனப்பள்ளி வார்டு 3 , பின்கோடு : 635117

912 WYG1441427 வாக்காளர் பெயர்: பானுமதி தந்தை பெயர்: முருகேசன் புதிய/பழைய வீட்டு எண் : 3/317-1 வயது: 18 இனம்: பெண்	913 WYG1441419 வாக்காளர் பெயர்: சத்யா தாய் பெயர்: தந்தினி புதிய/பழைய வீட்டு எண் : 3/381 வயது: 18 இனம்: பெண்	914 WYG1441401 வாக்காளர் பெயர்: சதிஷ் குமார் தந்தை பெயர்: தொட்டாஜியப்பா புதிய/பழைய வீட்டு எண் : 3/422 வயது: 19 இனம்: ஆண்
915 WYG1441369 வாக்காளர் பெயர்: சங்கீதா தந்தை பெயர்: பாலு புதிய/பழைய வீட்டு எண் : 3/455 வயது: 19 இனம்: பெண்	916 WYG1441393 வாக்காளர் பெயர்: பிரேமா கணவர் பெயர்: சண்முகம் புதிய/பழைய வீட்டு எண் : 3/457 வயது: 24 இனம்: பெண்	917 WYG1441385 வாக்காளர் பெயர்: நவீன் குமார் தந்தை பெயர்: முனிராஜ் புதிய/பழைய வீட்டு எண் : 3/476 வயது: 20 இனம்: ஆண்
918 WYG1441377 வாக்காளர் பெயர்: ஜஸ்வர்யா தந்தை பெயர்: முனிராஜ் புதிய/பழைய வீட்டு எண் : 3/476 வயது: 18 இனம்: பெண்		

சேர்த்தல் எண்ணிக்கை	ஆண்	பெண்	மொத்தம்
	3	6	9

உள்ளடக்கம் : II - நீக்கல் பட்டியல்

பிரிவு: 3-தியாகரசனப்பள்ளி (வ.கி) மற்றும் (ஊ) மாதர்சனப்பள்ளி காலணி வார்டு 3 , பின்கோடு : 635117

R247 WYG0837849 வாக்காளர் பெயர்: சம்பத் குமார் தந்தை பெயர்: சாக்கப்பா புதிய/பழைய வீட்டு எண் : 3-401 வயது: 26 இனம்: ஆண்	E273 WYG0838367 வாக்காளர் பெயர்: முனியம்மா கணவர் பெயர்: சாதப்பா புதிய/பழைய வீட்டு எண் : 3-441 வயது: 74 இனம்: பெண்	E412 FMS6110423 வாக்காளர் பெயர்: முனியம்மா கணவர் பெயர்: முனுசாமி புதிய/பழைய வீட்டு எண் : 363 வயது: 40 இனம்: பெண்
---	--	---

E469 TN/14/074/0369816 வாக்காளர் பெயர்: வீரப்பா தந்தை பெயர்: மூக்கப்பா புதிய/பழைய வீட்டு எண் : 481 வயது: 78 இனம்: ஆண்
--

பிரிவு: 4-தியாகரசனப்பள்ளி (வ.கி) மற்றும் (ஊ) மாதர்சனப்பள்ளி வார்டு 3 , பின்கோடு : 635117

E495 WYG0987198 வாக்காளர் பெயர்: லட்சுமம்மா கணவர் பெயர்: கோவிந்தப்பா புதிய/பழைய வீட்டு எண் : 3-38 வயது: 71 இனம்: பெண்	R541 WYG1198019 வாக்காளர் பெயர்: சுரேஸ் தந்தை பெயர்: அண்ணாமலை புதிய/பழைய வீட்டு எண் : 3-327 வயது: 22 இனம்: ஆண்	R573 WYG0683078 வாக்காளர் பெயர்: கௌரிதேவி கணவர் பெயர்: கிருஷ்ணமூர்த்தி புதிய/பழைய வீட்டு எண் : 3-358 வயது: 30 இனம்: பெண்
--	---	---

R673 WYG0987248 வாக்காளர் பெயர்: சந்தோஷ பாபு தந்தை பெயர்: ஆறுமுகம் புதிய/பழைய வீட்டு எண் : 3-458 வயது: 22 இனம்: ஆண்	R683 WYG1419100 வாக்காளர் பெயர்: பார்த்தீபன் தந்தை பெயர்: திம்மையா புதிய/பழைய வீட்டு எண் : 3-468 வயது: 20 இனம்: ஆண்	R688 WYG1197888 வாக்காளர் பெயர்: கேசவமூர்த்தி தந்தை பெயர்: முனிசாமி புதிய/பழைய வீட்டு எண் : 3-475 வயது: 26 இனம்: ஆண்
--	--	---

E756 FMS1906007 வாக்காளர் பெயர்: ஆனந்த் தந்தை பெயர்: பாலப்பா புதிய/பழைய வீட்டு எண் : 408-2 வயது: 39 இனம்: ஆண்	R857 FMS3440765 வாக்காளர் பெயர்: விவேகானந்தன் தந்தை பெயர்: ஆறுமுகம் புதிய/பழைய வீட்டு எண் : 458 வயது: 31 இனம்: ஆண்
--	---

நீக்கல் எண்ணிக்கை	ஆண்	பெண்	மொத்தம்
	8	4	12

உள்ளடக்கம் : III - திருத்தப் பட்டியல் (இத் திருத்தத்தில் திருத்தியபடி)

பிரிவு: 3-தியாகரசனப்பள்ளி (வ.கி) மற்றும் (ஊ) மாதர்சனப்பள்ளி காலணி வார்டு 3 , பின்கோடு : 635117

290	WYG0837500	291	WYG0837443
வாக்காளர் பெயர்: லட்சுமி		வாக்காளர் பெயர்: அருணாச்சலம்	
கணவர் பெயர்: சுகுமாரன்		தந்தை பெயர்: சுகுமாரன்	
புதிய/பழைய வீட்டு எண் : 3-457-2		புதிய/பழைய வீட்டு எண் : 3-457-2	
வயது: 52 இனம்: பெண்		வயது: 28 இனம்: ஆண்	

பிரிவு: 4-தியாகரசனப்பள்ளி (வ.கி) மற்றும் (ஊ) மாதர்சனப்பள்ளி வார்டு 3 , பின்கோடு : 635117

803	TN/04/074/0369739
வாக்காளர் பெயர்: சாதப்பா	
கணவர் பெயர்: சாதப்பா	
புதிய/பழைய வீட்டு எண் : 427	
வயது: 67 இனம்: பெண்	

திருத்தங்களின் எண்ணிக்கை	ஆண்	பெண்	மொத்தம்
	1	2	3

வாக்காளர்களின் தொகுப்பு											
சட்டமன்ற தொகுதி எண், பெயர் மற்றும் ஒதுக்கீட்டுத்தகுதி நிலை :						54 வேப்பனஹள்ளி பொது		பாகம் எண் 107			
A) வாக்காளர்களின் எண்ணிக்கை											
	பட்டியல் வகை	பட்டியல் விவரம்	வாக்காளர்களின் எண்ணிக்கை								
			ஆண்	பெண்	இதரர்	மொத்தம்					
I	அடிப்படைப் பட்டியல்	அடிப்படைப் பட்டியல்	03-10-2017 - இல் வெளியிடப்பட்ட ஒருங்கிணைக்கப்பட்ட அடிப்படைப் பட்டியல்				478	431	0	909	
II	சேர்த்தல் பட்டியல்	துணைப்பட்டியல்- 1	சிறப்பு சுருக்கமுறைத் திருத்தம் - 2018				3	6	0	9	
						Sub-Total		3	6	0	9
III	நீக்கல் பட்டியல்	துணைப்பட்டியல்- 1	சிறப்பு சுருக்கமுறைத் திருத்தம் - 2018				8	4	0	12	
						Sub-Total		8	4	0	12
2018 - சிறப்பு சுருக்கமுறைத் திருத்தத்திற்கு பின்னர் பட்டியலில் உள்ள நிகர வாக்காளர்கள் (I+ II - III)						473	433	0	906		
B) திருத்தங்களின் எண்ணிக்கை :											
பட்டியல் வகை			பட்டியல் விவரம்			திருத்தங்களின் எண்ணிக்கை					
துணைப்பட்டியல்- 1			சிறப்பு சுருக்கமுறைத் திருத்தம் - 2018			3					
						Sub-Total		3			

இடம் : ஒதூர்

நாள் : 10/01/2018

டாக்டர்.ஜெ.யு.சந்திரகலா,இ.ஆ.ப.,

வாக்காளர் பதிவு அலுவலர் மற்றும் சார் ஆட்சியர்,ஒதூர்