

வாக்காளர் பட்டியல் - 2018
மாநிலம் - தமிழ்நாடு

| | | | | | |
|---|--|---|----------------------------|----------|-------------|
| சட்டமன்றத் தொகுதி எண், பெயர் மற்றும் ஒதுக்கீட்டுத்தகுதி நிலை : | 54 | வேப்பனஹள்ளி பொது | பாகம் எண்: 102 | | |
| சட்டமன்றத் தொகுதி அடங்கியுள்ள நாடாளுமன்றத் தொகுதியின் எண், பெயர் ஒதுக்கீட்டுத்தகுதி நிலை : | | 9 | கிருஷ்ணகிரி பொது | | |
| 1. திருத்தத்தின் விவரங்கள் | | | | | |
| திருத்தப்படும் ஆண்டு : 2018 தகுதியேற்படுத்தும் நாள் : 01/01/2018 திருத்தத்தின் வகை : சிறப்பு சுருக்கமுறைத் திருத்தம் (2007 ஆம் ஆண்டு தொகுதி எல்லை மறுவரையறைப்படி) வரைவுப் பட்டியல் வெளியிடப்பட்ட நாள் : 03/10/2017 | பட்டியல் வகை : 01-09-2016 அன்றைய தேதிப்படி தயாரிக்கப்பட்ட ஒருங்கிணைக்கப்பட்ட அடிப்படைப் பட்டியலும் அதனையடுத்த துணைப்பட்டியல்கள் 1 மற்றும் 2ம் ஒருங்கிணைக்கப்பட்ட பட்டியல் | | | | |
| 2. பாகத்தின் விவரங்கள் மற்றும் வாக்குச்சாவடிக்கான பரப்பளவு | | | | | |
| பாகத்தின் கீழ்வரும் பிரிவின் எண் மற்றும் பெயர் 1. சாமனப்பள்ளி (வ.கி) மற்றும் (ஊ) சாமனப்பள்ளி வார்டு 3 2. சாமனப்பள்ளி (வ.கி) மற்றும் (ஊ) கீரணப்பள்ளி வார்டு 4 99. அயல்நாடு வாழ் வாக்காளர்கள் - | | | | | |
| | | முக்கிய கிராமம் : சாமனப்பள்ளி கி.நி.அ.மண்டலம் : சாமனப்பள்ளி பிர்கா : உத்தனப்பள்ளி காவல் நிலையம் : சூலகிரி வட்டம் : சூளகிரி மாவட்டம் : கிருஷ்ணகிரி அஞ்சலகக்குறியீட்டெண் : 635119 | | | |
| 3. வாக்குச் சாவடியின் விவரங்கள் | | | | | |
| வாக்குச்சாவடியின் எண் மற்றும் பெயர் : | 102 - ஊ. ஒ. நடுநிலைப்பள்ளி, சாமனப்பள்ளி- 635119 | வாக்குச்சாவடியின் வகைப்பாடு (ஆண் / பெண் / பொது) | பொது | | |
| வாக்குச்சாவடியின் முகவரி : | மேற்கு பார்த்த மைய பகுதி தார்க்கட்டிடம் | துணை வாக்குச்சாவடிகளின் எண்ணிக்கை | 0 | | |
| 4. வாக்காளர்களின் எண்ணிக்கை | | | | | |
| தொடங்கும் வரிசை எண் | முடியும் வரிசை எண் | வாக்காளர்களின் எண்ணிக்கை | | | |
| | | ஆண் | பெண் | இதரர் | மொத்தம் |
| 1 | 1011 | 501 | 510 | 0 | 1011 |

KRISHNAGIRI DISTRICT – கிருஷ்ணகிரி மாவட்டம்
054 – VEPPANAHALLI ASSEMBLY CONSTITUENCY – 054 - வேப்பனாறாளி சட்டமன்ற தொகுதி
 102 – Panchayat Union Middle School , Samanapalli - 635 119
 102 - ஊ. ஒ. நடுநிலைப்பள்ளி, சாமனப்பள்ளி- 635119



COURTESY : GOOGLE

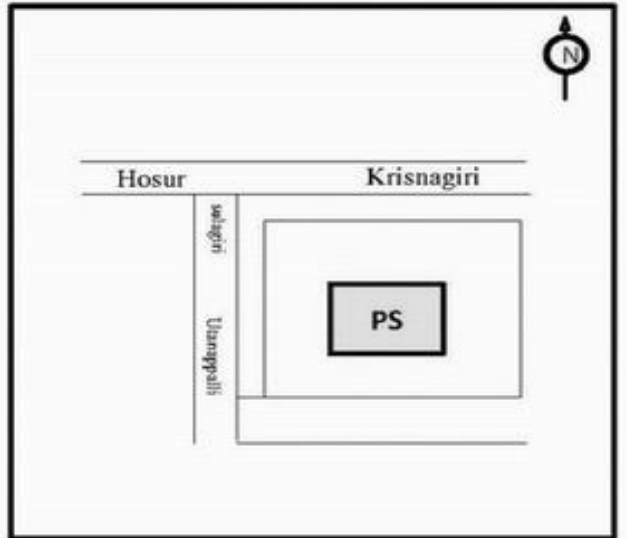
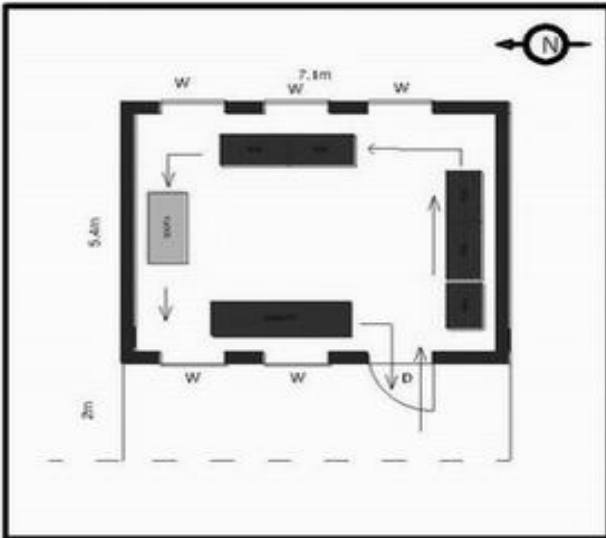

| MINIMUM BASIC FACILITY (Please v) | WATER | RAMP | PLUG POINT | TOILET | HEALTH CARE |
|-----------------------------------|-------|------|------------|--------|-------------|
| | ✓ | ✓ | ✓ | ✓ | X |

a) Landmarks
 b) Road Names
 c) Traffic Flow

PS POLLING STATION

54-வேப்பனஹள்ளி சட்டமன்ற தொகுதி

வாக்காளர் பட்டியல் - 2018

பாக்கம் எண் 102

தொடர்ச்சி...

பிரிவு: 1-சாமனப்பள்ளி (வ.கி) மற்றும் (ஊ) சாமனப்பள்ளி வார்டு 3 , பின்கோடு : 635119

| | | | | | |
|----|---|----|---|----|--|
| 1 | WYG1196807 வாக்காளர் பெயர்: பவித்ரா தந்தை பெயர்: நாகராஜ் புதியபழைய வீட்டு எண்: A1-196 / - வயது: 22 இனம்: பெண் | 2 | WYG0834283 வாக்காளர் பெயர்: மாரம்மா கணவர் பெயர்: கிரியப்பா புதியபழைய வீட்டு எண்: 1 / - வயது: 70 இனம்: பெண் | 3 | TN/14/074/0411026 வாக்காளர் பெயர்: கோபால் தந்தை பெயர்: முனிசாமி புதியபழைய வீட்டு எண்: 1 / 1-4C வயது: 58 இனம்: ஆண் |
| 4 | TN/14/074/0411074 வாக்காளர் பெயர்: சாந்தா கணவர் பெயர்: கோபால் புதியபழைய வீட்டு எண்: 1 / 1-4C வயது: 43 இனம்: பெண் | 5 | WYG1163534 வாக்காளர் பெயர்: யுவராணி தந்தை பெயர்: கிருஷ்ணன் புதியபழைய வீட்டு எண்: 1 / - வயது: 26 இனம்: பெண் | 6 | WYG1163666 வாக்காளர் பெயர்: நாகமணி கணவர் பெயர்: சுதாகர் புதியபழைய வீட்டு எண்: 1 / - வயது: 25 இனம்: பெண் |
| 7 | WYG1163583 வாக்காளர் பெயர்: நளினி தந்தை பெயர்: ராமகிருஷ்ணச்சாரி புதியபழைய வீட்டு எண்: 1 / - வயது: 22 இனம்: பெண் | 8 | WYG0834689 வாக்காளர் பெயர்: ஆபிஸ் தந்தை பெயர்: யார்ப் புதியபழைய வீட்டு எண்: 1-1 / - வயது: 24 இனம்: ஆண் | 9 | WYG1246073 வாக்காளர் பெயர்: ஆப்ரித் தந்தை பெயர்: மஹபூப்சாகிப் புதியபழைய வீட்டு எண்: 1-3 / - வயது: 21 இனம்: ஆண் |
| 10 | WYG0834481 வாக்காளர் பெயர்: பைரோஸ் கணவர் பெயர்: மௌலா புதியபழைய வீட்டு எண்: 1-5 / 1-3 வயது: 35 இனம்: பெண் | 11 | WYG0834754 வாக்காளர் பெயர்: தோசிப் தந்தை பெயர்: மஹபூப் சாகிப் புதியபழைய வீட்டு எண்: 1-5 / 1-3 வயது: 29 இனம்: ஆண் | 12 | WYG0834218 வாக்காளர் பெயர்: ஜெர்னா கணவர் பெயர்: தோசிப் புதியபழைய வீட்டு எண்: 1-5 / 1-3 வயது: 26 இனம்: பெண் |
| 13 | WYG0834788 வாக்காளர் பெயர்: ஆஸிப் தந்தை பெயர்: மஹபூப் சாகிப் புதியபழைய வீட்டு எண்: 1-5 / 1-3 வயது: 23 இனம்: ஆண் | 14 | WYG0834465 வாக்காளர் பெயர்: அசின் தாஜ் கணவர் பெயர்: ஆமத் பாஷா புதியபழைய வீட்டு எண்: 1-5B / 1-8 வயது: 23 இனம்: பெண் | 15 | TN/14/074/0411999 வாக்காளர் பெயர்: பீஜான் கணவர் பெயர்: தாதுசாயுபு புதியபழைய வீட்டு எண்: 1-6 / 1-5H வயது: 67 இனம்: பெண் |
| 16 | TN/14/074/0411812 வாக்காளர் பெயர்: பாபு தந்தை பெயர்: தாதுசாயுபு புதியபழைய வீட்டு எண்: 1-7 / 1-5C வயது: 44 இனம்: ஆண் | 17 | TN/14/074/0411801 வாக்காளர் பெயர்: பேகம் கணவர் பெயர்: பாபு புதியபழைய வீட்டு எண்: 1-7 / 1-5C வயது: 41 இனம்: பெண் | 18 | WYG1279439 வாக்காளர் பெயர்: தாசினா தந்தை பெயர்: பாபு புதியபழைய வீட்டு எண்: 1-7 / - வயது: 22 இனம்: பெண் |
| 19 | FMS5414701 வாக்காளர் பெயர்: சையத்பாச்சா தந்தை பெயர்: சையத்சாயிப் புதியபழைய வீட்டு எண்: 1-8 / NA வயது: 53 இனம்: ஆண் | 20 | TN/14/074/0411604 வாக்காளர் பெயர்: மௌலா தந்தை பெயர்: சையத்சாயிப் புதியபழைய வீட்டு எண்: 1-8 / NA வயது: 43 இனம்: ஆண் | 21 | FMS3594108 வாக்காளர் பெயர்: ஜரினா கணவர் பெயர்: மௌலா புதியபழைய வீட்டு எண்: 1-8 / NA வயது: 33 இனம்: பெண் |
| 22 | WYG1278993 வாக்காளர் பெயர்: ஸ்ரீகுமார் தந்தை பெயர்: சத்தியன் புதியபழைய வீட்டு எண்: 1-11 / - வயது: 20 இனம்: ஆண் | 23 | WYG0727537 வாக்காளர் பெயர்: பயாஸ் தந்தை பெயர்: அப்துல் புதியபழைய வீட்டு எண்: 1-14 / - வயது: 26 இனம்: ஆண் | 24 | FMS5816475 வாக்காளர் பெயர்: நதியா கணவர் பெயர்: மாரப்பா புதியபழைய வீட்டு எண்: 1-15 / NA வயது: 29 இனம்: பெண் |
| 25 | WYG1279413 வாக்காளர் பெயர்: ராஜூ தந்தை பெயர்: சாதப்பா புதியபழைய வீட்டு எண்: 1-15-B / - வயது: 37 இனம்: ஆண் | 26 | WYG1279009 வாக்காளர் பெயர்: மாதேவி கணவர் பெயர்: ராஜூ புதியபழைய வீட்டு எண்: 1-15-B / - வயது: 32 இனம்: பெண் | 27 | WYG0682344 வாக்காளர் பெயர்: நந்தினி தந்தை பெயர்: மாரப்பா புதியபழைய வீட்டு எண்: 1-15A / - வயது: 26 இனம்: பெண் |
| 28 | WYG0985838 வாக்காளர் பெயர்: சசிலம்மா கணவர் பெயர்: முருகேஷ் புதியபழைய வீட்டு எண்: 1-16-B / NA வயது: 34 இனம்: பெண் | 29 | WYG0985853 வாக்காளர் பெயர்: முருகேஷ் தந்தை பெயர்: ருத்ராச்சாரி புதியபழைய வீட்டு எண்: 1-16-B / NA வயது: 29 இனம்: ஆண் | 30 | WYG0031245 வாக்காளர் பெயர்: அஸ்ஷம்ப் கணவர் பெயர்: சாமில்பாஷா புதியபழைய வீட்டு எண்: 1-17A / NA வயது: 31 இனம்: பெண் |

54-வேப்பனஹள்ளி சட்டமன்ற தொகுதி

பாகம் எண் 102

வாக்காளர் பட்டியல் - 2018

தொடர்ச்சி...

பிரிவு: 1-சாமனப்பள்ளி (வ.கி) மற்றும் (ஊ) சாமனப்பள்ளி வார்டு 3, பின்கோடு : 635119

| | | | | | |
|----|--|----|---|----|--|
| 31 | WYG0113811 வாக்காளர் பெயர்: ஹெரிப்பாஷா தந்தை பெயர்: ஹமத்சாயிப் புதியபழைய வீட்டு எண்: 1-17A / NA வயது: 27 இனம்: ஆண் | 32 | WYG1163336 வாக்காளர் பெயர்: ஷ்ரிபா கணவர் பெயர்: ஷரீப் பாஷா புதியபழைய வீட்டு எண்: 1-17A / - வயது: 23 இனம்: பெண் | 33 | TN/14/074/0411063 வாக்காளர் பெயர்: சாவித்திரியம்மா கணவர் பெயர்: ராமைய்யா புதியபழைய வீட்டு எண்: 1-18 / 192 வயது: 66 இனம்: பெண் |
| 34 | WYG1163609 வாக்காளர் பெயர்: ராதிகா கணவர் பெயர்: வேல்முருகன் புதியபழைய வீட்டு எண்: 1-18 / - வயது: 21 இனம்: பெண் | 35 | WYG0727701 வாக்காளர் பெயர்: பர்வேஷா தந்தை பெயர்: யாரப் புதியபழைய வீட்டு எண்: 1-21 / - வயது: 26 இனம்: ஆண் | 36 | WYG0834192 வாக்காளர் பெயர்: நபிஸ் தந்தை பெயர்: யாரப் புதியபழைய வீட்டு எண்: 1-21 / - வயது: 25 இனம்: ஆண் |
| 37 | WYG1418631 வாக்காளர் பெயர்: பெருமாள் தந்தை பெயர்: கிருஷ்ணன் புதியபழைய வீட்டு எண்: 1-22 / - வயது: 19 இனம்: ஆண் | 38 | FMS5816509 வாக்காளர் பெயர்: யாஸ்மின் கணவர் பெயர்: பாபு புதியபழைய வீட்டு எண்: 1-24 / NA வயது: 46 இனம்: பெண் | 39 | WYG1279041 வாக்காளர் பெயர்: ஹம்ரின் கணவர் பெயர்: மௌலா புதியபழைய வீட்டு எண்: 1-24 / - வயது: 22 இனம்: பெண் |
| 40 | WYG1279447 வாக்காளர் பெயர்: ஆயிஷா தந்தை பெயர்: வராஸ் புதியபழைய வீட்டு எண்: 1-24 / - வயது: 20 இனம்: பெண் | 41 | TN/14/074/0411044 வாக்காளர் பெயர்: சிவராஜப்பா தந்தை பெயர்: ருத்ரய்யா புதியபழைய வீட்டு எண்: 1-28 / 1-28 வயது: 80 இனம்: ஆண் | 42 | WYG0834432 வாக்காளர் பெயர்: நவாஸ் தந்தை பெயர்: தஸ்தகீர் புதியபழைய வீட்டு எண்: 1-29 / 1-5HA வயது: 25 இனம்: ஆண் |
| 43 | WYG0834473 வாக்காளர் பெயர்: நாகமணி தந்தை பெயர்: முனிசாமி புதியபழைய வீட்டு எண்: 1-29B / 1-65 வயது: 27 இனம்: பெண் | 44 | WYG0834747 வாக்காளர் பெயர்: லலிதா கணவர் பெயர்: முருகேஷ் புதியபழைய வீட்டு எண்: 1-32 / - வயது: 40 இனம்: பெண் | 45 | FMS5816517 வாக்காளர் பெயர்: அசினா கணவர் பெயர்: முகமதரபிக் புதியபழைய வீட்டு எண்: 1-32 / NA வயது: 31 இனம்: பெண் |
| 46 | WYG0113795 வாக்காளர் பெயர்: சம்சாத் தந்தை பெயர்: சுபான் புதியபழைய வீட்டு எண்: 1-32 / NA வயது: 28 இனம்: ஆண் | 47 | WYG1378116 வாக்காளர் பெயர்: கீர்த்தனா தந்தை பெயர்: முருகேசன் புதியபழைய வீட்டு எண்: 1-32 / - வயது: 19 இனம்: பெண் | 48 | FMS3593811 வாக்காளர் பெயர்: முனிராஜ் தந்தை பெயர்: அப்பைய்யா புதியபழைய வீட்டு எண்: 1-34 / 1-86 வயது: 38 இனம்: ஆண் |
| 49 | FMS5816525 வாக்காளர் பெயர்: இனாயத் தந்தை பெயர்: அப்துல்பஷீர் புதியபழைய வீட்டு எண்: 1-34 / NA வயது: 30 இனம்: ஆண் | 50 | WYG0834135 வாக்காளர் பெயர்: நேத்ராவுதி தந்தை பெயர்: கிருஷ்ணப்பா புதியபழைய வீட்டு எண்: 1-36-B / - வயது: 23 இனம்: பெண் | 51 | WYG1353085 வாக்காளர் பெயர்: நாகராஜ் தந்தை பெயர்: ராமன் புதியபழைய வீட்டு எண்: 1-37 / - வயது: 20 இனம்: ஆண் |
| 52 | WYG0067116 வாக்காளர் பெயர்: சாயிபிரேமா தந்தை பெயர்: விஸ்வநாதன் புதியபழைய வீட்டு எண்: 1-41 / - வயது: 30 இனம்: பெண் | 53 | WYG0682393 வாக்காளர் பெயர்: பிரகாஷ் தந்தை பெயர்: சோமசேகர் புதியபழைய வீட்டு எண்: 1-41 / 1-22 வயது: 26 இனம்: ஆண் | 54 | FMS5816533 வாக்காளர் பெயர்: அருண்குமார் தந்தை பெயர்: அப்பைய்யா புதியபழைய வீட்டு எண்: 1-42 / NA வயது: 30 இனம்: ஆண் |
| 55 | WYG0834267 வாக்காளர் பெயர்: சந்திரேசன் தந்தை பெயர்: அப்பய்யா புதியபழைய வீட்டு எண்: 1-43 / 1-23A வயது: 23 இனம்: ஆண் | 56 | WYG0834341 வாக்காளர் பெயர்: திம்மராயப்பா தாய் பெயர்: ராஜம்மா புதியபழைய வீட்டு எண்: 1-43 / - வயது: 23 இனம்: ஆண் | 57 | WYG1196781 வாக்காளர் பெயர்: பசம்மா கணவர் பெயர்: ஆனந்தன் புதியபழைய வீட்டு எண்: 1-44 / 1-39A வயது: 32 இனம்: பெண் |
| 58 | WYG0834333 வாக்காளர் பெயர்: அசோக் தந்தை பெயர்: முனுசாமி புதியபழைய வீட்டு எண்: 1-45 / - வயது: 23 இனம்: ஆண் | 59 | WYG1377985 வாக்காளர் பெயர்: பிரபு தந்தை பெயர்: முனிசாமி புதியபழைய வீட்டு எண்: 1-45 / - வயது: 19 இனம்: ஆண் | 60 | WYG1378108 வாக்காளர் பெயர்: மம்தா தந்தை பெயர்: சிவய்யா புதியபழைய வீட்டு எண்: 1-47 / - வயது: 19 இனம்: பெண் |

54-வேப்பனஹள்ளி சட்டமன்ற தொகுதி

பாகம் எண் 102

வாக்காளர் பட்டியல் - 2018

தொடர்ச்சி...

பிரிவு: 1-சாமனப்பள்ளி (வ.கி) மற்றும் (ஊ) சாமனப்பள்ளி வார்டு 3 , பின்கோடு : 635119

| | | | | | |
|----|--|----|---|----|---|
| 61 | WYG1418680 வாக்காளர் பெயர்: மம்தா தந்தை பெயர்: சிவாய புதியபழைய வீட்டு எண்: 1-47 / - வயது: 19 இனம்: பெண் | 62 | WYG0834648 வாக்காளர் பெயர்: சீனிவாசன் தந்தை பெயர்: நாகராஜ் புதியபழைய வீட்டு எண்: 1-48 / - வயது: 27 இனம்: ஆண் | 63 | WYG0834572 வாக்காளர் பெயர்: அம்சவேணி கணவர் பெயர்: சீனிவாசன் புதியபழைய வீட்டு எண்: 1-48 / - வயது: 24 இனம்: பெண் |
| 64 | WYG0834457 வாக்காளர் பெயர்: கணகம்மா கணவர் பெயர்: ரங்கப்பா புதியபழைய வீட்டு எண்: 1-49 / - வயது: 45 இனம்: பெண் | 65 | WYG1163690 வாக்காளர் பெயர்: சந்தோஸ் குமார் தந்தை பெயர்: வெங்கடேஸ் புதியபழைய வீட்டு எண்: 1-50 / - வயது: 21 இனம்: ஆண் | 66 | WYG1353077 வாக்காளர் பெயர்: சபர்ஷ் தந்தை பெயர்: பசப்பா புதியபழைய வீட்டு எண்: 1-51 / - வயது: 20 இனம்: ஆண் |
| 67 | WYG1279397 வாக்காளர் பெயர்: சில்பா கணவர் பெயர்: நாகேஷ் புதியபழைய வீட்டு எண்: 1-52 / - வயது: 21 இனம்: பெண் | 68 | FMS5821624 வாக்காளர் பெயர்: நாகேஷ் தந்தை பெயர்: இளயப்பா புதியபழைய வீட்டு எண்: 1-52-A / NA வயது: 30 இனம்: ஆண் | 69 | WYG0985739 வாக்காளர் பெயர்: ராஜேஸ்வரி தந்தை பெயர்: ராஜசேகர் புதியபழைய வீட்டு எண்: 1-54 / - வயது: 23 இனம்: பெண் |
| 70 | WYG1163468 வாக்காளர் பெயர்: கிருஷ்ணவேணி தந்தை பெயர்: கிருஷ்ணப்பா புதியபழைய வீட்டு எண்: 1-54 / 1-29 வயது: 22 இனம்: பெண் | 71 | WYG1353101 வாக்காளர் பெயர்: பிரவின்குமார் தந்தை பெயர்: ராஜசேகர் புதியபழைய வீட்டு எண்: 1-54 / - வயது: 20 இனம்: ஆண் | 72 | WYG0031195 வாக்காளர் பெயர்: நேத்ரா கணவர் பெயர்: சிவகுமார் புதியபழைய வீட்டு எண்: 1-55 / NA வயது: 29 இனம்: பெண் |
| 73 | WYG0834143 வாக்காளர் பெயர்: புஷ்பா தந்தை பெயர்: நாராயணன் புதியபழைய வீட்டு எண்: 1-57 / 1-30A வயது: 23 இனம்: பெண் | 74 | WYG1279330 வாக்காளர் பெயர்: யுவராஜ் தந்தை பெயர்: பசப்பா புதியபழைய வீட்டு எண்: 1-58 / - வயது: 22 இனம்: ஆண் | 75 | WYG1163625 வாக்காளர் பெயர்: மாலாஸ்ரீ தந்தை பெயர்: சாதப்பா புதியபழைய வீட்டு எண்: 1-58 / - வயது: 21 இனம்: பெண் |
| 76 | WYG0834416 வாக்காளர் பெயர்: சதீஷ் தந்தை பெயர்: முருகேஷ் புதியபழைய வீட்டு எண்: 1-60 / - வயது: 23 இனம்: ஆண் | 77 | WYG1353150 வாக்காளர் பெயர்: ஜோதி தந்தை பெயர்: முருகேசன் புதியபழைய வீட்டு எண்: 1-60 / - வயது: 21 இனம்: பெண் | 78 | WYG1353168 வாக்காளர் பெயர்: லாவண்யா தந்தை பெயர்: வெங்கடேசன் புதியபழைய வீட்டு எண்: 1-60 / - வயது: 21 இனம்: பெண் |
| 79 | WYG0834580 வாக்காளர் பெயர்: நதியா தந்தை பெயர்: முனுசாமி புதியபழைய வீட்டு எண்: 1-61 / - வயது: 28 இனம்: பெண் | 80 | WYG0834739 வாக்காளர் பெயர்: ஹரி பிரியா தந்தை பெயர்: முனுசாமி புதியபழைய வீட்டு எண்: 1-61 / - வயது: 24 இனம்: பெண் | 81 | WYG0682351 வாக்காளர் பெயர்: பாப்பம்மா கணவர் பெயர்: ஜெயந்தன் புதியபழைய வீட்டு எண்: 1-63 / 1-30 வயது: 28 இனம்: பெண் |
| 82 | WYG0834697 வாக்காளர் பெயர்: நந்தினி கணவர் பெயர்: கேசவன் புதியபழைய வீட்டு எண்: 1-63 / 1-30 வயது: 25 இனம்: பெண் | 83 | WYG1163617 வாக்காளர் பெயர்: பவித்ரா தாய் பெயர்: ரத்தனம்மா புதியபழைய வீட்டு எண்: 1-63 / - வயது: 21 இனம்: பெண் | 84 | WYG0727669 வாக்காளர் பெயர்: சதீஷ்குமார் தந்தை பெயர்: பசப்பா புதியபழைய வீட்டு எண்: 1-66 / - வயது: 24 இனம்: ஆண் |
| 85 | WYG1353093 வாக்காளர் பெயர்: நஞ்சுண்டன் தந்தை பெயர்: சாக்கப்பா புதியபழைய வீட்டு எண்: 1-69 / - வயது: 23 இனம்: ஆண் | 86 | WYG1196799 வாக்காளர் பெயர்: புஷ்பா தந்தை பெயர்: சாக்கப்பா புதியபழைய வீட்டு எண்: 1-69 / - வயது: 21 இனம்: பெண் | 87 | WYG0985770 வாக்காளர் பெயர்: சாக்கம்மா கணவர் பெயர்: சீனிவாசலு புதியபழைய வீட்டு எண்: 1-74 / 1-4CB வயது: 25 இனம்: பெண் |
| 88 | TN/14/074/0411181 வாக்காளர் பெயர்: சுகன்யா கணவர் பெயர்: சாதனல்லப்பா புதியபழைய வீட்டு எண்: 1-77 / - வயது: 49 இனம்: பெண் | 89 | WYG0985747 வாக்காளர் பெயர்: மோகன் தந்தை பெயர்: சாதனல்லியப்பா புதியபழைய வீட்டு எண்: 1-77 / - வயது: 29 இனம்: ஆண் | 90 | WYG0727628 வாக்காளர் பெயர்: நந்தினி தந்தை பெயர்: சாதனள்ளியப்பா புதியபழைய வீட்டு எண்: 1-77 / - வயது: 27 இனம்: பெண் |

54-வேப்பனஹள்ளி சட்டமன்ற தொகுதி

பாகம் எண் 102

வாக்காளர் பட்டியல் - 2018

தொடர்ச்சி...

பிரிவு: 1-சாமனப்பள்ளி (வ.கி) மற்றும் (ஊ) சாமனப்பள்ளி வார்டு 3 , பின்கோடு : 635119

| | | | | | |
|-----|--|-----|---|-----|--|
| 91 | WYG1163310 வாக்காளர் பெயர்: வினிதா கணவர் பெயர்: மோகன் புதியபழைய வீட்டு எண்: 1-77 / - வயது: 21 இனம்: பெண் | 92 | WYG1353135 வாக்காளர் பெயர்: குமார் தந்தை பெயர்: கிருஷ்ணப்பா புதியபழைய வீட்டு எண்: 1-80 / - வயது: 32 இனம்: ஆண் | 93 | WYG1279363 வாக்காளர் பெயர்: பாக்கியலட்சுமி கணவர் பெயர்: குமாா் புதியபழைய வீட்டு எண்: 1-80 / - வயது: 23 இனம்: பெண் |
| 94 | WYG0834804 வாக்காளர் பெயர்: சீனிவாசன் தந்தை பெயர்: கிருஷ்ணப்பா புதியபழைய வீட்டு எண்: 1-82 / 47A வயது: 23 இனம்: ஆண் | 95 | WYG0985788 வாக்காளர் பெயர்: விமலா கணவர் பெயர்: பிரகாஷ் புதியபழைய வீட்டு எண்: 1-84 / - வயது: 25 இனம்: பெண் | 96 | WYG0985796 வாக்காளர் பெயர்: நாகமணி கணவர் பெயர்: கிருஷ்ணப்பா புதியபழைய வீட்டு எண்: 1-84 / - வயது: 25 இனம்: பெண் |
| 97 | WYG1279033 வாக்காளர் பெயர்: ராஜா தாய் பெயர்: சரோஜாமமா புதியபழைய வீட்டு எண்: 1-85 / - வயது: 22 இனம்: ஆண் | 98 | WYG0727677 வாக்காளர் பெயர்: ஜெயந்தன் தந்தை பெயர்: சாதனள்ளி புதியபழைய வீட்டு எண்: 1-86 / - வயது: 29 இனம்: ஆண் | 99 | WYG1279322 வாக்காளர் பெயர்: சரத் குமாா் தந்தை பெயர்: கிருஷ்ணப்பா புதியபழைய வீட்டு எண்: 1-88 / - வயது: 21 இனம்: ஆண் |
| 100 | WYG0682401 வாக்காளர் பெயர்: ஹர்ஸ்குமார் தந்தை பெயர்: ராஜசேகர் புதியபழைய வீட்டு எண்: 1-90 / 1-54 வயது: 28 இனம்: ஆண் | 101 | WYG1246081 வாக்காளர் பெயர்: முனிராஜ் தந்தை பெயர்: சந்திரப்பா புதியபழைய வீட்டு எண்: 1-91 / - வயது: 22 இனம்: ஆண் | 102 | FMS5816541 வாக்காளர் பெயர்: சீனிவாசலு தந்தை பெயர்: சாதப்பா புதியபழைய வீட்டு எண்: 1-92 / NA வயது: 32 இனம்: ஆண் |
| 103 | WYG1378058 வாக்காளர் பெயர்: மாதேஷ் தந்தை பெயர்: பசப்பா புதியபழைய வீட்டு எண்: 1-93 / - வயது: 19 இனம்: ஆண் | 104 | FMS1292127 வாக்காளர் பெயர்: லக்ஷ்மி தேவி கணவர் பெயர்: ராமகிருஷ்ணச்சாரி புதியபழைய வீட்டு எண்: 1-94 / - வயது: 51 இனம்: பெண் | 105 | WYG1163369 வாக்காளர் பெயர்: ரஞ்சிதா தந்தை பெயர்: சங்கர் புதியபழைய வீட்டு எண்: 1-95 / 1-44 வயது: 22 இனம்: பெண் |
| 106 | WYG1353176 வாக்காளர் பெயர்: உஷா தந்தை பெயர்: சங்கர் புதியபழைய வீட்டு எண்: 1-95 / - வயது: 21 இனம்: பெண் | 107 | WYG0031310 வாக்காளர் பெயர்: சீனிவாசன் தந்தை பெயர்: திருமப்பா புதியபழைய வீட்டு எண்: 1-96 / NA வயது: 28 இனம்: ஆண் | 108 | WYG1163377 வாக்காளர் பெயர்: பாசம்மா கணவர் பெயர்: ரவி புதியபழைய வீட்டு எண்: 1-96 / - வயது: 22 இனம்: பெண் |
| 109 | WYG0834507 வாக்காளர் பெயர்: அசீனா தந்தை பெயர்: அப்துல் பஷீர் புதியபழைய வீட்டு எண்: 1-98 / - வயது: 23 இனம்: பெண் | 110 | WYG0727719 வாக்காளர் பெயர்: விஸ்வேஸ்வரய்யா தந்தை பெயர்: சந்திரய்யா புதியபழைய வீட்டு எண்: 1-103 / - வயது: 36 இனம்: ஆண் | 111 | WYG0834812 வாக்காளர் பெயர்: அக்ஷய் குமார் தந்தை பெயர்: சோம சேகர் புதியபழைய வீட்டு எண்: 1-103 / 1-62 வயது: 23 இனம்: ஆண் |
| 112 | WYG1279389 வாக்காளர் பெயர்: அமராவதியம்மாள் கணவர் பெயர்: நாகராஜ் புதியபழைய வீட்டு எண்: 1-103A / - வயது: 57 இனம்: பெண் | 113 | WYG0727545 வாக்காளர் பெயர்: மேகான் தந்தை பெயர்: நாகராஜ் புதியபழைய வீட்டு எண்: 1-103A / - வயது: 31 இனம்: ஆண் | 114 | WYG0727602 வாக்காளர் பெயர்: கார்த்திக் தாய் பெயர்: கௌரம்மா புதியபழைய வீட்டு எண்: 1-104A / - வயது: 24 இனம்: ஆண் |
| 115 | WYG0727651 வாக்காளர் பெயர்: கீதா கணவர் பெயர்: நாகேஷ் புதியபழைய வீட்டு எண்: 1-106 / - வயது: 27 இனம்: பெண் | 116 | WYG1279058 வாக்காளர் பெயர்: மீனாட்சி தாய் பெயர்: நாகேசம்மா புதியபழைய வீட்டு எண்: 1-110 / - வயது: 22 இனம்: பெண் | 117 | WYG1279421 வாக்காளர் பெயர்: மீனாட்சி தந்தை பெயர்: கோவிந்தராஜ் புதியபழைய வீட்டு எண்: 1-110 / - வயது: 22 இனம்: பெண் |
| 118 | WYG1278951 வாக்காளர் பெயர்: சத்தியன் தந்தை பெயர்: வெள்ளச்செட்டி புதியபழைய வீட்டு எண்: 1-111 / - வயது: 55 இனம்: ஆண் | 119 | WYG1278944 வாக்காளர் பெயர்: உமா கணவர் பெயர்: சத்தியன் புதியபழைய வீட்டு எண்: 1-111 / - வயது: 34 இனம்: பெண் | 120 | WYG0682369 வாக்காளர் பெயர்: ஹரிஷ் தந்தை பெயர்: வேணுகோபால் புதியபழைய வீட்டு எண்: 1-116 / 1-66 வயது: 28 இனம்: ஆண் |

54-வேப்பனஹள்ளி சட்டமன்ற தொகுதி

பாகம் எண் 102

வாக்காளர் பட்டியல் - 2018

தொடர்ச்சி...

பிரிவு: 1-சாமனப்பள்ளி (வ.கி) மற்றும் (ஊ) சாமனப்பள்ளி வார்டு 3 , பின்கோடு : 635119

| | | | | | |
|-----|--|-----|--|-----|--|
| 121 | TN/14/074/0411208 வாக்காளர் பெயர்: புட்டம்மா கணவர் பெயர்: சாதப்பா புதியபழைய வீட்டு எண்: 1-118/15A வயது: 93 இனம்: பெண் | 122 | TN/14/074/0411581 வாக்காளர் பெயர்: வசந்தப்பா தந்தை பெயர்: சாதப்பா புதியபழைய வீட்டு எண்: 1-118/15A வயது: 51 இனம்: ஆண் | 123 | FMS3594488 வாக்காளர் பெயர்: யசோதா கணவர் பெயர்: வசந்தப்பா புதியபழைய வீட்டு எண்: 1-118/15A வயது: 38 இனம்: பெண் |
| 124 | WYG0113829 வாக்காளர் பெயர்: பாக்யா கணவர் பெயர்: சர்வேஷ் புதியபழைய வீட்டு எண்: 1-119/NA வயது: 27 இனம்: பெண் | 125 | WYG0682385 வாக்காளர் பெயர்: திருமலேஷா தந்தை பெயர்: சந்திரப்பா புதியபழைய வீட்டு எண்: 1-120/ வயது: 26 இனம்: ஆண் | 126 | WYG0834184 வாக்காளர் பெயர்: கோவிந்தராஜ் தந்தை பெயர்: சங்கரப்பா புதியபழைய வீட்டு எண்: 1-124/- வயது: 25 இனம்: ஆண் |
| 127 | WYG0985887 வாக்காளர் பெயர்: அமரேஸ் தந்தை பெயர்: சங்கரப்பா புதியபழைய வீட்டு எண்: 1-124/NA வயது: 22 இனம்: ஆண் | 128 | WYG1079532 வாக்காளர் பெயர்: பாக்யலக்ஷ்மி கணவர் பெயர்: மணிவண்ணன் புதியபழைய வீட்டு எண்: 1-125/- வயது: 22 இனம்: பெண் | 129 | WYG0834176 வாக்காளர் பெயர்: சசிகுமார் தந்தை பெயர்: கிருஷ்ணப்பா புதியபழைய வீட்டு எண்: 1-128/ வயது: 23 இனம்: ஆண் |
| 130 | WYG0031278 வாக்காளர் பெயர்: உமாவதி கணவர் பெயர்: நாகராஜ் புதியபழைய வீட்டு எண்: 1-130/NA வயது: 29 இனம்: பெண் | 131 | WYG0985846 வாக்காளர் பெயர்: அமிதா கணவர் பெயர்: திம்மராஜ் புதியபழைய வீட்டு எண்: 1-130/NA வயது: 24 இனம்: பெண் | 132 | WYG0031260 வாக்காளர் பெயர்: முனியப்பா தந்தை பெயர்: பைரப்பா புதியபழைய வீட்டு எண்: 1-131/NA வயது: 51 இனம்: ஆண் |
| 133 | WYG0031252 வாக்காளர் பெயர்: வரலட்சுமி கணவர் பெயர்: முனியப்பா புதியபழைய வீட்டு எண்: 1-131/NA வயது: 32 இனம்: பெண் | 134 | TN/14/074/0411326 வாக்காளர் பெயர்: சோமசேகர் தந்தை பெயர்: சாதப்பா புதியபழைய வீட்டு எண்: 1-132/1-84 வயது: 51 இனம்: ஆண் | 135 | TN/14/074/0411819 வாக்காளர் பெயர்: கௌரம்மா கணவர் பெயர்: சோமசேகர் புதியபழைய வீட்டு எண்: 1-132/1-84 வயது: 45 இனம்: பெண் |
| 136 | TN/14/074/0411853 வாக்காளர் பெயர்: அப்பைய்யா தந்தை பெயர்: வட்டியப்பா புதியபழைய வீட்டு எண்: 1-134/1-86 வயது: 53 இனம்: ஆண் | 137 | TN/14/074/0411327 வாக்காளர் பெயர்: கிரியம்மா கணவர் பெயர்: அப்பைய்யா புதியபழைய வீட்டு எண்: 1-134/1-86 வயது: 53 இனம்: பெண் | 138 | FMS3594132 வாக்காளர் பெயர்: சந்திரப்பா தந்தை பெயர்: அப்பைய்யா புதியபழைய வீட்டு எண்: 1-134/1-86 வயது: 35 இனம்: ஆண் |
| 139 | FMS3594025 வாக்காளர் பெயர்: ராதம்மா கணவர் பெயர்: முனிராஜ் புதியபழைய வீட்டு எண்: 1-134/1-86 வயது: 32 இனம்: பெண் | 140 | FMS3594009 வாக்காளர் பெயர்: திம்மக்கா கணவர் பெயர்: சந்திரப்பா புதியபழைய வீட்டு எண்: 1-134/1-86 வயது: 31 இனம்: பெண் | 141 | FMS3594041 வாக்காளர் பெயர்: சம்பாவதி கணவர் பெயர்: சந்திரப்பா புதியபழைய வீட்டு எண்: 1-134/1-86 வயது: 31 இனம்: பெண் |
| 142 | WYG0985804 வாக்காளர் பெயர்: ரஞ்சனி கணவர் பெயர்: ராஜஜென்மா புதியபழைய வீட்டு எண்: 1-134/1-86 வயது: 24 இனம்: பெண் | 143 | TN/14/074/0411647 வாக்காளர் பெயர்: ஜெயப்பா தந்தை பெயர்: சாதனல்லி புதியபழைய வீட்டு எண்: 1-135/ வயது: 43 இனம்: ஆண் | 144 | FMS3593548 வாக்காளர் பெயர்: முனிரத்தினா கணவர் பெயர்: ஜெயப்பா புதியபழைய வீட்டு எண்: 1-135/ வயது: 33 இனம்: பெண் |
| 145 | WYG1378033 வாக்காளர் பெயர்: மது தந்தை பெயர்: ஜெயப்பா புதியபழைய வீட்டு எண்: 1-135/- வயது: 19 இனம்: ஆண் | 146 | TN/14/074/0411598 வாக்காளர் பெயர்: சாதப்பா தந்தை பெயர்: சாதனல்லி புதியபழைய வீட்டு எண்: 1-136/ வயது: 41 இனம்: ஆண் | 147 | TN/14/074/0411820 வாக்காளர் பெயர்: ஜெயலட்சுமி கணவர் பெயர்: சாதப்பா புதியபழைய வீட்டு எண்: 1-136/ வயது: 35 இனம்: பெண் |
| 148 | WYG1377993 வாக்காளர் பெயர்: முனிராஜ் தந்தை பெயர்: சாதப்பா புதியபழைய வீட்டு எண்: 1-136/- வயது: 19 இனம்: ஆண் | 149 | TN/14/074/0411128 வாக்காளர் பெயர்: சிவப்பா தந்தை பெயர்: சாதனல்லி புதியபழைய வீட்டு எண்: 1-139/ வயது: 55 இனம்: ஆண் | 150 | TN/14/074/0411839 வாக்காளர் பெயர்: சம்பங்கியம்மா கணவர் பெயர்: சிவப்பா புதியபழைய வீட்டு எண்: 1-139/ வயது: 43 இனம்: பெண் |

54-வேப்பனஹள்ளி சட்டமன்ற தொகுதி

பாகம் எண் 102

வாக்காளர் பட்டியல் - 2018

தொடர்ச்சி...

பிரிவு: 1-சாமனப்பள்ளி (வ.கி) மற்றும் (ஊ) சாமனப்பள்ளி வார்டு 3 , பின்கோடு : 635119

| | | |
|--|---|--|
| 151 WYG0834242 வாக்காளர் பெயர்: செல்வராஜ் தந்தை பெயர்: சிவப்பா புதியபழைய வீட்டு எண்: 1-139/- வயது: 24 இனம்: ஆண் | 152 WYG1353143 வாக்காளர் பெயர்: திம்மக்கா கணவர் பெயர்: செல்வராஜ் புதியபழைய வீட்டு எண்: 1-139/- வயது: 20 இனம்: பெண் | 153 WYG0834713 வாக்காளர் பெயர்: திம்மக்கா கணவர் பெயர்: ரவி புதியபழைய வீட்டு எண்: 1-139-A/- வயது: 40 இனம்: பெண் |
| 154 WYG0834523 வாக்காளர் பெயர்: ரவி தந்தை பெயர்: சாதனள்ளி புதியபழைய வீட்டு எண்: 1-139-A/- வயது: 33 இனம்: ஆண் | 155 TN/14/074/0411332 வாக்காளர் பெயர்: பசப்பா தந்தை பெயர்: சாதனல்லி புதியபழைய வீட்டு எண்: 1-140/ வயது: 48 இனம்: ஆண் | 156 WYG0834721 வாக்காளர் பெயர்: முருகன் தந்தை பெயர்: பசப்பா புதியபழைய வீட்டு எண்: 1-140/- வயது: 24 இனம்: ஆண் |
| 157 WYG1377977 வாக்காளர் பெயர்: மாரிமுத்து தந்தை பெயர்: ராமப்பா புதியபழைய வீட்டு எண்: 1-140/- வயது: 20 இனம்: ஆண் | 158 TN/14/074/0411588 வாக்காளர் பெயர்: ராஜம்மா கணவர் பெயர்: ராமப்பா புதியபழைய வீட்டு எண்: 1-140-1/NA வயது: 45 இனம்: பெண் | 159 WYG0834531 வாக்காளர் பெயர்: மாதேவி கணவர் பெயர்: கஜாஜூரப்பா புதியபழைய வீட்டு எண்: 1-141/- வயது: 27 இனம்: பெண் |
| 160 WYG1196740 வாக்காளர் பெயர்: திம்மராயப்பா தந்தை பெயர்: கஞ்சரப்பா புதியபழைய வீட்டு எண்: 1-141/- வயது: 21 இனம்: ஆண் | 161 WYG0834309 வாக்காளர் பெயர்: ரத்தினம்மா கணவர் பெயர்: திம்மராஜ் புதியபழைய வீட்டு எண்: 1-142/- வயது: 26 இனம்: பெண் | 162 FMS1292051 வாக்காளர் பெயர்: நாராயணம்மா கணவர் பெயர்: திருமப்பா புதியபழைய வீட்டு எண்: 1-143/ வயது: 47 இனம்: பெண் |
| 163 WYG1377860 வாக்காளர் பெயர்: கௌதமி கணவர் பெயர்: திம்மராயப்பா புதியபழைய வீட்டு எண்: 1-143/- வயது: 23 இனம்: பெண் | 164 WYG0985762 வாக்காளர் பெயர்: அஸ்வின குமார் தந்தை பெயர்: திருமப்பா புதியபழைய வீட்டு எண்: 1-143/ வயது: 22 இனம்: ஆண் | 165 TN/14/074/0411625 வாக்காளர் பெயர்: முனுசாமி தந்தை பெயர்: தனிகுட்டப்பா புதியபழைய வீட்டு எண்: 1-144/ வயது: 67 இனம்: ஆண் |
| 166 FMS1292176 வாக்காளர் பெயர்: சாதம்மா கணவர் பெயர்: முனுசாமி புதியபழைய வீட்டு எண்: 1-144/ வயது: 60 இனம்: பெண் | 167 FMS3592862 வாக்காளர் பெயர்: முனிராஜ் தந்தை பெயர்: முனுசாமி புதியபழைய வீட்டு எண்: 1-144/ வயது: 32 இனம்: ஆண் | 168 TN/14/074/0411191 வாக்காளர் பெயர்: சம்பங்கிராமன் தந்தை பெயர்: தனிகுட்டப்பா புதியபழைய வீட்டு எண்: 1-145/ வயது: 68 இனம்: ஆண் |
| 169 TN/14/074/0411752 வாக்காளர் பெயர்: ராதம்மா கணவர் பெயர்: சம்பங்கிராமன் புதியபழைய வீட்டு எண்: 1-145/ வயது: 58 இனம்: பெண் | 170 FMS5412796 வாக்காளர் பெயர்: ஹேமாவதி தந்தை பெயர்: சம்பங்கிராமன் புதியபழைய வீட்டு எண்: 1-145/ வயது: 33 இனம்: பெண் | 171 WYG0834630 வாக்காளர் பெயர்: அருண் குமார் தந்தை பெயர்: சம்பங்கிராமன் புதியபழைய வீட்டு எண்: 1-145/ வயது: 27 இனம்: ஆண் |
| 172 TN/14/074/0411612 வாக்காளர் பெயர்: பாப்பண்ணா தந்தை பெயர்: போடியப்பா புதியபழைய வீட்டு எண்: 1-147/ வயது: 71 இனம்: ஆண் | 173 TN/14/074/0411763 வாக்காளர் பெயர்: சின்னதாயம்மா கணவர் பெயர்: பாப்பண்ணா புதியபழைய வீட்டு எண்: 1-147/ வயது: 66 இனம்: பெண் | 174 WYG0757054 வாக்காளர் பெயர்: விஜயேந்திரன் தந்தை பெயர்: பாப்பண்ணா புதியபழைய வீட்டு எண்: 1-147/ வயது: 44 இனம்: ஆண் |
| 175 WYG0757062 வாக்காளர் பெயர்: வாசுகி கணவர் பெயர்: விஜயேந்திரன் புதியபழைய வீட்டு எண்: 1-147/ வயது: 39 இனம்: பெண் | 176 WYG1279306 வாக்காளர் பெயர்: வினித் தந்தை பெயர்: விஜேயேந்திரன் புதியபழைய வீட்டு எண்: 1-147/- வயது: 21 இனம்: ஆண் | 177 WYG1279314 வாக்காளர் பெயர்: விஷ்ணுபிரியா தந்தை பெயர்: விஜேயேந்திரன் புதியபழைய வீட்டு எண்: 1-147/- வயது: 20 இனம்: பெண் |
| 178 FMS3593084 வாக்காளர் பெயர்: முனியப்பா தந்தை பெயர்: தனிகுட்டப்பா புதியபழைய வீட்டு எண்: 1-148/ வயது: 93 இனம்: ஆண் | 179 TN/14/074/0411413 வாக்காளர் பெயர்: கோபால் தந்தை பெயர்: முனியப்பா புதியபழைய வீட்டு எண்: 1-148/ வயது: 47 இனம்: ஆண் | 180 TN/14/074/0411704 வாக்காளர் பெயர்: சுருணாம்மா கணவர் பெயர்: கோபால் புதியபழைய வீட்டு எண்: 1-148/ வயது: 43 இனம்: பெண் |

54-வேப்பனஹள்ளி சட்டமன்ற தொகுதி

பாகம் எண் 102

வாக்காளர் பட்டியல் - 2018

தொடர்ச்சி...

பிரிவு: 1-சாமனப்பள்ளி (வ.கி) மற்றும் (ஊ) சாமனப்பள்ளி வார்டு 3 , பின்கோடு : 635119

| | | |
|---|--|---|
| 181 WYG1196773 வாக்காளர் பெயர்: பிரசன்னகுமார் தந்தை பெயர்: போபால் புதியபழைய வீட்டு எண்: 1-148 / - வயது: 25 இனம்: ஆண் | 182 WYG0985754 வாக்காளர் பெயர்: பிரதாப் தந்தை பெயர்: கோபால் புதியபழைய வீட்டு எண்: 1-148 / - வயது: 22 இனம்: ஆண் | 183 TN/14/074/0411965 வாக்காளர் பெயர்: முனியம்மா கணவர் பெயர்: முனியப்பா புதியபழைய வீட்டு எண்: 1-149/ வயது: 77 இனம்: பெண் |
| 184 TN/14/074/0411593 வாக்காளர் பெயர்: கிருஷ்ணப்பா தந்தை பெயர்: குஜ்ஜியப்பா புதியபழைய வீட்டு எண்: 1-149/ வயது: 63 இனம்: ஆண் | 185 TN/14/074/0411943 வாக்காளர் பெயர்: சாதம்மா கணவர் பெயர்: கிருஷ்ணப்பா புதியபழைய வீட்டு எண்: 1-149/ வயது: 54 இனம்: பெண் | 186 FMS5739255 வாக்காளர் பெயர்: சுரேஷ் தந்தை பெயர்: கிருஷ்ணப்பா புதியபழைய வீட்டு எண்: 1-149/ வயது: 34 இனம்: ஆண் |
| 187 FMS5417407 வாக்காளர் பெயர்: சுஜாதா தந்தை பெயர்: கிருஷ்ணப்பா புதியபழைய வீட்டு எண்: 1-149/ வயது: 32 இனம்: பெண் | 188 WYG0834606 வாக்காளர் பெயர்: சுஜாதா தந்தை பெயர்: கிருஷ்ணப்பா புதியபழைய வீட்டு எண்: 1-149/ வயது: 30 இனம்: பெண் | 189 WYG0834549 வாக்காளர் பெயர்: சுந்தரேசன் தந்தை பெயர்: கிருஷ்ணப்பா புதியபழைய வீட்டு எண்: 1-149/ வயது: 25 இனம்: ஆண் |
| 190 TN/14/074/0411662 வாக்காளர் பெயர்: முனிராஜ் தந்தை பெயர்: போடியப்பா புதியபழைய வீட்டு எண்: 1-150 / 1-95 வயது: 43 இனம்: ஆண் | 191 FMS3594819 வாக்காளர் பெயர்: செந்தாமரை கணவர் பெயர்: முனிராஜ் புதியபழைய வீட்டு எண்: 1-150 / 1-95 வயது: 38 இனம்: பெண் | 192 TN/14/074/0411226 வாக்காளர் பெயர்: புட்டப்பா தந்தை பெயர்: சிக்கண்ணா புதியபழைய வீட்டு எண்: 1-151 / 1-96 வயது: 78 இனம்: ஆண் |
| 193 TN/14/074/0411617 வாக்காளர் பெயர்: கெஞ்சப்பா தந்தை பெயர்: புட்டப்பா புதியபழைய வீட்டு எண்: 1-151 / 1-96 வயது: 48 இனம்: ஆண் | 194 FMS1291822 வாக்காளர் பெயர்: சாந்தம்மா கணவர் பெயர்: கெஞ்சப்பா புதியபழைய வீட்டு எண்: 1-151 / 1-96 வயது: 41 இனம்: பெண் | 195 FMS3593803 வாக்காளர் பெயர்: முனிராஜ் தந்தை பெயர்: புட்டப்பா புதியபழைய வீட்டு எண்: 1-151 / 1-96 வயது: 39 இனம்: ஆண் |
| 196 FMS3593670 வாக்காளர் பெயர்: குண்டம்மா கணவர் பெயர்: முனிராஜ் புதியபழைய வீட்டு எண்: 1-151 / 1-96 வயது: 36 இனம்: பெண் | 197 WYG1378009 வாக்காளர் பெயர்: மணிகண்டன் தந்தை பெயர்: கெஞ்சப்பா புதியபழைய வீட்டு எண்: 1-151 / - வயது: 19 இனம்: ஆண் | 198 WYG1418706 வாக்காளர் பெயர்: மணிகண்டன் தந்தை பெயர்: கெஞ்சப்பா புதியபழைய வீட்டு எண்: 1-151 / - வயது: 19 இனம்: ஆண் |
| 199 FMS5821616 வாக்காளர் பெயர்: சங்கரப்பா தந்தை பெயர்: சாதப்பா புதியபழைய வீட்டு எண்: 1-152 / NA வயது: 46 இனம்: ஆண் | 200 WYG0031237 வாக்காளர் பெயர்: முருகம்மாள் கணவர் பெயர்: சங்கரப்பா புதியபழைய வீட்டு எண்: 1-152 / NA வயது: 41 இனம்: பெண் | 201 WYG1279066 வாக்காளர் பெயர்: சுவாஃணா தந்தை பெயர்: சங்கரப்பா புதியபழைய வீட்டு எண்: 1-152 / - வயது: 21 இனம்: பெண் |
| 202 FMS3593175 வாக்காளர் பெயர்: திம்மராஜ் தந்தை பெயர்: சிக்கோணப்பா புதியபழைய வீட்டு எண்: 1-153/ வயது: 35 இனம்: ஆண் | 203 WYG0727560 வாக்காளர் பெயர்: கவிதா கணவர் பெயர்: திம்மராஜ் புதியபழைய வீட்டு எண்: 1-153 / 1-94 வயது: 27 இனம்: பெண் | 204 FMS3592979 வாக்காளர் பெயர்: ராஜம்மா கணவர் பெயர்: மாரப்பா புதியபழைய வீட்டு எண்: 1-154 / NA வயது: 78 இனம்: பெண் |
| 205 TN/14/074/0411906 வாக்காளர் பெயர்: சாதப்பா தந்தை பெயர்: போடியப்பா புதியபழைய வீட்டு எண்: 1-155/ வயது: 43 இனம்: ஆண் | 206 TN/14/074/0411005 வாக்காளர் பெயர்: சூடம்மா கணவர் பெயர்: சாதப்பா புதியபழைய வீட்டு எண்: 1-155/ வயது: 38 இனம்: பெண் | 207 WYG0834770 வாக்காளர் பெயர்: சாம்ராஜ் தந்தை பெயர்: சாதப்பா புதியபழைய வீட்டு எண்: 1-155 / - வயது: 23 இனம்: ஆண் |
| 208 FMS5816558 வாக்காளர் பெயர்: தசரதன் தந்தை பெயர்: குஜ்ஜப்பா புதியபழைய வீட்டு எண்: 1-155A / NA வயது: 43 இனம்: ஆண் | 209 FMS5816566 வாக்காளர் பெயர்: ரத்னம்மா கணவர் பெயர்: தசரதன் புதியபழைய வீட்டு எண்: 1-155A / NA வயது: 39 இனம்: பெண் | 210 TN/14/074/0412039 வாக்காளர் பெயர்: கெம்பைய்யா தந்தை பெயர்: சாதப்பா புதியபழைய வீட்டு எண்: 1-156/ வயது: 58 இனம்: ஆண் |

54-வேப்பனஹள்ளி சட்டமன்ற தொகுதி

பாகம் எண் 102

வாக்காளர் பட்டியல் - 2018

தொடர்ச்சி...

பிரிவு: 1-சாமனப்பள்ளி (வ.கி) மற்றும் (ஊ) சாமனப்பள்ளி வார்டு 3 , பின்கோடு : 635119

| | | |
|---|--|--|
| 211 TN/14/074/0412040 வாக்காளர் பெயர்: முனிரத்தனா கணவர் பெயர்: கெம்பைய்யா புதிய/பழைய வீட்டு எண்: 1-156/ வயது: 53 இனம்: பெண் | 212 FMS3593787 வாக்காளர் பெயர்: ராஜேஷ் தந்தை பெயர்: கெம்பைய்யா புதிய/பழைய வீட்டு எண்: 1-156/ வயது: 35 இனம்: ஆண் | 213 WYG0985861 வாக்காளர் பெயர்: இராஜேஷ் தந்தை பெயர்: கெம்பைய்யா புதிய/பழைய வீட்டு எண்: 1-156 / 1-84 வயது: 31 இனம்: ஆண் |
| 214 WYG0834366 வாக்காளர் பெயர்: மாலாபூர் கணவர் பெயர்: இராஜேஸ் புதிய/பழைய வீட்டு எண்: 1-156/ வயது: 23 இனம்: பெண் | 215 WYG0834374 வாக்காளர் பெயர்: சிவரஞ்சனி கணவர் பெயர்: கெம்பைய்யா புதிய/பழைய வீட்டு எண்: 1-156 / - வயது: 23 இனம்: பெண் | 216 FMS5816582 வாக்காளர் பெயர்: ராஜப்பா தந்தை பெயர்: சாதப்பா புதிய/பழைய வீட்டு எண்: 1-157 / NA வயது: 46 இனம்: ஆண் |
| 217 FMS5816574 வாக்காளர் பெயர்: சாந்தம்மா கணவர் பெயர்: ராஜப்பா புதிய/பழைய வீட்டு எண்: 1-157 / NA வயது: 41 இனம்: பெண் | 218 TN/14/074/0411702 வாக்காளர் பெயர்: சங்கரப்பா தந்தை பெயர்: போடியப்பா புதிய/பழைய வீட்டு எண்: 1-157 / 1-86 வயது: 41 இனம்: ஆண் | 219 FMS3593050 வாக்காளர் பெயர்: செல்லம்மா கணவர் பெயர்: சங்கரப்பா புதிய/பழைய வீட்டு எண்: 1-157 / 1-86 வயது: 35 இனம்: பெண் |
| 220 FMS3593506 வாக்காளர் பெயர்: சூரியகாந்தி கணவர் பெயர்: ராஜப்பா புதிய/பழைய வீட்டு எண்: 1-159/ வயது: 34 இனம்: பெண் | 221 FMS3593555 வாக்காளர் பெயர்: போடியப்பா தந்தை பெயர்: புட்டப்பா புதிய/பழைய வீட்டு எண்: 1-160/ வயது: 58 இனம்: ஆண் | 222 TN/14/074/0411800 வாக்காளர் பெயர்: முனியம்மா கணவர் பெயர்: போடியப்பா புதிய/பழைய வீட்டு எண்: 1-160/ வயது: 48 இனம்: பெண் |
| 223 WYG0985820 வாக்காளர் பெயர்: முனியம்மா கணவர் பெயர்: போடியப்பா புதிய/பழைய வீட்டு எண்: 1-160 / NA வயது: 42 இனம்: பெண் | 224 WYG1163237 வாக்காளர் பெயர்: சுரேஷ் தந்தை பெயர்: திம்மராயப்பா புதிய/பழைய வீட்டு எண்: 1-160 / - வயது: 24 இனம்: ஆண் | 225 FMS3593357 வாக்காளர் பெயர்: பன்னீர்செல்வம் தந்தை பெயர்: முனியப்பா புதிய/பழைய வீட்டு எண்: 1-161/ வயது: 42 இனம்: ஆண் |
| 226 FMS3594280 வாக்காளர் பெயர்: ஜோதி கணவர் பெயர்: பன்னீர்செல்வம் புதிய/பழைய வீட்டு எண்: 1-161/ வயது: 37 இனம்: பெண் | 227 TN/14/074/0411888 வாக்காளர் பெயர்: சுசிலம்மா கணவர் பெயர்: திம்மராயப்பா புதிய/பழைய வீட்டு எண்: 1-162/ வயது: 57 இனம்: பெண் | 228 FMS3593761 வாக்காளர் பெயர்: ராஜப்பா தந்தை பெயர்: திம்மராயப்பா புதிய/பழைய வீட்டு எண்: 1-162/ வயது: 36 இனம்: ஆண் |
| 229 FMS3594306 வாக்காளர் பெயர்: மஞ்சளா கணவர் பெயர்: ராஜப்பா புதிய/பழைய வீட்டு எண்: 1-162/ வயது: 33 இனம்: பெண் | 230 FMS3592904 வாக்காளர் பெயர்: சிவப்பா தந்தை பெயர்: திம்மராயப்பா புதிய/பழைய வீட்டு எண்: 1-162/ வயது: 32 இனம்: ஆண் | 231 WYG0834291 வாக்காளர் பெயர்: முனியம்மா கணவர் பெயர்: திம்மராயப்பா புதிய/பழைய வீட்டு எண்: 1-164 / 1-9E வயது: 63 இனம்: பெண் |
| 232 WYG0834515 வாக்காளர் பெயர்: திம்மராயப்பா தந்தை பெயர்: சாதப்பா புதிய/பழைய வீட்டு எண்: 1-164 / 1-9E வயது: 61 இனம்: ஆண் | 233 WYG0834325 வாக்காளர் பெயர்: சுரேஷ் தந்தை பெயர்: திம்மராயப்பா புதிய/பழைய வீட்டு எண்: 1-164 / 1-9E வயது: 38 இனம்: ஆண் | 234 WYG0834622 வாக்காளர் பெயர்: ரூபா கணவர் பெயர்: சுரேஷ் புதிய/பழைய வீட்டு எண்: 1-164 / 1-9E வயது: 30 இனம்: பெண் |
| 235 TN/14/074/0411197 வாக்காளர் பெயர்: சின்னம்மா கணவர் பெயர்: சந்திரப்பா புதிய/பழைய வீட்டு எண்: 1-166/ வயது: 43 இனம்: பெண் | 236 WYG1196757 வாக்காளர் பெயர்: சக்திவேல் தந்தை பெயர்: சந்திரப்பா புதிய/பழைய வீட்டு எண்: 1-166 / - வயது: 21 இனம்: ஆண் | 237 TN/14/074/0411004 வாக்காளர் பெயர்: வெங்கட்டம்மா கணவர் பெயர்: போடியப்பா புதிய/பழைய வீட்டு எண்: 1-167 / 1-95 வயது: 73 இனம்: பெண் |
| 238 FMS3594413 வாக்காளர் பெயர்: நாகராஜ் தந்தை பெயர்: போடியப்பா புதிய/பழைய வீட்டு எண்: 1-167 / 1-95 வயது: 33 இனம்: ஆண் | 239 FMS1291954 வாக்காளர் பெயர்: திம்மராயன் தந்தை பெயர்: புட்டப்பா புதிய/பழைய வீட்டு எண்: 1-168 / 1-96 வயது: 39 இனம்: ஆண் | 240 FMS3594421 வாக்காளர் பெயர்: துளசியம்மாள் கணவர் பெயர்: திம்மராயன் புதிய/பழைய வீட்டு எண்: 1-168 / 1-96 வயது: 33 இனம்: பெண் |

54-வேப்பனஹள்ளி சட்டமன்ற தொகுதி

பாகம் எண் 102

வாக்காளர் பட்டியல் - 2018

தொடர்ச்சி...

பிரிவு: 1-சாமனப்பள்ளி (வ.கி) மற்றும் (ஊ) சாமனப்பள்ளி வார்டு 3 , பின்கோடு : 635119

| | | |
|---|---|---|
| 241 WYG1418623 வாக்காளர் பெயர்: அஜித் குமார் தந்தை பெயர்: திம்மராயன் புதியபழைய வீட்டு எண்: 1-168 / - வயது: 21 இனம்: ஆண் | 242 WYG1418649 வாக்காளர் பெயர்: அஜித் குமார் தந்தை பெயர்: திம்மராஜ் புதியபழைய வீட்டு எண்: 1-168 / - வயது: 21 இனம்: ஆண் | 243 TN/14/074/0411344 வாக்காளர் பெயர்: கிருஷ்ணப்பா தந்தை பெயர்: முனியப்பா புதியபழைய வீட்டு எண்: 1-169/ வயது: 53 இனம்: ஆண் |
| 244 FMS3594405 வாக்காளர் பெயர்: ராணியம்மா கணவர் பெயர்: கிருஷ்ணப்பா புதியபழைய வீட்டு எண்: 1-169/ வயது: 44 இனம்: பெண் | 245 FMS5816590 வாக்காளர் பெயர்: முனிராஜ் தந்தை பெயர்: கிருஷ்ணப்பா புதியபழைய வீட்டு எண்: 1-169 / NA வயது: 30 இனம்: ஆண் | 246 TN/14/074/0411770 வாக்காளர் பெயர்: கிருஷ்ணப்பா தந்தை பெயர்: சாதப்பா புதியபழைய வீட்டு எண்: 1-171 / 1-97 வயது: 55 இனம்: ஆண் |
| 247 FMS1291855 வாக்காளர் பெயர்: லலிதா கணவர் பெயர்: கிருஷ்ணப்பா புதியபழைய வீட்டு எண்: 1-171 / 1-97 வயது: 48 இனம்: பெண் | 248 WYG0834408 வாக்காளர் பெயர்: சுனில் குமார் தந்தை பெயர்: கிருஷ்ணப்பா புதியபழைய வீட்டு எண்: 1-171 / - வயது: 23 இனம்: ஆண் | 249 WYG1079540 வாக்காளர் பெயர்: சுனிதா தந்தை பெயர்: கிருஷ்ணப்பா புதியபழைய வீட்டு எண்: 1-171 / - வயது: 21 இனம்: பெண் |
| 250 TN/14/074/0411613 வாக்காளர் பெயர்: கிருஷ்ணப்பா தந்தை பெயர்: சாதனல்லி புதியபழைய வீட்டு எண்: 1-172/ வயது: 51 இனம்: ஆண் | 251 TN/14/074/0411822 வாக்காளர் பெயர்: ராமக்கா கணவர் பெயர்: கிருஷ்ணப்பா புதியபழைய வீட்டு எண்: 1-172/ வயது: 43 இனம்: பெண் | 252 TN/14/074/0411574 வாக்காளர் பெயர்: திம்மராயப்பா தந்தை பெயர்: முனியப்பா புதியபழைய வீட்டு எண்: 1-173/ வயது: 45 இனம்: ஆண் |
| 253 TN/14/074/0411905 வாக்காளர் பெயர்: சாந்தா கணவர் பெயர்: திம்மராயப்பா புதியபழைய வீட்டு எண்: 1-173/ வயது: 41 இனம்: பெண் | 254 WYG1196765 வாக்காளர் பெயர்: லவன்குமார் தந்தை பெயர்: திம்மராயப்பா புதியபழைய வீட்டு எண்: 1-173 / - வயது: 21 இனம்: ஆண் | 255 FMS1292697 வாக்காளர் பெயர்: சாக்கம்மா கணவர் பெயர்: மதனகிரியப்பா புதியபழைய வீட்டு எண்: 1-174 / 1-90 வயது: 53 இனம்: பெண் |
| 256 FMS3594603 வாக்காளர் பெயர்: திம்மராஜ் தந்தை பெயர்: மதனகிரியப்பா புதியபழைய வீட்டு எண்: 1-174 / 1-90 வயது: 35 இனம்: ஆண் | 257 TN/14/074/0411787 வாக்காளர் பெயர்: கெம்பைய்யா தந்தை பெயர்: போடியப்பா புதியபழைய வீட்டு எண்: 1-175/ வயது: 63 இனம்: ஆண் | 258 TN/14/074/0411846 வாக்காளர் பெயர்: சூடம்மா கணவர் பெயர்: கெம்பைய்யா புதியபழைய வீட்டு எண்: 1-175/ வயது: 58 இனம்: பெண் |
| 259 FMS5413588 வாக்காளர் பெயர்: மூர்த்தி தந்தை பெயர்: கெம்பைய்யா புதியபழைய வீட்டு எண்: 1-175/ வயது: 38 இனம்: ஆண் | 260 FMS3594264 வாக்காளர் பெயர்: முருகம்மா கணவர் பெயர்: மூர்த்தி புதியபழைய வீட்டு எண்: 1-175/ வயது: 33 இனம்: பெண் | 261 FMS3594397 வாக்காளர் பெயர்: சாதப்பா தந்தை பெயர்: முனியப்பா புதியபழைய வீட்டு எண்: 1-176/ வயது: 53 இனம்: ஆண் |
| 262 TN/14/074/0411954 வாக்காளர் பெயர்: முனிரத்தணம்மா கணவர் பெயர்: சாதப்பா புதியபழைய வீட்டு எண்: 1-176/ வயது: 50 இனம்: பெண் | 263 WYG0113803 வாக்காளர் பெயர்: திம்மராஜ் தந்தை பெயர்: சாதப்பா புதியபழைய வீட்டு எண்: 1-176 / NA வயது: 27 இனம்: ஆண் | 264 TN/14/074/0411727 வாக்காளர் பெயர்: கணுஜீராப்பா தந்தை பெயர்: மதாரிப்பா புதியபழைய வீட்டு எண்: 1-177/ வயது: 55 இனம்: ஆண் |
| 265 TN/14/074/0411739 வாக்காளர் பெயர்: அக்கையம்மா கணவர் பெயர்: கணுஜீரப்பா புதியபழைய வீட்டு எண்: 1-177/ வயது: 48 இனம்: பெண் | 266 WYG0031294 வாக்காளர் பெயர்: முனிசந்திரன் தந்தை பெயர்: சாக்கப்பா புதியபழைய வீட்டு எண்: 1-177 / NA வயது: 40 இனம்: ஆண் | 267 FMS3594827 வாக்காளர் பெயர்: முனிராஜ் தந்தை பெயர்: கணுஜீரப்பா புதியபழைய வீட்டு எண்: 1-177/ வயது: 33 இனம்: ஆண் |
| 268 TN/14/074/0411052 வாக்காளர் பெயர்: சாதனல்லி தந்தை பெயர்: முனியப்பா புதியபழைய வீட்டு எண்: 1-179/ வயது: 65 இனம்: ஆண் | 269 FMS3594835 வாக்காளர் பெயர்: சுகுணா கணவர் பெயர்: சாதனல்லி புதியபழைய வீட்டு எண்: 1-179/ வயது: 38 இனம்: பெண் | 270 FMS3594843 வாக்காளர் பெயர்: சத்யா தந்தை பெயர்: சாதனல்லி புதியபழைய வீட்டு எண்: 1-179/ வயது: 31 இனம்: பெண் |

54-வேப்பனஹள்ளி சட்டமன்ற தொகுதி

பாகம் எண் 102

வாக்காளர் பட்டியல் - 2018

தொடர்ச்சி...

பிரிவு: 1-சாமனப்பள்ளி (வ.கி) மற்றும் (ஊ) சாமனப்பள்ளி வார்டு 3 , பின்கோடு : 635119

| | | | | | |
|-----|---|-----|--|-----|---|
| 271 | TN/14/074/0411693 வாக்காளர் பெயர்: முனியப்பா தந்தை பெயர்: திம்மைய்யா புதியபழைய வீட்டு எண்: 1-180/ வயது: 65 இனம்: ஆண் | 272 | TN/14/074/0411947 வாக்காளர் பெயர்: சின்னதாயம்மா கணவர் பெயர்: முனியப்பா புதியபழைய வீட்டு எண்: 1-180/ வயது: 62 இனம்: பெண் | 273 | TN/14/074/0411376 வாக்காளர் பெயர்: ராஜா தந்தை பெயர்: மணிகவுண்டர் புதியபழைய வீட்டு எண்: 1-181/ வயது: 53 இனம்: ஆண் |
| 274 | TN/14/074/0411336 வாக்காளர் பெயர்: ராணி கணவர் பெயர்: ராஜா புதியபழைய வீட்டு எண்: 1-181/ வயது: 48 இனம்: பெண் | 275 | WYG0031302 வாக்காளர் பெயர்: கண்ணன் தந்தை பெயர்: ராஜா புதியபழைய வீட்டு எண்: 1-181 / NA வயது: 28 இனம்: ஆண் | 276 | WYG1353127 வாக்காளர் பெயர்: மகேந்திரன் தந்தை பெயர்: ராஜா புதியபழைய வீட்டு எண்: 1-181 / - வயது: 22 இனம்: ஆண் |
| 277 | FMS1292713 வாக்காளர் பெயர்: சண்முகம் தந்தை பெயர்: மணிகவுண்டர் புதியபழைய வீட்டு எண்: 1-182/ வயது: 49 இனம்: ஆண் | 278 | FMS1292721 வாக்காளர் பெயர்: சத்யா கணவர் பெயர்: சண்முகம் புதியபழைய வீட்டு எண்: 1-182/ வயது: 45 இனம்: பெண் | 279 | FMS5414727 வாக்காளர் பெயர்: கிருஷ்ணமூர்த்தி தந்தை பெயர்: கெம்பைய்யா புதியபழைய வீட்டு எண்: 1-182A / NA வயது: 33 இனம்: ஆண் |
| 280 | TN/14/074/0411757 வாக்காளர் பெயர்: கோவிந்தன் தந்தை பெயர்: மணிகவுண்டர் புதியபழைய வீட்டு எண்: 1-183/ வயது: 45 இனம்: ஆண் | 281 | FMS3594579 வாக்காளர் பெயர்: லட்சுமி கணவர் பெயர்: கோவிந்தன் புதியபழைய வீட்டு எண்: 1-183 / NA வயது: 39 இனம்: பெண் | 282 | WYG1353119 வாக்காளர் பெயர்: வினோத்குமார் தந்தை பெயர்: கோவிந்தன் புதியபழைய வீட்டு எண்: 1-183 / - வயது: 21 இனம்: ஆண் |
| 283 | WYG0727636 வாக்காளர் பெயர்: சுமித்ரா கணவர் பெயர்: சாந்தகுமார் புதியபழைய வீட்டு எண்: 1-183A / - வயது: 31 இனம்: பெண் | 284 | FMS3594652 வாக்காளர் பெயர்: கனகம்மா கணவர் பெயர்: வெங்கடேஷ் புதியபழைய வீட்டு எண்: 1-184 / NA வயது: 65 இனம்: பெண் | 285 | TN/14/074/0411035 வாக்காளர் பெயர்: மகேஷ்பாபு தந்தை பெயர்: வெங்கடேஷ் புதியபழைய வீட்டு எண்: 1-184 / NA வயது: 41 இனம்: ஆண் |
| 286 | FMS1292408 வாக்காளர் பெயர்: புருஷோத்தமன் தந்தை பெயர்: வெங்கடேஷ் புதியபழைய வீட்டு எண்: 1-184 / NA வயது: 38 இனம்: ஆண் | 287 | FMS3594074 வாக்காளர் பெயர்: குருபிரசாத் தந்தை பெயர்: வெங்கடேஷ் புதியபழைய வீட்டு எண்: 1-184 / NA வயது: 31 இனம்: ஆண் | 288 | TN/14/074/0411086 வாக்காளர் பெயர்: சிவராஜ் தந்தை பெயர்: முத்துசங்கைய்யா புதியபழைய வீட்டு எண்: 1-185/ வயது: 53 இனம்: ஆண் |
| 289 | TN/14/074/0411433 வாக்காளர் பெயர்: சிவருத்ரம்மா கணவர் பெயர்: சிவராஜ் புதியபழைய வீட்டு எண்: 1-185/ வயது: 48 இனம்: பெண் | 290 | WYG0727578 வாக்காளர் பெயர்: ரூபா தந்தை பெயர்: சிவராஜ் புதியபழைய வீட்டு எண்: 1-185 / - வயது: 32 இனம்: பெண் | 291 | WYG0727610 வாக்காளர் பெயர்: வீணா தந்தை பெயர்: சிவராஜ் புதியபழைய வீட்டு எண்: 1-185 / - வயது: 24 இனம்: பெண் |
| 292 | WYG1163708 வாக்காளர் பெயர்: அம்லூஸ் தந்தை பெயர்: சிவராஜ் புதியபழைய வீட்டு எண்: 1-185 / - வயது: 21 இனம்: ஆண் | 293 | TN/14/074/0411199 வாக்காளர் பெயர்: புட்டம்மா கணவர் பெயர்: புட்டப்பா புதியபழைய வீட்டு எண்: 1-186 / 1-4B வயது: 73 இனம்: பெண் | 294 | TN/14/074/0411009 வாக்காளர் பெயர்: பைரப்பா தந்தை பெயர்: புட்டப்பா புதியபழைய வீட்டு எண்: 1-186/ வயது: 48 இனம்: ஆண் |
| 295 | TN/14/074/0411061 வாக்காளர் பெயர்: வேதமூர்த்தி தந்தை பெயர்: புட்டப்பா புதியபழைய வீட்டு எண்: 1-186 / 1-4B வயது: 45 இனம்: ஆண் | 296 | FMS3593407 வாக்காளர் பெயர்: சரோஜம்மா கணவர் பெயர்: வேதமூர்த்தி புதியபழைய வீட்டு எண்: 1-186 / 1-4B வயது: 37 இனம்: பெண் | 297 | FMS3593563 வாக்காளர் பெயர்: காந்தம்மா கணவர் பெயர்: பைரப்பா புதியபழைய வீட்டு எண்: 1-186 / 1-4B வயது: 37 இனம்: பெண் |
| 298 | TN/14/074/0411272 வாக்காளர் பெயர்: லட்சுமியம்மா கணவர் பெயர்: காளப்பா புதியபழைய வீட்டு எண்: 1-187/ வயது: 78 இனம்: பெண் | 299 | FMS3594728 வாக்காளர் பெயர்: தேவராஜ் தந்தை பெயர்: நாராயணப்பா புதியபழைய வீட்டு எண்: 1-187/ வயது: 38 இனம்: ஆண் | 300 | FMS1293059 வாக்காளர் பெயர்: ராஜம்மாள் கணவர் பெயர்: முருகேசன் புதியபழைய வீட்டு எண்: 1-188 / 1-2B வயது: 83 இனம்: பெண் |

54-வேப்பனஹள்ளி சட்டமன்ற தொகுதி

பாகம் எண் 102

வாக்காளர் பட்டியல் - 2018

தொடர்ச்சி...

பிரிவு: 1-சாமனப்பள்ளி (வ.கி) மற்றும் (ஊ) சாமனப்பள்ளி வார்டு 3 , பின்கோடு : 635119

| | | |
|--|---|--|
| 301 TN/14/074/0411803 வாக்காளர் பெயர்: முருகேசன் தந்தை பெயர்: சின்னபைய்யப்பா புதியபழைய வீட்டு எண்: 1-188 / 1-2B வயது: 63 இனம்: ஆண் | 302 FMS3592888 வாக்காளர் பெயர்: செந்தில்குமார் தந்தை பெயர்: முருகேசன் புதியபழைய வீட்டு எண்: 1-188 / - வயது: 32 இனம்: ஆண் | 303 WYG0834382 வாக்காளர் பெயர்: பாரதி தந்தை பெயர்: முருகேசன் புதியபழைய வீட்டு எண்: 1-188 / - வயது: 27 இனம்: பெண் |
| 304 WYG1279355 வாக்காளர் பெயர்: அம்சவேணி தந்தை பெயர்: முருகேசன் புதியபழைய வீட்டு எண்: 1-188 / - வயது: 27 இனம்: பெண் | 305 TN/14/074/0411749 வாக்காளர் பெயர்: ஆறுமுகம் தந்தை பெயர்: சின்னபைய்யப்பா புதியபழைய வீட்டு எண்: 1-189 / 1-2A வயது: 76 இனம்: ஆண் | 306 TN/14/074/0411048 வாக்காளர் பெயர்: யசோதாமமா கணவர் பெயர்: ஆறுமுகம் புதியபழைய வீட்டு எண்: 1-189 / 1-2A வயது: 56 இனம்: பெண் |
| 307 TN/14/074/0411738 வாக்காளர் பெயர்: வேண்டம்மாள் கணவர் பெயர்: சண்முகம் புதியபழைய வீட்டு எண்: 1-190 / 1-2C வயது: 58 இனம்: பெண் | 308 TN/14/074/0411109 வாக்காளர் பெயர்: ராமைய்யா தந்தை பெயர்: முனுசாமி புதியபழைய வீட்டு எண்: 1-192 / 1-1A வயது: 66 இனம்: ஆண் | 309 FMS3593894 வாக்காளர் பெயர்: வேல்முருகன் தந்தை பெயர்: ராமைய்யா புதியபழைய வீட்டு எண்: 1-192 / 1-1A வயது: 33 இனம்: ஆண் |
| 310 WYG0031203 வாக்காளர் பெயர்: நமிதா கணவர் பெயர்: ஆனந்தன் புதியபழைய வீட்டு எண்: 1-194 / NA வயது: 31 இனம்: பெண் | 311 WYG0031187 வாக்காளர் பெயர்: யதுகுமார் தந்தை பெயர்: முனிசாமி புதியபழைய வீட்டு எண்: 1-194 / NA வயது: 28 இனம்: ஆண் | 312 WYG1163518 வாக்காளர் பெயர்: ஹரீஷ் தந்தை பெயர்: முனிசாமி புதியபழைய வீட்டு எண்: 1-196 / - வயது: 21 இனம்: ஆண் |
| 313 WYG0834655 வாக்காளர் பெயர்: அம்சா தாய் பெயர்: லட்சுமம்மா புதியபழைய வீட்டு எண்: 1-196-A / - வயது: 23 இனம்: பெண் | 314 FMS5816608 வாக்காளர் பெயர்: சுமங்களா கணவர் பெயர்: நஞ்சுண்டன் புதியபழைய வீட்டு எண்: 1-197 / NA வயது: 31 இனம்: பெண் | 315 WYG0834127 வாக்காளர் பெயர்: சபர்ஷ் தந்தை பெயர்: முனிசாமி புதியபழைய வீட்டு எண்: 1-199-B / வயது: 25 இனம்: ஆண் |
| 316 WYG0834275 வாக்காளர் பெயர்: திருமலேசன் தந்தை பெயர்: முனுசாமி புதியபழைய வீட்டு எண்: 1-199-B / வயது: 24 இனம்: ஆண் | 317 FMS5816616 வாக்காளர் பெயர்: கிருஷ்ணன் தந்தை பெயர்: சென்றாயப்பா புதியபழைய வீட்டு எண்: 1-199A / NA வயது: 40 இனம்: ஆண் | 318 FMS5816632 வாக்காளர் பெயர்: ரவி தந்தை பெயர்: சென்றாயப்பா புதியபழைய வீட்டு எண்: 1-199A / NA வயது: 36 இனம்: ஆண் |
| 319 FMS5816640 வாக்காளர் பெயர்: ராஜேஸ்வரி கணவர் பெயர்: ரவி புதியபழைய வீட்டு எண்: 1-199A / NA வயது: 34 இனம்: பெண் | 320 FMS5816624 வாக்காளர் பெயர்: நாகமணி கணவர் பெயர்: கிருஷ்ணன் புதியபழைய வீட்டு எண்: 1-199A / NA வயது: 31 இனம்: பெண் | 321 WYG0834796 வாக்காளர் பெயர்: இராஜப்பா தந்தை பெயர்: பசப்பா புதியபழைய வீட்டு எண்: 1-202 / 1-76 வயது: 23 இனம்: ஆண் |
| 322 WYG1079490 வாக்காளர் பெயர்: மது தந்தை பெயர்: பசப்பா புதியபழைய வீட்டு எண்: 1-202 / வயது: 21 இனம்: ஆண் | 323 WYG1378074 வாக்காளர் பெயர்: மதன் குமார் தந்தை பெயர்: பசப்பா புதியபழைய வீட்டு எண்: 1-202 / வயது: 19 இனம்: ஆண் | 324 WYG0985713 வாக்காளர் பெயர்: ராஜேந்திரன் தந்தை பெயர்: திம்மைய்யா புதியபழைய வீட்டு எண்: 1-202-B / வயது: 49 இனம்: ஆண் |
| 325 WYG0834226 வாக்காளர் பெயர்: ரகு தந்தை பெயர்: இராஜேந்திரன் புதியபழைய வீட்டு எண்: 1-202-b / வயது: 23 இனம்: ஆண் | 326 TN/14/074/0411077 வாக்காளர் பெயர்: முனியம்மா கணவர் பெயர்: முனிசாமி புதியபழைய வீட்டு எண்: 2 / 1-4C வயது: 83 இனம்: பெண் | 327 FMS1293067 வாக்காளர் பெயர்: சந்திரசேகர் தந்தை பெயர்: முனிசாமி புதியபழைய வீட்டு எண்: 2 / 1-4C வயது: 48 இனம்: ஆண் |
| 328 FMS1293075 வாக்காளர் பெயர்: கௌரம்மா கணவர் பெயர்: சந்திரசேகர் புதியபழைய வீட்டு எண்: 2 / 4-4C வயது: 33 இனம்: பெண் | 329 WYG0031286 வாக்காளர் பெயர்: எல்லம்மா தந்தை பெயர்: முனியப்பா புதியபழைய வீட்டு எண்: 2-92A1 / NA வயது: 30 இனம்: பெண் | 330 WYG1279298 வாக்காளர் பெயர்: சில்பா தந்தை பெயர்: சாந்தகுமார் புதியபழைய வீட்டு எண்: 2-220a / - வயது: 22 இனம்: பெண் |

54-வேப்பனஹள்ளி சட்டமன்ற தொகுதி

பாகம் எண் 102

வாக்காளர் பட்டியல் - 2018

தொடர்ச்சி...

பிரிவு: 1-சாமனப்பள்ளி (வ.கி) மற்றும் (ஊ) சாமனப்பள்ளி வார்டு 3, பின்கோடு : 635119

| | | | | | |
|-----|---|-----|--|-----|--|
| 331 | WYG1328160 வாக்காளர் பெயர்: லட்சுமி கணவர் பெயர்: முனிராஜ் புதியபழைய வீட்டு எண்: 2-222E/ வயது: 21 இனம்: பெண் | 332 | WYG0727552 வாக்காளர் பெயர்: உஷாராணி கணவர் பெயர்: பசப்பா புதியபழைய வீட்டு எண்: 2-264 / - வயது: 25 இனம்: பெண் | 333 | WYG0727735 வாக்காளர் பெயர்: மம்தா கணவர் பெயர்: சதாசிவய்யா புதியபழைய வீட்டு எண்: 2-267A / - வயது: 26 இனம்: பெண் |
| 334 | WYG1378124 வாக்காளர் பெயர்: கீதா கணவர் பெயர்: வெங்கடேஷ் புதியபழைய வீட்டு எண்: 2-282 / - வயது: 19 இனம்: பெண் | 335 | TN/14/074/0411227 வாக்காளர் பெயர்: மாபுச்சாகிப் தந்தை பெயர்: பாச்சாசாகிப் புதியபழைய வீட்டு எண்: 3 / 1-5 வயது: 58 இனம்: ஆண் | 336 | FMS3593589 வாக்காளர் பெயர்: ரஹ்மத் கணவர் பெயர்: மாபுசாகிப் புதியபழைய வீட்டு எண்: 3 / 1-5 வயது: 53 இனம்: பெண் |
| 337 | FMS3594587 வாக்காளர் பெயர்: மௌலா தந்தை பெயர்: மாபுசாகிப் புதியபழைய வீட்டு எண்: 3 / 1-5 வயது: 33 இனம்: ஆண் | 338 | WYG0834259 வாக்காளர் பெயர்: மியாஜான் தந்தை பெயர்: மஹ்பூப் புதியபழைய வீட்டு எண்: 3-10 / - வயது: 30 இனம்: ஆண் | 339 | WYG0574707 வாக்காளர் பெயர்: கைரூன் கணவர் பெயர்: மியாஜான் புதியபழைய வீட்டு எண்: 3-10 / - வயது: 29 இனம்: பெண் |
| 340 | WYG0574723 வாக்காளர் பெயர்: அக்பர்பாஷா தந்தை பெயர்: ஹரீப்பாஷா புதியபழைய வீட்டு எண்: 3-31 / - வயது: 43 இனம்: ஆண் | 341 | WYG0574715 வாக்காளர் பெயர்: ஷானு கணவர் பெயர்: அக்பர்பாஷா புதியபழைய வீட்டு எண்: 3-31 / - வயது: 39 இனம்: பெண் | 342 | WYG0574699 வாக்காளர் பெயர்: காயத்ரி கணவர் பெயர்: முனுசாமி புதியபழைய வீட்டு எண்: 3-112 / - வயது: 27 இனம்: பெண் |
| 343 | WYG0574756 வாக்காளர் பெயர்: ரமேஷ் தந்தை பெயர்: முனுசாமி புதியபழைய வீட்டு எண்: 3-144 / - வயது: 28 இனம்: ஆண் | 344 | WYG0574749 வாக்காளர் பெயர்: பூங்கொடி கணவர் பெயர்: சுரேஷ் புதியபழைய வீட்டு எண்: 3-149 / - வயது: 29 இனம்: பெண் | 345 | WYG0574731 வாக்காளர் பெயர்: மம்தா கணவர் பெயர்: மகேஷ்பாபு புதியபழைய வீட்டு எண்: 3-184 / - வயது: 30 இனம்: பெண் |
| 346 | WYG0574764 வாக்காளர் பெயர்: பசம்மா கணவர் பெயர்: பசப்பா புதியபழைய வீட்டு எண்: 3-195 / - வயது: 30 இனம்: பெண் | 347 | TN/14/074/0411093 வாக்காளர் பெயர்: குல்சுமீ கணவர் பெயர்: இமாம்சாயுப் புதியபழைய வீட்டு எண்: 4 / 1-5A வயது: 83 இனம்: பெண் | 348 | TN/14/074/0411033 வாக்காளர் பெயர்: இமாம்சாயுப் தந்தை பெயர்: மாபுசாகிப் புதியபழைய வீட்டு எண்: 4 / 1-5A வயது: 83 இனம்: ஆண் |
| 349 | FMS3593258 வாக்காளர் பெயர்: சமியுல்லா தந்தை பெயர்: இமாம்சாயுப் புதியபழைய வீட்டு எண்: 4 / 1-5A வயது: 53 இனம்: ஆண் | 350 | FMS3593712 வாக்காளர் பெயர்: ஜபீனா கணவர் பெயர்: சமியுல்லா புதியபழைய வீட்டு எண்: 4 / 1-5A வயது: 43 இனம்: பெண் | 351 | FMS3594710 வாக்காளர் பெயர்: சாணூதா தந்தை பெயர்: இமாம்சாயுப் புதியபழைய வீட்டு எண்: 4 / 1-5A வயது: 43 இனம்: பெண் |
| 352 | WYG1408020 வாக்காளர் பெயர்: ராஜாச்சாரி தந்தை பெயர்: கிருஷ்ணாச்சாரி புதியபழைய வீட்டு எண்: 4-2 / - வயது: 22 இனம்: ஆண் | 353 | WYG0835116 வாக்காளர் பெயர்: எல்லப்பன் தந்தை பெயர்: கோபால் புதியபழைய வீட்டு எண்: 4-487 / - வயது: 34 இனம்: ஆண் | 354 | FMS5769047 வாக்காளர் பெயர்: காத்ரூன் கணவர் பெயர்: காத்ரூன் புதியபழைய வீட்டு எண்: 5 / 1-5G வயது: 78 இனம்: பெண் |
| 355 | TN/14/074/0411178 வாக்காளர் பெயர்: மம்தாஜ் கணவர் பெயர்: உசேன்சாயுப் புதியபழைய வீட்டு எண்: 10 / 1-6C வயது: 48 இனம்: பெண் | 356 | TN/14/074/0412001 வாக்காளர் பெயர்: உசேன்சாயுப் தந்தை பெயர்: பீருசாயுப் புதியபழைய வீட்டு எண்: 11 / 1-7A வயது: 63 இனம்: ஆண் | 357 | FMS1292929 வாக்காளர் பெயர்: பீபீஜான் கணவர் பெயர்: உசேன்சாயுப் புதியபழைய வீட்டு எண்: 11 / 1-7A வயது: 58 இனம்: பெண் |
| 358 | FMS3593068 வாக்காளர் பெயர்: நூருல்லா தந்தை பெயர்: உசேன்சாயுப் புதியபழைய வீட்டு எண்: 11 / 1-7A வயது: 33 இனம்: ஆண் | 359 | FMS3594355 வாக்காளர் பெயர்: மன்னா தந்தை பெயர்: தாதுசாயுப் புதியபழைய வீட்டு எண்: 12 / 1-7A வயது: 38 இனம்: ஆண் | 360 | FMS3594124 வாக்காளர் பெயர்: சகீலா கணவர் பெயர்: மன்னா புதியபழைய வீட்டு எண்: 12 / 1-7A வயது: 33 இனம்: பெண் |

54-வேப்பனஹள்ளி சட்டமன்ற தொகுதி

பாகம் எண் 102

வாக்காளர் பட்டியல் - 2018

தொடர்ச்சி...

பிரிவு: 1-சாமனப்பள்ளி (வ.கி) மற்றும் (ஊ) சாமனப்பள்ளி வார்டு 3 , பின்கோடு : 635119

| | | | | | |
|-----|---|-----|---|-----|--|
| 361 | TN/14/074/0411129 வாக்காளர் பெயர்: உசேன்டீ தந்தை பெயர்: பாசாசாயிப் புதியபழைய வீட்டு எண்: 13 / 1-7B வயது: 78 இனம்: பெண் | 362 | TN/14/074/0412074 வாக்காளர் பெயர்: அப்துல்லா தந்தை பெயர்: பக்ருதின் புதியபழைய வீட்டு எண்: 14 / 1-7C வயது: 58 இனம்: ஆண் | 363 | TN/14/074/0412075 வாக்காளர் பெயர்: மும்தாஜ் கணவர் பெயர்: அப்துல்லா புதியபழைய வீட்டு எண்: 14 / 1-7C வயது: 48 இனம்: பெண் |
| 364 | FMS3594868 வாக்காளர் பெயர்: காதர்பாஷா தந்தை பெயர்: அப்துல்லா புதியபழைய வீட்டு எண்: 14 / 1-7C வயது: 33 இனம்: ஆண் | 365 | FMS1292309 வாக்காளர் பெயர்: முனிராஜ் தந்தை பெயர்: சாதப்பா புதியபழைய வீட்டு எண்: 15 / NA வயது: 58 இனம்: ஆண் | 366 | TN/14/074/0411830 வாக்காளர் பெயர்: ஜெயம்மா கணவர் பெயர்: முனிராஜ் புதியபழைய வீட்டு எண்: 15 / NA வயது: 50 இனம்: பெண் |
| 367 | FMS3594090 வாக்காளர் பெயர்: சந்தோஷ்குமார் தந்தை பெயர்: முனிராஜ் புதியபழைய வீட்டு எண்: 15 / NA வயது: 31 இனம்: ஆண் | 368 | FMS1271600 வாக்காளர் பெயர்: மாரப்பா தந்தை பெயர்: போடியப்பா புதியபழைய வீட்டு எண்: 15-1 / NA வயது: 55 இனம்: ஆண் | 369 | TN/14/074/0375419 வாக்காளர் பெயர்: மாரம்மா கணவர் பெயர்: மாரப்பா புதியபழைய வீட்டு எண்: 15-1 / NA வயது: 43 இனம்: பெண் |
| 370 | TN/14/074/0411779 வாக்காளர் பெயர்: ராமப்பா தந்தை பெயர்: சாதப்பா புதியபழைய வீட்டு எண்: 16 / NA வயது: 43 இனம்: ஆண் | 371 | TN/14/074/0411964 வாக்காளர் பெயர்: ராஜம்மா கணவர் பெயர்: ராமப்பா புதியபழைய வீட்டு எண்: 16 / NA வயது: 38 இனம்: பெண் | 372 | TN/14/074/0411059 வாக்காளர் பெயர்: சேக்ஜதர்சாயிப் தந்தை பெயர்: தாதுசாயிப் புதியபழைய வீட்டு எண்: 16-1 / 1-8A வயது: 68 இனம்: ஆண் |
| 373 | TN/14/074/0411157 வாக்காளர் பெயர்: ஜெய்தூன்பி தந்தை பெயர்: சேக்ஜதர்சாயிப் புதியபழைய வீட்டு எண்: 16-1 / 1-8A வயது: 63 இனம்: பெண் | 374 | FMS3594298 வாக்காளர் பெயர்: நூர்பாட்சா தந்தை பெயர்: சேக்ஜதர்சாயிப் புதியபழைய வீட்டு எண்: 16-1 / 1-8A வயது: 35 இனம்: ஆண் | 375 | TN/14/074/0411161 வாக்காளர் பெயர்: ஹஜீராம்மீ கணவர் பெயர்: அபீப்பாயிப் புதியபழைய வீட்டு எண்: 17 / NA வயது: 73 இனம்: பெண் |
| 376 | TN/14/074/0411042 வாக்காளர் பெயர்: அகமது சாகிப் தந்தை பெயர்: ஷேக் அபீப் சாகிப் புதியபழைய வீட்டு எண்: 17A / - வயது: 61 இனம்: ஆண் | 377 | TN/14/074/0411849 வாக்காளர் பெயர்: பரிதாபேகம் கணவர் பெயர்: ஹமத்சாயிப் புதியபழைய வீட்டு எண்: 17A / NA வயது: 53 இனம்: பெண் | 378 | FMS3594017 வாக்காளர் பெயர்: சாமில்பாட்சா தந்தை பெயர்: ஆமத்சாயிப் புதியபழைய வீட்டு எண்: 17A / NA வயது: 36 இனம்: ஆண் |
| 379 | TN/14/074/0411126 வாக்காளர் பெயர்: சரீப் தந்தை பெயர்: கூடுசாயிப் புதியபழைய வீட்டு எண்: 20 / NA வயது: 58 இனம்: ஆண் | 380 | TN/14/074/0411984 வாக்காளர் பெயர்: சாஹீனா கணவர் பெயர்: சரீப் புதியபழைய வீட்டு எண்: 20 / NA வயது: 53 இனம்: பெண் | 381 | FMS3592839 வாக்காளர் பெயர்: யாரப் தந்தை பெயர்: கூடுசாயிப் புதியபழைய வீட்டு எண்: 21 / NA வயது: 58 இனம்: ஆண் |
| 382 | FMS1292457 வாக்காளர் பெயர்: சாஹினா கணவர் பெயர்: யாரப் புதியபழைய வீட்டு எண்: 21 / NA வயது: 43 இனம்: பெண் | 383 | TN/14/074/0411785 வாக்காளர் பெயர்: கிருஷ்ணப்பா தந்தை பெயர்: திருப்பதியப்பா புதியபழைய வீட்டு எண்: 22 / NA வயது: 48 இனம்: ஆண் | 384 | FMS3592938 வாக்காளர் பெயர்: சரஸ்வதி கணவர் பெயர்: கிருஷ்ணப்பா புதியபழைய வீட்டு எண்: 22 / NA வயது: 33 இனம்: பெண் |
| 385 | TN/14/074/0411791 வாக்காளர் பெயர்: ராஜா தந்தை பெயர்: திருப்பதியப்பா புதியபழைய வீட்டு எண்: 23 / NA வயது: 53 இனம்: ஆண் | 386 | TN/14/074/0411788 வாக்காளர் பெயர்: லட்சுமி கணவர் பெயர்: ராஜா புதியபழைய வீட்டு எண்: 23 / NA வயது: 48 இனம்: பெண் | 387 | FMS1292556 வாக்காளர் பெயர்: நூர்ஜான் கணவர் பெயர்: உஸ்மான் புதியபழைய வீட்டு எண்: 24 / NA வயது: 63 இனம்: பெண் |
| 388 | FMS5409008 வாக்காளர் பெயர்: பஷீர் தந்தை பெயர்: காதர் புதியபழைய வீட்டு எண்: 24A / NA வயது: 51 இனம்: ஆண் | 389 | FMS3594678 வாக்காளர் பெயர்: ரேஷ்மா கணவர் பெயர்: பஷீர் புதியபழைய வீட்டு எண்: 24A / NA வயது: 41 இனம்: பெண் | 390 | TN/14/074/0411117 வாக்காளர் பெயர்: அமீர்பீ கணவர் பெயர்: அமீர்சாயிப் புதியபழைய வீட்டு எண்: 25 / 1-52 வயது: 58 இனம்: பெண் |

54-வேப்பனஹள்ளி சட்டமன்ற தொகுதி

பாகம் எண் 102

வாக்காளர் பட்டியல் - 2018

தொடர்ச்சி...

பிரிவு: 1-சாமனப்பள்ளி (வ.கி) மற்றும் (ஊ) சாமனப்பள்ளி வார்டு 3 , பின்கோடு : 635119

| | | |
|--|--|---|
| 391 FMS3594439 வாக்காளர் பெயர்: சுப்பான்ஹரிப் தந்தை பெயர்: அமீர்சாயிப் புதியபழைய வீட்டு எண்: 25 / 1-52 வயது: 35 இனம்: ஆண் | 392 FMS3593399 வாக்காளர் பெயர்: ஓபி தந்தை பெயர்: அமீர்சாயிப் புதியபழைய வீட்டு எண்: 25 / 1-52 வயது: 33 இனம்: ஆண் | 393 WYG0834614 வாக்காளர் பெயர்: நவியா கணவர் பெயர்: சுபான் ஹரிப் புதியபழைய வீட்டு எண்: 25 / - வயது: 31 இனம்: பெண் |
| 394 TN/14/074/0411624 வாக்காளர் பெயர்: தஸ்தகீர் தந்தை பெயர்: கரீம்சாயிப் புதியபழைய வீட்டு எண்: 26 / 1-11 வயது: 53 இனம்: ஆண் | 395 TN/14/074/0411928 வாக்காளர் பெயர்: முஸ்டேரீ கணவர் பெயர்: தஸ்தகீர் புதியபழைய வீட்டு எண்: 26 / 1-11 வயது: 48 இனம்: பெண் | 396 TN/14/074/0411658 வாக்காளர் பெயர்: பண்டரிநாதன் தந்தை பெயர்: முத்துசாமிமுதலியார் புதியபழைய வீட்டு எண்: 27 / NA வயது: 63 இனம்: ஆண் |
| 397 TN/14/074/0411200 வாக்காளர் பெயர்: வசந்தா கணவர் பெயர்: பண்டரிநாதன் புதியபழைய வீட்டு எண்: 27 / NA வயது: 53 இனம்: பெண் | 398 FMS3594330 வாக்காளர் பெயர்: ஜெயராமன் தந்தை பெயர்: பண்டரிநாதன் புதியபழைய வீட்டு எண்: 27 / NA வயது: 34 இனம்: ஆண் | 399 TN/14/074/0411108 வாக்காளர் பெயர்: ஜில்லேகாபி கணவர் பெயர்: சிவராஜய்யா புதியபழைய வீட்டு எண்: 28 / 1-5H வயது: 78 இனம்: பெண் |
| 400 TN/14/074/0411054 வாக்காளர் பெயர்: பியாறுஜான் தந்தை பெயர்: நன்னாசாய் புதியபழைய வீட்டு எண்: 32 / 1-15A வயது: 58 இனம்: ஆண் | 401 TN/14/074/0411147 வாக்காளர் பெயர்: மாபு கணவர் பெயர்: பியாறுஜான் புதியபழைய வீட்டு எண்: 32 / 1-15A வயது: 48 இனம்: பெண் | 402 FMS3594801 வாக்காளர் பெயர்: சுபான் தந்தை பெயர்: பியாறுஜான் புதியபழைய வீட்டு எண்: 32 / 1-15A வயது: 38 இனம்: ஆண் |
| 403 FMS3594561 வாக்காளர் பெயர்: முகமதரப்பீ தந்தை பெயர்: பியாறுஜான் புதியபழைய வீட்டு எண்: 32 / 1-15A வயது: 35 இனம்: ஆண் | 404 TN/14/074/0411019 வாக்காளர் பெயர்: சையத்சாயிப் தந்தை பெயர்: நன்னாசாய் புதியபழைய வீட்டு எண்: 33 / 1-15 வயது: 65 இனம்: ஆண் | 405 FMS1293125 வாக்காளர் பெயர்: மாபுபாட்சா தந்தை பெயர்: சையத்சாயிப் புதியபழைய வீட்டு எண்: 33 / 1-15 வயது: 48 இனம்: பெண் |
| 406 FMS3593415 வாக்காளர் பெயர்: கலீலுல்லா தந்தை பெயர்: அப்துல்பஷீர் புதியபழைய வீட்டு எண்: 34 / 1-6C வயது: 31 இனம்: ஆண் | 407 FMS3594546 வாக்காளர் பெயர்: அகமத்பாஷா தந்தை பெயர்: சையத்சாயிப் புதியபழைய வீட்டு எண்: 34-A / NA வயது: 32 இனம்: ஆண் | 408 TN/14/074/0411786 வாக்காளர் பெயர்: ரமீஜாபீ தந்தை பெயர்: சையத்சாயிப் புதியபழைய வீட்டு எண்: 34A / NA வயது: 32 இனம்: பெண் |
| 409 TN/14/074/0411623 வாக்காளர் பெயர்: பசவராஜ் தந்தை பெயர்: அப்பையா புதியபழைய வீட்டு எண்: 34B / NA வயது: 45 இனம்: ஆண் | 410 FMS3594611 வாக்காளர் பெயர்: ஜெயலட்சுமி தந்தை பெயர்: பசவராஜ் புதியபழைய வீட்டு எண்: 34B / NA வயது: 38 இனம்: பெண் | 411 WYG1418698 வாக்காளர் பெயர்: சந்தியா தந்தை பெயர்: பசவராஜ் புதியபழைய வீட்டு எண்: 34B / 34B வயது: 19 இனம்: பெண் |
| 412 FMS5409164 வாக்காளர் பெயர்: பீபிஜான் கணவர் பெயர்: இஸ்மாயில்சாயிப் புதியபழைய வீட்டு எண்: 34C / NA வயது: 73 இனம்: பெண் | 413 TN/14/074/0411083 வாக்காளர் பெயர்: அப்பையா தந்தை பெயர்: சஜ்ஜலப்பா புதியபழைய வீட்டு எண்: 36-C / 1-36 வயது: 81 இனம்: ஆண் | 414 TN/14/074/0411125 வாக்காளர் பெயர்: வெங்கடம்மா கணவர் பெயர்: அப்பைய்யா புதியபழைய வீட்டு எண்: 36-C / 1-36 வயது: 75 இனம்: பெண் |
| 415 FMS3593159 வாக்காளர் பெயர்: பிரகாஷ் தந்தை பெயர்: அப்பைய்யா புதியபழைய வீட்டு எண்: 36-C / 1-36 வயது: 31 இனம்: ஆண் | 416 FMS1292028 வாக்காளர் பெயர்: அனீப்பா கணவர் பெயர்: சயத்சாயிப் புதியபழைய வீட்டு எண்: 36A / NA வயது: 38 இனம்: பெண் | 417 FMS3593613 வாக்காளர் பெயர்: அஸ்ரப் கணவர் பெயர்: அனீப்பா புதியபழைய வீட்டு எண்: 36A / NA வயது: 33 இனம்: பெண் |
| 418 TN/14/074/0412015 வாக்காளர் பெயர்: கிருஷ்ணப்பா தந்தை பெயர்: அப்பைய்யா புதியபழைய வீட்டு எண்: 36B / NA வயது: 43 இனம்: ஆண் | 419 FMS1293158 வாக்காளர் பெயர்: நாகமணி தந்தை பெயர்: கிருஷ்ணப்பா புதியபழைய வீட்டு எண்: 36B / NA வயது: 38 இனம்: பெண் | 420 TN/14/074/0411092 வாக்காளர் பெயர்: தண்டாயுதபாணி தந்தை பெயர்: அப்பையசெட்டி புதியபழைய வீட்டு எண்: 37 / NA வயது: 73 இனம்: ஆண் |

54-வேப்பனஹள்ளி சட்டமன்ற தொகுதி

பாகம் எண் 102

வாக்காளர் பட்டியல் - 2018

தொடர்ச்சி...

பிரிவு: 1-சாமனப்பள்ளி (வ.கி) மற்றும் (ஊ) சாமனப்பள்ளி வார்டு 3 , பின்கோடு : 635119

| | | | | | |
|-----|---|-----|---|-----|--|
| 421 | TN/14/074/0412013 வாக்காளர் பெயர்: சம்பதலட்சுமி கணவர் பெயர்: தண்டாயுதபாணி புதியபழைய வீட்டு எண்: 37 / NA வயது: 63 இனம்: பெண் | 422 | TN/14/074/0411250 வாக்காளர் பெயர்: லட்சுமியம்மா தந்தை பெயர்: பாப்பைய்யா புதியபழைய வீட்டு எண்: 38 / NA வயது: 83 இனம்: பெண் | 423 | TN/14/074/0411070 வாக்காளர் பெயர்: வெங்கடரத்திண்பா தந்தை பெயர்: பாப்பைய்யா புதியபழைய வீட்டு எண்: 38 / NA வயது: 48 இனம்: ஆண் |
| 424 | FMS1292267 வாக்காளர் பெயர்: வேதவதி கணவர் பெயர்: வெங்கடரத்திண்பா புதியபழைய வீட்டு எண்: 38 / NA வயது: 38 இனம்: பெண் | 425 | WYG1328152 வாக்காளர் பெயர்: ராகவேந்திரா தந்தை பெயர்: வெங்கடரத்திண்பா புதியபழைய வீட்டு எண்: 38 / - வயது: 20 இனம்: ஆண் | 426 | TN/14/074/0411037 வாக்காளர் பெயர்: அனுமந்தைய்யா தந்தை பெயர்: சிங்கைய்யா புதியபழைய வீட்டு எண்: 39 / NA வயது: 66 இனம்: ஆண் |
| 427 | TN/14/074/0411041 வாக்காளர் பெயர்: கோவிந்தைய்யா தந்தை பெயர்: சிங்கைய்யா புதியபழைய வீட்டு எண்: 39 / NA வயது: 61 இனம்: ஆண் | 428 | TN/14/074/0411171 வாக்காளர் பெயர்: பிரேமா கணவர் பெயர்: கோபால் புதியபழைய வீட்டு எண்: 39 / NA வயது: 53 இனம்: பெண் | 429 | TN/14/074/0411737 வாக்காளர் பெயர்: சரோஜம்மா கணவர் பெயர்: கோவிந்தைய்யா புதியபழைய வீட்டு எண்: 39 / NA வயது: 48 இனம்: பெண் |
| 430 | TN/14/074/0411095 வாக்காளர் பெயர்: ராஜய்யா தந்தை பெயர்: சிங்கைய்யா புதியபழைய வீட்டு எண்: 39 / NA வயது: 48 இனம்: ஆண் | 431 | TN/14/074/0411158 வாக்காளர் பெயர்: சோமசேகர் தந்தை பெயர்: சாதப்பா புதியபழைய வீட்டு எண்: 41 / 1-22 வயது: 51 இனம்: ஆண் | 432 | FMS1292325 வாக்காளர் பெயர்: சாவித்திரி கணவர் பெயர்: சோமசேகர் புதியபழைய வீட்டு எண்: 41 / 1-22 வயது: 48 இனம்: பெண் |
| 433 | FMS3593043 வாக்காளர் பெயர்: ராஜ்குமார் தந்தை பெயர்: சோமசேகர் புதியபழைய வீட்டு எண்: 41 / 1-22 வயது: 33 இனம்: ஆண் | 434 | TN/14/074/0412009 வாக்காளர் பெயர்: சாதம்மா கணவர் பெயர்: சாதப்பா புதியபழைய வீட்டு எண்: 42 / 1-23 வயது: 78 இனம்: பெண் | 435 | TN/14/074/0411067 வாக்காளர் பெயர்: அப்பைய்யா தந்தை பெயர்: சாதப்பா புதியபழைய வீட்டு எண்: 42 / 1-23 வயது: 56 இனம்: ஆண் |
| 436 | TN/14/074/0411288 வாக்காளர் பெயர்: கிருஷ்ணம்மா கணவர் பெயர்: அப்பைய்யா புதியபழைய வீட்டு எண்: 42 / 1-23 வயது: 48 இனம்: பெண் | 437 | TN/14/074/0411993 வாக்காளர் பெயர்: ராஜம்மா கணவர் பெயர்: பசப்பா புதியபழைய வீட்டு எண்: 43 / 1-23A வயது: 38 இனம்: பெண் | 438 | FMS1292259 வாக்காளர் பெயர்: அமராவதி கணவர் பெயர்: ஸ்ரீனிவாசலு புதியபழைய வீட்டு எண்: 44 / 1-23A3 வயது: 48 இனம்: பெண் |
| 439 | TN/14/074/0411692 வாக்காளர் பெயர்: முனிசாமி தந்தை பெயர்: நாராயணப்பா புதியபழைய வீட்டு எண்: 45 / 1-23A வயது: 53 இனம்: ஆண் | 440 | TN/14/074/0411979 வாக்காளர் பெயர்: முனுலட்சுமம்மா கணவர் பெயர்: முனுசாமி புதியபழைய வீட்டு எண்: 45 / 1-23A வயது: 48 இனம்: பெண் | 441 | TN/14/074/0412006 வாக்காளர் பெயர்: சரோஜம்மா கணவர் பெயர்: பசப்பா புதியபழைய வீட்டு எண்: 46 / 1-24 வயது: 48 இனம்: பெண் |
| 442 | TN/14/074/0411789 வாக்காளர் பெயர்: முனியம்மா கணவர் பெயர்: சாக்கப்பா புதியபழைய வீட்டு எண்: 47 / 1-26A வயது: 71 இனம்: பெண் | 443 | TN/14/074/0411815 வாக்காளர் பெயர்: துளசியம்மா கணவர் பெயர்: நாகராஜ் புதியபழைய வீட்டு எண்: 48 / NA வயது: 54 இனம்: பெண் | 444 | FMS3594256 வாக்காளர் பெயர்: முனியப்பா கணவர் பெயர்: சஜ்ஜலப்பா புதியபழைய வீட்டு எண்: 49 / 1-27A வயது: 83 இனம்: பெண் |
| 445 | TN/14/074/0411082 வாக்காளர் பெயர்: ரங்கப்பா தந்தை பெயர்: முனியப்பா புதியபழைய வீட்டு எண்: 49 / 1-27A வயது: 45 இனம்: ஆண் | 446 | TN/14/074/0411055 வாக்காளர் பெயர்: வெங்கடேஷ் தந்தை பெயர்: முனியப்பா புதியபழைய வீட்டு எண்: 50 / NA வயது: 50 இனம்: ஆண் | 447 | TN/14/074/0411944 வாக்காளர் பெயர்: ரத்தினம்மா கணவர் பெயர்: வெங்கடேஷ் புதியபழைய வீட்டு எண்: 50 / NA வயது: 43 இனம்: பெண் |
| 448 | TN/14/074/0411398 வாக்காளர் பெயர்: ஜெய்யம்மா கணவர் பெயர்: முனுசாமி புதியபழைய வீட்டு எண்: 50A / NA வயது: 54 இனம்: பெண் | 449 | FMS5769070 வாக்காளர் பெயர்: சீனிவாசன் தந்தை பெயர்: முனுசாமி புதியபழைய வீட்டு எண்: 50A / NA வயது: 33 இனம்: ஆண் | 450 | TN/14/074/0411378 வாக்காளர் பெயர்: முனியம்மா கணவர் பெயர்: சாதப்பா புதியபழைய வீட்டு எண்: 51 / 1-28 வயது: 78 இனம்: பெண் |

54-வேப்பனஹள்ளி சட்டமன்ற தொகுதி

பாகம் எண் 102

வாக்காளர் பட்டியல் - 2018

தொடர்ச்சி...

பிரிவு: 1-சாமனப்பள்ளி (வ.கி) மற்றும் (ஊ) சாமனப்பள்ளி வார்டு 3 , பின்கோடு : 635119

| | | |
|---|---|--|
| 451 FMS1292895 வாக்காளர் பெயர்: பசப்பா தந்தை பெயர்: சாதப்பா புதியபழைய வீட்டு எண்: 51 / 1-28 வயது: 51 இனம்: ஆண் | 452 FMS3593035 வாக்காளர் பெயர்: சாதம்மா கணவர் பெயர்: பசப்பா புதியபழைய வீட்டு எண்: 51 / 1-28 வயது: 38 இனம்: பெண் | 453 TN/14/074/0411297 வாக்காளர் பெயர்: சரோஜம்மா கணவர் பெயர்: சின்னஇரியப்பா புதியபழைய வீட்டு எண்: 52-1 / NA வயது: 60 இனம்: பெண் |
| 454 TN/14/074/0411236 வாக்காளர் பெயர்: கிருஷ்ணப்பா தந்தை பெயர்: சாகப்பா புதியபழைய வீட்டு எண்: 53-1 / 1-28A வயது: 65 இனம்: ஆண் | 455 TN/14/074/0411234 வாக்காளர் பெயர்: திம்மராஜ் தந்தை பெயர்: கிருஷ்ணப்பா புதியபழைய வீட்டு எண்: 53-1 / 1-28A வயது: 62 இனம்: ஆண் | 456 FMS3593381 வாக்காளர் பெயர்: ராதா கணவர் பெயர்: திம்மராஜ் புதியபழைய வீட்டு எண்: 53-1 / 1-28A வயது: 33 இனம்: பெண் |
| 457 TN/14/074/0411122 வாக்காளர் பெயர்: ரத்னம்மா கணவர் பெயர்: கிருஷ்ணப்பா புதியபழைய வீட்டு எண்: 54 / 1-29B வயது: 51 இனம்: பெண் | 458 TN/14/074/0411008 வாக்காளர் பெயர்: திம்மராயப்பா தந்தை பெயர்: முனுசாமி புதியபழைய வீட்டு எண்: 55 / 1-129A வயது: 62 இனம்: ஆண் | 459 TN/14/074/0411112 வாக்காளர் பெயர்: மாரம்மா கணவர் பெயர்: திம்மராயப்பா புதியபழைய வீட்டு எண்: 55 / 1-29A வயது: 58 இனம்: பெண் |
| 460 TN/14/074/0411680 வாக்காளர் பெயர்: நாகராஜ் தந்தை பெயர்: திம்மராயப்பா புதியபழைய வீட்டு எண்: 55 / 1-29A வயது: 41 இனம்: ஆண் | 461 FMS5412259 வாக்காளர் பெயர்: சிவக்குமார் தந்தை பெயர்: திம்மராயப்பா புதியபழைய வீட்டு எண்: 55 / 1-29A வயது: 37 இனம்: ஆண் | 462 FMS3592870 வாக்காளர் பெயர்: அனுராதா கணவர் பெயர்: நாகராஜ் புதியபழைய வீட்டு எண்: 55 / 1-29A வயது: 35 இனம்: பெண் |
| 463 TN/14/074/0411195 வாக்காளர் பெயர்: கெம்பம்மா கணவர் பெயர்: வட்டியப்பா புதியபழைய வீட்டு எண்: 56 / 1-30A வயது: 75 இனம்: பெண் | 464 FMS1292804 வாக்காளர் பெயர்: சுப்பிரமணி தந்தை பெயர்: வட்டியப்பா புதியபழைய வீட்டு எண்: 56 / 1-30A வயது: 42 இனம்: ஆண் | 465 FMS1292812 வாக்காளர் பெயர்: சந்திரம்மா கணவர் பெயர்: சுப்பிரமணி புதியபழைய வீட்டு எண்: 56 / 1-30A வயது: 39 இனம்: பெண் |
| 466 WYG1378041 வாக்காளர் பெயர்: தினேஷ் தந்தை பெயர்: சுப்ரமணி புதியபழைய வீட்டு எண்: 56 / - வயது: 19 இனம்: ஆண் | 467 TN/14/074/0411802 வாக்காளர் பெயர்: சாரதம்மா கணவர் பெயர்: நாராயணன் புதியபழைய வீட்டு எண்: 57 / 1-30A வயது: 51 இனம்: பெண் | 468 TN/14/074/0412023 வாக்காளர் பெயர்: ராஜம்மா கணவர் பெயர்: சந்திரப்பா புதியபழைய வீட்டு எண்: 57-1 / NA வயது: 49 இனம்: பெண் |
| 469 FMS3593472 வாக்காளர் பெயர்: தேவராஜ் தந்தை பெயர்: சந்திரப்பா புதியபழைய வீட்டு எண்: 57-1 / NA வயது: 33 இனம்: ஆண் | 470 WYG0834119 வாக்காளர் பெயர்: தீபா கணவர் பெயர்: தேவராஜ் புதியபழைய வீட்டு எண்: 57-1 / - வயது: 28 இனம்: பெண் | 471 TN/14/074/0411105 வாக்காளர் பெயர்: சாதப்பா தந்தை பெயர்: முனிசாமிகவுடு புதியபழைய வீட்டு எண்: 58 / 1-30H வயது: 73 இனம்: ஆண் |
| 472 TN/14/074/0411395 வாக்காளர் பெயர்: திம்மக்கா கணவர் பெயர்: சாதப்பா புதியபழைய வீட்டு எண்: 58 / 1-30H வயது: 65 இனம்: பெண் | 473 TN/14/074/0411517 வாக்காளர் பெயர்: பசப்பா தந்தை பெயர்: சாதப்பா புதியபழைய வீட்டு எண்: 59 / 1-30H வயது: 43 இனம்: ஆண் | 474 TN/14/074/0411746 வாக்காளர் பெயர்: சாந்தம்மா கணவர் பெயர்: பசப்பா புதியபழைய வீட்டு எண்: 59 / 1-30H வயது: 40 இனம்: பெண் |
| 475 TN/14/074/0411414 வாக்காளர் பெயர்: முனியம்மா கணவர் பெயர்: கரியப்பா புதியபழைய வீட்டு எண்: 60 / 1-30H வயது: 74 இனம்: பெண் | 476 TN/14/074/0411068 வாக்காளர் பெயர்: வெங்கடேஷன் தந்தை பெயர்: கரியப்பா புதியபழைய வீட்டு எண்: 60 / 1-30H வயது: 53 இனம்: ஆண் | 477 TN/14/074/0411945 வாக்காளர் பெயர்: பார்வத்தம்மா கணவர் பெயர்: வெங்கடேஷன் புதியபழைய வீட்டு எண்: 60 / 1-30H வயது: 48 இனம்: பெண் |
| 478 FMS3594058 வாக்காளர் பெயர்: சதாசிவன் தந்தை பெயர்: வெங்கடேஷன் புதியபழைய வீட்டு எண்: 60 / 1-30H வயது: 33 இனம்: ஆண் | 479 TN/14/074/0411072 வாக்காளர் பெயர்: முருகேசன் தந்தை பெயர்: கரியப்பா புதியபழைய வீட்டு எண்: 60-1 / NA வயது: 47 இனம்: ஆண் | 480 TN/14/074/0411139 வாக்காளர் பெயர்: சாரதம்மா கணவர் பெயர்: முருகேசன் புதியபழைய வீட்டு எண்: 60-1 / NA வயது: 43 இனம்: பெண் |

54-வேப்பனஹள்ளி சட்டமன்ற தொகுதி

பாகம் எண் 102

வாக்காளர் பட்டியல் - 2018

தொடர்ச்சி...

பிரிவு: 1-சாமனப்பள்ளி (வ.கி) மற்றும் (ஊ) சாமனப்பள்ளி வார்டு 3 , பின்கோடு : 635119

| | | |
|---|--|--|
| 481 TN/14/074/0411622 வாக்காளர் பெயர்: முனிசாமி தந்தை பெயர்: திம்மைய்யா புதியபழைய வீட்டு எண்: 61 / 1-30C வயது: 53 இனம்: ஆண் | 482 FMS3593498 வாக்காளர் பெயர்: குமார் தந்தை பெயர்: முனிசாமி புதியபழைய வீட்டு எண்: 61 / 1-30C வயது: 33 இனம்: ஆண் | 483 TN/14/074/0411116 வாக்காளர் பெயர்: திம்மைய்யா தந்தை பெயர்: முனிசாமிகவுடு புதியபழைய வீட்டு எண்: 61-1 / 1-30C வயது: 81 இனம்: ஆண் |
| 484 TN/14/074/0411776 வாக்காளர் பெயர்: முனியம்மா கணவர் பெயர்: திம்மைய்யா புதியபழைய வீட்டு எண்: 61-1 / 1-30C வயது: 74 இனம்: பெண் | 485 TN/14/074/0411837 வாக்காளர் பெயர்: லட்சுமியம்மா கணவர் பெயர்: நஞ்சேகவுடு புதியபழைய வீட்டு எண்: 62 / 1-30C வயது: 77 இனம்: பெண் | 486 FMS1292150 வாக்காளர் பெயர்: திருமப்பா தந்தை பெயர்: நஞ்சேகவுடு புதியபழைய வீட்டு எண்: 62 / 1-30C வயது: 37 இனம்: ஆண் |
| 487 FMS3594512 வாக்காளர் பெயர்: சசிகலா கணவர் பெயர்: திருமப்பா புதியபழைய வீட்டு எண்: 62 / 1-30C வயது: 33 இனம்: பெண் | 488 TN/14/074/0411982 வாக்காளர் பெயர்: ரத்தினம்மா கணவர் பெயர்: கிருஷ்ணப்பா புதியபழைய வீட்டு எண்: 63 / 1-30D வயது: 53 இனம்: பெண் | 489 FMS3593878 வாக்காளர் பெயர்: கேசவன் தந்தை பெயர்: கிருஷ்ணப்பா புதியபழைய வீட்டு எண்: 63 / 1-30D வயது: 35 இனம்: ஆண் |
| 490 TN/14/074/0411099 வாக்காளர் பெயர்: முனுசாமி தந்தை பெயர்: மோட்டப்பா புதியபழைய வீட்டு எண்: 64 / 1-30B1 வயது: 68 இனம்: ஆண் | 491 TN/14/074/0411184 வாக்காளர் பெயர்: ஐராவத்தம்மா கணவர் பெயர்: முனுசாமி புதியபழைய வீட்டு எண்: 64 / 1-30B1 வயது: 63 இனம்: பெண் | 492 TN/14/074/0411699 வாக்காளர் பெயர்: முருகேஷ் தந்தை பெயர்: முனுசாமி புதியபழைய வீட்டு எண்: 64-1 / NA வயது: 43 இனம்: ஆண் |
| 493 TN/14/074/0411312 வாக்காளர் பெயர்: சந்திரம்மா கணவர் பெயர்: முனிசாமி புதியபழைய வீட்டு எண்: 65 / NA வயது: 58 இனம்: பெண் | 494 TN/14/074/0411635 வாக்காளர் பெயர்: ராஜேந்திரன் தந்தை பெயர்: முனிசாமி புதியபழைய வீட்டு எண்: 65-1 / NA வயது: 41 இனம்: ஆண் | 495 FMS3594215 வாக்காளர் பெயர்: யசோதா கணவர் பெயர்: ராஜேந்திரன் புதியபழைய வீட்டு எண்: 65-1 / NA வயது: 35 இனம்: பெண் |
| 496 FMS1293042 வாக்காளர் பெயர்: சுரேஷ் தந்தை பெயர்: முனுசாமி புதியபழைய வீட்டு எண்: 65-2 / NA வயது: 40 இனம்: ஆண் | 497 FMS3593076 வாக்காளர் பெயர்: பாரதி கணவர் பெயர்: சுரேஷ் புதியபழைய வீட்டு எண்: 65-2 / NA வயது: 32 இனம்: பெண் | 498 TN/14/074/0411165 வாக்காளர் பெயர்: பசப்பா தந்தை பெயர்: சாதப்பா புதியபழைய வீட்டு எண்: 66 / 1-32 வயது: 54 இனம்: ஆண் |
| 499 TN/14/074/0411339 வாக்காளர் பெயர்: கிருஷ்ணம்மா கணவர் பெயர்: பசப்பா புதியபழைய வீட்டு எண்: 66 / 1-32 வயது: 46 இனம்: பெண் | 500 TN/14/074/0411130 வாக்காளர் பெயர்: சிவய்யா தந்தை பெயர்: சாகப்பா புதியபழைய வீட்டு எண்: 67 / 1-26A வயது: 52 இனம்: ஆண் | 501 FMS3594231 வாக்காளர் பெயர்: சந்திரம்மா கணவர் பெயர்: சிவய்யா புதியபழைய வீட்டு எண்: 67 / 1-26A வயது: 43 இனம்: பெண் |
| 502 TN/14/074/0411016 வாக்காளர் பெயர்: சாக்கப்பா தந்தை பெயர்: சுப்பன்னா புதியபழைய வீட்டு எண்: 69 / 1-36 வயது: 62 இனம்: ஆண் | 503 TN/14/074/0411096 வாக்காளர் பெயர்: சாதம்மா கணவர் பெயர்: சாக்கப்பா புதியபழைய வீட்டு எண்: 69 / 1-36 வயது: 53 இனம்: பெண் | 504 FMS3593290 வாக்காளர் பெயர்: சீனிவாசன் தந்தை பெயர்: சாக்கப்பா புதியபழைய வீட்டு எண்: 69 / 1-36 வயது: 36 இனம்: ஆண் |
| 505 FMS3593001 வாக்காளர் பெயர்: பிரபு தந்தை பெயர்: சாக்கப்பா புதியபழைய வீட்டு எண்: 69 / 1-36 வயது: 32 இனம்: ஆண் | 506 TN/14/074/0411091 வாக்காளர் பெயர்: கிருஷ்ணப்பா தந்தை பெயர்: சாக்கப்பா புதியபழைய வீட்டு எண்: 70 / 1-26A1 வயது: 48 இனம்: ஆண் | 507 TN/14/074/0412003 வாக்காளர் பெயர்: ரத்தினம்மா கணவர் பெயர்: கிருஷ்ணய்யா புதியபழைய வீட்டு எண்: 70 / 1-26A1 வயது: 38 இனம்: பெண் |
| 508 FMS1879287 வாக்காளர் பெயர்: பாஷா தந்தை பெயர்: பியாருசாபு புதியபழைய வீட்டு எண்: 72 / 1-40A2 வயது: 49 இனம்: ஆண் | 509 FMS1879279 வாக்காளர் பெயர்: தில்ஷாத் கணவர் பெயர்: பாஷா புதியபழைய வீட்டு எண்: 72 / 1-40A2 வயது: 39 இனம்: பெண் | 510 TN/14/074/0411146 வாக்காளர் பெயர்: திருமலம்மா கணவர் பெயர்: சாதப்பா புதியபழைய வீட்டு எண்: 73 / 1-40 வயது: 75 இனம்: பெண் |

54-வேப்பனஹள்ளி சட்டமன்ற தொகுதி

பாகம் எண் 102

வாக்காளர் பட்டியல் - 2018

தொடர்ச்சி...

பிரிவு: 1-சாமனப்பள்ளி (வ.கி) மற்றும் (ஊ) சாமனப்பள்ளி வார்டு 3 , பின்கோடு : 635119

| | | | | | |
|-----|--|-----|---|-----|---|
| 511 | TN/14/074/0411705 வாக்காளர் பெயர்: சங்கரராவ் தந்தை பெயர்: வெங்கடசுப்பையா புதியபழைய வீட்டு எண்: 74 / 1-40B வயது: 78 இனம்: ஆண் | 512 | TN/14/074/0411183 வாக்காளர் பெயர்: சாரதம்மா கணவர் பெயர்: சங்கரராவ் புதியபழைய வீட்டு எண்: 74 / 1-40-B வயது: 60 இனம்: பெண் | 513 | FMS3593639 வாக்காளர் பெயர்: பீரம்மா கணவர் பெயர்: முனுசாமி புதியபழைய வீட்டு எண்: 75 / 1-40A1 வயது: 78 இனம்: பெண் |
| 514 | FMS3592847 வாக்காளர் பெயர்: சாதனல்சிப்பா தந்தை பெயர்: குல்லப்பா புதியபழைய வீட்டு எண்: 77 / 1-42 வயது: 56 இனம்: ஆண் | 515 | FMS3593027 வாக்காளர் பெயர்: மோகன் தந்தை பெயர்: சாதனல்லியப்பா புதியபழைய வீட்டு எண்: 77 / 1-42 வயது: 31 இனம்: ஆண் | 516 | TN/14/074/0411118 வாக்காளர் பெயர்: அசேன்பாய் தந்தை பெயர்: உஸ்மான்சாயபு புதியபழைய வீட்டு எண்: 78 / 1-45 வயது: 69 இனம்: ஆண் |
| 517 | TN/14/074/0411124 வாக்காளர் பெயர்: ராஜப்பா தந்தை பெயர்: திம்மைய்யா புதியபழைய வீட்டு எண்: 79 / NA வயது: 48 இனம்: ஆண் | 518 | TN/14/074/0411228 வாக்காளர் பெயர்: பார்வதி கணவர் பெயர்: ராஜப்பா புதியபழைய வீட்டு எண்: 79 / NA வயது: 41 இனம்: பெண் | 519 | TN/14/074/0411587 வாக்காளர் பெயர்: கிருஷ்ணப்பா தந்தை பெயர்: மல்லப்பா புதியபழைய வீட்டு எண்: 80 / 1-44A2 வயது: 57 இனம்: ஆண் |
| 520 | TN/14/074/0411712 வாக்காளர் பெயர்: லட்சுமியம்மா கணவர் பெயர்: கிருஷ்ணப்பா புதியபழைய வீட்டு எண்: 80 / 1-44A2 வயது: 52 இனம்: பெண் | 521 | FMS3592946 வாக்காளர் பெயர்: குமார் தந்தை பெயர்: கிருஷ்ணப்பா புதியபழைய வீட்டு எண்: 80 / 1-44A2 வயது: 32 இனம்: ஆண் | 522 | TN/14/074/0411671 வாக்காளர் பெயர்: கோவிந்தன் தந்தை பெயர்: மல்லப்பா புதியபழைய வீட்டு எண்: 81 / 1-45B வயது: 66 இனம்: ஆண் |
| 523 | TN/14/074/0411783 வாக்காளர் பெயர்: துளசிம்மா கணவர் பெயர்: கோவிந்தன் புதியபழைய வீட்டு எண்: 81 / 1-45B வயது: 53 இனம்: பெண் | 524 | FMS3592912 வாக்காளர் பெயர்: சின்னப்பாப்பா கணவர் பெயர்: கோவிந்தன் புதியபழைய வீட்டு எண்: 81 / 1-45B வயது: 33 இனம்: பெண் | 525 | TN/14/074/0411152 வாக்காளர் பெயர்: புட்டம்மா கணவர் பெயர்: இரியப்பா புதியபழைய வீட்டு எண்: 82 / 1-47A வயது: 87 இனம்: பெண் |
| 526 | TN/14/074/0411097 வாக்காளர் பெயர்: கிருஷ்ணப்பா தந்தை பெயர்: இரியப்பா புதியபழைய வீட்டு எண்: 82 / 1-47A வயது: 57 இனம்: ஆண் | 527 | TN/14/074/0411151 வாக்காளர் பெயர்: மங்கம்மா கணவர் பெயர்: கிருஷ்ணப்பா புதியபழைய வீட்டு எண்: 82 / 1-47A வயது: 50 இனம்: பெண் | 528 | TN/14/074/0411106 வாக்காளர் பெயர்: ஜெயம்மா கணவர் பெயர்: கிருஷ்ணப்பா புதியபழைய வீட்டு எண்: 83 / 1-47A1 வயது: 73 இனம்: பெண் |
| 529 | FMS1292085 வாக்காளர் பெயர்: சகுந்தலா கணவர் பெயர்: வீராசாமி புதியபழைய வீட்டு எண்: 83 / 1-47A1 வயது: 46 இனம்: பெண் | 530 | WYG1163716 வாக்காளர் பெயர்: பாஸ்கர் தந்தை பெயர்: வீராசாமி புதியபழைய வீட்டு எண்: 83-1-47A1/ வயது: 21 இனம்: ஆண் | 531 | TN/14/074/0411089 வாக்காளர் பெயர்: ஜெயராம் தந்தை பெயர்: சின்னப்பா புதியபழைய வீட்டு எண்: 84 / 1-47 வயது: 60 இனம்: ஆண் |
| 532 | TN/14/074/0411155 வாக்காளர் பெயர்: சாந்தம்மா கணவர் பெயர்: ஜெயராம் புதியபழைய வீட்டு எண்: 84 / 1-47 வயது: 54 இனம்: பெண் | 533 | TN/14/074/0411244 வாக்காளர் பெயர்: வெங்கடேசலு தந்தை பெயர்: சின்னப்பா புதியபழைய வீட்டு எண்: 84 / 1-47 வயது: 47 இனம்: ஆண் | 534 | FMS3593571 வாக்காளர் பெயர்: பிரகாஷ் தந்தை பெயர்: ஜெயராம் புதியபழைய வீட்டு எண்: 84 / 1-47 வயது: 34 இனம்: ஆண் |
| 535 | TN/14/074/0411995 வாக்காளர் பெயர்: சின்னஇரியப்பா தந்தை பெயர்: முனிசாமி புதியபழைய வீட்டு எண்: 85 / 1-56A வயது: 67 இனம்: ஆண் | 536 | TN/14/074/0411994 வாக்காளர் பெயர்: சரோஜம்மா கணவர் பெயர்: சின்னஇரியப்பா புதியபழைய வீட்டு எண்: 85 / 1-56A வயது: 44 இனம்: பெண் | 537 | TN/14/074/0411156 வாக்காளர் பெயர்: சாதனல்லி தந்தை பெயர்: முனிசாமி புதியபழைய வீட்டு எண்: 86 / NA வயது: 53 இனம்: ஆண் |
| 538 | TN/14/074/0411831 வாக்காளர் பெயர்: பசம்மா கணவர் பெயர்: சாதனல்லி புதியபழைய வீட்டு எண்: 86 / NA வயது: 48 இனம்: பெண் | 539 | FMS1291863 வாக்காளர் பெயர்: கிருஷ்ணப்பா தந்தை பெயர்: முனிசாமி புதியபழைய வீட்டு எண்: 87 / NA வயது: 49 இனம்: ஆண் | 540 | TN/14/074/0411823 வாக்காளர் பெயர்: பசம்மா கணவர் பெயர்: கிருஷ்ணப்பா புதியபழைய வீட்டு எண்: 87 / NA வயது: 42 இனம்: பெண் |

54-வேப்பனஹள்ளி சட்டமன்ற தொகுதி

பாகம் எண் 102

வாக்காளர் பட்டியல் - 2018

தொடர்ச்சி...

பிரிவு: 1-சாமனப்பள்ளி (வ.கி) மற்றும் (ஊ) சாமனப்பள்ளி வார்டு 3, பின்கோடு : 635119

| | | | | | |
|-----|--|-----|--|-----|--|
| 541 | TN/14/074/0411190 வாக்காளர் பெயர்: கரியப்பா தந்தை பெயர்: சாதப்பா புதியபழைய வீட்டு எண்: 88 / NA வயது: 71 இனம்: ஆண் | 542 | TN/14/074/0411845 வாக்காளர் பெயர்: சென்னம்மா கணவர் பெயர்: கரியப்பா புதியபழைய வீட்டு எண்: 88 / NA வயது: 64 இனம்: பெண் | 543 | TN/14/074/0411163 வாக்காளர் பெயர்: ராஜசேகர் தந்தை பெயர்: லட்சுமைய்யா புதியபழைய வீட்டு எண்: 90 / 1-54B1A வயது: 51 இனம்: ஆண் |
| 544 | TN/14/074/0411700 வாக்காளர் பெயர்: நாகரத்தினா தந்தை பெயர்: ராஜசேகர் புதியபழைய வீட்டு எண்: 90 / 1-54B1A வயது: 46 இனம்: பெண் | 545 | TN/14/074/0411882 வாக்காளர் பெயர்: சாதம்மா கணவர் பெயர்: லட்சுமைய்யா புதியபழைய வீட்டு எண்: 91 / 1-54 வயது: 73 இனம்: பெண் | 546 | TN/14/074/0411114 வாக்காளர் பெயர்: சந்திரப்பா தந்தை பெயர்: லட்சுமைய்யா புதியபழைய வீட்டு எண்: 91 / 1-54 வயது: 55 இனம்: ஆண் |
| 547 | FMS1292010 வாக்காளர் பெயர்: மஞ்சலம்மா கணவர் பெயர்: சந்திரப்பா புதியபழைய வீட்டு எண்: 91 / 1-54 வயது: 39 இனம்: பெண் | 548 | TN/14/074/0411120 வாக்காளர் பெயர்: சாதப்பா தந்தை பெயர்: சிக்கஅப்பைய்யா புதியபழைய வீட்டு எண்: 92 / 1-54B வயது: 69 இனம்: ஆண் | 549 | TN/14/074/0411847 வாக்காளர் பெயர்: நஞ்சம்மா கணவர் பெயர்: சாதப்பா புதியபழைய வீட்டு எண்: 92 / 1-54B வயது: 62 இனம்: பெண் |
| 550 | FMS3593365 வாக்காளர் பெயர்: லதா கணவர் பெயர்: ராஜேந்திரன் புதியபழைய வீட்டு எண்: 92 / 1-54B வயது: 35 இனம்: பெண் | 551 | TN/14/074/0411745 வாக்காளர் பெயர்: பசப்பா தந்தை பெயர்: முனிசாமி புதியபழைய வீட்டு எண்: 93 / 1-54 வயது: 55 இனம்: ஆண் | 552 | TN/14/074/0411246 வாக்காளர் பெயர்: முனிரத்தினம்மா கணவர் பெயர்: பசப்பா புதியபழைய வீட்டு எண்: 93 / 1-54 வயது: 46 இனம்: பெண் |
| 553 | FMS1291764 வாக்காளர் பெயர்: விஜயலட்சுமி கணவர் பெயர்: சின்னவீராச்சாரி புதியபழைய வீட்டு எண்: 94 / 1-55 வயது: 61 இனம்: பெண் | 554 | FMS1292143 வாக்காளர் பெயர்: ராமகிருஷ்ணச்சாரி தந்தை பெயர்: வெங்கடேசசாரி புதியபழைய வீட்டு எண்: 94 / 1-55 வயது: 56 இனம்: ஆண் | 555 | TN/14/074/0411069 வாக்காளர் பெயர்: சங்கர் தந்தை பெயர்: வட்டப்பா புதியபழைய வீட்டு எண்: 95 / 1-56 வயது: 44 இனம்: ஆண் |
| 556 | TN/14/074/0411194 வாக்காளர் பெயர்: முன்றத்தினா தந்தை பெயர்: சங்கர் புதியபழைய வீட்டு எண்: 95 / 1-56 வயது: 41 இனம்: பெண் | 557 | TN/14/074/0411599 வாக்காளர் பெயர்: திருமப்பா தந்தை பெயர்: ஓட்டியப்பா புதியபழைய வீட்டு எண்: 96 / NA வயது: 50 இனம்: ஆண் | 558 | TN/14/074/0411941 வாக்காளர் பெயர்: ரத்தம்மா கணவர் பெயர்: திருமப்பா புதியபழைய வீட்டு எண்: 96 / NA வயது: 48 இனம்: பெண் |
| 559 | FMS3594504 வாக்காளர் பெயர்: ரவி தந்தை பெயர்: திருமப்பா புதியபழைய வீட்டு எண்: 96 / NA வயது: 32 இனம்: ஆண் | 560 | FMS1293216 வாக்காளர் பெயர்: பியாருஜான் தந்தை பெயர்: இராமச்சாய் புதியபழைய வீட்டு எண்: 98 / NA வயது: 68 இனம்: ஆண் | 561 | TN/14/074/0411368 வாக்காளர் பெயர்: முனியம்மா கணவர் பெயர்: பாலாச்சாரி புதியபழைய வீட்டு எண்: 99 / 1-56B வயது: 73 இனம்: பெண் |
| 562 | TN/14/074/0411028 வாக்காளர் பெயர்: முனிசாமி தந்தை பெயர்: சாதப்பா புதியபழைய வீட்டு எண்: 101 / 1-57C வயது: 71 இனம்: ஆண் | 563 | TN/14/074/0411792 வாக்காளர் பெயர்: பார்வத்தம்மா கணவர் பெயர்: முனுசாமி புதியபழைய வீட்டு எண்: 101 / 1-57C வயது: 63 இனம்: பெண் | 564 | FMS3593951 வாக்காளர் பெயர்: முருகேஷ் தந்தை பெயர்: முனுசாமி புதியபழைய வீட்டு எண்: 101 / 1-57C வயது: 32 இனம்: ஆண் |
| 565 | TN/14/074/0411260 வாக்காளர் பெயர்: லட்சுமியம்மா கணவர் பெயர்: பில்லப்பா புதியபழைய வீட்டு எண்: 102 / 1-57B வயது: 67 இனம்: பெண் | 566 | TN/14/074/0411649 வாக்காளர் பெயர்: முனிராஜ் தந்தை பெயர்: பில்லப்பா புதியபழைய வீட்டு எண்: 102 / 1-57B வயது: 41 இனம்: ஆண் | 567 | FMS3593092 வாக்காளர் பெயர்: சாரதா கணவர் பெயர்: முனிராஜ் புதியபழைய வீட்டு எண்: 102 / 1-57B வயது: 32 இனம்: பெண் |
| 568 | TN/14/074/0411840 வாக்காளர் பெயர்: பங்கஜா கணவர் பெயர்: சோமசேகர் புதியபழைய வீட்டு எண்: 103 / 1-62 வயது: 53 இனம்: பெண் | 569 | TN/14/074/0411101 வாக்காளர் பெயர்: கௌரம்மா கணவர் பெயர்: முத்துசங்கய்யா புதியபழைய வீட்டு எண்: 104 / 1-63 வயது: 87 இனம்: பெண் | 570 | FMS5739289 வாக்காளர் பெயர்: நீலகண்டன் தந்தை பெயர்: முத்துசங்கய்யா புதியபழைய வீட்டு எண்: 104 / 1-63 வயது: 38 இனம்: ஆண் |

54-வேப்பனஹள்ளி சட்டமன்ற தொகுதி

பாகம் எண் 102

வாக்காளர் பட்டியல் - 2018

தொடர்ச்சி...

பிரிவு: 1-சாமனப்பள்ளி (வ.கி) மற்றும் (ஊ) சாமனப்பள்ளி வார்டு 3, பின்கோடு : 635119

| | | |
|--|--|---|
| 571 FMS3593225 வாக்காளர் பெயர்: கௌரம்மா கணவர் பெயர்: ராஜசேகர் புதியபழைய வீட்டு எண்: 104-1/1-63 வயது: 43 இனம்: பெண் | 572 TN/14/074/0411730 வாக்காளர் பெயர்: வீரபத்திரய்யா தந்தை பெயர்: ருத்தரய்யா புதியபழைய வீட்டு எண்: 106/1-64 வயது: 70 இனம்: ஆண் | 573 FMS1292333 வாக்காளர் பெயர்: வனஜாச்சம்மா கணவர் பெயர்: வீரபத்திரய்யா புதியபழைய வீட்டு எண்: 106/1-64 வயது: 65 இனம்: பெண் |
| 574 FMS3593217 வாக்காளர் பெயர்: மகேஷ் தந்தை பெயர்: வீரபத்திரய்யா புதியபழைய வீட்டு எண்: 106/1-64 வயது: 38 இனம்: ஆண் | 575 TN/14/074/0411075 வாக்காளர் பெயர்: நாராயணப்பா தந்தை பெயர்: சாதப்பா புதியபழைய வீட்டு எண்: 107/1-65A2 வயது: 53 இனம்: ஆண் | 576 FMS1292861 வாக்காளர் பெயர்: முனிரத்தனம்மா கணவர் பெயர்: நாராயணப்பா புதியபழைய வீட்டு எண்: 107/1-65A2 வயது: 48 இனம்: பெண் |
| 577 WYG1353069 வாக்காளர் பெயர்: மதுசுதானன் தந்தை பெயர்: நாராயணன் புதியபழைய வீட்டு எண்: 107/- வயது: 20 இனம்: ஆண் | 578 FMS3593100 வாக்காளர் பெயர்: கெம்பையா தந்தை பெயர்: சாதப்பா புதியபழைய வீட்டு எண்: 108/1-65A1 வயது: 63 இனம்: ஆண் | 579 FMS5414552 வாக்காளர் பெயர்: போடியம்மா கணவர் பெயர்: கெம்பையா புதியபழைய வீட்டு எண்: 108/1-65A1 வயது: 58 இனம்: பெண் |
| 580 FMS3593431 வாக்காளர் பெயர்: கோவிந்தராஜ் தந்தை பெயர்: கெம்பையா புதியபழைய வீட்டு எண்: 108/1-65A1 வயது: 41 இனம்: ஆண் | 581 FMS3594769 வாக்காளர் பெயர்: முனிராஜ் தந்தை பெயர்: கெம்பையா புதியபழைய வீட்டு எண்: 108/1-65A1 வயது: 36 இனம்: ஆண் | 582 FMS5414545 வாக்காளர் பெயர்: காந்தம்மா கணவர் பெயர்: கெம்பையா புதியபழைய வீட்டு எண்: 108/1-65A1 வயது: 33 இனம்: பெண் |
| 583 FMS3593209 வாக்காளர் பெயர்: ஜெயம்மா கணவர் பெயர்: கோவிந்தராஜ் புதியபழைய வீட்டு எண்: 108/1-65A1 வயது: 33 இனம்: பெண் | 584 FMS1293182 வாக்காளர் பெயர்: வெங்கட்டம்மா கணவர் பெயர்: போடியப்பா புதியபழைய வீட்டு எண்: 110/1-65B வயது: 78 இனம்: பெண் | 585 TN/14/074/0412017 வாக்காளர் பெயர்: நாகேஷம்மா கணவர் பெயர்: கோவிந்தராஜ் புதியபழைய வீட்டு எண்: 110/1-65B வயது: 52 இனம்: பெண் |
| 586 WYG0682377 வாக்காளர் பெயர்: சாந்தகுமார் தந்தை பெயர்: கோவிந்தராஜ் புதியபழைய வீட்டு எண்: 110/1-69A வயது: 27 இனம்: ஆண் | 587 TN/14/074/0411962 வாக்காளர் பெயர்: சாக்கம்மா கணவர் பெயர்: நஞ்சுண்டப்பா புதியபழைய வீட்டு எண்: 112/1-69 வயது: 59 இனம்: பெண் | 588 TN/14/074/0411282 வாக்காளர் பெயர்: சாந்தம்மா கணவர் பெயர்: நஞ்சப்பா புதியபழைய வீட்டு எண்: 112/1-69 வயது: 52 இனம்: பெண் |
| 589 FMS3593332 வாக்காளர் பெயர்: முனுசாமி தந்தை பெயர்: நஞ்சுண்டப்பா புதியபழைய வீட்டு எண்: 112/1-69 வயது: 38 இனம்: ஆண் | 590 TN/14/074/0412025 வாக்காளர் பெயர்: சாதம்மா கணவர் பெயர்: கெம்பமாரப்பா புதியபழைய வீட்டு எண்: 113/1-70B வயது: 73 இனம்: பெண் | 591 FMS1292903 வாக்காளர் பெயர்: சாக்கப்பா தந்தை பெயர்: கெம்பமாரப்பா புதியபழைய வீட்டு எண்: 113/1-70B வயது: 48 இனம்: ஆண் |
| 592 TN/14/074/0412026 வாக்காளர் பெயர்: சுஜாதா கணவர் பெயர்: சாகப்பா புதியபழைய வீட்டு எண்: 113/1-70B வயது: 43 இனம்: பெண் | 593 FMS3593530 வாக்காளர் பெயர்: கேசவமூர்த்தி தந்தை பெயர்: கெம்பமாரப்பா புதியபழைய வீட்டு எண்: 113/1-70B வயது: 38 இனம்: ஆண் | 594 FMS3594207 வாக்காளர் பெயர்: பார்வத்தம்மா கணவர் பெயர்: கேசவமூர்த்தி புதியபழைய வீட்டு எண்: 113/1-70B வயது: 33 இனம்: பெண் |
| 595 FMS1292036 வாக்காளர் பெயர்: பசவராஜ் தந்தை பெயர்: திம்மய்யா புதியபழைய வீட்டு எண்: 114/1-75 வயது: 39 இனம்: ஆண் | 596 FMS3594793 வாக்காளர் பெயர்: பசம்மா கணவர் பெயர்: பசவராஜ் புதியபழைய வீட்டு எண்: 114/1-75 வயது: 36 இனம்: பெண் | 597 TN/14/074/0411304 வாக்காளர் பெயர்: வெங்கடம்மா கணவர் பெயர்: கோபாலய்யா புதியபழைய வீட்டு எண்: 115/1-66 வயது: 69 இனம்: பெண் |
| 598 FMS5739313 வாக்காளர் பெயர்: லட்சுமியம்மா கணவர் பெயர்: பாப்பைய்யா புதியபழைய வீட்டு எண்: 116/1-65A வயது: 86 இனம்: பெண் | 599 TN/14/074/0411073 வாக்காளர் பெயர்: வேணுகோபால் தந்தை பெயர்: புட்டைய்யா புதியபழைய வீட்டு எண்: 116/1-65A வயது: 55 இனம்: ஆண் | 600 TN/14/074/0411248 வாக்காளர் பெயர்: பத்மா கணவர் பெயர்: வேணுகோபால் புதியபழைய வீட்டு எண்: 116/1-65A வயது: 48 இனம்: பெண் |

54-வேப்பனஹள்ளி சட்டமன்ற தொகுதி

பாகம் எண் 102

வாக்காளர் பட்டியல் - 2018

தொடர்ச்சி...

பிரிவு: 1-சாமனப்பள்ளி (வ.கி) மற்றும் (ஊ) சாமனப்பள்ளி வார்டு 3 , பின்கோடு : 635119

| | | | | | |
|-----|---|-----|---|-----|--|
| 601 | TN/14/074/0411080 வாக்காளர் பெயர்: ரவிசங்கர் தந்தை பெயர்: பாப்பையா புதியபழைய வீட்டு எண்: 116 / 1-65A வயது: 44 இனம்: ஆண் | 602 | FMS3593514 வாக்காளர் பெயர்: பிரேம்குமார் தந்தை பெயர்: வேணுகோபால் புதியபழைய வீட்டு எண்: 116 / 1-65A வயது: 31 இனம்: ஆண் | 603 | FMS3593316 வாக்காளர் பெயர்: ஆனந்தன் தந்தை பெயர்: சாக்கப்பா புதியபழைய வீட்டு எண்: 117 / NA வயது: 50 இனம்: ஆண் |
| 604 | FMS3593522 வாக்காளர் பெயர்: லலிதா கணவர் பெயர்: ஆனந்தன் புதியபழைய வீட்டு எண்: 117 / NA வயது: 36 இனம்: பெண் | 605 | TN/14/074/0411255 வாக்காளர் பெயர்: சசிலா கணவர் பெயர்: முனுசாமி புதியபழைய வீட்டு எண்: 119 / 1-75 வயது: 55 இனம்: பெண் | 606 | FMS3594645 வாக்காளர் பெயர்: சர்வேஷ் தந்தை பெயர்: முனுசாமி புதியபழைய வீட்டு எண்: 119 / 1-75 வயது: 35 இனம்: ஆண் |
| 607 | TN/14/074/0411877 வாக்காளர் பெயர்: சந்திரப்பா தந்தை பெயர்: திருமப்பா புதியபழைய வீட்டு எண்: 121 / 1-77A வயது: 54 இனம்: ஆண் | 608 | FMS1292044 வாக்காளர் பெயர்: சுகுணா கணவர் பெயர்: சந்திரப்பா புதியபழைய வீட்டு எண்: 121 / 1-77A வயது: 39 இனம்: பெண் | 609 | TN/14/074/0411670 வாக்காளர் பெயர்: தனசேகர் தந்தை பெயர்: ராமசெட்டி புதியபழைய வீட்டு எண்: 122 / 1-77A வயது: 53 இனம்: ஆண் |
| 610 | TN/14/074/0411062 வாக்காளர் பெயர்: சரவணசெட்டி தந்தை பெயர்: ஜனார்த்தனசெட்டி புதியபழைய வீட்டு எண்: 123 / 1-19A வயது: 49 இனம்: ஆண் | 611 | FMS3594595 வாக்காளர் பெயர்: லலிதா கணவர் பெயர்: சரவணசெட்டி புதியபழைய வீட்டு எண்: 123 / 1-77C வயது: 42 இனம்: பெண் | 612 | FMS3593837 வாக்காளர் பெயர்: சங்கரப்பா தந்தை பெயர்: சாதப்பா புதியபழைய வீட்டு எண்: 124 / 1-77B வயது: 58 இனம்: ஆண் |
| 613 | TN/14/074/0411841 வாக்காளர் பெயர்: முனியம்மா கணவர் பெயர்: கங்கண்ணையார் புதியபழைய வீட்டு எண்: 125 / 1-77D வயது: 83 இனம்: பெண் | 614 | TN/14/074/0411142 வாக்காளர் பெயர்: நாராயணப்பா தந்தை பெயர்: கங்கண்ணையார் புதியபழைய வீட்டு எண்: 125 / 1-77D வயது: 59 இனம்: ஆண் | 615 | FMS1291806 வாக்காளர் பெயர்: சரோஜம்மா கணவர் பெயர்: நாராயணப்பா புதியபழைய வீட்டு எண்: 125 / 1-77D வயது: 53 இனம்: பெண் |
| 616 | FMS3594116 வாக்காளர் பெயர்: மணிவண்ணன் தந்தை பெயர்: நாராயணப்பா புதியபழைய வீட்டு எண்: 125 / 1-77D வயது: 34 இனம்: ஆண் | 617 | FMS3594686 வாக்காளர் பெயர்: சிவகுமார் தந்தை பெயர்: நாராயணப்பா புதியபழைய வீட்டு எண்: 125 / 1-77D வயது: 32 இனம்: ஆண் | 618 | FMS5413653 வாக்காளர் பெயர்: கிருஷ்ணப்பா தந்தை பெயர்: சாதப்பா புதியபழைய வீட்டு எண்: 128 / 1-91 வயது: 45 இனம்: ஆண் |
| 619 | FMS3593480 வாக்காளர் பெயர்: இலட்சுமியம்மா தந்தை பெயர்: கிருஷ்ணப்பா புதியபழைய வீட்டு எண்: 128 / 1-91 வயது: 40 இனம்: பெண் | 620 | TN/14/074/0411620 வாக்காளர் பெயர்: இலட்சுமியம்மா கணவர் பெயர்: சாதப்பா புதியபழைய வீட்டு எண்: 129 / 1-83 வயது: 35 இனம்: பெண் | 621 | FMS3593142 வாக்காளர் பெயர்: மஞ்சளா தந்தை பெயர்: இலட்சுமையா புதியபழைய வீட்டு எண்: 129 / 1-83 வயது: 35 இனம்: பெண் |
| 622 | TN/14/074/0411627 வாக்காளர் பெயர்: ராமய்யா தந்தை பெயர்: முனியப்பா புதியபழைய வீட்டு எண்: 130 / 1-82A வயது: 77 இனம்: ஆண் | 623 | TN/14/074/0411777 வாக்காளர் பெயர்: கரகம்மா கணவர் பெயர்: ராமைய்யா புதியபழைய வீட்டு எண்: 130 / 1-82A வயது: 63 இனம்: பெண் | 624 | TN/14/074/0411060 வாக்காளர் பெயர்: நாகராஜ் தந்தை பெயர்: ராமைய்யா புதியபழைய வீட்டு எண்: 130 / 1-82A வயது: 41 இனம்: ஆண் |
| 625 | FMS1292374 வாக்காளர் பெயர்: திம்மராஜ் தந்தை பெயர்: ராமைய்யா புதியபழைய வீட்டு எண்: 130 / 1-82A வயது: 37 இனம்: ஆண் | 626 | FMS3593852 வாக்காளர் பெயர்: ராஜேந்திரபிரசாத் தந்தை பெயர்: ராமைய்யா புதியபழைய வீட்டு எண்: 130 / 1-82A வயது: 31 இனம்: ஆண் | 627 | FMS3581220 வாக்காளர் பெயர்: ரீதா தந்தை பெயர்: சாக்கப்பா புதியபழைய வீட்டு எண்: 142 / - வயது: 32 இனம்: பெண் |
| 628 | WYG1079599 வாக்காளர் பெயர்: முருகேசன் தந்தை பெயர்: ராஜா புதியபழைய வீட்டு எண்: 181 / NA வயது: 24 இனம்: ஆண் | 629 | FMS3594850 வாக்காளர் பெயர்: ரத்தினம்மா கணவர் பெயர்: வெங்கடேஷ் புதியபழைய வீட்டு எண்: 184-1 / NA வயது: 43 இனம்: பெண் | 630 | TN/14/074/0411690 வாக்காளர் பெயர்: முனுசாமி தந்தை பெயர்: சாதேகவுடு புதியபழைய வீட்டு எண்: 194 / 1-23 வயது: 66 இனம்: ஆண் |

54-வேப்பனஹள்ளி சட்டமன்ற தொகுதி

பாகம் எண் 102

வாக்காளர் பட்டியல் - 2018

தொடர்ச்சி...

பிரிவு: 1-சாமனப்பள்ளி (வ.கி) மற்றும் (ஊ) சாமனப்பள்ளி வார்டு 3 , பின்கோடு : 635119

| | | |
|---|---|---|
| 631 TN/14/074/0411732 வாக்காளர் பெயர்: பிரேமா கணவர் பெயர்: முனுசாமி புதியபழைய வீட்டு எண்: 194 / 1-23 வயது: 50 இனம்: பெண் | 632 FMS3594736 வாக்காளர் பெயர்: சுதாகர் தந்தை பெயர்: முனுசாமி புதியபழைய வீட்டு எண்: 194 / 1-23 வயது: 32 இனம்: ஆண் | 633 WYG1079581 வாக்காளர் பெயர்: அஞ்சு தந்தை பெயர்: முனுசாமி புதியபழைய வீட்டு எண்: 194 / 1-23 வயது: 23 இனம்: பெண் |
| 634 TN/14/074/0411734 வாக்காளர் பெயர்: துளசியம்மா கணவர் பெயர்: போடியப்பா புதியபழைய வீட்டு எண்: 194-1 / NA வயது: 63 இனம்: பெண் | 635 TN/14/074/0411733 வாக்காளர் பெயர்: ராஜம்மா கணவர் பெயர்: திம்மராயப்பா புதியபழைய வீட்டு எண்: 194-1 / NA வயது: 55 இனம்: பெண் | 636 TN/14/074/0412078 வாக்காளர் பெயர்: ஆணந்தன் தந்தை பெயர்: திம்மராயப்பா புதியபழைய வீட்டு எண்: 194-1 / NA வயது: 40 இனம்: ஆண் |
| 637 TN/14/074/0411677 வாக்காளர் பெயர்: சாதனல்லி தந்தை பெயர்: மோட்டசாதப்பா புதியபழைய வீட்டு எண்: 195 / 1-97B வயது: 65 இனம்: ஆண் | 638 FMS1293232 வாக்காளர் பெயர்: மாரம்மா கணவர் பெயர்: சாதனல்லி புதியபழைய வீட்டு எண்: 195 / 1-97B வயது: 58 இனம்: பெண் | 639 FMS3593118 வாக்காளர் பெயர்: பசப்பா தந்தை பெயர்: சாதனல்லி புதியபழைய வீட்டு எண்: 195 / 1-97B வயது: 36 இனம்: ஆண் |
| 640 TN/14/074/0411963 வாக்காளர் பெயர்: முனுசாமி தந்தை பெயர்: சாதப்பா புதியபழைய வீட்டு எண்: 196 / 1-23 வயது: 65 இனம்: ஆண் | 641 TN/14/074/0411978 வாக்காளர் பெயர்: திம்மக்கா கணவர் பெயர்: முனுசாமி புதியபழைய வீட்டு எண்: 196 / 1-23 வயது: 57 இனம்: பெண் | 642 FMS3594702 வாக்காளர் பெயர்: திம்ராஜ் தந்தை பெயர்: முனுசாமி புதியபழைய வீட்டு எண்: 196 / 1-23 வயது: 37 இனம்: ஆண் |
| 643 FMS1293026 வாக்காளர் பெயர்: லட்சுமி கணவர் பெயர்: முனுசாமி புதியபழைய வீட்டு எண்: 196-1 / NA வயது: 43 இனம்: பெண் | 644 TN/14/074/0411740 வாக்காளர் பெயர்: திம்மக்கா கணவர் பெயர்: சாக்கப்பா புதியபழைய வீட்டு எண்: 197 / 1-26A வயது: 65 இனம்: பெண் | 645 TN/14/074/0411570 வாக்காளர் பெயர்: நஞ்சுண்டப்பா தந்தை பெயர்: சாக்கப்பா புதியபழைய வீட்டு எண்: 197 / 1-26A வயது: 42 இனம்: ஆண் |
| 646 FMS1291814 வாக்காளர் பெயர்: ராமைய்யா தந்தை பெயர்: திம்மைய்யா புதியபழைய வீட்டு எண்: 198 / NA வயது: 71 இனம்: ஆண் | 647 FMS1292440 வாக்காளர் பெயர்: புட்டலட்சுமி கணவர் பெயர்: ராமைய்யா புதியபழைய வீட்டு எண்: 198 / NA வயது: 59 இனம்: பெண் | 648 TN/14/074/0411113 வாக்காளர் பெயர்: ஜானகியம்மா கணவர் பெயர்: வெங்கடராமைய்யா புதியபழைய வீட்டு எண்: 199 / 1-20A வயது: 73 இனம்: பெண் |
| 649 TN/14/074/0411639 வாக்காளர் பெயர்: கிருஷ்ணப்பா தந்தை பெயர்: வெங்கடராமைய்யா புதியபழைய வீட்டு எண்: 199 / 1-20A வயது: 43 இனம்: ஆண் | 650 FMS3594181 வாக்காளர் பெயர்: கலாவதி கணவர் பெயர்: கிருஷ்ணப்பா புதியபழைய வீட்டு எண்: 199 / 1-20A வயது: 38 இனம்: பெண் | 651 TN/14/074/0411287 வாக்காளர் பெயர்: சின்னம்மா கணவர் பெயர்: முனிசாமி புதியபழைய வீட்டு எண்: 199-2 / NA வயது: 50 இனம்: பெண் |
| 652 TN/14/074/0411610 வாக்காளர் பெயர்: சீனிவாசலு தந்தை பெயர்: சாதப்பா புதியபழைய வீட்டு எண்: 199-2 / NA வயது: 43 இனம்: ஆண் | 653 TN/14/074/0411177 வாக்காளர் பெயர்: நஞ்சம்மா கணவர் பெயர்: சாதப்பா புதியபழைய வீட்டு எண்: 200 / NA வயது: 58 இனம்: பெண் | 654 TN/14/074/0411611 வாக்காளர் பெயர்: சங்கர் தந்தை பெயர்: சாதப்பா புதியபழைய வீட்டு எண்: 200 / NA வயது: 40 இனம்: ஆண் |
| 655 FMS1292549 வாக்காளர் பெயர்: வரலட்சுமி கணவர் பெயர்: சங்கர் புதியபழைய வீட்டு எண்: 200 / NA வயது: 32 இனம்: பெண் | 656 TN/14/074/0411025 வாக்காளர் பெயர்: சாக்கப்பா தந்தை பெயர்: சாக்கப்பா புதியபழைய வீட்டு எண்: 200-1/ வயது: 65 இனம்: ஆண் | 657 FMS1293091 வாக்காளர் பெயர்: சாகம்மா கணவர் பெயர்: சாக்கப்பா புதியபழைய வீட்டு எண்: 200-1/ வயது: 60 இனம்: பெண் |
| 658 FMS3594470 வாக்காளர் பெயர்: சாந்தகுமார் தந்தை பெயர்: சாக்கப்பா புதியபழைய வீட்டு எண்: 200-1/ வயது: 48 இனம்: ஆண் | 659 FMS3594462 வாக்காளர் பெயர்: திம்மக்கா கணவர் பெயர்: சாந்தகுமார் புதியபழைய வீட்டு எண்: 200-1/ வயது: 38 இனம்: பெண் | 660 FMS1293141 வாக்காளர் பெயர்: முனியம்மா கணவர் பெயர்: குண்டப்பா புதியபழைய வீட்டு எண்: 201 / NA வயது: 67 இனம்: பெண் |

54-வேப்பனஹள்ளி சட்டமன்ற தொகுதி

பாகம் எண் 102

வாக்காளர் பட்டியல் - 2018

பிரிவு: 1-சாமனப்பள்ளி (வ.கி) மற்றும் (ஊ) சாமனப்பள்ளி வார்டு 3 , பின்கோடு : 635119

| | | |
|--|--|---|
| 661 TN/14/074/0411672 வாக்காளர் பெயர்: வெங்கடேஷ் தந்தை பெயர்: குண்டப்பா புதிய/பழைய வீட்டு எண்: 201 / NA வயது: 43 இனம்: ஆண் | 662 TN/14/074/0412079 வாக்காளர் பெயர்: சிவகுமார் தந்தை பெயர்: குண்டப்பா புதிய/பழைய வீட்டு எண்: 201 / NA வயது: 39 இனம்: ஆண் | 663 FMS5416094 வாக்காளர் பெயர்: நேத்ரா கணவர் பெயர்: வெங்கடேஷ் புதிய/பழைய வீட்டு எண்: 201 / NA வயது: 33 இனம்: பெண் |
| 664 TN/14/074/0411078 வாக்காளர் பெயர்: பசப்பா தந்தை பெயர்: முனுசாமி புதிய/பழைய வீட்டு எண்: 202 / 1-54A வயது: 48 இனம்: ஆண் | 665 TN/14/074/0411159 வாக்காளர் பெயர்: பசப்பா தந்தை பெயர்: லட்சுமிய்யா புதிய/பழைய வீட்டு எண்: 202-1 / NA வயது: 53 இனம்: ஆண் | 666 TN/14/074/0411824 வாக்காளர் பெயர்: முனிலட்சுமி கணவர் பெயர்: பசப்பா புதிய/பழைய வீட்டு எண்: 202-1 / NA வயது: 47 இனம்: பெண் |
| 667 FMS1292002 வாக்காளர் பெயர்: சாதம்மா கணவர் பெயர்: சின்னப்பா புதிய/பழைய வீட்டு எண்: 203 / 1-54B வயது: 77 இனம்: பெண் | 668 TN/14/074/0411742 வாக்காளர் பெயர்: சாக்கம்மா கணவர் பெயர்: கிருஷ்ணப்பா புதிய/பழைய வீட்டு எண்: 203 / 1-54B வயது: 55 இனம்: பெண் | 669 TN/14/074/0412077 வாக்காளர் பெயர்: சாந்தகுமார் தந்தை பெயர்: கிருஷ்ணப்பா புதிய/பழைய வீட்டு எண்: 203 / 1-54B வயது: 40 இனம்: ஆண் |
| 670 FMS3594447 வாக்காளர் பெயர்: சாரதா கணவர் பெயர்: சாந்தகுமார் புதிய/பழைய வீட்டு எண்: 203 / 1-54B வயது: 35 இனம்: பெண் | 671 FMS3592995 வாக்காளர் பெயர்: சுமங்கலா கணவர் பெயர்: கிருஷ்ணப்பா புதிய/பழைய வீட்டு எண்: 203 / 1-54B வயது: 33 இனம்: பெண் | 672 TN/14/074/0411748 வாக்காளர் பெயர்: சாதப்பா தந்தை பெயர்: முனுசாமி புதிய/பழைய வீட்டு எண்: 204 / 1-39A வயது: 76 இனம்: ஆண் |
| 673 TN/14/074/0411946 வாக்காளர் பெயர்: முனிலட்சுமியம்மா கணவர் பெயர்: சாதப்பா புதிய/பழைய வீட்டு எண்: 204 / 1-39A வயது: 73 இனம்: பெண் | 674 FMS1293166 வாக்காளர் பெயர்: ஆணந்தன் தந்தை பெயர்: சாதப்பா புதிய/பழைய வீட்டு எண்: 204 / 1-39A வயது: 39 இனம்: ஆண் | 675 WYG0985879 வாக்காளர் பெயர்: முனிராஜ் தந்தை பெயர்: சாதப்பா புதிய/பழைய வீட்டு எண்: 999 / NA வயது: 22 இனம்: ஆண் |

54-வேப்பனஹள்ளி சட்டமன்ற தொகுதி

பாகம் எண் 102

வாக்காளர் பட்டியல் - 2018

தொடர்ச்சி...

பிரிவு: 2-சாமனப்பள்ளி (வ.கி) மற்றும் (ஊ) கீரணப்பள்ளி வார்டு 4, பின்கோடு : 635119

| | | |
|--|---|---|
| 676 WYG0574806 வாக்காளர் பெயர்: நந்தினி கணவர் பெயர்: ரவி புதியபழைய வீட்டு எண்: 1/2-52 வயது: 27 இனம்: பெண் | 677 WYG1163724 வாக்காளர் பெயர்: சதீஷ் குமார் தந்தை பெயர்: கிருஷ்ணப்பா புதியபழைய வீட்டு எண்: 1/- வயது: 25 இனம்: ஆண் | 678 WYG1377886 வாக்காளர் பெயர்: சித்ரா கணவர் பெயர்: பிரபு புதியபழைய வீட்டு எண்: 1/- வயது: 23 இனம்: பெண் |
| 679 WYG1378090 வாக்காளர் பெயர்: அம்ரேஷ் தந்தை பெயர்: பாப்பையா புதியபழைய வீட்டு எண்: 1/- வயது: 19 இனம்: ஆண் | 680 WYG1377969 வாக்காளர் பெயர்: சிவரஞ்சனி கணவர் பெயர்: காலம்மா புதியபழைய வீட்டு எண்: 1-16/- வயது: 20 இனம்: பெண் | 681 WYG1378140 வாக்காளர் பெயர்: சந்தியா தந்தை பெயர்: பசுவராஜ் புதியபழைய வீட்டு எண்: 1-34B/- வயது: 19 இனம்: பெண் |
| 682 WYG1377910 வாக்காளர் பெயர்: சில்பகலா தந்தை பெயர்: அஞ்சப்ப புதியபழைய வீட்டு எண்: 1-44/- வயது: 22 இனம்: பெண் | 683 WYG1377951 வாக்காளர் பெயர்: உஷா தாய் பெயர்: அமராவதி புதியபழைய வீட்டு எண்: 1-44/- வயது: 20 இனம்: பெண் | 684 WYG1278985 வாக்காளர் பெயர்: குமார் தந்தை பெயர்: ஜெயப்பா புதியபழைய வீட்டு எண்: 1-135/- வயது: 21 இனம்: ஆண் |
| 685 WYG1079516 வாக்காளர் பெயர்: சந்திரசேகர் தந்தை பெயர்: ராமப்பா புதியபழைய வீட்டு எண்: 1-140-A/- வயது: 21 இனம்: ஆண் | 686 WYG1377944 வாக்காளர் பெயர்: பவித்ரா தந்தை பெயர்: கோபால் புதியபழைய வீட்டு எண்: 1-148/- வயது: 20 இனம்: பெண் | 687 WYG1196823 வாக்காளர் பெயர்: பிரபாகர் தந்தை பெயர்: சொன்னப்பா புதியபழைய வீட்டு எண்: 1-225/- வயது: 21 இனம்: ஆண் |
| 688 WYG1079607 வாக்காளர் பெயர்: பா மணிமேகலா தந்தை பெயர்: பாப்பையா புதியபழைய வீட்டு எண்: 2/280 வயது: 24 இனம்: பெண் | 689 WYG1377902 வாக்காளர் பெயர்: நித்யா தந்தை பெயர்: சங்கரப்பா புதியபழைய வீட்டு எண்: 2-22/- வயது: 22 இனம்: பெண் | 690 WYG1163427 வாக்காளர் பெயர்: சித்ரா தந்தை பெயர்: சங்கரப்பா புதியபழைய வீட்டு எண்: 2-82-6/- வயது: 25 இனம்: பெண் |
| 691 WYG1377928 வாக்காளர் பெயர்: சாதம்மா கணவர் பெயர்: முனிசாமி புதியபழைய வீட்டு எண்: 2-206/- வயது: 86 இனம்: பெண் | 692 WYG0834598 வாக்காளர் பெயர்: ராமமூர்த்தி தந்தை பெயர்: குண்டப்பா புதியபழைய வீட்டு எண்: 2-206/- வயது: 24 இனம்: ஆண் | 693 WYG1163245 வாக்காளர் பெயர்: லட்சுமி தந்தை பெயர்: குண்டப்பா புதியபழைய வீட்டு எண்: 2-206/- வயது: 21 இனம்: பெண் |
| 694 WYG1163633 வாக்காளர் பெயர்: லட்சுமி தந்தை பெயர்: குண்டப்பா புதியபழைய வீட்டு எண்: 2-206-13/- வயது: 21 இனம்: பெண் | 695 WYG0727693 வாக்காளர் பெயர்: முரளி தந்தை பெயர்: கிருஷ்ணப்பா புதியபழைய வீட்டு எண்: 2-207/- வயது: 29 இனம்: ஆண் | 696 WYG0834705 வாக்காளர் பெயர்: யசோதா கணவர் பெயர்: முரளி புதியபழைய வீட்டு எண்: 2-207/- வயது: 27 இனம்: பெண் |
| 697 WYG0727594 வாக்காளர் பெயர்: பிரபு தந்தை பெயர்: கிருஷ்ணப்பா புதியபழைய வீட்டு எண்: 2-207/- வயது: 25 இனம்: ஆண் | 698 WYG0031344 வாக்காளர் பெயர்: நீலா கணவர் பெயர்: ரவி புதியபழைய வீட்டு எண்: 2-208/NA வயது: 30 இனம்: பெண் | 699 WYG1378066 வாக்காளர் பெயர்: பிரசாக்குமார் தந்தை பெயர்: வெங்கடேசன் புதியபழைய வீட்டு எண்: 2-208A/- வயது: 19 இனம்: ஆண் |
| 700 WYG1079573 வாக்காளர் பெயர்: தனலஷ்மி கணவர் பெயர்: சுரேஷ் புதியபழைய வீட்டு எண்: 2-208B/ வயது: 21 இனம்: பெண் | 701 WYG1163559 வாக்காளர் பெயர்: லலிதா தந்தை பெயர்: மாரப்பா புதியபழைய வீட்டு எண்: 2-210/ வயது: 25 இனம்: பெண் | 702 WYG1163542 வாக்காளர் பெயர்: ரன்கன் தாய் பெயர்: முனியம்மா புதியபழைய வீட்டு எண்: 2-212/2-2B வயது: 39 இனம்: ஆண் |
| 703 WYG0031351 வாக்காளர் பெயர்: காந்தா கணவர் பெயர்: திம்மராயன் புதியபழைய வீட்டு எண்: 2-213/NA வயது: 35 இனம்: பெண் | 704 WYG1163344 வாக்காளர் பெயர்: வரலட்சுமி கணவர் பெயர்: பசுவராஜ் புதியபழைய வீட்டு எண்: 2-217/ வயது: 27 இனம்: பெண் | 705 WYG0727644 வாக்காளர் பெயர்: ரமேஷ் தந்தை பெயர்: சிவப்பா புதியபழைய வீட்டு எண்: 2-217/- வயது: 25 இனம்: ஆண் |

54-வேப்பனஹள்ளி சட்டமன்ற தொகுதி

பாகம் எண் 102

வாக்காளர் பட்டியல் - 2018

தொடர்ச்சி...

பிரிவு: 2-சாமனப்பள்ளி (வ.கி) மற்றும் (ஊ) கீரணப்பள்ளி வார்டு 4, பின்கோடு : 635119

| | | |
|--|--|--|
| 706 WYG0031401 வாக்காளர் பெயர்: முனிரத்தம்மா கணவர் பெயர்: வசந்தகுமார் புதியபழைய வீட்டு எண்: 2-218 / NA வயது: 28 இனம்: பெண் | 707 WYG1378017 வாக்காளர் பெயர்: ராஜேஷ் தந்தை பெயர்: ஆஞ்சப்பா புதியபழைய வீட்டு எண்: 2-220 / - வயது: 19 இனம்: ஆண் | 708 WYG1079524 வாக்காளர் பெயர்: மஞ்சநாத் தந்தை பெயர்: வெங்கடப்பா புதியபழைய வீட்டு எண்: 2-221 / - வயது: 22 இனம்: ஆண் |
| 709 WYG1163575 வாக்காளர் பெயர்: சோபா கணவர் பெயர்: சினிவாசன் புதியபழைய வீட்டு எண்: 2-222 / 28D வயது: 22 இனம்: பெண் | 710 WYG1279348 வாக்காளர் பெயர்: சிவா தந்தை பெயர்: நாகராஜ் புதியபழைய வீட்டு எண்: 2-222A / - வயது: 20 இனம்: ஆண் | 711 WYG1163567 வாக்காளர் பெயர்: சாந்த லட்சுமி தந்தை பெயர்: நாராயணப்பா புதியபழைய வீட்டு எண்: 2-223 / 2-8E வயது: 22 இனம்: பெண் |
| 712 WYG1246107 வாக்காளர் பெயர்: நாகராஜ் தந்தை பெயர்: கெம்பையா புதியபழைய வீட்டு எண்: 2-223 / - வயது: 21 இனம்: ஆண் | 713 WYG1279371 வாக்காளர் பெயர்: நாகேஷ் தந்தை பெயர்: நாராயணப்பா புதியபழைய வீட்டு எண்: 2-223 / - வயது: 20 இனம்: ஆண் | 714 TN/14/074/0411430 வாக்காளர் பெயர்: பசுவய்யா தந்தை பெயர்: சொன்னப்பா புதியபழைய வீட்டு எண்: 2-227 / 2-15 வயது: 73 இனம்: ஆண் |
| 715 WYG0727586 வாக்காளர் பெயர்: ராமகிருஷ்ணன் தந்தை பெயர்: பசுவய்யா புதியபழைய வீட்டு எண்: 2-227 / - வயது: 26 இனம்: ஆண் | 716 WYG0834762 வாக்காளர் பெயர்: ஜெகதீசன் தந்தை பெயர்: பசுவய்யா புதியபழைய வீட்டு எண்: 2-227 / - வயது: 23 இனம்: ஆண் | 717 WYG0834390 வாக்காளர் பெயர்: அம்பிகா கணவர் பெயர்: கெம்பைய்யா புதியபழைய வீட்டு எண்: 2-228 / - வயது: 25 இனம்: பெண் |
| 718 WYG1377878 வாக்காளர் பெயர்: லாவண்யா தந்தை பெயர்: பாப்பையா புதியபழைய வீட்டு எண்: 2-228 / - வயது: 23 இனம்: பெண் | 719 WYG1079565 வாக்காளர் பெயர்: அஸ்வதம்மா கணவர் பெயர்: வெங்கடேஷ் புதியபழைய வீட்டு எண்: 2-230 / 2-18 வயது: 29 இனம்: பெண் | 720 WYG0834150 வாக்காளர் பெயர்: வீணா கணவர் பெயர்: ரமேஷ் புதியபழைய வீட்டு எண்: 2-232 / - வயது: 26 இனம்: பெண் |
| 721 WYG0834671 வாக்காளர் பெயர்: மாதேவன் தந்தை பெயர்: கெம்பைய்யா புதியபழைய வீட்டு எண்: 2-233 / - வயது: 26 இனம்: ஆண் | 722 WYG1246099 வாக்காளர் பெயர்: புஷ்பா கணவர் பெயர்: மாதேஷ் புதியபழைய வீட்டு எண்: 2-233 / - வயது: 21 இனம்: பெண் | 723 WYG0834663 வாக்காளர் பெயர்: ஸ்ரீகணேசன் தந்தை பெயர்: திம்மராயப்பா புதியபழைய வீட்டு எண்: 2-235 / - வயது: 27 இனம்: ஆண் |
| 724 WYG1163260 வாக்காளர் பெயர்: சம்பத்தகுமாரி தாய் பெயர்: முனிலட்சுமி புதியபழைய வீட்டு எண்: 2-238 / - வயது: 21 இனம்: பெண் | 725 FMS5816673 வாக்காளர் பெயர்: சந்திரம்மா கணவர் பெயர்: கிருஷ்ணம்மா புதியபழைய வீட்டு எண்: 2-240 / NA வயது: 33 இனம்: பெண் | 726 WYG1163302 வாக்காளர் பெயர்: சீனிவாசன் தந்தை பெயர்: சிவய்யா புதியபழைய வீட்டு எண்: 2-241 / - வயது: 23 இனம்: ஆண் |
| 727 WYG0834499 வாக்காளர் பெயர்: ஆனந்தன் தந்தை பெயர்: சதாசிவய்யா புதியபழைய வீட்டு எண்: 2-241-A / - வயது: 26 இனம்: ஆண் | 728 WYG1163294 வாக்காளர் பெயர்: வெங்கடலக்ஷ்மி கணவர் பெயர்: மல்லேஷ் புதியபழைய வீட்டு எண்: 2-243 / வயது: 22 இனம்: பெண் | 729 WYG1279025 வாக்காளர் பெயர்: வெங்கடேஷ் தந்தை பெயர்: மாரப்பா புதியபழைய வீட்டு எண்: 2-245 / - வயது: 20 இனம்: ஆண் |
| 730 WYG0834424 வாக்காளர் பெயர்: மாதேஷ் தந்தை பெயர்: முனியப்பா புதியபழைய வீட்டு எண்: 2-249 / - வயது: 40 இனம்: ஆண் | 731 WYG0834317 வாக்காளர் பெயர்: வெங்கடேஷ் தந்தை பெயர்: முனியப்பா புதியபழைய வீட்டு எண்: 2-249 / - வயது: 26 இனம்: ஆண் | 732 WYG1328186 வாக்காளர் பெயர்: ரோஜா கணவர் பெயர்: வெங்கடேஷ் புதியபழைய வீட்டு எண்: 2-249 / - வயது: 22 இனம்: பெண் |
| 733 WYG1163674 வாக்காளர் பெயர்: வெங்கடேஷ் தந்தை பெயர்: குண்டப்பா புதியபழைய வீட்டு எண்: 2-250 / - வயது: 21 இனம்: ஆண் | 734 WYG1378082 வாக்காளர் பெயர்: நவீன் தந்தை பெயர்: முனிராஜ் புதியபழைய வீட்டு எண்: 2-251 / - வயது: 19 இனம்: ஆண் | 735 WYG0031377 வாக்காளர் பெயர்: சாதனள்ளி தந்தை பெயர்: திம்மய்யா புதியபழைய வீட்டு எண்: 2-252 / NA வயது: 63 இனம்: ஆண் |

54-வேப்பனஹள்ளி சட்டமன்ற தொகுதி

பாகம் எண் 102

வாக்காளர் பட்டியல் - 2018

தொடர்ச்சி...

பிரிவு: 2-சாமனப்பள்ளி (வ.கி) மற்றும் (ஊ) கீரணப்பள்ளி வார்டு 4, பின்கோடு : 635119

| | | |
|---|---|--|
| 736 WYG0727768 வாக்காளர் பெயர்: உஷா கணவர் பெயர்: நாகேஷ் புதியபழைய வீட்டு எண்: 2-254 / - வயது: 27 இனம்: பெண் | 737 WYG1163252 வாக்காளர் பெயர்: கிருஷ்ணம்மா தந்தை பெயர்: பாப்பண்ணா புதியபழைய வீட்டு எண்: 2-256 / - வயது: 24 இனம்: பெண் | 738 WYG1196815 வாக்காளர் பெயர்: லக்ஷ்மீ தந்தை பெயர்: நஞ்சுண்டன் புதியபழைய வீட்டு எண்: 2-259 / - வயது: 21 இனம்: பெண் |
| 739 WYG1378025 வாக்காளர் பெயர்: அபிஷேக் தந்தை பெயர்: நஞ்சுண்டன் புதியபழைய வீட்டு எண்: 2-259 / 2-4 வயது: 19 இனம்: ஆண் | 740 WYG1418656 வாக்காளர் பெயர்: அபிஷேக் தந்தை பெயர்: நஞ்சுண்டன் புதியபழைய வீட்டு எண்: 2-259 / - வயது: 19 இனம்: ஆண் | 741 WYG0031369 வாக்காளர் பெயர்: உமாவதி கணவர் பெயர்: பசப்பா புதியபழைய வீட்டு எண்: 2-261 / NA வயது: 37 இனம்: பெண் |
| 742 WYG1163450 வாக்காளர் பெயர்: சதீஷ்குமார் தாய் பெயர்: வெங்கடலட்சுமி புதியபழைய வீட்டு எண்: 2-264/ வயது: 22 இனம்: ஆண் | 743 WYG0834440 வாக்காளர் பெயர்: முனியாச்சாரி தந்தை பெயர்: கிருஷ்ணாச்சாரி புதியபழைய வீட்டு எண்: 2-265-A / - வயது: 24 இனம்: ஆண் | 744 WYG1328178 வாக்காளர் பெயர்: சுமா கணவர் பெயர்: முனியாச்சாரி புதியபழைய வீட்டு எண்: 2-265-A / - வயது: 21 இனம்: பெண் |
| 745 WYG1418672 வாக்காளர் பெயர்: இராஜாச்சாரி தந்தை பெயர்: கிருஷ்ணாச்சாரி புதியபழைய வீட்டு எண்: 2-265A / - வயது: 22 இனம்: ஆண் | 746 WYG0727685 வாக்காளர் பெயர்: கவிதா தந்தை பெயர்: கிருஷ்ணப்பா புதியபழைய வீட்டு எண்: 2-267 / - வயது: 24 இனம்: பெண் | 747 WYG1163385 வாக்காளர் பெயர்: கௌதமி தந்தை பெயர்: கிருஷ்ணப்பா புதியபழைய வீட்டு எண்: 2-267 / - வயது: 22 இனம்: பெண் |
| 748 TN/14/074/0411689 வாக்காளர் பெயர்: சதாசிவய்யா தந்தை பெயர்: பசவராஜ் புதியபழைய வீட்டு எண்: 2-267-A/ வயது: 53 இனம்: ஆண் | 749 WYG1079508 வாக்காளர் பெயர்: கிரண் குமார் தந்தை பெயர்: சதாசிவய்யா புதியபழைய வீட்டு எண்: 2-267-A/ வயது: 21 இனம்: ஆண் | 750 WYG0727750 வாக்காளர் பெயர்: லாவண்யா தந்தை பெயர்: சதாசிவய்யா புதியபழைய வீட்டு எண்: 2-267A / - வயது: 24 இனம்: பெண் |
| 751 WYG0985721 வாக்காளர் பெயர்: பவ்யா தந்தை பெயர்: சேகர் புதியபழைய வீட்டு எண்: 2-268 / 2-44 வயது: 26 இனம்: பெண் | 752 FMS5816699 வாக்காளர் பெயர்: சரிதா கணவர் பெயர்: மாதேவய்யா புதியபழைய வீட்டு எண்: 2-269 / NA வயது: 33 இனம்: பெண் | 753 FMS5816681 வாக்காளர் பெயர்: புஷ்பா கணவர் பெயர்: மல்லிகார்ஜுண்ன் புதியபழைய வீட்டு எண்: 2-269 / NA வயது: 31 இனம்: பெண் |
| 754 WYG0727743 வாக்காளர் பெயர்: மஞ்சுநாதன் தந்தை பெயர்: சிவகுமார் புதியபழைய வீட்டு எண்: 2-269 / - வயது: 24 இனம்: ஆண் | 755 WYG0031393 வாக்காளர் பெயர்: காந்தம்மா கணவர் பெயர்: ராஜய்யா புதியபழைய வீட்டு எண்: 2-270 / NA வயது: 57 இனம்: பெண் | 756 WYG0031385 வாக்காளர் பெயர்: பிரகாஷ் தந்தை பெயர்: ராஜய்யா புதியபழைய வீட்டு எண்: 2-270 / NA வயது: 40 இனம்: ஆண் |
| 757 TN/14/074/0411582 வாக்காளர் பெயர்: நாராயணன் தந்தை பெயர்: ஓட்டியப்பா புதியபழைய வீட்டு எண்: 2-274 / 2-48 வயது: 58 இனம்: ஆண் | 758 FMS5816707 வாக்காளர் பெயர்: மோகன் தந்தை பெயர்: முனிராஜ் புதியபழைய வீட்டு எண்: 2-274 / NA வயது: 31 இனம்: ஆண் | 759 FMS5816715 வாக்காளர் பெயர்: சதானந்தன் தந்தை பெயர்: நாராயணன் புதியபழைய வீட்டு எண்: 2-274 / NA வயது: 31 இனம்: ஆண் |
| 760 WYG0834234 வாக்காளர் பெயர்: சுனந்தா தந்தை பெயர்: நாராயணன் புதியபழைய வீட்டு எண்: 2-274 / - வயது: 25 இனம்: பெண் | 761 WYG1163484 வாக்காளர் பெயர்: கோவிந்தராஜ் தந்தை பெயர்: நாராயணன் புதியபழைய வீட்டு எண்: 2-274 / 2-45 வயது: 22 இனம்: ஆண் | 762 WYG0985812 வாக்காளர் பெயர்: சசிகலா கணவர் பெயர்: நஞ்சுண்டன் புதியபழைய வீட்டு எண்: 2-276 / 2-27 வயது: 28 இனம்: பெண் |
| 763 WYG0834564 வாக்காளர் பெயர்: சோபா கணவர் பெயர்: திம்மராஜ் புதியபழைய வீட்டு எண்: 2-277/ வயது: 24 இனம்: பெண் | 764 WYG1163351 வாக்காளர் பெயர்: பாலாஜி தந்தை பெயர்: மரியப்பா புதியபழைய வீட்டு எண்: 2-278 / - வயது: 24 இனம்: ஆண் | 765 WYG1163419 வாக்காளர் பெயர்: மீனா தந்தை பெயர்: கிருஷ்ணப்பா புதியபழைய வீட்டு எண்: 2-279/ வயது: 26 இனம்: பெண் |

54-வேப்பனஹள்ளி சட்டமன்ற தொகுதி

பாகம் எண் 102

வாக்காளர் பட்டியல் - 2018

தொடர்ச்சி...

பிரிவு: 2-சாமனப்பள்ளி (வ.கி) மற்றும் (ஊ) கீரணப்பள்ளி வார்டு 4, பின்கோடு : 635119

| | | |
|--|--|---|
| 766 WYG1163435 வாக்காளர் பெயர்: விஜயன் தந்தை பெயர்: கிருஷ்ணப்பா புதியபழைய வீட்டு எண்: 2-279/ வயது: 23 இனம்: ஆண் | 767 WYG1163401 வாக்காளர் பெயர்: மணிமேகலா தந்தை பெயர்: பாப்பையா புதியபழைய வீட்டு எண்: 2-280/ வயது: 23 இனம்: பெண் | 768 WYG1418664 வாக்காளர் பெயர்: அம்ரேஷ் தந்தை பெயர்: பாப்பையா புதியபழைய வீட்டு எண்: 2-280 / - வயது: 19 இனம்: ஆண் |
| 769 WYG1163641 வாக்காளர் பெயர்: கங்கம்மா தந்தை பெயர்: பொன்னுசாமி புதியபழைய வீட்டு எண்: 2-282 / - வயது: 58 இனம்: பெண் | 770 WYG0031328 வாக்காளர் பெயர்: விஜயா கணவர் பெயர்: மல்லேஷ் புதியபழைய வீட்டு எண்: 2-282 / NA வயது: 45 இனம்: பெண் | 771 WYG1377894 வாக்காளர் பெயர்: வெண்ணிலா கணவர் பெயர்: சங்கரப்பா புதியபழைய வீட்டு எண்: 2-282 / - வயது: 22 இனம்: பெண் |
| 772 WYG1045178 வாக்காளர் பெயர்: ஜெயவேல் தந்தை பெயர்: லக்ஷ்மன் புதியபழைய வீட்டு எண்: 2-285 / - வயது: 31 இனம்: ஆண் | 773 WYG1045152 வாக்காளர் பெயர்: வள்ளியம்மா தந்தை பெயர்: வெங்கடசாமி புதியபழைய வீட்டு எண்: 2-286-A / - வயது: 47 இனம்: பெண் | 774 WYG1045160 வாக்காளர் பெயர்: கதிரம்மாள் கணவர் பெயர்: வெங்கடசாமி புதியபழைய வீட்டு எண்: 2-286A / - வயது: 81 இனம்: பெண் |
| 775 WYG1279017 வாக்காளர் பெயர்: திருமலேசன் தந்தை பெயர்: பாப்பையா புதியபழைய வீட்டு எண்: 2-287 / - வயது: 20 இனம்: ஆண் | 776 WYG1163443 வாக்காளர் பெயர்: சந்தோஷ்குமார் தந்தை பெயர்: சாதப்பா புதியபழைய வீட்டு எண்: 2-292 / - வயது: 22 இனம்: ஆண் | 777 FMS5816657 வாக்காளர் பெயர்: சாந்தகுமார் தந்தை பெயர்: மாரப்பா புதியபழைய வீட்டு எண்: 3-230 / NA வயது: 31 இனம்: ஆண் |
| 778 TN/14/074/0411273 வாக்காளர் பெயர்: குண்டப்பா தந்தை பெயர்: முனுசாமி புதியபழைய வீட்டு எண்: 206 / 2-1B வயது: 58 இனம்: ஆண் | 779 TN/14/074/0411685 வாக்காளர் பெயர்: சரோஜம்மா கணவர் பெயர்: குண்டப்பா புதியபழைய வீட்டு எண்: 206 / 2-1B வயது: 48 இனம்: பெண் | 780 FMS3594199 வாக்காளர் பெயர்: கோபி தந்தை பெயர்: குண்டப்பா புதியபழைய வீட்டு எண்: 206 / 2-1B வயது: 31 இனம்: ஆண் |
| 781 TN/14/074/0412042 வாக்காளர் பெயர்: கிருஷ்ணப்பா தந்தை பெயர்: ராமைய்யா புதியபழைய வீட்டு எண்: 207 / 2-1C வயது: 58 இனம்: ஆண் | 782 FMS1292523 வாக்காளர் பெயர்: சாந்தம்மா கணவர் பெயர்: கிருஷ்ணப்பா புதியபழைய வீட்டு எண்: 207 / 2-1C வயது: 53 இனம்: பெண் | 783 FMS3593456 வாக்காளர் பெயர்: ரவி தந்தை பெயர்: வெங்கடாச்சாரி புதியபழைய வீட்டு எண்: 208 / 2-10 வயது: 34 இனம்: ஆண் |
| 784 FMS3592920 வாக்காளர் பெயர்: சுரேஷ் தந்தை பெயர்: வெங்கடாச்சாரி புதியபழைய வீட்டு எண்: 208 / 2-10 வயது: 32 இனம்: ஆண் | 785 TN/14/074/0411206 வாக்காளர் பெயர்: வெங்கடேஷ் தந்தை பெயர்: வெங்கடாச்சாரி புதியபழைய வீட்டு எண்: 208A / 2-10 வயது: 51 இனம்: ஆண் | 786 FMS3593308 வாக்காளர் பெயர்: பாக்கியலட்சுமி கணவர் பெயர்: வெங்கடேஷ் புதியபழைய வீட்டு எண்: 208A / 2-10 வயது: 38 இனம்: பெண் |
| 787 TN/14/074/0411254 வாக்காளர் பெயர்: கிருஷ்ணப்பா தந்தை பெயர்: பீசப்பா புதியபழைய வீட்டு எண்: 209 / 2-4E வயது: 63 இனம்: ஆண் | 788 TN/14/074/0411580 வாக்காளர் பெயர்: சாரதம்மா கணவர் பெயர்: கிருஷ்ணப்பா புதியபழைய வீட்டு எண்: 209 / 2-4E வயது: 53 இனம்: பெண் | 789 TN/14/074/0411443 வாக்காளர் பெயர்: மாரப்பா தந்தை பெயர்: சின்னமுனியப்பா புதியபழைய வீட்டு எண்: 210 / 2-23A வயது: 58 இனம்: ஆண் |
| 790 FMS5415807 வாக்காளர் பெயர்: சரோஜம்மா கணவர் பெயர்: மாரப்பா புதியபழைய வீட்டு எண்: 210 / 2-23A வயது: 53 இனம்: பெண் | 791 FMS1292093 வாக்காளர் பெயர்: சாதப்பா தந்தை பெயர்: மாரப்பா புதியபழைய வீட்டு எண்: 211 / 2-4 வயது: 63 இனம்: ஆண் | 792 TN/14/074/0412043 வாக்காளர் பெயர்: சாதம்மா கணவர் பெயர்: சாதப்பா புதியபழைய வீட்டு எண்: 211 / 2-4 வயது: 56 இனம்: பெண் |
| 793 TN/14/074/0411196 வாக்காளர் பெயர்: பெல்லப்பா தந்தை பெயர்: ஓட்டியப்பா புதியபழைய வீட்டு எண்: 211 / 2-4 வயது: 48 இனம்: ஆண் | 794 FMS1291889 வாக்காளர் பெயர்: முனிலட்சுமி கணவர் பெயர்: பெல்லப்பா புதியபழைய வீட்டு எண்: 211 / 2-4 வயது: 42 இனம்: பெண் | 795 FMS1292580 வாக்காளர் பெயர்: முனியம்மா கணவர் பெயர்: திம்மைய்யா புதியபழைய வீட்டு எண்: 212 / 2-2B வயது: 83 இனம்: பெண் |

54-வேப்பனஹள்ளி சட்டமன்ற தொகுதி

பாகம் எண் 102

வாக்காளர் பட்டியல் - 2018

தொடர்ச்சி...

பிரிவு: 2-சாமனப்பள்ளி (வ.கி) மற்றும் (ஊ) கீரணப்பள்ளி வார்டு 4, பின்கோடு : 635119

| | | |
|---|---|---|
| 796 TN/14/074/0411539 வாக்காளர் பெயர்: ராஜேந்திரன் தந்தை பெயர்: திம்மைய்யா புதியபழைய வீட்டு எண்: 212/2-2B வயது: 56 இனம்: ஆண் | 797 FMS1292564 வாக்காளர் பெயர்: விமலா கணவர் பெயர்: ராஜேந்திரன் புதியபழைய வீட்டு எண்: 212/2-2B வயது: 42 இனம்: பெண் | 798 FMS5739339 வாக்காளர் பெயர்: ரமேஷ் தந்தை பெயர்: திம்மைய்யா புதியபழைய வீட்டு எண்: 212/2-2B வயது: 40 இனம்: ஆண் |
| 799 FMS5415369 வாக்காளர் பெயர்: சங்கர் தந்தை பெயர்: திம்மைய்யா புதியபழைய வீட்டு எண்: 212/2-2B வயது: 34 இனம்: ஆண் | 800 FMS5739347 வாக்காளர் பெயர்: மஞ்சு கணவர் பெயர்: ரமேஷ் புதியபழைய வீட்டு எண்: 212/2-2B வயது: 33 இனம்: பெண் | 801 FMS1292630 வாக்காளர் பெயர்: திம்மராயன் தந்தை பெயர்: சாதப்பா புதியபழைய வீட்டு எண்: 213/2-2A வயது: 50 இனம்: ஆண் |
| 802 TN/14/074/0411608 வாக்காளர் பெயர்: திம்மைய்யா தந்தை பெயர்: கெஞ்சப்பா புதியபழைய வீட்டு எண்: 214/2-46 வயது: 75 இனம்: ஆண் | 803 FMS3594660 வாக்காளர் பெயர்: திம்மராயன் தந்தை பெயர்: திம்மைய்யா புதியபழைய வீட்டு எண்: 214/2-4C வயது: 38 இனம்: ஆண் | 804 FMS3594496 வாக்காளர் பெயர்: ராஜம்மா கணவர் பெயர்: திம்மராயன் புதியபழைய வீட்டு எண்: 214/2-2C வயது: 35 இனம்: பெண் |
| 805 TN/14/074/0411307 வாக்காளர் பெயர்: ராஜம்மா கணவர் பெயர்: சிக்கன்னா புதியபழைய வீட்டு எண்: 215/2-5 வயது: 58 இனம்: பெண் | 806 FMS1292689 வாக்காளர் பெயர்: நஞ்சுண்டம்மா கணவர் பெயர்: சிக்கன்னா புதியபழைய வீட்டு எண்: 216A/2-8B வயது: 43 இனம்: பெண் | 807 TN/14/074/0411595 வாக்காளர் பெயர்: சிவப்பா தந்தை பெயர்: பசவாச்சாரி புதியபழைய வீட்டு எண்: 217/2-21C வயது: 68 இனம்: ஆண் |
| 808 TN/14/074/0411464 வாக்காளர் பெயர்: கௌரம்மா கணவர் பெயர்: சிவப்பா புதியபழைய வீட்டு எண்: 217/2-21C வயது: 48 இனம்: பெண் | 809 FMS3593274 வாக்காளர் பெயர்: பசவராஜ் தந்தை பெயர்: சிவப்பா புதியபழைய வீட்டு எண்: 217/2-21C வயது: 35 இனம்: ஆண் | 810 FMS3593134 வாக்காளர் பெயர்: முனிராஜ் தந்தை பெயர்: சிவப்பா புதியபழைய வீட்டு எண்: 217/2-21C வயது: 32 இனம்: ஆண் |
| 811 TN/14/074/0411579 வாக்காளர் பெயர்: காயத்ரி கணவர் பெயர்: முருகன் புதியபழைய வீட்டு எண்: 217-1/2-8F வயது: 43 இனம்: பெண் | 812 FMS3593910 வாக்காளர் பெயர்: வசந்தகுமார் தந்தை பெயர்: மாதாச்சாரி புதியபழைய வீட்டு எண்: 218/2-12A வயது: 43 இனம்: ஆண் | 813 FMS3593779 வாக்காளர் பெயர்: நீலா கணவர் பெயர்: வசந்தகுமார் புதியபழைய வீட்டு எண்: 218/2-12A வயது: 35 இனம்: பெண் |
| 814 TN/14/074/0411499 வாக்காளர் பெயர்: கோவிந்தப்பா தந்தை பெயர்: கெஞ்சப்பா புதியபழைய வீட்டு எண்: 219/2-12 வயது: 63 இனம்: ஆண் | 815 FMS3593795 வாக்காளர் பெயர்: கௌரம்மா கணவர் பெயர்: கோவிந்தப்பா புதியபழைய வீட்டு எண்: 219/2-12A வயது: 58 இனம்: பெண் | 816 FMS3593662 வாக்காளர் பெயர்: நாகராஜ் தந்தை பெயர்: கோவிந்தப்பா புதியபழைய வீட்டு எண்: 219/2-12A வயது: 38 இனம்: ஆண் |
| 817 FMS3593753 வாக்காளர் பெயர்: சவிதா கணவர் பெயர்: நாகராஜ் புதியபழைய வீட்டு எண்: 219/2-12A வயது: 33 இனம்: பெண் | 818 FMS3593423 வாக்காளர் பெயர்: வனஜா கணவர் பெயர்: முனிராஜ் புதியபழைய வீட்டு எண்: 219-A / NA வயது: 34 இனம்: பெண் | 819 FMS3593647 வாக்காளர் பெயர்: முனிராஜ் தந்தை பெயர்: பாப்பைய்யா புதியபழைய வீட்டு எண்: 219A / NA வயது: 38 இனம்: ஆண் |
| 820 TN/14/074/0411892 வாக்காளர் பெயர்: வெங்கடேஷம்மா கணவர் பெயர்: நஞ்சப்பா புதியபழைய வீட்டு எண்: 220/2-13 வயது: 78 இனம்: பெண் | 821 TN/14/074/0411967 வாக்காளர் பெயர்: ஆஞ்சப்பா தந்தை பெயர்: நஞ்சப்பா புதியபழைய வீட்டு எண்: 220/2-13 வயது: 58 இனம்: ஆண் | 822 TN/14/074/0411975 வாக்காளர் பெயர்: சின்னம்மா கணவர் பெயர்: ஆஞ்சப்பா புதியபழைய வீட்டு எண்: 220/2-13 வயது: 48 இனம்: பெண் |
| 823 TN/14/074/0411546 வாக்காளர் பெயர்: வெங்கடப்பா தந்தை பெயர்: நாகப்பா புதியபழைய வீட்டு எண்: 221/2-8C வயது: 63 இனம்: ஆண் | 824 TN/14/074/0411940 வாக்காளர் பெயர்: சாந்தம்மா கணவர் பெயர்: வெங்கடப்பா புதியபழைய வீட்டு எண்: 221/2-8C வயது: 58 இனம்: பெண் | 825 FMS1292705 வாக்காளர் பெயர்: வெங்கடேஷ் தந்தை பெயர்: குண்டப்பா புதியபழைய வீட்டு எண்: 222/2-8D வயது: 39 இனம்: ஆண் |

54-வேப்பனஹள்ளி சட்டமன்ற தொகுதி

பாகம் எண் 102

வாக்காளர் பட்டியல் - 2018

தொடர்ச்சி...

பிரிவு: 2-சாமனப்பள்ளி (வ.கி) மற்றும் (ஊ) கீரணப்பள்ளி வார்டு 4, பின்கோடு : 635119

| | | |
|--|--|---|
| 826 FMS3593340 வாக்காளர் பெயர்: புஷ்பா கணவர் பெயர்: வெங்கடேஷ் புதியபழைய வீட்டு எண்: 222/2-8D வயது: 35 இனம்: பெண் | 827 FMS3593597 வாக்காளர் பெயர்: சீனிவாசன் தந்தை பெயர்: குண்டப்பா புதியபழைய வீட்டு எண்: 222/2-8D வயது: 32 இனம்: ஆண் | 828 FMS3593977 வாக்காளர் பெயர்: நாகராஜ் தந்தை பெயர்: கிருஷ்ணப்பா புதியபழைய வீட்டு எண்: 222-1/28D வயது: 40 இனம்: ஆண் |
| 829 FMS3593738 வாக்காளர் பெயர்: ராமக்கா கணவர் பெயர்: நாகராஜ் புதியபழைய வீட்டு எண்: 222-1/2-8D வயது: 35 இனம்: பெண் | 830 TN/14/074/0411278 வாக்காளர் பெயர்: நாராயணப்பா தந்தை பெயர்: நாகப்பா புதியபழைய வீட்டு எண்: 223/28E வயது: 58 இனம்: ஆண் | 831 TN/14/074/0411895 வாக்காளர் பெயர்: லட்சுமம்மா கணவர் பெயர்: நாராயணப்பா புதியபழைய வீட்டு எண்: 223/2-8E வயது: 52 இனம்: பெண் |
| 832 WYG1163591 வாக்காளர் பெயர்: முரளி தந்தை பெயர்: நாராயணப்பா புதியபழைய வீட்டு எண்: 223/- வயது: 25 இனம்: ஆண் | 833 TN/14/074/0411968 வாக்காளர் பெயர்: மரியப்பா தந்தை பெயர்: திம்மைய்யா புதியபழைய வீட்டு எண்: 224/2-2B வயது: 58 இனம்: ஆண் | 834 FMS1292671 வாக்காளர் பெயர்: ஜெயம்மா கணவர் பெயர்: மரியப்பா புதியபழைய வீட்டு எண்: 224/2-2B வயது: 48 இனம்: பெண் |
| 835 TN/14/074/0411213 வாக்காளர் பெயர்: சொன்னப்பா தந்தை பெயர்: முனிசாமி புதியபழைய வீட்டு எண்: 225/2-13 வயது: 58 இனம்: ஆண் | 836 FMS1292572 வாக்காளர் பெயர்: சின்னதாயம்மா கணவர் பெயர்: சொன்னப்பா புதியபழைய வீட்டு எண்: 225/2-13 வயது: 50 இனம்: பெண் | 837 WYG1378132 வாக்காளர் பெயர்: மகேஸ்வரி தாய் பெயர்: ரத்னா புதியபழைய வீட்டு எண்: 225/2-38A வயது: 19 இனம்: பெண் |
| 838 TN/14/074/0411057 வாக்காளர் பெயர்: சிக்கன்னன் தந்தை பெயர்: முனுசாமி புதியபழைய வீட்டு எண்: 226/2-14 வயது: 73 இனம்: ஆண் | 839 FMS3594314 வாக்காளர் பெயர்: சோமசேகரன் தந்தை பெயர்: பசப்பா புதியபழைய வீட்டு எண்: 227/2-15 வயது: 38 இனம்: ஆண் | 840 FMS3594082 வாக்காளர் பெயர்: சிவலட்சுமி கணவர் பெயர்: சோமசேகரன் புதியபழைய வீட்டு எண்: 227/2-15 வயது: 33 இனம்: பெண் |
| 841 FMS3594066 வாக்காளர் பெயர்: பசம்மா தந்தை பெயர்: பசப்பா புதியபழைய வீட்டு எண்: 227/2-15 வயது: 31 இனம்: பெண் | 842 TN/14/074/0411404 வாக்காளர் பெயர்: சிக்கமுனியம்மா கணவர் பெயர்: கெம்மைய்யா புதியபழைய வீட்டு எண்: 228/2-16 வயது: 103 இனம்: பெண் | 843 TN/14/074/0411708 வாக்காளர் பெயர்: முனியம்மா கணவர் பெயர்: கோபாலப்பா புதியபழைய வீட்டு எண்: 228/2-16 வயது: 67 இனம்: பெண் |
| 844 TN/14/074/0412005 வாக்காளர் பெயர்: வெங்கடேஷ் தந்தை பெயர்: கோபாலப்பா புதியபழைய வீட்டு எண்: 228/2-16 வயது: 48 இனம்: ஆண் | 845 FMS1292663 வாக்காளர் பெயர்: நஞ்சுண்டம்மா கணவர் பெயர்: வெங்கடேஷ் புதியபழைய வீட்டு எண்: 228/2-16 வயது: 45 இனம்: பெண் | 846 FMS3594223 வாக்காளர் பெயர்: கெம்மைய்யா தந்தை பெயர்: கோபாலப்பா புதியபழைய வீட்டு எண்: 228/2-16 வயது: 33 இனம்: ஆண் |
| 847 WYG1408038 வாக்காளர் பெயர்: கோபி தந்தை பெயர்: வெங்கடேஷ் புதியபழைய வீட்டு எண்: 228/2-16 வயது: 19 இனம்: பெண் | 848 TN/14/074/0411290 வாக்காளர் பெயர்: கெம்மம்மா கணவர் பெயர்: சென்னராயப்பா புதியபழைய வீட்டு எண்: 229/2-18A வயது: 78 இனம்: பெண் | 849 TN/14/074/0411296 வாக்காளர் பெயர்: புச்சம்மா கணவர் பெயர்: சின்னமுனியப்பா புதியபழைய வீட்டு எண்: 230/2-18 வயது: 83 இனம்: பெண் |
| 850 TN/14/074/0411809 வாக்காளர் பெயர்: மாரப்பா தந்தை பெயர்: சின்னமுனியப்பா புதியபழைய வீட்டு எண்: 230/2-18 வயது: 68 இனம்: ஆண் | 851 TN/14/074/0411891 வாக்காளர் பெயர்: பார்வதியம்மா கணவர் பெயர்: மாரப்பா புதியபழைய வீட்டு எண்: 230/2-18 வயது: 63 இனம்: பெண் | 852 FMS3593688 வாக்காளர் பெயர்: வெங்கடேஷ் தந்தை பெயர்: மாரப்பா புதியபழைய வீட்டு எண்: 230/2-18 வயது: 34 இனம்: ஆண் |
| 853 FMS3594157 வாக்காளர் பெயர்: மாதேஷ் தந்தை பெயர்: மாரப்பா புதியபழைய வீட்டு எண்: 230/2-18 வயது: 32 இனம்: ஆண் | 854 TN/14/074/0411243 வாக்காளர் பெயர்: ரமேஷ் தந்தை பெயர்: லட்சுமணச்சாரி புதியபழைய வீட்டு எண்: 231/2-19 வயது: 43 இனம்: ஆண் | 855 FMS1292853 வாக்காளர் பெயர்: விஜேந்திரன் தந்தை பெயர்: லட்சுமணச்சாரி புதியபழைய வீட்டு எண்: 231/2-19 வயது: 42 இனம்: ஆண் |

54-வேப்பனஹள்ளி சட்டமன்ற தொகுதி

பாகம் எண் 102

வாக்காளர் பட்டியல் - 2018

தொடர்ச்சி...

பிரிவு: 2-சாமனப்பள்ளி (வ.கி) மற்றும் (ஊ) கீரணப்பள்ளி வார்டு 4, பின்கோடு : 635119

| | | |
|---|---|---|
| 856 FMS1292820 வாக்காளர் பெயர்: ஜெயலட்சுமி கணவர் பெயர்: விஜேந்திரன் புதியபழைய வீட்டு எண்: 231 / 2-19 வயது: 40 இனம்: பெண் | 857 TN/14/074/0411829 வாக்காளர் பெயர்: சூடம்மா கணவர் பெயர்: மல்லப்பா புதியபழைய வீட்டு எண்: 233 / 2-18 வயது: 93 இனம்: பெண் | 858 TN/14/074/0411876 வாக்காளர் பெயர்: சின்னமுனியம்மா கணவர் பெயர்: முனுசாமி புதியபழைய வீட்டு எண்: 233 / 2-21 வயது: 93 இனம்: பெண் |
| 859 TN/14/074/0411594 வாக்காளர் பெயர்: கெம்பையா தந்தை பெயர்: மல்லப்பா புதியபழைய வீட்டு எண்: 233 / 2-21 வயது: 68 இனம்: ஆண் | 860 TN/14/074/0411838 வாக்காளர் பெயர்: மாரம்மா கணவர் பெயர்: கெம்பையா புதியபழைய வீட்டு எண்: 233 / 2-21 வயது: 63 இனம்: பெண் | 861 FMS3593266 வாக்காளர் பெயர்: மஞ்சளா கணவர் பெயர்: கெம்பையா புதியபழைய வீட்டு எண்: 233 / 2-21 வயது: 31 இனம்: பெண் |
| 862 FMS1292614 வாக்காளர் பெயர்: பெல்லம்மா கணவர் பெயர்: பெரியசிக்கண்ணன் புதியபழைய வீட்டு எண்: 235 / 2-22A வயது: 78 இனம்: பெண் | 863 TN/14/074/0412019 வாக்காளர் பெயர்: முனிராஜ் தந்தை பெயர்: பெரியசிக்கண்ணன் புதியபழைய வீட்டு எண்: 235 / 2-22A வயது: 45 இனம்: ஆண் | 864 TN/14/074/0411589 வாக்காளர் பெயர்: நஞ்சுண்டன் தந்தை பெயர்: பெரியசிக்கண்ணன் புதியபழைய வீட்டு எண்: 236 / 2-22A வயது: 58 இனம்: ஆண் |
| 865 TN/14/074/0412020 வாக்காளர் பெயர்: தேவம்மா கணவர் பெயர்: நஞ்சுண்டன் புதியபழைய வீட்டு எண்: 236 / 2-22A வயது: 53 இனம்: பெண் | 866 WYG0834200 வாக்காளர் பெயர்: ஜெயம்மா கணவர் பெயர்: முனிராஜ் புதியபழைய வீட்டு எண்: 236 / - வயது: 40 இனம்: பெண் | 867 FMS1292499 வாக்காளர் பெயர்: கெஞ்சம்மா கணவர் பெயர்: ஓட்டியப்பா புதியபழைய வீட்டு எண்: 238 / 2-23 வயது: 68 இனம்: பெண் |
| 868 TN/14/074/0411217 வாக்காளர் பெயர்: கிருஷ்ணப்பா தந்தை பெயர்: ஓட்டியப்பா புதியபழைய வீட்டு எண்: 238 / 2-23 வயது: 53 இனம்: ஆண் | 869 FMS3593241 வாக்காளர் பெயர்: ரேணுகம்மா கணவர் பெயர்: கிருஷ்ணப்பா புதியபழைய வீட்டு எண்: 238 / 2-23 வயது: 39 இனம்: பெண் | 870 FMS3593191 வாக்காளர் பெயர்: வாசுதேவன் தந்தை பெயர்: ஓட்டியப்பா புதியபழைய வீட்டு எண்: 238 / 2-23 வயது: 39 இனம்: ஆண் |
| 871 TN/14/074/0411655 வாக்காளர் பெயர்: பசப்பா தந்தை பெயர்: பாப்பையா புதியபழைய வீட்டு எண்: 239 / 2-23C வயது: 53 இனம்: ஆண் | 872 TN/14/074/0411880 வாக்காளர் பெயர்: பாக்கியம்மா கணவர் பெயர்: பசப்பா புதியபழைய வீட்டு எண்: 239 / 2-23C வயது: 48 இனம்: பெண் | 873 FMS3593282 வாக்காளர் பெயர்: கெஞ்சம்மா கணவர் பெயர்: கரியப்பா புதியபழைய வீட்டு எண்: 239 / 2-23C வயது: 43 இனம்: பெண் |
| 874 WYG1163492 வாக்காளர் பெயர்: சுரேஷ் தந்தை பெயர்: பசப்பா புதியபழைய வீட்டு எண்: 239 / 2-23C வயது: 21 இனம்: ஆண் | 875 FMS1292135 வாக்காளர் பெயர்: கிருஷ்ணப்பா தந்தை பெயர்: சிக்கன்னா புதியபழைய வீட்டு எண்: 240 / 2-24 வயது: 58 இனம்: ஆண் | 876 TN/14/074/0411483 வாக்காளர் பெயர்: சதாசிவய்யா தந்தை பெயர்: சொன்னப்பா புதியபழைய வீட்டு எண்: 241 / 2-26 வயது: 61 இனம்: ஆண் |
| 877 TN/14/074/0411192 வாக்காளர் பெயர்: சங்கரப்பா தந்தை பெயர்: சொன்னப்பா புதியபழைய வீட்டு எண்: 241 / 2-26 வயது: 53 இனம்: ஆண் | 878 FMS5412911 வாக்காளர் பெயர்: கிரிஜம்மா கணவர் பெயர்: சங்கரகப்பா புதியபழைய வீட்டு எண்: 241 / 2-26 வயது: 38 இனம்: பெண் | 879 TN/14/074/0411834 வாக்காளர் பெயர்: பிரேமா கணவர் பெயர்: சதாசிவய்யா புதியபழைய வீட்டு எண்: 241-1 / 2-26 வயது: 51 இனம்: பெண் |
| 880 TN/14/074/0411814 வாக்காளர் பெயர்: திம்மக்கா தந்தை பெயர்: மல்லப்பா புதியபழைய வீட்டு எண்: 242 / 2-28 வயது: 73 இனம்: பெண் | 881 TN/14/074/0411509 வாக்காளர் பெயர்: நஞ்சுண்டப்பா தந்தை பெயர்: மல்லப்பா புதியபழைய வீட்டு எண்: 242 / 2-28 வயது: 51 இனம்: ஆண் | 882 FMS3593324 வாக்காளர் பெயர்: முனிரத்தினா கணவர் பெயர்: நஞ்சுண்டப்பா புதியபழைய வீட்டு எண்: 242 / 2-28 வயது: 36 இனம்: பெண் |
| 883 FMS1906049 வாக்காளர் பெயர்: மல்லேஷ் தந்தை பெயர்: சிக்கன்னா புதியபழைய வீட்டு எண்: 243 / 2-28B வயது: 38 இனம்: ஆண் | 884 TN/14/074/0411469 வாக்காளர் பெயர்: கோவிந்தராஜ் தந்தை பெயர்: நஞ்சப்பா புதியபழைய வீட்டு எண்: 244 / 2-28 வயது: 78 இனம்: ஆண் | 885 TN/14/074/0411367 வாக்காளர் பெயர்: பார்வதம்மா கணவர் பெயர்: கோவிந்தராஜ் புதியபழைய வீட்டு எண்: 244 / 2-28 வயது: 68 இனம்: பெண் |

54-வேப்பனஹள்ளி சட்டமன்ற தொகுதி

பாகம் எண் 102

வாக்காளர் பட்டியல் - 2018

தொடர்ச்சி...

பிரிவு: 2-சாமனப்பள்ளி (வ.கி) மற்றும் (ஊ) கீரணப்பள்ளி வார்டு 4, பின்கோடு : 635119

| | | | | | |
|-----|---|-----|--|-----|---|
| 886 | TN/14/074/0411365 வாக்காளர் பெயர்: ஆஞ்சம்மா கணவர் பெயர்: மாரப்பா புதியபழைய வீட்டு எண்: 245 / NA வயது: 43 இனம்: பெண் | 887 | FMS1292507 வாக்காளர் பெயர்: சிக்கோலம்மா கணவர் பெயர்: முனுசாமி புதியபழைய வீட்டு எண்: 246 / 2-31 வயது: 72 இனம்: பெண் | 888 | TN/14/074/0412101 வாக்காளர் பெயர்: மல்லேஷ் தந்தை பெயர்: முனுசாமி புதியபழைய வீட்டு எண்: 246 / 2-31 வயது: 48 இனம்: ஆண் |
| 889 | TN/14/074/0412084 வாக்காளர் பெயர்: வெங்கடேஷ் தந்தை பெயர்: முனுசாமி புதியபழைய வீட்டு எண்: 246 / 2-31 வயது: 43 இனம்: ஆண் | 890 | FMS3594389 வாக்காளர் பெயர்: வெங்கடலட்சுமி கணவர் பெயர்: வெங்கடேஷ் புதியபழைய வீட்டு எண்: 246 / 2-31 வயது: 39 இனம்: பெண் | 891 | TN/14/074/0412083 வாக்காளர் பெயர்: நஞ்சுண்டன் தந்தை பெயர்: முனிசாமி புதியபழைய வீட்டு எண்: 246 / 2-31 வயது: 39 இனம்: ஆண் |
| 892 | FMS3594363 வாக்காளர் பெயர்: பசம்மா கணவர் பெயர்: மல்லேஷ் புதியபழைய வீட்டு எண்: 246 / 2-31 வயது: 38 இனம்: பெண் | 893 | TN/14/074/0411180 வாக்காளர் பெயர்: பசப்பா தந்தை பெயர்: சிக்கோணப்பா புதியபழைய வீட்டு எண்: 247 / 2-33D வயது: 63 இனம்: ஆண் | 894 | TN/14/074/0411364 வாக்காளர் பெயர்: பார்வதம்மா கணவர் பெயர்: பசப்பா புதியபழைய வீட்டு எண்: 247 / 2-33D வயது: 58 இனம்: பெண் |
| 895 | TN/14/074/0412085 வாக்காளர் பெயர்: சிவமூர்த்தி தந்தை பெயர்: பசப்பா புதியபழைய வீட்டு எண்: 247 / 2-33D வயது: 40 இனம்: ஆண் | 896 | FMS3593167 வாக்காளர் பெயர்: சரஸ்வதி கணவர் பெயர்: சிவமூர்த்தி புதியபழைய வீட்டு எண்: 247 / 2-33D வயது: 35 இனம்: பெண் | 897 | TN/14/074/0411421 வாக்காளர் பெயர்: மல்லப்பா தந்தை பெயர்: சிக்கோணப்பா புதியபழைய வீட்டு எண்: 248 / 2-33E வயது: 73 இனம்: ஆண் |
| 898 | FMS1292598 வாக்காளர் பெயர்: பெல்லம்மா கணவர் பெயர்: மல்லப்பா புதியபழைய வீட்டு எண்: 248 / 2-33E வயது: 68 இனம்: பெண் | 899 | TN/14/074/0411573 வாக்காளர் பெயர்: நாராயணா தந்தை பெயர்: பெல்லேகவுடு புதியபழைய வீட்டு எண்: 249 / 2-34 வயது: 43 இனம்: ஆண் | 900 | FMS3593126 வாக்காளர் பெயர்: நளினா கணவர் பெயர்: நாராயணா புதியபழைய வீட்டு எண்: 249 / 2-34 வயது: 33 இனம்: பெண் |
| 901 | TN/14/074/0411503 வாக்காளர் பெயர்: முனியப்பா தந்தை பெயர்: சாதனல்லியப்பா புதியபழைய வீட்டு எண்: 249-1 / NA வயது: 73 இனம்: ஆண் | 902 | FMS1292978 வாக்காளர் பெயர்: பசம்மா கணவர் பெயர்: முனியப்பா புதியபழைய வீட்டு எண்: 249-1 / NA வயது: 63 இனம்: பெண் | 903 | FMS3593936 வாக்காளர் பெயர்: மாதேஷ் தந்தை பெயர்: முனியப்பா புதியபழைய வீட்டு எண்: 249-1 / NA வயது: 35 இனம்: ஆண் |
| 904 | FMS3593019 வாக்காளர் பெயர்: முனிவட்சுமி கணவர் பெயர்: மாதேஷ் புதியபழைய வீட்டு எண்: 249-1 / NA வயது: 33 இனம்: பெண் | 905 | FMS3592987 வாக்காளர் பெயர்: செல்வம் தந்தை பெயர்: கோவிந்தப்பா புதியபழைய வீட்டு எண்: 250 / 2-8B வயது: 43 இனம்: ஆண் | 906 | FMS3592953 வாக்காளர் பெயர்: மணி தந்தை பெயர்: செல்வம் புதியபழைய வீட்டு எண்: 250 / 2-8B வயது: 35 இனம்: பெண் |
| 907 | TN/14/074/0411922 வாக்காளர் பெயர்: பசம்மா கணவர் பெயர்: மாரப்பா புதியபழைய வீட்டு எண்: 251 / 2-34B வயது: 73 இனம்: பெண் | 908 | TN/14/074/0412080 வாக்காளர் பெயர்: முனிராஜ் தந்தை பெயர்: மாரப்பா புதியபழைய வீட்டு எண்: 251 / 2-34B வயது: 41 இனம்: ஆண் | 909 | TN/14/074/0412086 வாக்காளர் பெயர்: சஜாதா கணவர் பெயர்: முனிராஜ் புதியபழைய வீட்டு எண்: 251 / 2-34B வயது: 38 இனம்: பெண் |
| 910 | TN/14/074/0411688 வாக்காளர் பெயர்: நாராயணப்பா தந்தை பெயர்: சாதனல்லி புதியபழைய வீட்டு எண்: 252 / 2-35 வயது: 43 இனம்: ஆண் | 911 | TN/14/074/0411935 வாக்காளர் பெயர்: சீனிவாசன் தந்தை பெயர்: சாதனல்லி புதியபழைய வீட்டு எண்: 252 / 2-35 வயது: 38 இனம்: ஆண் | 912 | FMS3593449 வாக்காளர் பெயர்: ரத்தனம்மா கணவர் பெயர்: நாராயணப்பா புதியபழைய வீட்டு எண்: 252 / 2-35 வயது: 33 இனம்: பெண் |
| 913 | FMS3593464 வாக்காளர் பெயர்: விஜயம்மா கணவர் பெயர்: சீனிவாசன் புதியபழைய வீட்டு எண்: 252 / 2-35 வயது: 32 இனம்: பெண் | 914 | TN/14/074/0411450 வாக்காளர் பெயர்: சொன்னதாமையா தந்தை பெயர்: கிரியப்பா புதியபழைய வீட்டு எண்: 253 / 2-36 வயது: 78 இனம்: ஆண் | 915 | TN/14/074/0412087 வாக்காளர் பெயர்: சாதம்மா கணவர் பெயர்: முத்தப்பா புதியபழைய வீட்டு எண்: 253 / 2-36 வயது: 71 இனம்: பெண் |

54-வேப்பனஹள்ளி சட்டமன்ற தொகுதி

பாகம் எண் 102

வாக்காளர் பட்டியல் - 2018

தொடர்ச்சி...

பிரிவு: 2-சாமனப்பள்ளி (வ.கி) மற்றும் (ஊ) கீரணப்பள்ளி வார்டு 4, பின்கோடு : 635119

| | | |
|---|---|---|
| 916 TN/14/074/0411709 வாக்காளர் பெயர்: பாக்கியம்மா கணவர் பெயர்: சொன்னதாமையா புதியபழைய வீட்டு எண்: 253 / 2-36 வயது: 53 இனம்: பெண் | 917 TN/14/074/0412088 வாக்காளர் பெயர்: சுந்தரேஷ் தந்தை பெயர்: முத்தப்பா புதியபழைய வீட்டு எண்: 253 / 2-36 வயது: 39 இனம்: ஆண் | 918 FMS3594173 வாக்காளர் பெயர்: சாந்தகுமார் தந்தை பெயர்: சொன்னதாமையா புதியபழைய வீட்டு எண்: 253 / 2-36 வயது: 32 இனம்: ஆண் |
| 919 WYG0574772 வாக்காளர் பெயர்: அம்பிகா கணவர் பெயர்: சொன்னதமய்யா புதியபழைய வீட்டு எண்: 253 / வயது: 28 இனம்: பெண் | 920 WYG0574780 வாக்காளர் பெயர்: உமேஷ் தந்தை பெயர்: சொன்னதமய்யா புதியபழைய வீட்டு எண்: 253 / வயது: 27 இனம்: ஆண் | 921 FMS1292424 வாக்காளர் பெயர்: சென்னம்மா கணவர் பெயர்: காள்பா புதியபழைய வீட்டு எண்: 254 / 2-38A வயது: 73 இனம்: பெண் |
| 922 TN/14/074/0411547 வாக்காளர் பெயர்: நாகேஷ் தந்தை பெயர்: காள்பா புதியபழைய வீட்டு எண்: 254 / 2-38A வயது: 45 இனம்: ஆண் | 923 FMS3594322 வாக்காளர் பெயர்: முனிரத்தனா கணவர் பெயர்: மல்லையா புதியபழைய வீட்டு எண்: 255 / 2-38A வயது: 43 இனம்: பெண் | 924 TN/14/074/0412089 வாக்காளர் பெயர்: பாப்பையா தந்தை பெயர்: மோட்டப்பா புதியபழைய வீட்டு எண்: 256 / 2-38 வயது: 60 இனம்: ஆண் |
| 925 TN/14/074/0412090 வாக்காளர் பெயர்: நாகராஜம்மா கணவர் பெயர்: பாப்பையா புதியபழைய வீட்டு எண்: 256 / 2-38 வயது: 50 இனம்: பெண் | 926 WYG1279405 வாக்காளர் பெயர்: குணகரன் தந்தை பெயர்: பாப்பையா புதியபழைய வீட்டு எண்: 256 / - வயது: 20 இனம்: ஆண் | 927 TN/14/074/0411319 வாக்காளர் பெயர்: நஞ்சப்பா தந்தை பெயர்: நஞ்சப்பா புதியபழைய வீட்டு எண்: 258 / 2-39A வயது: 79 இனம்: ஆண் |
| 928 TN/14/074/0411266 வாக்காளர் பெயர்: சந்திரம்மா கணவர் பெயர்: நஞ்சப்பா புதியபழைய வீட்டு எண்: 258 / 2-39A வயது: 58 இனம்: பெண் | 929 FMS3594744 வாக்காளர் பெயர்: மஞ்சநாதன் தந்தை பெயர்: நஞ்சப்பா புதியபழைய வீட்டு எண்: 258 / 2-39A வயது: 34 இனம்: ஆண் | 930 FMS3594751 வாக்காளர் பெயர்: லட்சுமிபதி தந்தை பெயர்: நஞ்சப்பா புதியபழைய வீட்டு எண்: 258 / 2-39A வயது: 31 இனம்: ஆண் |
| 931 TN/14/074/0411512 வாக்காளர் பெயர்: நஞ்சுண்டன் தந்தை பெயர்: மல்லேகவுடு புதியபழைய வீட்டு எண்: 259 / 2-41 வயது: 58 இனம்: ஆண் | 932 FMS1293109 வாக்காளர் பெயர்: சாமுண்டேஸ்வரி கணவர் பெயர்: நஞ்சுண்டன் புதியபழைய வீட்டு எண்: 259 / 2-41 வயது: 46 இனம்: பெண் | 933 TN/14/074/0411249 வாக்காளர் பெயர்: ஜயப்பா தந்தை பெயர்: கெஞ்சப்பா புதியபழைய வீட்டு எண்: 260 / 2-42A வயது: 58 இனம்: ஆண் |
| 934 TN/14/074/0411502 வாக்காளர் பெயர்: மங்கம்மா கணவர் பெயர்: ஜயப்பா புதியபழைய வீட்டு எண்: 260 / 2-42A வயது: 45 இனம்: பெண் | 935 TN/14/074/0411540 வாக்காளர் பெயர்: பசப்பா தந்தை பெயர்: திம்மைய்யா புதியபழைய வீட்டு எண்: 261 / 2-42 வயது: 48 இனம்: ஆண் | 936 FMS3593704 வாக்காளர் பெயர்: சென்னகேசவன் தந்தை பெயர்: திம்மைய்யா புதியபழைய வீட்டு எண்: 261 / 2-42 வயது: 36 இனம்: ஆண் |
| 937 TN/14/074/0411465 வாக்காளர் பெயர்: சுப்பம்மா கணவர் பெயர்: ராஜப்பா புதியபழைய வீட்டு எண்: 263 / 2-21A வயது: 53 இனம்: பெண் | 938 TN/14/074/0411462 வாக்காளர் பெயர்: பர்வதம்மா கணவர் பெயர்: ராஜப்பா புதியபழைய வீட்டு எண்: 263 / 2-21A வயது: 48 இனம்: பெண் | 939 WYG1377936 வாக்காளர் பெயர்: சரஸ்வதி தந்தை பெயர்: ராஜப்பா புதியபழைய வீட்டு எண்: 263-2 / - வயது: 20 இனம்: பெண் |
| 940 TN/14/074/0411713 வாக்காளர் பெயர்: வெங்கடலட்சுமி கணவர் பெயர்: பசப்பா புதியபழைய வீட்டு எண்: 264 / 2-47A வயது: 51 இனம்: பெண் | 941 WYG1163732 வாக்காளர் பெயர்: சதிஷ் குமார் தந்தை பெயர்: பசப்பா புதியபழைய வீட்டு எண்: 264 / 2-47A வயது: 22 இனம்: ஆண் | 942 TN/14/074/0411457 வாக்காளர் பெயர்: ரங்காச்சாரி தந்தை பெயர்: ராமாச்சாரி புதியபழைய வீட்டு எண்: 265 / 2-47 வயது: 78 இனம்: ஆண் |
| 943 TN/14/074/0411825 வாக்காளர் பெயர்: யசோதம்மா கணவர் பெயர்: ரங்காச்சாரி புதியபழைய வீட்டு எண்: 265 / 2-47 வயது: 73 இனம்: பெண் | 944 FMS3593183 வாக்காளர் பெயர்: அஞ்சலா கணவர் பெயர்: கிருஷ்ணச்சாரி புதியபழைய வீட்டு எண்: 265-1 / NA வயது: 38 இனம்: பெண் | 945 TN/14/074/0411640 வாக்காளர் பெயர்: கிருஷ்ணப்பா தந்தை பெயர்: திம்மைய்யா புதியபழைய வீட்டு எண்: 267 / 2-48A வயது: 53 இனம்: ஆண் |

54-வேப்பனஹள்ளி சட்டமன்ற தொகுதி

பாகம் எண் 102

வாக்காளர் பட்டியல் - 2018

தொடர்ச்சி...

பிரிவு: 2-சாமனப்பள்ளி (வ.கி) மற்றும் (ஊ) கீரணப்பள்ளி வார்டு 4, பின்கோடு : 635119

| | | |
|---|---|--|
| 946 TN/14/074/0411697 வாக்காளர் பெயர்: சாரதம்மா கணவர் பெயர்: கிருஷ்ணப்பா புதியபழைய வீட்டு எண்: 267 / 2-48A வயது: 43 இனம்: பெண் | 947 FMS3593621 வாக்காளர் பெயர்: சீனிவாசன் தந்தை பெயர்: வட்டியப்பா புதியபழைய வீட்டு எண்: 267 / 2-48 வயது: 37 இனம்: ஆண் | 948 TN/14/074/0411774 வாக்காளர் பெயர்: ஆராததைய்யா தந்தை பெயர்: சித்தைய்யா புதியபழைய வீட்டு எண்: 268 / 2-48A வயது: 68 இனம்: ஆண் |
| 949 TN/14/074/0411616 வாக்காளர் பெயர்: திராச்சாணியம்மா கணவர் பெயர்: ஆராததைய்யா புதியபழைய வீட்டு எண்: 268 / 2-44A வயது: 63 இனம்: பெண் | 950 FMS3594629 வாக்காளர் பெயர்: சேகர் தந்தை பெயர்: ஆராததைய்யை புதியபழைய வீட்டு எண்: 268 / 2-44A வயது: 31 இனம்: ஆண் | 951 TN/14/074/0411618 வாக்காளர் பெயர்: நீலம்மா கணவர் பெயர்: பசவராஜய்யா புதியபழைய வீட்டு எண்: 269 / 2-44A வயது: 73 இனம்: பெண் |
| 952 FMS3594520 வாக்காளர் பெயர்: மாதேவய்யா தந்தை பெயர்: பசவராஜய்யா புதியபழைய வீட்டு எண்: 269 / 2-44A வயது: 45 இனம்: ஆண் | 953 FMS1292796 வாக்காளர் பெயர்: மல்லிகார்ஜுனா தந்தை பெயர்: பசவராஜய்யா புதியபழைய வீட்டு எண்: 269 / 2-44A வயது: 43 இனம்: ஆண் | 954 FMS3593233 வாக்காளர் பெயர்: சுதாகர் தந்தை பெயர்: சங்கரய்யா புதியபழைய வீட்டு எண்: 269 / 2-44A வயது: 33 இனம்: ஆண் |
| 955 FMS3594454 வாக்காளர் பெயர்: நாகேஷ் தந்தை பெயர்: பசவராஜ் புதியபழைய வீட்டு எண்: 271 / 2-45A வயது: 48 இனம்: ஆண் | 956 FMS5769096 வாக்காளர் பெயர்: மகதேவம்மா கணவர் பெயர்: நாகேஷ் புதியபழைய வீட்டு எண்: 271 / 2-45A வயது: 43 இனம்: பெண் | 957 TN/14/074/0411406 வாக்காளர் பெயர்: சந்திரகலா கணவர் பெயர்: சதாசிவய்யா புதியபழைய வீட்டு எண்: 272 / 2-45C வயது: 45 இனம்: பெண் |
| 958 TN/14/074/0412047 வாக்காளர் பெயர்: சிவகுமார் தந்தை பெயர்: சித்தைய்யா புதியபழைய வீட்டு எண்: 273 / 2-45B வயது: 58 இனம்: ஆண் | 959 TN/14/074/0411614 வாக்காளர் பெயர்: சசிகலா கணவர் பெயர்: சிவகுமார் புதியபழைய வீட்டு எண்: 273 / 2-45B வயது: 43 இனம்: பெண் | 960 FMS1291905 வாக்காளர் பெயர்: திம்மக்கா கணவர் பெயர்: ஓட்டியப்பா புதியபழைய வீட்டு எண்: 274 / 2-48 வயது: 88 இனம்: பெண் |
| 961 TN/14/074/0411577 வாக்காளர் பெயர்: வெங்கடலட்சுமி கணவர் பெயர்: நாராயணன் புதியபழைய வீட்டு எண்: 274 / 2-48 வயது: 51 இனம்: பெண் | 962 TN/14/074/0411516 வாக்காளர் பெயர்: திம்மராஜ் தந்தை பெயர்: ஓட்டியப்பா புதியபழைய வீட்டு எண்: 274 / 2-48 வயது: 48 இனம்: ஆண் | 963 FMS3593969 வாக்காளர் பெயர்: சோபா கணவர் பெயர்: திம்மராஜ் புதியபழைய வீட்டு எண்: 274 / 2-48 வயது: 33 இனம்: பெண் |
| 964 WYG1079557 வாக்காளர் பெயர்: உமாரணி தந்தை பெயர்: சிவக்குமார் புதியபழைய வீட்டு எண்: 274 / 2-48 வயது: 22 இனம்: பெண் | 965 TN/14/074/0411050 வாக்காளர் பெயர்: ரவிசந்திரன் தந்தை பெயர்: ராஜய்யா புதியபழைய வீட்டு எண்: 274-1 / NA வயது: 42 இனம்: ஆண் | 966 TN/14/074/0411316 வாக்காளர் பெயர்: முனியப்பா தந்தை பெயர்: முனியப்பா புதியபழைய வீட்டு எண்: 275 / 2-53A வயது: 61 இனம்: ஆண் |
| 967 TN/14/074/0411804 வாக்காளர் பெயர்: சாந்தம்மா கணவர் பெயர்: முனியப்பா புதியபழைய வீட்டு எண்: 275 / 2-53A வயது: 58 இனம்: பெண் | 968 WYG1163682 வாக்காளர் பெயர்: தினேஷ் குமார் தந்தை பெயர்: முனியப்பா புதியபழைய வீட்டு எண்: 275 / 2-53B வயது: 21 இனம்: ஆண் | 969 WYG1163393 வாக்காளர் பெயர்: தினேஷ்குமார் தந்தை பெயர்: முனியப்பன் புதியபழைய வீட்டு எண்: 276 / - வயது: 21 இனம்: ஆண் |
| 970 TN/14/074/0411324 வாக்காளர் பெயர்: சாந்தம்மா கணவர் பெயர்: திம்மராயப்பா புதியபழைய வீட்டு எண்: 277 / 2-52B வயது: 63 இனம்: பெண் | 971 FMS3594249 வாக்காளர் பெயர்: திம்மராஜ் தந்தை பெயர்: திம்மராயப்பா புதியபழைய வீட்டு எண்: 277 / 2-52B வயது: 35 இனம்: ஆண் | 972 FMS3593720 வாக்காளர் பெயர்: ரவி தந்தை பெயர்: திம்மராயப்பா புதியபழைய வீட்டு எண்: 277 / 2-52B வயது: 31 இனம்: ஆண் |
| 973 TN/14/074/0411335 வாக்காளர் பெயர்: கிருஷ்ணப்பா தந்தை பெயர்: சாக்கப்பா புதியபழைய வீட்டு எண்: 279 / 2-51B வயது: 58 இனம்: ஆண் | 974 TN/14/074/0411797 வாக்காளர் பெயர்: அம்மைய்யா கணவர் பெயர்: கிருஷ்ணப்பா புதியபழைய வீட்டு எண்: 279 / 2-51B வயது: 51 இனம்: பெண் | 975 TN/14/074/0411237 வாக்காளர் பெயர்: பாப்பைய்யா தந்தை பெயர்: சாக்கப்பா புதியபழைய வீட்டு எண்: 280 / 2-51A வயது: 53 இனம்: ஆண் |

54-வேப்பனஹள்ளி சட்டமன்ற தொகுதி

பாகம் எண் 102

வாக்காளர் பட்டியல் - 2018

தொடர்ச்சி...

பிரிவு: 2-சாமனப்பள்ளி (வ.கி) மற்றும் (ஊ) கீரணப்பள்ளி வார்டு 4, பின்கோடு : 635119

| | | |
|--|---|---|
| 976 TN/14/074/0411805 வாக்காளர் பெயர்: திம்மக்கா கணவர் பெயர்: பாப்பையா புதியபழைய வீட்டு எண்: 280 / 2-51A வயது: 43 இனம்: பெண் | 977 TN/14/074/0411525 வாக்காளர் பெயர்: பாப்பையா தந்தை பெயர்: முழுசாமி புதியபழைய வீட்டு எண்: 282 / 2-28A வயது: 70 இனம்: ஆண் | 978 TN/14/074/0411514 வாக்காளர் பெயர்: ஜெயம்மா கணவர் பெயர்: பாப்பையா புதியபழைய வீட்டு எண்: 282 / 2-28 வயது: 58 இனம்: பெண் |
| 979 TN/14/074/0411265 வாக்காளர் பெயர்: மல்லேஷ் தந்தை பெயர்: பாப்பையா புதியபழைய வீட்டு எண்: 282 / 2-28A வயது: 45 இனம்: ஆண் | 980 FMS3594033 வாக்காளர் பெயர்: ரவிசந்திரன் தந்தை பெயர்: பாப்பையா புதியபழைய வீட்டு எண்: 282 / 2-28A வயது: 40 இனம்: ஆண் | 981 FMS3593944 வாக்காளர் பெயர்: பிரேமா தந்தை பெயர்: பாப்பையா புதியபழைய வீட்டு எண்: 282 / 2-28A வயது: 31 இனம்: பெண் |
| 982 WYG0031336 வாக்காளர் பெயர்: வெங்கடேஷ் தந்தை பெயர்: பாப்பையா புதியபழைய வீட்டு எண்: 282 / NA வயது: 31 இனம்: ஆண் | 983 TN/14/074/0018606 வாக்காளர் பெயர்: பொன்னுசாமி தந்தை பெயர்: பலராமன் புதியபழைய வீட்டு எண்: 282-1 / NA வயது: 66 இனம்: ஆண் | 984 TN/14/074/0018715 வாக்காளர் பெயர்: புஷ்பராஜ் தந்தை பெயர்: பொன்னுசாமி புதியபழைய வீட்டு எண்: 282-1 / NA வயது: 42 இனம்: ஆண் |
| 985 FMS3593993 வாக்காளர் பெயர்: நேரு தந்தை பெயர்: பொன்னுசாமி புதியபழைய வீட்டு எண்: 282-1 / NA வயது: 36 இனம்: ஆண் | 986 FMS5739396 வாக்காளர் பெயர்: கலாவதி கணவர் பெயர்: புஷ்பராஜ் புதியபழைய வீட்டு எண்: 282-1 / NA வயது: 32 இனம்: பெண் | 987 FMS3593845 வாக்காளர் பெயர்: மாலாவதி கணவர் பெயர்: நேரு புதியபழைய வீட்டு எண்: 282-1 / NA வயது: 31 இனம்: பெண் |
| 988 FMS3593860 வாக்காளர் பெயர்: சின்னப்பா கணவர் பெயர்: ராஜப்பா புதியபழைய வீட்டு எண்: 282-3 / NA வயது: 53 இனம்: பெண் | 989 TN/14/074/0411934 வாக்காளர் பெயர்: கோபால் தந்தை பெயர்: கிருஷ்ணன் புதியபழைய வீட்டு எண்: 282-4 / NA வயது: 53 இனம்: ஆண் | 990 TN/14/074/0411953 வாக்காளர் பெயர்: சின்னபிள்ளை கணவர் பெயர்: கோபால் புதியபழைய வீட்டு எண்: 282-4 / NA வயது: 48 இனம்: பெண் |
| 991 FMS3593746 வாக்காளர் பெயர்: வெங்கடராஜ் தந்தை பெயர்: கோபால் புதியபழைய வீட்டு எண்: 282-4 / NA வயது: 31 இனம்: ஆண் | 992 TN/14/074/0411920 வாக்காளர் பெயர்: மங்கம்மா கணவர் பெயர்: சொக்கப்பா புதியபழைய வீட்டு எண்: 282-5 / NA வயது: 83 இனம்: பெண் | 993 TN/14/074/0411931 வாக்காளர் பெயர்: ரத்தினம்மா கணவர் பெயர்: குண்டப்பா புதியபழைய வீட்டு எண்: 282-5 / NA வயது: 45 இனம்: பெண் |
| 994 WYG1163278 வாக்காளர் பெயர்: ரோஜா தாய் பெயர்: ராதம்மா புதியபழைய வீட்டு எண்: 282-5/ வயது: 22 இனம்: பெண் | 995 TN/14/074/0411602 வாக்காளர் பெயர்: சங்கரப்பா தந்தை பெயர்: மல்லப்பா புதியபழைய வீட்டு எண்: 282-6 / NA வயது: 58 இனம்: ஆண் | 996 TN/14/074/0411988 வாக்காளர் பெயர்: லட்சுமம்மா கணவர் பெயர்: சங்கரப்பா புதியபழைய வீட்டு எண்: 282-6 / NA வயது: 48 இனம்: பெண் |
| 997 TN/14/074/0411337 வாக்காளர் பெயர்: மரியப்பா தந்தை பெயர்: சாக்கப்பா புதியபழைய வீட்டு எண்: 283 / 2-51 வயது: 63 இனம்: ஆண் | 998 TN/14/074/0411810 வாக்காளர் பெயர்: மல்லம்மா கணவர் பெயர்: மரியப்பா புதியபழைய வீட்டு எண்: 283 / 2-51 வயது: 53 இனம்: பெண் | 999 WYG0574798 வாக்காளர் பெயர்: ஆனந்தன் தந்தை பெயர்: மரியப்பா புதியபழைய வீட்டு எண்: 283 / வயது: 30 இனம்: ஆண் |
| 1000 FMS3593902 வாக்காளர் பெயர்: முனிரத்தினா கணவர் பெயர்: திம்மராயப்பா புதியபழைய வீட்டு எண்: 284 / 2-53B வயது: 38 இனம்: பெண் | 1001 TN/14/074/0411212 வாக்காளர் பெயர்: நாகராஜ் தந்தை பெயர்: நாராயணப்பா புதியபழைய வீட்டு எண்: 286 / NA வயது: 58 இனம்: ஆண் | 1002 TN/14/074/0411350 வாக்காளர் பெயர்: முனியம்மா கணவர் பெயர்: நாகராஜ் புதியபழைய வீட்டு எண்: 286 / NA வயது: 48 இனம்: பெண் |
| 1003 FMS1293000 வாக்காளர் பெயர்: பாப்பையா தந்தை பெயர்: நாராயணப்பா புதியபழைய வீட்டு எண்: 287 / 2-53D வயது: 63 இனம்: ஆண் | 1004 FMS1291731 வாக்காளர் பெயர்: முனியம்மா கணவர் பெயர்: முனியப்பா புதியபழைய வீட்டு எண்: 289 / 2-53E வயது: 83 இனம்: பெண் | 1005 FMS3592961 வாக்காளர் பெயர்: திம்மராயப்பா தந்தை பெயர்: முனியப்பா புதியபழைய வீட்டு எண்: 289 / 2-53E வயது: 43 இனம்: ஆண் |

54-வேப்பனஹள்ளி சட்டமன்ற தொகுதி

பாகம் எண் 102

வாக்காளர் பட்டியல் - 2018

பிரிவு: 2-சாமனப்பள்ளி (வ.கி) மற்றும் (ஊ) கீரணப்பள்ளி வார்டு 4, பின்கோடு : 635119

| | | |
|--|---|--|
| 1006 TN/14/074/0411806 வாக்காளர் பெயர்: சாக்கம்மா கணவர் பெயர்: திம்மராயப்பா புதிய/பழைய வீட்டு எண்: 289 / 2-53E வயது: 33 இனம்: பெண் | 1007 TN/14/074/0411656 வாக்காளர் பெயர்: திம்மராயப்பா தந்தை பெயர்: நாராயணப்பா புதிய/பழைய வீட்டு எண்: 291 / NA வயது: 38 இனம்: ஆண் | 1008 FMS3593829 வாக்காளர் பெயர்: நாகவேனி கணவர் பெயர்: திம்மராயப்பா புதிய/பழைய வீட்டு எண்: 291 / NA வயது: 33 இனம்: பெண் |
| 1009 TN/14/074/0411210 வாக்காளர் பெயர்: சாதப்பா தந்தை பெயர்: முனியப்பா புதிய/பழைய வீட்டு எண்: 292 / 2-53E வயது: 63 இனம்: ஆண் | 1010 TN/14/074/0411811 வாக்காளர் பெயர்: பாக்கியம்மா கணவர் பெயர்: சாதப்பா புதிய/பழைய வீட்டு எண்: 292 / 2-53E வயது: 55 இனம்: பெண் | 1011 FMS1884972 வாக்காளர் பெயர்: திம்மராஜ் தந்தை பெயர்: சாதப்பா புதிய/பழைய வீட்டு எண்: 292 / 2-53E வயது: 37 இனம்: ஆண் |

இடம் : ஓசூர்

டாக்டர்.ஜெ.யு.சந்திரகலா,இ.ஆ.ப.,

நாள் : 03/10/2017

வாக்காளர் பதிவு அலுவலர் மற்றும் சார் ஆட்சியர்,ஓசூர்