

வாக்காளர் பட்டியல் - 2017
மாநிலம் - தமிழ்நாடு

சட்டமன்றத் தொகுதி எண், பெயர் மற்றும் ஒதுக்கீட்டுத்தகுதி நிலை :	54	வேப்பனஹள்ளி பொது		பாகம் எண்: 92														
சட்டமன்றத் தொகுதி அடங்கியுள்ள நாடாளுமன்றத் தொகுதியின் எண், பெயர் ஒதுக்கீட்டுத்தகுதி நிலை :		9 கிருஷ்ணகிரி பொது																
1. திருத்தத்தின் விவரங்கள்																		
திருத்தப்படும் ஆண்டு : 2017 தகுதியேற்படுத்தும் நாள் : 01/01/2017 திருத்தத்தின் வகை : சிறப்பு சுருக்கமுறைத் திருத்தம் (2007 ஆம் ஆண்டு தொகுதி எல்லை மறுவரையறைப்படி) வரைவுப் பட்டியல் வெளியிடப்பட்ட நாள் : 01/09/2016	பட்டியல் வகை : 29-02-2016 அன்றைய தேதிப்படி தயாரிக்கப்பட்ட ஒருங்கிணைக்கப்பட்ட அடிப்படைப் பட்டியலும் அதனையடுத்த துணைப்பட்டியல்கள் 1 மற்றும் 2ம் ஒருங்கிணைக்கப்பட்ட பட்டியல்																	
2. பாகத்தின் விவரங்கள் மற்றும் வாக்குச்சாவடிக்கான பரப்பளவு																		
பாகத்தின் கீழ்வரும் பிரிவின் எண் மற்றும் பெயர்																		
<p>1. உத்தனப்பள்ளி (வ.கி) மற்றும் (ஊ) தேவசானப்பள்ளி வார்டு 5</p> <p>2. அகரம் அக்ரஹாரம் (வ.கி) உத்தனப்பள்ளி (ஊ) அகரம் அக்ரஹாரம் வார்டு5</p> <p>99. அயல்நாடு வாழ் வாக்காளர்கள் -</p>																		
<table style="width: 100%; border: none;"> <tr> <td style="width: 60%;">முக்கிய கிராமம்</td> <td style="width: 40%;">: உத்தனப்பள்ளி</td> </tr> <tr> <td>கி.நி.அ.மண்டலம்</td> <td>: உத்தனப்பள்ளி</td> </tr> <tr> <td>பிர்கா</td> <td>: உத்தனப்பள்ளி</td> </tr> <tr> <td>காவல் நிலையம்</td> <td>: உத்தனப்பள்ளி</td> </tr> <tr> <td>வட்டம்</td> <td>: ஒதூர்</td> </tr> <tr> <td>மாவட்டம்</td> <td>: கிருஷ்ணகிரி</td> </tr> <tr> <td>அஞ்சலகக்குறியீட்டெண்</td> <td>: 635119</td> </tr> </table>					முக்கிய கிராமம்	: உத்தனப்பள்ளி	கி.நி.அ.மண்டலம்	: உத்தனப்பள்ளி	பிர்கா	: உத்தனப்பள்ளி	காவல் நிலையம்	: உத்தனப்பள்ளி	வட்டம்	: ஒதூர்	மாவட்டம்	: கிருஷ்ணகிரி	அஞ்சலகக்குறியீட்டெண்	: 635119
முக்கிய கிராமம்	: உத்தனப்பள்ளி																	
கி.நி.அ.மண்டலம்	: உத்தனப்பள்ளி																	
பிர்கா	: உத்தனப்பள்ளி																	
காவல் நிலையம்	: உத்தனப்பள்ளி																	
வட்டம்	: ஒதூர்																	
மாவட்டம்	: கிருஷ்ணகிரி																	
அஞ்சலகக்குறியீட்டெண்	: 635119																	
3. வாக்குச் சாவடியின் விவரங்கள்																		
வாக்குச்சாவடியின் எண் மற்றும் பெயர் :	92 - ஊ. ஒ. துவக்கப்பள்ளி,(தமிழ்) தேவசானப்பள்ளி- 635119	வாக்குச்சாவடியின் வகைப்பாடு (ஆண் / பெண் / பொது)	பொது															
வாக்குச்சாவடியின் முகவரி :	கிழக்கு பார்த்த தெற்கு பகுதி தாரசு கட்டிடம்	துணை வாக்குச்சாவடிகளின் எண்ணிக்கை	0															
4. வாக்காளர்களின் எண்ணிக்கை																		
தொடங்கும் வரிசை எண்	முடியும் வரிசை எண்	வாக்காளர்களின் எண்ணிக்கை																
		ஆண்	பெண்	இதரர்	மொத்தம்													
1	961	490	471	0	961													

KRISHNAGIRI DISTRICT – கிருஷ்ணகிரி மாவட்டம்
054 – VEPPANAHALLI ASSEMBLY CONSTITUENCY – 054 - வேப்பனாஹள்ளி சட்டமன்ற தொகுதி
 092 – Panchayat Union Primary School (Tamil), Devasanapalli - 635 119
 092 - ஊ. ஒ. துவக்கப்பள்ளி,(தமிழ்) தேவசாணப்பள்ளி- 635119



COURTESY : GOOGLE

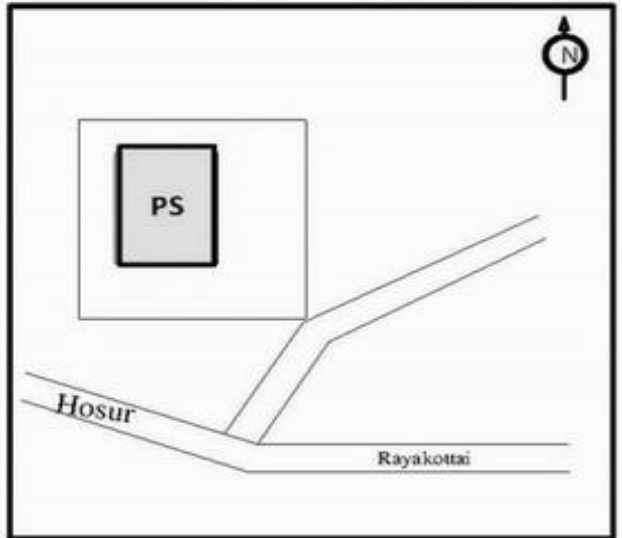
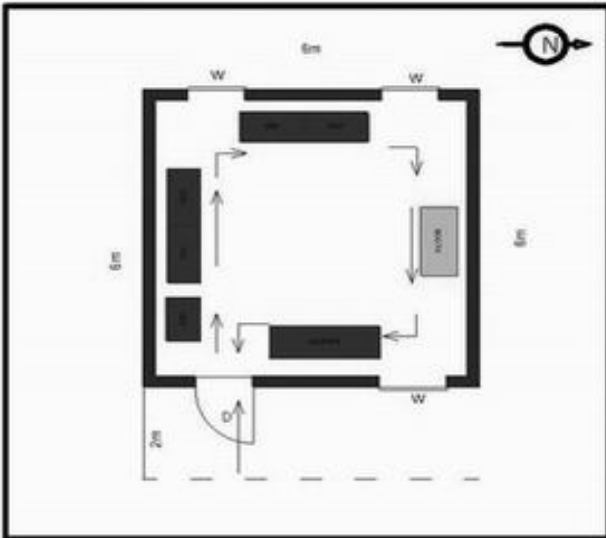

MINIMUM BASIC FACILITY (Please v)	WATER	RAMP	PLUG POINT	TOILET	HEALTH CARE
	✓	✓	✓	✓	X

a) Landmarks
 b) Road Names
 c) Traffic Flow

PS POLLING STATION

54-வேப்பனஹள்ளி சட்டமன்ற தொகுதி

வாக்காளர் பட்டியல் - 2017

பாக்கம் எண் 92

தொடர்ச்சி...

பிரிவு: 1-உத்தனப்பள்ளி (வ.கி) மற்றும் (ஊ) தேவசானப்பள்ளி வார்டு 5 , பின்கோடு : 635119

1	WYG0124677 வாக்காளர் பெயர்: பிரபு தாய் பெயர்: நீலா புதியபழைய வீட்டு எண்: 1/NA வயது: 31 இனம்: ஆண்	2	FMS3652484 வாக்காளர் பெயர்: ராஜ்குமார் தந்தை பெயர்: சகாதேவன் புதியபழைய வீட்டு எண்: 1-348-4/- வயது: 95 இனம்: ஆண்	3	WYG0029603 வாக்காளர் பெயர்: திம்மக்கா கணவர் பெயர்: சின்னப்பா புதியபழைய வீட்டு எண்: 1-1318/NA வயது: 28 இனம்: பெண்
4	WYG0029546 வாக்காளர் பெயர்: பன்னீர்செல்வம் தந்தை பெயர்: திம்மராயப்பா புதியபழைய வீட்டு எண்: 1-1347/NA வயது: 28 இனம்: ஆண்	5	WYG0029637 வாக்காளர் பெயர்: ராஜம்மா கணவர் பெயர்: சின்னசாதப்பா புதியபழைய வீட்டு எண்: 1-1455/NA வயது: 59 இனம்: பெண்	6	WYG1194943 வாக்காளர் பெயர்: உஷாபாய் தந்தை பெயர்: நாராயணராவ் புதியபழைய வீட்டு எண்: 1-1735/- வயது: 20 இனம்: பெண்
7	WYG0726067 வாக்காளர் பெயர்: பெல்லம்மா கணவர் பெயர்: பில்லப்பா புதியபழைய வீட்டு எண்: 5-12-4/- வயது: 50 இனம்: பெண்	8	WYG0828996 வாக்காளர் பெயர்: சீனிவாசன் தந்தை பெயர்: முத்தப்பா புதியபழைய வீட்டு எண்: 5-22a/- வயது: 28 இனம்: ஆண்	9	FMS6117840 வாக்காளர் பெயர்: வடிவேல் தந்தை பெயர்: முனிசாதப்பா புதியபழைய வீட்டு எண்: 5-57C/NA வயது: 28 இனம்: ஆண்
10	WYG0828657 வாக்காளர் பெயர்: அருனா கணவர் பெயர்: நரசிம்மன் புதியபழைய வீட்டு எண்: 5-57f/- வயது: 23 இனம்: பெண்	11	WYG0828665 வாக்காளர் பெயர்: ஸ்ரீராமுலு தந்தை பெயர்: ராமகிருஷ்ணப்பா புதியபழைய வீட்டு எண்: 5-58b/- வயது: 46 இனம்: ஆண்	12	WYG0829044 வாக்காளர் பெயர்: கமலம்மா கணவர் பெயர்: ஸ்ரீராமுலு புதியபழைய வீட்டு எண்: 5-58b/- வயது: 41 இனம்: பெண்
13	WYG1277201 வாக்காளர் பெயர்: முத்துகுமார் தந்தை பெயர்: பரமேஸ்வரன் புதியபழைய வீட்டு எண்: 5-79/- வயது: 21 இனம்: ஆண்	14	WYG0828715 வாக்காளர் பெயர்: மாதம்மாள் கணவர் பெயர்: ராஜ்குமார் புதியபழைய வீட்டு எண்: 5-80/- வயது: 24 இனம்: பெண்	15	WYG0983775 வாக்காளர் பெயர்: மாதம்மாள் கணவர் பெயர்: ராஜ்குமார் புதியபழைய வீட்டு எண்: 5-80/- வயது: 24 இனம்: பெண்
16	WYG0726083 வாக்காளர் பெயர்: நடேசன் தந்தை பெயர்: வெங்கடசாமி புதியபழைய வீட்டு எண்: 5-105/- வயது: 40 இனம்: ஆண்	17	WYG0568709 வாக்காளர் பெயர்: நாகப்பா மற்றவர் பெயர்: - புதியபழைய வீட்டு எண்: 5-108/ வயது: 72 இனம்: ஆண்	18	WYG0983783 வாக்காளர் பெயர்: கமலம்மா கணவர் பெயர்: நாகப்பா புதியபழைய வீட்டு எண்: 5-108C/- வயது: 58 இனம்: பெண்
19	WYG0983924 வாக்காளர் பெயர்: நாராயணன் தந்தை பெயர்: நாகப்பா புதியபழைய வீட்டு எண்: 5-108C/- வயது: 30 இனம்: ஆண்	20	WYG0983635 வாக்காளர் பெயர்: சின்னப்பாப்பா கணவர் பெயர்: நாராயணன் புதியபழைய வீட்டு எண்: 5-108C/- வயது: 28 இனம்: பெண்	21	WYG1077585 வாக்காளர் பெயர்: ராமன் தந்தை பெயர்: ஜயப்பா புதியபழைய வீட்டு எண்: 5-119/- வயது: 56 இனம்: ஆண்
22	WYG1195049 வாக்காளர் பெயர்: ரம்யா கணவர் பெயர்: வெங்கடசாமி புதியபழைய வீட்டு எண்: 5-126/- வயது: 20 இனம்: பெண்	23	WYG0829150 வாக்காளர் பெயர்: சசிகலா கணவர் பெயர்: நாகேஸ் புதியபழைய வீட்டு எண்: 5-131/- வயது: 27 இனம்: பெண்	24	WYG1077593 வாக்காளர் பெயர்: அம்சவள்ளி தந்தை பெயர்: வெங்கடராஜ் புதியபழைய வீட்டு எண்: 5-141/- வயது: 21 இனம்: பெண்
25	WYG0568808 வாக்காளர் பெயர்: ரேணுகா மற்றவர் பெயர்: - புதியபழைய வீட்டு எண்: 5-150/ வயது: 26 இனம்: பெண்	26	WYG0983759 வாக்காளர் பெயர்: பிரபாகரன் தந்தை பெயர்: சண்முகம் புதியபழைய வீட்டு எண்: 5-150/5-1 வயது: 22 இனம்: ஆண்	27	WYG0569095 வாக்காளர் பெயர்: இந்திரா கணவர் பெயர்: கிருஷ்ணமூர்த்தி புதியபழைய வீட்டு எண்: 5-154/ வயது: 30 இனம்: பெண்
28	WYG0983932 வாக்காளர் பெயர்: நாகேந்திரன் தந்தை பெயர்: முனிசாதப்பா புதியபழைய வீட்டு எண்: 5-157C/- வயது: 21 இனம்: ஆண்	29	WYG0725952 வாக்காளர் பெயர்: கோவிந்தன் தந்தை பெயர்: ஆஞ்சப்பா புதியபழைய வீட்டு எண்: 5-187/- வயது: 55 இனம்: ஆண்	30	WYG0725978 வாக்காளர் பெயர்: நாராயணசாமி தந்தை பெயர்: கோவிந்தன் புதியபழைய வீட்டு எண்: 5-187/- வயது: 28 இனம்: ஆண்

54-வேப்பனஹள்ளி சட்டமன்ற தொகுதி

பாகம் எண் 92

வாக்காளர் பட்டியல் - 2017

தொடர்ச்சி...

பிரிவு: 1-உத்தனப்பள்ளி (வ.கி) மற்றும் (ஊ) தேவசானப்பள்ளி வார்டு 5 , பின்கோடு : 635119

31	WYG1194976 வாக்காளர் பெயர்: கார்த்திக் தந்தை பெயர்: கிருஷ்ணன் புதியபழைய வீட்டு எண்: 5-264 / - வயது: 20 இனம்: ஆண்	32	WYG0568998 வாக்காளர் பெயர்: சின்னசாமி மற்றவர் பெயர்: - புதியபழைய வீட்டு எண்: 5-298 / வயது: 27 இனம்: ஆண்	33	WYG0568683 வாக்காளர் பெயர்: தமிழ்ச்செல்வி மற்றவர் பெயர்: - புதியபழைய வீட்டு எண்: 5-298 / வயது: 27 இனம்: பெண்
34	WYG0569251 வாக்காளர் பெயர்: முனிராஜ் மற்றவர் பெயர்: - புதியபழைய வீட்டு எண்: 5-371 / வயது: 28 இனம்: ஆண்	35	FMS3653771 வாக்காளர் பெயர்: இராஜகுமார் தந்தை பெயர்: குண்டப்பா புதியபழைய வீட்டு எண்: 5-1112-1/ வயது: 26 இனம்: ஆண்	36	WYG0983858 வாக்காளர் பெயர்: திம்மராயப்பா தந்தை பெயர்: மாரப்பா புதியபழைய வீட்டு எண்: 5-1124/ வயது: 53 இனம்: ஆண்
37	WYG0983577 வாக்காளர் பெயர்: பொன்னம்மாள் கணவர் பெயர்: திம்மராயப்பா புதியபழைய வீட்டு எண்: 5-1124/ வயது: 48 இனம்: பெண்	38	WYG0568816 வாக்காளர் பெயர்: ஜெயம்மா மற்றவர் பெயர்: - புதியபழைய வீட்டு எண்: 5-1124 / வயது: 47 இனம்: பெண்	39	WYG0983445 வாக்காளர் பெயர்: முனிராஜ் தந்தை பெயர்: திம்மராயப்பா புதியபழைய வீட்டு எண்: 5-1124/ வயது: 35 இனம்: ஆண்
40	WYG0726091 வாக்காளர் பெயர்: காமாட்சி தந்தை பெயர்: எல்லப்பா புதியபழைய வீட்டு எண்: 5-1124 / - வயது: 23 இனம்: பெண்	41	WYG1277060 வாக்காளர் பெயர்: வெண்ணிலா தந்தை பெயர்: எல்லப்பா புதியபழைய வீட்டு எண்: 5-1124 / - வயது: 21 இனம்: பெண்	42	WYG1277102 வாக்காளர் பெயர்: செளந்தீரன் தந்தை பெயர்: திம்மராயணன் புதியபழைய வீட்டு எண்: 5-1124 / - வயது: 19 இனம்: ஆண்
43	WYG0568576 வாக்காளர் பெயர்: வடிவேல் தந்தை பெயர்: எல்லப்பன் புதியபழைய வீட்டு எண்: 5-1124 / - வயது: 26 இனம்: ஆண்	44	WYG0029769 வாக்காளர் பெயர்: ஸ்ரீனிவாசன் தந்தை பெயர்: சூடநாதன் புதியபழைய வீட்டு எண்: 5-1125 / NA வயது: 36 இனம்: ஆண்	45	WYG0029744 வாக்காளர் பெயர்: மஞ்சு கணவர் பெயர்: ஸ்ரீனிவாசன் புதியபழைய வீட்டு எண்: 5-1125 / NA வயது: 30 இனம்: பெண்
46	WYG0029652 வாக்காளர் பெயர்: சந்திரன் தந்தை பெயர்: சூடநாதன் புதியபழைய வீட்டு எண்: 5-1125 / NA வயது: 29 இனம்: ஆண்	47	FMS3654001 வாக்காளர் பெயர்: செல்வி கணவர் பெயர்: சீனிவாசன் புதியபழைய வீட்டு எண்: 5-1126 / NA வயது: 34 இனம்: பெண்	48	WYG1277219 வாக்காளர் பெயர்: சுமித்ரா கணவர் பெயர்: ஜனார்த்தனன் புதியபழைய வீட்டு எண்: 5-1126 / - வயது: 23 இனம்: பெண்
49	WYG0726026 வாக்காளர் பெயர்: விட்டாபாய் கணவர் பெயர்: நகோஜி ராவ் புதியபழைய வீட்டு எண்: 5-1127 / - வயது: 40 இனம்: பெண்	50	WYG1195072 வாக்காளர் பெயர்: முருகேஸ்வராவ் தந்தை பெயர்: நகோஜி ராவ் புதியபழைய வீட்டு எண்: 5-1127 / - வயது: 41 இனம்: ஆண்	51	WYG0725960 வாக்காளர் பெயர்: ஜோதிபாய் கணவர் பெயர்: முருகேஸ்வராவ் புதியபழைய வீட்டு எண்: 5-1127 / - வயது: 26 இனம்: பெண்
52	FMS1299437 வாக்காளர் பெயர்: கவிதா கணவர் பெயர்: மோகன்ராஜ் புதியபழைய வீட்டு எண்: 5-1128 / - வயது: 38 இனம்: பெண்	53	WYG0568444 வாக்காளர் பெயர்: முகுந்தராவ் மற்றவர் பெயர்: - புதியபழைய வீட்டு எண்: 5-1135 / வயது: 32 இனம்: ஆண்	54	WYG0568949 வாக்காளர் பெயர்: முரளிநாத் மற்றவர் பெயர்: - புதியபழைய வீட்டு எண்: 5-1135 / வயது: 26 இனம்: ஆண்
55	WYG0568881 வாக்காளர் பெயர்: கேர்விந்தம்மா மற்றவர் பெயர்: - புதியபழைய வீட்டு எண்: 5-1137 / வயது: 37 இனம்: பெண்	56	WYG0029660 வாக்காளர் பெயர்: குமார் தந்தை பெயர்: முனிராஜ் புதியபழைய வீட்டு எண்: 5-1138 / NA வயது: 28 இனம்: ஆண்	57	FMS3652930 வாக்காளர் பெயர்: விஜயன் தந்தை பெயர்: முனிராஜ் புதியபழைய வீட்டு எண்: 5-1138 / - வயது: 29 இனம்: ஆண்
58	WYG1277128 வாக்காளர் பெயர்: கீதா கணவர் பெயர்: விஜயன் புதியபழைய வீட்டு எண்: 5-1138 / - வயது: 25 இனம்: பெண்	59	TN/14/074/0435205 வாக்காளர் பெயர்: சந்திரன் தந்தை பெயர்: மட்டியப்பா புதியபழைய வீட்டு எண்: 5-1139-2 / - வயது: 52 இனம்: ஆண்	60	WYG0828962 வாக்காளர் பெயர்: சூடநாதன் தந்தை பெயர்: கனுஜீரப்பா புதியபழைய வீட்டு எண்: 5-1143 / - வயது: 41 இனம்: ஆண்

54-வேப்பனஹள்ளி சட்டமன்ற தொகுதி

பாகம் எண் 92

வாக்காளர் பட்டியல் - 2017

தொடர்ச்சி...

பிரிவு: 1-உத்தனப்பள்ளி (வ.கி) மற்றும் (ஊ) தேவசானப்பள்ளி வார்டு 5 , பின்கோடு : 635119

61	WYG0029447 வாக்காளர் பெயர்: சரவணன் தந்தை பெயர்: முனியப்பா புதியபழைய வீட்டு எண்: 5-1144 / NA வயது: 29 இனம்: ஆண்	62	WYG1277052 வாக்காளர் பெயர்: ராமன் தந்தை பெயர்: முனிசாமி புதியபழைய வீட்டு எண்: 5-1145-1 / - வயது: 49 இனம்: ஆண்	63	WYG0568485 வாக்காளர் பெயர்: வேணுகுமார் மற்றவர் பெயர்: - புதியபழைய வீட்டு எண்: 5-1147 / வயது: 26 இனம்: ஆண்
64	WYG0983692 வாக்காளர் பெயர்: வரலட்சுமி கணவர் பெயர்: அன்பழகன் புதியபழைய வீட்டு எண்: 5-1147 / - வயது: 23 இனம்: பெண்	65	WYG0983551 வாக்காளர் பெயர்: சாந்தா கணவர் பெயர்: முனிராஜ் புதியபழைய வீட்டு எண்: 5-1148 / NA வயது: 28 இனம்: பெண்	66	WYG1195114 வாக்காளர் பெயர்: ரமேஷ் தந்தை பெயர்: பசப்பா புதியபழைய வீட்டு எண்: 5-1148 / - வயது: 20 இனம்: ஆண்
67	WYG0568832 வாக்காளர் பெயர்: இந்திரா மற்றவர் பெயர்: - புதியபழைய வீட்டு எண்: 5-1154 / வயது: 30 இனம்: பெண்	68	WYG1077379 வாக்காளர் பெயர்: வெங்கடேஷ் தந்தை பெயர்: முனியப்பா புதியபழைய வீட்டு எண்: 5-1154-A / - வயது: 32 இனம்: ஆண்	69	WYG0828681 வாக்காளர் பெயர்: பாப்பம்மா கணவர் பெயர்: வெங்கடசாமி புதியபழைய வீட்டு எண்: 5-1154-5/ வயது: 52 இனம்: பெண்
70	WYG0569020 வாக்காளர் பெயர்: வெங்கடேஷ் மற்றவர் பெயர்: - புதியபழைய வீட்டு எண்: 5-1155 / வயது: 27 இனம்: ஆண்	71	WYG0828863 வாக்காளர் பெயர்: பசம்மா கணவர் பெயர்: மாரகண்டயன் புதியபழைய வீட்டு எண்: 5-1155a / - வயது: 52 இனம்: பெண்	72	WYG1077577 வாக்காளர் பெயர்: கவிதா கணவர் பெயர்: முனிராஜ் புதியபழைய வீட்டு எண்: 5-1155A / - வயது: 26 இனம்: பெண்
73	WYG0828756 வாக்காளர் பெயர்: வெங்கடேசன் தந்தை பெயர்: மாரகண்டேயன் புதியபழைய வீட்டு எண்: 5-1155a/ வயது: 26 இனம்: ஆண்	74	WYG1330448 வாக்காளர் பெயர்: மணி தந்தை பெயர்: வெங்கடேசன் புதியபழைய வீட்டு எண்: 5-1156 / - வயது: 22 இனம்: ஆண்	75	WYG0681908 வாக்காளர் பெயர்: ராமன் தந்தை பெயர்: கனுசுரப்பா புதியபழைய வீட்டு எண்: 5-1157/ வயது: 58 இனம்: ஆண்
76	WYG0681924 வாக்காளர் பெயர்: லட்சுமணன் தந்தை பெயர்: ராமன் புதியபழைய வீட்டு எண்: 5-1157/ வயது: 26 இனம்: ஆண்	77	WYG0681932 வாக்காளர் பெயர்: ரமேஸ் தந்தை பெயர்: ராமன் புதியபழைய வீட்டு எண்: 5-1157/ வயது: 26 இனம்: ஆண்	78	WYG0829002 வாக்காளர் பெயர்: குமார் தந்தை பெயர்: சீனிவாசன் புதியபழைய வீட்டு எண்: 5-1158 / - வயது: 24 இனம்: ஆண்
79	WYG0569210 வாக்காளர் பெயர்: இந்திராணி மற்றவர் பெயர்: - புதியபழைய வீட்டு எண்: 5-1160 / வயது: 47 இனம்: பெண்	80	WYG0829184 வாக்காளர் பெயர்: மஞ்சளா கணவர் பெயர்: ரவிசந்திரன் புதியபழைய வீட்டு எண்: 5-1160 / - வயது: 26 இனம்: பெண்	81	WYG0681940 வாக்காளர் பெயர்: கோகிலா தந்தை பெயர்: ரவிசுமார் புதியபழைய வீட்டு எண்: 5-1160/ வயது: 25 இனம்: பெண்
82	WYG0828772 வாக்காளர் பெயர்: எல்லம்மா கணவர் பெயர்: ஜெய்சங்கர் புதியபழைய வீட்டு எண்: 5-1161 / - வயது: 31 இனம்: பெண்	83	WYG0568535 வாக்காளர் பெயர்: ரத்தனம்மா மற்றவர் பெயர்: - புதியபழைய வீட்டு எண்: 5-1161a / வயது: 58 இனம்: பெண்	84	WYG0569269 வாக்காளர் பெயர்: முனிரத்னா மற்றவர் பெயர்: - புதியபழைய வீட்டு எண்: 5-1161a / வயது: 32 இனம்: பெண்
85	WYG0681973 வாக்காளர் பெயர்: பவித்ரா தந்தை பெயர்: வெங்கடசாமி புதியபழைய வீட்டு எண்: 5-1161A / - வயது: 25 இனம்: பெண்	86	WYG0983825 வாக்காளர் பெயர்: சைலஜா தந்தை பெயர்: ராஜப்பா புதியபழைய வீட்டு எண்: 5-1163 / - வயது: 22 இனம்: பெண்	87	WYG0569244 வாக்காளர் பெயர்: எல்லப்பா மற்றவர் பெயர்: - புதியபழைய வீட்டு எண்: 5-1164 / வயது: 47 இனம்: ஆண்
88	WYG0568469 வாக்காளர் பெயர்: பார்வதம்மா மற்றவர் பெயர்: - புதியபழைய வீட்டு எண்: 5-1164 / வயது: 40 இனம்: பெண்	89	WYG0569087 வாக்காளர் பெயர்: புட்டம்மா மற்றவர் பெயர்: - புதியபழைய வீட்டு எண்: 5-1166 / வயது: 47 இனம்: பெண்	90	WYG0828830 வாக்காளர் பெயர்: ஜெயலட்சுமி கணவர் பெயர்: ரவிசந்திரன் புதியபழைய வீட்டு எண்: 5-1166 / - வயது: 35 இனம்: பெண்

54-வேப்பனஹள்ளி சட்டமன்ற தொகுதி

பாகம் எண் 92

வாக்காளர் பட்டியல் - 2017

தொடர்ச்சி...

பிரிவு: 1-உத்தனப்பள்ளி (வ.கி) மற்றும் (ஊ) தேவசானப்பள்ளி வார்டு 5 , பின்கோடு : 635119

91	WYG1077437 வாக்காளர் பெயர்: பாக்கியா கணவர் பெயர்: ராமதாஸ் புதியபழைய வீட்டு எண்: 5-1166-1/- வயது: 37 இனம்: பெண்	92	WYG1077445 வாக்காளர் பெயர்: சுதா தந்தை பெயர்: ராமதாஸ் புதியபழைய வீட்டு எண்: 5-1166-1/- வயது: 21 இனம்: பெண்	93	WYG0569103 வாக்காளர் பெயர்: ஆனந்தன் மற்றவர் பெயர்: - புதியபழைய வீட்டு எண்: 5-1167 / வயது: 27 இனம்: ஆண்
94	WYG0829143 வாக்காளர் பெயர்: சமதி கணவர் பெயர்: மஞ்சநாதன் புதியபழைய வீட்டு எண்: 5-1167 /- வயது: 22 இனம்: பெண்	95	FMS5745500 வாக்காளர் பெயர்: சுந்தரேஷ் தந்தை பெயர்: முனியப்பா புதியபழைய வீட்டு எண்: 5-1168 / NA வயது: 32 இனம்: ஆண்	96	WYG1277094 வாக்காளர் பெயர்: மதன் தந்தை பெயர்: மோகன்ராஜ் புதியபழைய வீட்டு எண்: 5-1168 /- வயது: 20 இனம்: ஆண்
97	WYG0029496 வாக்காளர் பெயர்: சிவா தந்தை பெயர்: முனிசாமி புதியபழைய வீட்டு எண்: 5-1168-1/ வயது: 46 இனம்: ஆண்	98	WYG0029504 வாக்காளர் பெயர்: உமா கணவர் பெயர்: சிவா புதியபழைய வீட்டு எண்: 5-1168-1/ வயது: 33 இனம்: பெண்	99	WYG0029520 வாக்காளர் பெயர்: கீதா கணவர் பெயர்: வெங்கடேஷ் புதியபழைய வீட்டு எண்: 5-1168-8/ வயது: 30 இனம்: பெண்
100	WYG0029561 வாக்காளர் பெயர்: வெங்கடேஷ் தந்தை பெயர்: வெங்கடேஷ் புதியபழைய வீட்டு எண்: 5-1168-8/ வயது: 30 இனம்: ஆண்	101	WYG1077361 வாக்காளர் பெயர்: தங்கவேல் தந்தை பெயர்: முனியப்பா புதியபழைய வீட்டு எண்: 5-1170/ வயது: 22 இனம்: ஆண்	102	TN/14/074/0435472 வாக்காளர் பெயர்: பசப்பா தந்தை பெயர்: வெங்கடசாமி புதியபழைய வீட்டு எண்: 5-1172 / NA வயது: 47 இனம்: ஆண்
103	FMS3652617 வாக்காளர் பெயர்: சுஜாதா கணவர் பெயர்: பசப்பா புதியபழைய வீட்டு எண்: 5-1172 / NA வயது: 42 இனம்: பெண்	104	WYG0568568 வாக்காளர் பெயர்: ஜெயம்மா மற்றவர் பெயர்: - புதியபழைய வீட்டு எண்: 5-1173 / வயது: 38 இனம்: பெண்	105	WYG0569160 வாக்காளர் பெயர்: மஞ்சளா மற்றவர் பெயர்: - புதியபழைய வீட்டு எண்: 5-1173 / வயது: 28 இனம்: பெண்
106	WYG1077312 வாக்காளர் பெயர்: பிரபு தந்தை பெயர்: நாகப்பா புதியபழைய வீட்டு எண்: 5-1176 /- வயது: 22 இனம்: ஆண்	107	WYG1077296 வாக்காளர் பெயர்: முரளிதரன் தந்தை பெயர்: சின்னபையா புதியபழைய வீட்டு எண்: 5-1177 /- வயது: 20 இனம்: ஆண்	108	WYG1194968 வாக்காளர் பெயர்: சரத் தந்தை பெயர்: சின்னபையன் புதியபழைய வீட்டு எண்: 5-1177 /- வயது: 20 இனம்: ஆண்
109	FMS5818752 வாக்காளர் பெயர்: சின்னபசப்பா தந்தை பெயர்: கோபால் புதியபழைய வீட்டு எண்: 5-1177 / NA வயது: 36 இனம்: ஆண்	110	FMS5818745 வாக்காளர் பெயர்: மஞ்சளா கணவர் பெயர்: சின்னபசப்பா புதியபழைய வீட்டு எண்: 5-1177 / NA வயது: 33 இனம்: பெண்	111	WYG0029686 வாக்காளர் பெயர்: பெரியசாமி தந்தை பெயர்: எல்லப்பா புதியபழைய வீட்டு எண்: 5-1178 / NA வயது: 43 இனம்: ஆண்
112	WYG0029678 வாக்காளர் பெயர்: கௌரம்மா கணவர் பெயர்: பெரியசாமி புதியபழைய வீட்டு எண்: 5-1178 / NA வயது: 39 இனம்: பெண்	113	WYG0983601 வாக்காளர் பெயர்: கோவிந்தராஜ் தந்தை பெயர்: வெங்கடசாமி புதியபழைய வீட்டு எண்: 5-1178 /- வயது: 21 இனம்: ஆண்	114	WYG1194984 வாக்காளர் பெயர்: பிரவீன் தந்தை பெயர்: வெங்கடசாமி புதியபழைய வீட்டு எண்: 5-1178 /- வயது: 20 இனம்: ஆண்
115	WYG0124685 வாக்காளர் பெயர்: வினோத் தந்தை பெயர்: பெரியசாமி புதியபழைய வீட்டு எண்: 5-1179 / NA வயது: 27 இனம்: ஆண்	116	WYG0983452 வாக்காளர் பெயர்: சத்யா சரசு கணவர் பெயர்: வினோத் புதியபழைய வீட்டு எண்: 5-1179 /- வயது: 26 இனம்: பெண்	117	WYG1195080 வாக்காளர் பெயர்: வெங்கடராஜ் தந்தை பெயர்: தேகப்பா புதியபழைய வீட்டு எண்: 5-1180 /- வயது: 21 இனம்: ஆண்
118	WYG1077320 வாக்காளர் பெயர்: வெங்கடராஜ் தந்தை பெயர்: தேக்கப்பா புதியபழைய வீட்டு எண்: 5-1180 /- வயது: 20 இனம்: ஆண்	119	WYG1195023 வாக்காளர் பெயர்: மஞ்சளா கணவர் பெயர்: ராஜ்குமார் புதியபழைய வீட்டு எண்: 5-1183 /- வயது: 21 இனம்: பெண்	120	WYG0124644 வாக்காளர் பெயர்: முனிராஜ் தந்தை பெயர்: கனுஜிரப்பா புதியபழைய வீட்டு எண்: 5-1183 / NA வயது: 28 இனம்: ஆண்

54-வேப்பனஹள்ளி சட்டமன்ற தொகுதி

பாகம் எண் 92

வாக்காளர் பட்டியல் - 2017

தொடர்ச்சி...

பிரிவு: 1-உத்தனப்பள்ளி (வ.கி) மற்றும் (ஊ) தேவசானப்பள்ளி வார்டு 5 , பின்கோடு : 635119

121 WYG1195098 வாக்காளர் பெயர்: ஆனந்தன் தந்தை பெயர்: ராமன் புதியபழைய வீட்டு எண்: 5-1185 / - வயது: 26 இனம்: ஆண்	122 WYG0725937 வாக்காளர் பெயர்: முனிராஜ் தந்தை பெயர்: வெங்கடசாமி புதியபழைய வீட்டு எண்: 5-1186 / - வயது: 53 இனம்: ஆண்	123 WYG1077304 வாக்காளர் பெயர்: சித்ரா கணவர் பெயர்: நாராயணசாமி புதியபழைய வீட்டு எண்: 5-1187 / - வயது: 23 இனம்: பெண்
124 WYG0029439 வாக்காளர் பெயர்: சுரேஷ் தந்தை பெயர்: முனியப்பா புதியபழைய வீட்டு எண்: 5-1189-A/ வயது: 28 இனம்: ஆண்	125 WYG0029488 வாக்காளர் பெயர்: கோவிந்தன் தந்தை பெயர்: முனியப்பா புதியபழைய வீட்டு எண்: 5-1189-1/ வயது: 27 இனம்: ஆண்	126 WYG0124586 வாக்காளர் பெயர்: பாக்கியம்மா கணவர் பெயர்: சரவணன் புதியபழைய வீட்டு எண்: 5-1189A / NA வயது: 28 இனம்: பெண்
127 WYG0124578 வாக்காளர் பெயர்: முர்த்தி தந்தை பெயர்: முனியப்பா புதியபழைய வீட்டு எண்: 5-1189A / NA வயது: 27 இனம்: ஆண்	128 WYG0029751 வாக்காளர் பெயர்: நாகப்பா தந்தை பெயர்: மோட்டப்பா புதியபழைய வீட்டு எண்: 5-1190 / NA வயது: 49 இனம்: ஆண்	129 WYG0983718 வாக்காளர் பெயர்: முத்துராணி கணவர் பெயர்: ராஜ்குமார் புதியபழைய வீட்டு எண்: 5-1191 / - வயது: 22 இனம்: பெண்
130 WYG0829085 வாக்காளர் பெயர்: வெங்கடராஜ் தந்தை பெயர்: வெங்கடசாமி புதியபழைய வீட்டு எண்: 5-1192 / - வயது: 25 இனம்: ஆண்	131 WYG1195007 வாக்காளர் பெயர்: தீபா கணவர் பெயர்: விஜயகுமார் புதியபழைய வீட்டு எண்: 5-1193 / - வயது: 23 இனம்: பெண்	132 WYG1077429 வாக்காளர் பெயர்: எல்லம்மா கணவர் பெயர்: ஜயப்பா புதியபழைய வீட்டு எண்: 5-1193 / - வயது: 67 இனம்: பெண்
133 WYG1077338 வாக்காளர் பெயர்: கலா கணவர் பெயர்: விஜயன் புதியபழைய வீட்டு எண்: 5-1197/ வயது: 21 இனம்: பெண்	134 FMS5818760 வாக்காளர் பெயர்: ராஜம்மா கணவர் பெயர்: ராமன் புதியபழைய வீட்டு எண்: 5-1198 / NA வயது: 36 இனம்: பெண்	135 WYG0029454 வாக்காளர் பெயர்: லஷ்மிதேவி கணவர் பெயர்: வெங்கடேஷ் புதியபழைய வீட்டு எண்: 5-1200 / NA வயது: 31 இனம்: பெண்
136 FMS5818778 வாக்காளர் பெயர்: வரலட்சுமி கணவர் பெயர்: ராஜப்பா புதியபழைய வீட்டு எண்: 5-1203 / NA வயது: 44 இனம்: பெண்	137 WYG0568626 வாக்காளர் பெயர்: மாலா கணவர் பெயர்: முனுசாமி புதியபழைய வீட்டு எண்: 5-1203 / NA வயது: 28 இனம்: பெண்	138 WYG1077460 வாக்காளர் பெயர்: ராஜப்பா தந்தை பெயர்: மதனகிரியப்பா புதியபழைய வீட்டு எண்: 5-1203 / - வயது: 42 இனம்: ஆண்
139 WYG1077346 வாக்காளர் பெயர்: முரளி தாய் பெயர்: முனிதாயம்மா புதியபழைய வீட்டு எண்: 5-1205 / - வயது: 32 இனம்: ஆண்	140 WYG0983593 வாக்காளர் பெயர்: சுஜாதா கணவர் பெயர்: சரவணன் புதியபழைய வீட்டு எண்: 5-1205 / NA வயது: 27 இனம்: பெண்	141 WYG0983585 வாக்காளர் பெயர்: சரவணன் தந்தை பெயர்: வெங்கடசாமி புதியபழைய வீட்டு எண்: 5-1205/ வயது: 27 இனம்: ஆண்
142 WYG0029694 வாக்காளர் பெயர்: கண்ணதாசன் தந்தை பெயர்: வெங்கடசாமி புதியபழைய வீட்டு எண்: 5-1209 / NA வயது: 31 இனம்: ஆண்	143 WYG0029793 வாக்காளர் பெயர்: குமார் தந்தை பெயர்: சூடநாதன் புதியபழைய வீட்டு எண்: 5-1211 / NA வயது: 32 இனம்: ஆண்	144 WYG0828673 வாக்காளர் பெயர்: அம்பிகா கணவர் பெயர்: குமார் புதியபழைய வீட்டு எண்: 5-1211 / - வயது: 26 இனம்: பெண்
145 FMS5818786 வாக்காளர் பெயர்: லட்சுமி கணவர் பெயர்: கிருஷ்ணன் புதியபழைய வீட்டு எண்: 5-1214 / NA வயது: 30 இனம்: பெண்	146 WYG1330455 வாக்காளர் பெயர்: சீனிவாசன் தந்தை பெயர்: பில்லப்பா புதியபழைய வீட்டு எண்: 5-1214 / - வயது: 28 இனம்: ஆண்	147 WYG0828921 வாக்காளர் பெயர்: சின்னம்மாள் கணவர் பெயர்: கனுஜீரப்பா புதியபழைய வீட்டு எண்: 5-1215 / - வயது: 49 இனம்: பெண்
148 WYG1195015 வாக்காளர் பெயர்: அஞ்சலி கணவர் பெயர்: ராமசந்திரன் புதியபழைய வீட்டு எண்: 5-1215 / - வயது: 20 இனம்: பெண்	149 WYG1195064 வாக்காளர் பெயர்: காமாட்சி கணவர் பெயர்: சீனிவாசன் புதியபழைய வீட்டு எண்: 5-1217 / - வயது: 21 இனம்: பெண்	150 WYG1077486 வாக்காளர் பெயர்: சாந்தி கணவர் பெயர்: ராமசந்திரன் புதியபழைய வீட்டு எண்: 5-1217 / - வயது: 20 இனம்: பெண்

54-வேப்பனஹள்ளி சட்டமன்ற தொகுதி

பாகம் எண் 92

வாக்காளர் பட்டியல் - 2017

தொடர்ச்சி...

பிரிவு: 1-உத்தனப்பள்ளி (வ.கி) மற்றும் (ஊ) தேவசானப்பள்ளி வார்டு 5 , பின்கோடு : 635119

151 WYG0029470 வாக்காளர் பெயர்: உதயகுமார் தந்தை பெயர்: துரைசாமி புதியபழைய வீட்டு எண்: 5-1217-A/ வயது: 28 இனம்: ஆண்	152 WYG0124727 வாக்காளர் பெயர்: பாப்பையா தந்தை பெயர்: செம்முனியப்பா புதியபழைய வீட்டு எண்: 5-1218 / NA வயது: 79 இனம்: ஆண்	153 FMS1889997 வாக்காளர் பெயர்: துரைவாசன் தந்தை பெயர்: பாப்பையா புதியபழைய வீட்டு எண்: 5-1218 / NA வயது: 40 இனம்: ஆண்
154 WYG0124651 வாக்காளர் பெயர்: வடிவேல் தந்தை பெயர்: துரைசாமி புதியபழைய வீட்டு எண்: 5-1218-1/ வயது: 41 இனம்: ஆண்	155 WYG0983890 வாக்காளர் பெயர்: சகுந்தலா கணவர் பெயர்: வடிவேல் புதியபழைய வீட்டு எண்: 5-1218-1 / - வயது: 31 இனம்: பெண்	156 WYG0756916 வாக்காளர் பெயர்: தமிழ்மணி தந்தை பெயர்: பசப்பா புதியபழைய வீட்டு எண்: 5-1220 / - வயது: 26 இனம்: ஆண்
157 WYG0756924 வாக்காளர் பெயர்: பிரகாஷ் தந்தை பெயர்: பசப்பா புதியபழைய வீட்டு எண்: 5-1220 / - வயது: 24 இனம்: ஆண்	158 WYG0124602 வாக்காளர் பெயர்: பிரபு தந்தை பெயர்: வெங்கடப்பா புதியபழைய வீட்டு எண்: 5-1221 / NA வயது: 26 இனம்: ஆண்	159 WYG1277227 வாக்காளர் பெயர்: பவித்ரா கணவர் பெயர்: செளந்தரராஜன் புதியபழைய வீட்டு எண்: 5-1225 / - வயது: 21 இனம்: பெண்
160 WYG0568964 வாக்காளர் பெயர்: செளந்தரராஜன் மற்றவர் பெயர்: - புதியபழைய வீட்டு எண்: 5-1225 / வயது: 30 இனம்: ஆண்	161 WYG0568493 வாக்காளர் பெயர்: ரகுநாத் மற்றவர் பெயர்: - புதியபழைய வீட்டு எண்: 5-1226 / வயது: 39 இனம்: ஆண்	162 WYG0568873 வாக்காளர் பெயர்: அனிதா மற்றவர் பெயர்: - புதியபழைய வீட்டு எண்: 5-1226 / வயது: 27 இனம்: பெண்
163 WYG0568584 வாக்காளர் பெயர்: மகேஷ்வரி மற்றவர் பெயர்: - புதியபழைய வீட்டு எண்: 5-1226 / வயது: 27 இனம்: பெண்	164 WYG0568758 வாக்காளர் பெயர்: வரலஷ்மி மற்றவர் பெயர்: - புதியபழைய வீட்டு எண்: 5-1226 / வயது: 26 இனம்: பெண்	165 FMS3652625 வாக்காளர் பெயர்: சிவராஜ் தந்தை பெயர்: துரைசாமி புதியபழைய வீட்டு எண்: 5-1226-B/ வயது: 31 இனம்: ஆண்
166 WYG0124636 வாக்காளர் பெயர்: மஞ்சளா கணவர் பெயர்: சிவராஜ் புதியபழைய வீட்டு எண்: 5-1226B / NA வயது: 30 இனம்: பெண்	167 WYG0829135 வாக்காளர் பெயர்: சஞ்ஜம்மா கணவர் பெயர்: வெங்கடசாமி புதியபழைய வீட்டு எண்: 5-1228 / - வயது: 49 இனம்: பெண்	168 WYG0983734 வாக்காளர் பெயர்: செஞ்சியம்மா கணவர் பெயர்: வெங்கடசாமி புதியபழைய வீட்டு எண்: 5-1228 / - வயது: 48 இனம்: பெண்
169 WYG0568659 வாக்காளர் பெயர்: பார்வதம்மா கணவர் பெயர்: - புதியபழைய வீட்டு எண்: 5-1229 / வயது: 52 இனம்: பெண்	170 WYG0568980 வாக்காளர் பெயர்: யசோதா மற்றவர் பெயர்: - புதியபழைய வீட்டு எண்: 5-1229 / வயது: 38 இனம்: பெண்	171 WYG0568733 வாக்காளர் பெயர்: பாக்யா மற்றவர் பெயர்: - புதியபழைய வீட்டு எண்: 5-1231 / வயது: 37 இனம்: பெண்
172 WYG0029728 வாக்காளர் பெயர்: மகேஷ்வரி கணவர் பெயர்: முருகேசன் புதியபழைய வீட்டு எண்: 5-1231 / NA வயது: 29 இனம்: பெண்	173 WYG0029736 வாக்காளர் பெயர்: குமார் தந்தை பெயர்: முனுசாமி புதியபழைய வீட்டு எண்: 5-1231 / NA வயது: 29 இனம்: ஆண்	174 WYG0828988 வாக்காளர் பெயர்: குஞ்ஜம்மா கணவர் பெயர்: கனுஜீரப்பா புதியபழைய வீட்டு எண்: 5-1234 / - வயது: 66 இனம்: பெண்
175 WYG1077288 வாக்காளர் பெயர்: மஞ்சு தந்தை பெயர்: இராமமூர்த்தி புதியபழைய வீட்டு எண்: 5-1235 / - வயது: 21 இனம்: பெண்	176 WYG1277250 வாக்காளர் பெயர்: மணிகண்டன் தந்தை பெயர்: ராமமூர்த்தி புதியபழைய வீட்டு எண்: 5-1235 / - வயது: 19 இனம்: ஆண்	177 WYG0828822 வாக்காளர் பெயர்: பானுமதி கணவர் பெயர்: குளசேகரன் புதியபழைய வீட்டு எண்: 5-1236 / - வயது: 24 இனம்: பெண்
178 WYG0568501 வாக்காளர் பெயர்: ஹேமாவதி மற்றவர் பெயர்: - புதியபழைய வீட்டு எண்: 5-1237 / வயது: 30 இனம்: பெண்	179 WYG0569285 வாக்காளர் பெயர்: தமிழ்செல்வி மற்றவர் பெயர்: - புதியபழைய வீட்டு எண்: 5-1240 / வயது: 27 இனம்: பெண்	180 WYG0983874 வாக்காளர் பெயர்: சரவணன் தந்தை பெயர்: முத்தப்பன் புதியபழைய வீட்டு எண்: 5-1240/ வயது: 27 இனம்: ஆண்

54-வேப்பனஹள்ளி சட்டமன்ற தொகுதி

பாகம் எண் 92

வாக்காளர் பட்டியல் - 2017

தொடர்ச்சி...

பிரிவு: 1-உத்தனப்பள்ளி (வ.கி) மற்றும் (ஊ) தேவசானப்பள்ளி வார்டு 5 , பின்கோடு : 635119

181	WYG0983882 வாக்காளர் பெயர்: வேறமலதா கணவர் பெயர்: நாராயணசாமி புதியபழைய வீட்டு எண்: 5-1245 / NA வயது: 26 இனம்: பெண்	182	WYG0029827 வாக்காளர் பெயர்: சிவலஷ்மி கணவர் பெயர்: பெரியசாமி புதியபழைய வீட்டு எண்: 5-1246 / NA வயது: 35 இனம்: பெண்	183	WYG0983791 வாக்காளர் பெயர்: கலாவதி கணவர் பெயர்: ஜேகதீசன் புதியபழைய வீட்டு எண்: 5-1246 / NA வயது: 21 இனம்: பெண்
184	WYG0568675 வாக்காளர் பெயர்: சித்ரா மற்றவர் பெயர்: - புதியபழைய வீட்டு எண்: 5-1248 / வயது: 28 இனம்: பெண்	185	WYG0029819 வாக்காளர் பெயர்: ஜெயலட்சுமி கணவர் பெயர்: சந்திரன் புதியபழைய வீட்டு எண்: 5-1250 / NA வயது: 44 இனம்: பெண்	186	WYG0569129 வாக்காளர் பெயர்: செல்வம் மற்றவர் பெயர்: - புதியபழைய வீட்டு எண்: 5-1250 / வயது: 26 இனம்: ஆண்
187	WYG1077478 வாக்காளர் பெயர்: கோமதி தந்தை பெயர்: சந்திரப்பா புதியபழைய வீட்டு எண்: 5-1250 / - வயது: 20 இனம்: பெண்	188	WYG1077551 வாக்காளர் பெயர்: ஸ்ரீலி கணவர் பெயர்: எல்லப்பா புதியபழைய வீட்டு எண்: 5-1252 / - வயது: 26 இனம்: பெண்	189	WYG0726059 வாக்காளர் பெயர்: சுதாகர் தந்தை பெயர்: சுரேஷ் புதியபழைய வீட்டு எண்: 5-1252 / - வயது: 27 இனம்: ஆண்
190	WYG0983742 வாக்காளர் பெயர்: ருத்ரம்மா கணவர் பெயர்: கோவிந்தராஜ் புதியபழைய வீட்டு எண்: 5-1252 / - வயது: 23 இனம்: பெண்	191	WYG1077353 வாக்காளர் பெயர்: பவித்ரா தந்தை பெயர்: சின்னராமன் புதியபழைய வீட்டு எண்: 5-1254 / - வயது: 20 இனம்: பெண்	192	WYG0829168 வாக்காளர் பெயர்: கனகா தந்தை பெயர்: வெங்கடசாமி புதியபழைய வீட்டு எண்: 5-1255 / - வயது: 24 இனம்: பெண்
193	WYG1277144 வாக்காளர் பெயர்: யோகேஷ்வர ஆனந்தா தந்தை பெயர்: வெங்கடசாமி புதியபழைய வீட்டு எண்: 5-1255 / - வயது: 24 இனம்: ஆண்	194	WYG0568550 வாக்காளர் பெயர்: ரூபா மற்றவர் பெயர்: - புதியபழைய வீட்டு எண்: 5-1259 / வயது: 27 இனம்: பெண்	195	WYG0568741 வாக்காளர் பெயர்: வெங்கடேஷ் மற்றவர் பெயர்: - புதியபழைய வீட்டு எண்: 5-1260 / வயது: 67 இனம்: ஆண்
196	WYG0829077 வாக்காளர் பெயர்: வெங்கடேஸ் தந்தை பெயர்: சூடநாதன் புதியபழைய வீட்டு எண்: 5-1260 / - வயது: 25 இனம்: ஆண்	197	WYG0568642 வாக்காளர் பெயர்: செல்வி மற்றவர் பெயர்: - புதியபழைய வீட்டு எண்: 5-1260 / வயது: 25 இனம்: பெண்	198	WYG0828855 வாக்காளர் பெயர்: மஞ்சநாதன் தந்தை பெயர்: அன்னையப்பா புதியபழைய வீட்டு எண்: 5-1260-1 / - வயது: 42 இனம்: ஆண்
199	WYG0568618 வாக்காளர் பெயர்: தேவா மற்றவர் பெயர்: - புதியபழைய வீட்டு எண்: 5-1261 / வயது: 41 இனம்: ஆண்	200	WYG0029462 வாக்காளர் பெயர்: வெங்கடசாமி தந்தை பெயர்: எல்லப்பா புதியபழைய வீட்டு எண்: 5-1261 / NA வயது: 29 இனம்: ஆண்	201	WYG1277235 வாக்காளர் பெயர்: செளமியா கணவர் பெயர்: சீனிவாசன் புதியபழைய வீட்டு எண்: 5-1261 / - வயது: 22 இனம்: பெண்
202	WYG1277151 வாக்காளர் பெயர்: சித்ரா தந்தை பெயர்: எல்லப்பா புதியபழைய வீட்டு எண்: 5-1261 / - வயது: 19 இனம்: பெண்	203	WYG0983767 வாக்காளர் பெயர்: பிரேமா தந்தை பெயர்: முனுசாமி புதியபழைய வீட்டு எண்: 5-1262 / வயது: 23 இனம்: பெண்	204	WYG0983866 வாக்காளர் பெயர்: மல்லிகா கணவர் பெயர்: சீனிவாசன் புதியபழைய வீட்டு எண்: 5-1262 / வயது: 23 இனம்: பெண்
205	WYG0983700 வாக்காளர் பெயர்: மஞ்சளா கணவர் பெயர்: சுந்தரமூர்த்தி புதியபழைய வீட்டு எண்: 5-1263 / வயது: 30 இனம்: பெண்	206	WYG1195031 வாக்காளர் பெயர்: மஞ்சளா கணவர் பெயர்: சுந்தரமூர்த்தி புதியபழைய வீட்டு எண்: 5-1265 / - வயது: 30 இனம்: பெண்	207	WYG1277193 வாக்காளர் பெயர்: மூர்த்தி தந்தை பெயர்: சங்கரன் புதியபழைய வீட்டு எண்: 5-1265 / - வயது: 20 இனம்: ஆண்
208	WYG0568840 வாக்காளர் பெயர்: ராணி மற்றவர் பெயர்: - புதியபழைய வீட்டு எண்: 5-1267 / வயது: 30 இனம்: பெண்	209	WYG0828947 வாக்காளர் பெயர்: ராணி கணவர் பெயர்: முருகேசன் புதியபழைய வீட்டு எண்: 5-1267 / - வயது: 30 இனம்: பெண்	210	WYG0983908 வாக்காளர் பெயர்: ராணி கணவர் பெயர்: முருகேசன் புதியபழைய வீட்டு எண்: 5-1267 / வயது: 28 இனம்: பெண்

54-வேப்பனஹள்ளி சட்டமன்ற தொகுதி

பாகம் எண் 92

வாக்காளர் பட்டியல் - 2017

தொடர்ச்சி...

பிரிவு: 1-உத்தனப்பள்ளி (வ.கி) மற்றும் (ஊ) தேவசானப்பள்ளி வார்டு 5 , பின்கோடு : 635119

211	WYG0568543 வாக்காளர் பெயர்: கீதா கணவர் பெயர்: சுப்பிரமணி புதியபழைய வீட்டு எண்: 5-1267 / - வயது: 27 இனம்: பெண்	212	WYG0829218 வாக்காளர் பெயர்: சரோஜா கணவர் பெயர்: சிவகுமார் புதியபழைய வீட்டு எண்: 5-1270 / - வயது: 36 இனம்: பெண்	213	WYG0828806 வாக்காளர் பெயர்: பச்சம்மா கணவர் பெயர்: துரைசாமி புதியபழைய வீட்டு எண்: 5-1272 / - வயது: 47 இனம்: பெண்
214	WYG0828939 வாக்காளர் பெயர்: காமராஜ் தந்தை பெயர்: துரைசாமி புதியபழைய வீட்டு எண்: 5-1272 / - வயது: 24 இனம்: ஆண்	215	WYG0828897 வாக்காளர் பெயர்: சக்திவேல் தந்தை பெயர்: துரைசாமி புதியபழைய வீட்டு எண்: 5-1272 / - வயது: 22 இனம்: ஆண்	216	WYG0568634 வாக்காளர் பெயர்: கனகவள்ளி மற்றவர் பெயர்: - புதியபழைய வீட்டு எண்: 5-1273 / - வயது: 26 இனம்: பெண்
217	WYG0568865 வாக்காளர் பெயர்: அரேஷ் மற்றவர் பெயர்: - புதியபழைய வீட்டு எண்: 5-1273 / - வயது: 25 இனம்: ஆண்	218	WYG0568857 வாக்காளர் பெயர்: மாதேவன் மற்றவர் பெயர்: - புதியபழைய வீட்டு எண்: 5-1275 / - வயது: 27 இனம்: ஆண்	219	WYG1195056 வாக்காளர் பெயர்: காமாட்சி கணவர் பெயர்: பொய்யசாமி புதியபழைய வீட்டு எண்: 5-1275 / - வயது: 22 இனம்: பெண்
220	WYG1162619 வாக்காளர் பெயர்: ராமன் தந்தை பெயர்: வெங்கடசாமி புதியபழைய வீட்டு எண்: 5-1275 / - வயது: 20 இனம்: ஆண்	221	WYG1194950 வாக்காளர் பெயர்: அசோக்குமார் தந்தை பெயர்: பசவராஜ் புதியபழைய வீட்டு எண்: 5-1279 / - வயது: 20 இனம்: ஆண்	222	WYG0983809 வாக்காளர் பெயர்: அருண்குமார் தந்தை பெயர்: பசவராஜ் புதியபழைய வீட்டு எண்: 5-1279 / - வயது: 21 இனம்: ஆண்
223	WYG1194992 வாக்காளர் பெயர்: அரேஷ் குமார் தந்தை பெயர்: பசப்பா புதியபழைய வீட்டு எண்: 5-1281 / - வயது: 20 இனம்: ஆண்	224	WYG0725945 வாக்காளர் பெயர்: முனிகுட்டியப்பா மற்றவர் பெயர்: முனிகுட்டியப்பா புதியபழைய வீட்டு எண்: 5-1283 / - வயது: 70 இனம்: ஆண்	225	WYG0726034 வாக்காளர் பெயர்: சில்பா தந்தை பெயர்: முனிகுட்டியப்பா புதியபழைய வீட்டு எண்: 5-1283 / - வயது: 23 இனம்: பெண்
226	WYG0568907 வாக்காளர் பெயர்: வினோத்குமார் மற்றவர் பெயர்: - புதியபழைய வீட்டு எண்: 5-1286 / - வயது: 26 இனம்: ஆண்	227	WYG0568790 வாக்காளர் பெயர்: ஆனந்தன் மற்றவர் பெயர்: வெங்கடசாமி புதியபழைய வீட்டு எண்: 5-1287 / - வயது: 25 இனம்: ஆண்	228	WYG0568717 வாக்காளர் பெயர்: சின்னசாமி தந்தை பெயர்: ராஜப்பா புதியபழைய வீட்டு எண்: 5-1288 / - வயது: 42 இனம்: ஆண்
229	WYG0569137 வாக்காளர் பெயர்: தனுஜா கணவர் பெயர்: சின்னசாமி புதியபழைய வீட்டு எண்: 5-1288 / - வயது: 37 இனம்: பெண்	230	WYG1077510 வாக்காளர் பெயர்: பிரியா தந்தை பெயர்: பெரியசாமி புதியபழைய வீட்டு எண்: 5-1289 / - வயது: 20 இனம்: பெண்	231	WYG0828798 வாக்காளர் பெயர்: நிர்மலா கணவர் பெயர்: சீனிவாசன் புதியபழைய வீட்டு எண்: 5-1290 / - வயது: 23 இனம்: பெண்
232	WYG1277037 வாக்காளர் பெயர்: அரிஷ்குமார் தந்தை பெயர்: பசப்பா புதியபழைய வீட்டு எண்: 5-1290 / - வயது: 20 இனம்: ஆண்	233	WYG0568592 வாக்காளர் பெயர்: சீனிவாசன் மற்றவர் பெயர்: - புதியபழைய வீட்டு எண்: 5-1291 / - வயது: 28 இனம்: ஆண்	234	WYG0029645 வாக்காளர் பெயர்: முனிராஜ் தந்தை பெயர்: தாதப்பா புதியபழைய வீட்டு எண்: 5-1293 / NA வயது: 37 இனம்: ஆண்
235	WYG1277078 வாக்காளர் பெயர்: சந்தோஷ் தந்தை பெயர்: முனிராஜ் புதியபழைய வீட்டு எண்: 5-1293 / - வயது: 21 இனம்: ஆண்	236	WYG0124669 வாக்காளர் பெயர்: கோவிந்தராஜ் தந்தை பெயர்: பாப்பையா புதியபழைய வீட்டு எண்: 5-1297 / NA வயது: 27 இனம்: ஆண்	237	WYG1277243 வாக்காளர் பெயர்: மணி தந்தை பெயர்: வெங்கடசாமி புதியபழைய வீட்டு எண்: 5-1299 / - வயது: 19 இனம்: ஆண்
238	WYG0569079 வாக்காளர் பெயர்: முனிலஷ்மி கணவர் பெயர்: ராமச்சந்திரன் புதியபழைய வீட்டு எண்: 5-1300a / - வயது: 37 இனம்: பெண்	239	WYG0983486 வாக்காளர் பெயர்: எல்லம்மா கணவர் பெயர்: சின்னப்பா புதியபழைய வீட்டு எண்: 5-1301 / - வயது: 83 இனம்: பெண்	240	WYG0568899 வாக்காளர் பெயர்: பிரேமா மற்றவர் பெயர்: - புதியபழைய வீட்டு எண்: 5-1301 / - வயது: 32 இனம்: பெண்

54-வேப்பனஹள்ளி சட்டமன்ற தொகுதி

பாகம் எண் 92

வாக்காளர் பட்டியல் - 2017

தொடர்ச்சி...

பிரிவு: 1-உத்தனப்பள்ளி (வ.கி) மற்றும் (ஊ) தேவசானப்பள்ளி வார்டு 5 , பின்கோடு : 635119

241 WYG0569178 வாக்காளர் பெயர்: சின்னசாமி மற்றவர் பெயர்: - புதியபழைய வீட்டு எண்: 5-1301 / வயது: 32 இனம்: ஆண்	242 WYG0569277 வாக்காளர் பெயர்: லதா மற்றவர் பெயர்: - புதியபழைய வீட்டு எண்: 5-1301 / வயது: 32 இனம்: பெண்	243 WYG0568782 வாக்காளர் பெயர்: பெரியசாமி மற்றவர் பெயர்: - புதியபழைய வீட்டு எண்: 5-1301 / வயது: 29 இனம்: ஆண்
244 WYG0569012 வாக்காளர் பெயர்: லஷ்மி மற்றவர் பெயர்: - புதியபழைய வீட்டு எண்: 5-1301 / வயது: 27 இனம்: பெண்	245 WYG0828707 வாக்காளர் பெயர்: பில்லம்மா கணவர் பெயர்: வெங்கடசாமி புதியபழைய வீட்டு எண்: 5-1302 / - வயது: 56 இனம்: பெண்	246 WYG1277185 வாக்காளர் பெயர்: அறிவழகன் தந்தை பெயர்: சின்னதுரை புதியபழைய வீட்டு எண்: 5-1302 / - வயது: 19 இனம்: ஆண்
247 TN/14/074/0435720 வாக்காளர் பெயர்: செல்வி கணவர் பெயர்: ஜெகநாதன் புதியபழைய வீட்டு எண்: 5-1307/ வயது: 44 இனம்: பெண்	248 WYG0829036 வாக்காளர் பெயர்: சதீஸ்குமார் தந்தை பெயர்: பசப்பா புதியபழைய வீட்டு எண்: 5-1307a / - வயது: 23 இனம்: ஆண்	249 FMS5818794 வாக்காளர் பெயர்: மோகன் தந்தை பெயர்: சின்னசாமி புதியபழைய வீட்டு எண்: 5-1308 / NA வயது: 30 இனம்: ஆண்
250 WYG1077387 வாக்காளர் பெயர்: பூங்கொடி தந்தை பெயர்: வெங்கடேஷ் புதியபழைய வீட்டு எண்: 5-1312 / - வயது: 22 இனம்: பெண்	251 WYG0983478 வாக்காளர் பெயர்: பசப்பா தந்தை பெயர்: சாதப்பா புதியபழைய வீட்டு எண்: 5-1314-1 / - வயது: 48 இனம்: ஆண்	252 WYG0983502 வாக்காளர் பெயர்: சூடம்மா கணவர் பெயர்: சாதப்பா புதியபழைய வீட்டு எண்: 5-1314-1 / - வயது: 34 இனம்: பெண்
253 WYG1330430 வாக்காளர் பெயர்: பிரகாஷ் தந்தை பெயர்: சூடப்பா புதியபழைய வீட்டு எண்: 5-1317 / - வயது: 21 இனம்: ஆண்	254 WYG0029611 வாக்காளர் பெயர்: சின்னைய்யா தந்தை பெயர்: சாதப்பா புதியபழைய வீட்டு எண்: 5-1318 / NA வயது: 29 இனம்: ஆண்	255 WYG0568824 வாக்காளர் பெயர்: சாதப்பா மற்றவர் பெயர்: - புதியபழைய வீட்டு எண்: 5-1319 / வயது: 63 இனம்: ஆண்
256 WYG0569111 வாக்காளர் பெயர்: முனிகிருஷ்ணன் மற்றவர் பெயர்: - புதியபழைய வீட்டு எண்: 5-1319 / வயது: 30 இனம்: ஆண்	257 WYG0569228 வாக்காளர் பெயர்: சுலோச்சனா மற்றவர் பெயர்: - புதியபழைய வீட்டு எண்: 5-1319 / வயது: 26 இனம்: பெண்	258 WYG0029777 வாக்காளர் பெயர்: முத்து தந்தை பெயர்: திம்மமராயப்பா புதியபழைய வீட்டு எண்: 5-1320 / NA வயது: 34 இனம்: ஆண்
259 WYG0029785 வாக்காளர் பெயர்: கலாவதி கணவர் பெயர்: முத்து புதியபழைய வீட்டு எண்: 5-1320 / NA வயது: 30 இனம்: பெண்	260 WYG0124594 வாக்காளர் பெயர்: முனிராஜ் தந்தை பெயர்: ஐயப்பன் புதியபழைய வீட்டு எண்: 5-1323 / NA வயது: 28 இனம்: ஆண்	261 WYG1277045 வாக்காளர் பெயர்: சிவா தந்தை பெயர்: ஐயப்பன் புதியபழைய வீட்டு எண்: 5-1323 / - வயது: 25 இனம்: ஆண்
262 WYG0568931 வாக்காளர் பெயர்: கோவிந்தன் மற்றவர் பெயர்: - புதியபழைய வீட்டு எண்: 5-1325 / வயது: 37 இனம்: ஆண்	263 WYG0568766 வாக்காளர் பெயர்: சீனிவாசன் தந்தை பெயர்: வெங்கடசாமி புதியபழைய வீட்டு எண்: 5-1325 / வயது: 32 இனம்: ஆண்	264 WYG0568774 வாக்காளர் பெயர்: தமிழரசி மற்றவர் பெயர்: - புதியபழைய வீட்டு எண்: 5-1325 / வயது: 30 இனம்: பெண்
265 WYG0568667 வாக்காளர் பெயர்: தீபா மற்றவர் பெயர்: - புதியபழைய வீட்டு எண்: 5-1325 / வயது: 27 இனம்: பெண்	266 WYG0569004 வாக்காளர் பெயர்: ராமச்சந்திரன் மற்றவர் பெயர்: - புதியபழைய வீட்டு எண்: 5-1327 / வயது: 30 இனம்: ஆண்	267 WYG0983569 வாக்காளர் பெயர்: செந்தாமரைக்கண்ணன் தந்தை பெயர்: கந்தசாமி புதியபழைய வீட்டு எண்: 5-1328 / - வயது: 35 இனம்: ஆண்
268 WYG0983957 வாக்காளர் பெயர்: சுமதி கணவர் பெயர்: செந்தாமரைக்கண்ணன் புதியபழைய வீட்டு எண்: 5-1328 / - வயது: 23 இனம்: பெண்	269 WYG0983676 வாக்காளர் பெயர்: செவ்வந்தி கணவர் பெயர்: சரவணன் புதியபழைய வீட்டு எண்: 5-1329/ வயது: 21 இனம்: பெண்	270 FMS3653474 வாக்காளர் பெயர்: ஐயப்பன் தந்தை பெயர்: பாப்பையா புதியபழைய வீட்டு எண்: 5-1331 / - வயது: 26 இனம்: ஆண்

54-வேப்பனஹள்ளி சட்டமன்ற தொகுதி

பாகம் எண் 92

வாக்காளர் பட்டியல் - 2017

தொடர்ச்சி...

பிரிவு: 1-உத்தனப்பள்ளி (வ.கி) மற்றும் (ஊ) தேவசானப்பள்ளி வார்டு 5 , பின்கோடு : 635119

271 WYG0828764 வாக்காளர் பெயர்: ஜீவா கணவர் பெயர்: ஐயப்பன் புதியபழைய வீட்டு எண்: 5-1331 / - வயது: 22 இனம்: பெண்	272 WYG0829028 வாக்காளர் பெயர்: சீனிவாசன் தந்தை பெயர்: வீரப்பா புதியபழைய வீட்டு எண்: 5-1332 / NA வயது: 33 இனம்: ஆண்	273 WYG0568972 வாக்காளர் பெயர்: குமரேசன் மற்றவர் பெயர்: - புதியபழைய வீட்டு எண்: 5-1333 / - வயது: 26 இனம்: ஆண்
274 WYG0829101 வாக்காளர் பெயர்: சாக்கப்பத தந்தை பெயர்: கெம்பன் புதியபழைய வீட்டு எண்: 5-1336 / - வயது: 51 இனம்: ஆண்	275 WYG0828723 வாக்காளர் பெயர்: முனியப்பா தந்தை பெயர்: சாக்கப்பா புதியபழைய வீட்டு எண்: 5-1336 / - வயது: 23 இனம்: ஆண்	276 WYG1277086 வாக்காளர் பெயர்: சுதா கணவர் பெயர்: சங்கரன் புதியபழைய வீட்டு எண்: 5-1337 / - வயது: 26 இனம்: பெண்
277 WYG0124610 வாக்காளர் பெயர்: ஜான்சிராணி தந்தை பெயர்: துரைசாமி புதியபழைய வீட்டு எண்: 5-1338 / NA வயது: 28 இனம்: பெண்	278 WYG0124628 வாக்காளர் பெயர்: வளர்மதி தந்தை பெயர்: துரைசாமி புதியபழைய வீட்டு எண்: 5-1338 / NA வயது: 26 இனம்: பெண்	279 WYG0983817 வாக்காளர் பெயர்: வெற்றிவேல் தந்தை பெயர்: துரைசாமி புதியபழைய வீட்டு எண்: 5-1338 / - வயது: 21 இனம்: ஆண்
280 WYG1077569 வாக்காளர் பெயர்: ராஜப்பன் தந்தை பெயர்: ராஜகோபால் புதியபழைய வீட்டு எண்: 5-1338 / - வயது: 23 இனம்: ஆண்	281 WYG0828905 வாக்காளர் பெயர்: பாக்கியலட்சுமி கணவர் பெயர்: மாதேஸ் புதியபழைய வீட்டு எண்: 5-1339 / - வயது: 30 இனம்: பெண்	282 WYG0029587 வாக்காளர் பெயர்: திம்மராயன் தந்தை பெயர்: திம்மராயன் புதியபழைய வீட்டு எண்: 5-1347 / NA வயது: 30 இனம்: ஆண்
283 WYG0029710 வாக்காளர் பெயர்: முருகேசன் தந்தை பெயர்: ராமசந்திரப்பா புதியபழைய வீட்டு எண்: 5-1348 / NA வயது: 28 இனம்: ஆண்	284 WYG0828954 வாக்காளர் பெயர்: நதியா கணவர் பெயர்: மாதேஸ் புதியபழைய வீட்டு எண்: 5-1348 / - வயது: 24 இனம்: பெண்	285 TN/14/074/0435259 வாக்காளர் பெயர்: நரசப்பா தந்தை பெயர்: பாப்பன்னா சின்னசாமி புதியபழைய வீட்டு எண்: 5-1348/ வயது: 67 இனம்: ஆண்
286 WYG0029553 வாக்காளர் பெயர்: நரசிம்மன் தந்தை பெயர்: நாராயணப்பா புதியபழைய வீட்டு எண்: 5-1348-2/ வயது: 28 இனம்: ஆண்	287 WYG0983544 வாக்காளர் பெயர்: அசோக்குமார் தந்தை பெயர்: முனியப்பா புதியபழைய வீட்டு எண்: 5-1349C / - வயது: 21 இனம்: ஆண்	288 WYG0983494 வாக்காளர் பெயர்: கண்ணம்மா கணவர் பெயர்: ராமசந்திரன் புதியபழைய வீட்டு எண்: 5-1350/ வயது: 43 இனம்: பெண்
289 WYG1179258 வாக்காளர் பெயர்: செல்வி தந்தை பெயர்: செங்கோட்டையன் புதியபழைய வீட்டு எண்: 5-1351/ வயது: 55 இனம்: பெண்	290 WYG0983684 வாக்காளர் பெயர்: ரத்னா கணவர் பெயர்: மோகன் புதியபழைய வீட்டு எண்: 5-1351-A/ வயது: 37 இனம்: பெண்	291 WYG0568477 வாக்காளர் பெயர்: வரலஷ்மி மற்றவர் பெயர்: - புதியபழைய வீட்டு எண்: 5-1352 / - வயது: 27 இனம்: பெண்
292 WYG0725929 வாக்காளர் பெயர்: ஆரியம்மா கணவர் பெயர்: அய்யப்பன் புதியபழைய வீட்டு எண்: 5-1355 / - வயது: 28 இனம்: பெண்	293 WYG0568691 வாக்காளர் பெயர்: சங்கீதா மற்றவர் பெயர்: - புதியபழைய வீட்டு எண்: 5-1358 / - வயது: 25 இனம்: பெண்	294 WYG0124701 வாக்காளர் பெயர்: வஜ்ஜிரம் கணவர் பெயர்: பசப்பா புதியபழைய வீட்டு எண்: 5-1358-1/ வயது: 36 இனம்: பெண்
295 WYG1045111 வாக்காளர் பெயர்: அருண் குமார் தந்தை பெயர்: வெங்கடசாமி புதியபழைய வீட்டு எண்: 5-1364 / - வயது: 21 இனம்: ஆண்	296 WYG0829069 வாக்காளர் பெயர்: முனியம்மா கணவர் பெயர்: சூடநாதன் புதியபழைய வீட்டு எண்: 5-1366 / - வயது: 50 இனம்: பெண்	297 WYG0569046 வாக்காளர் பெயர்: பெரியசாமி மற்றவர் பெயர்: - புதியபழைய வீட்டு எண்: 5-1370 / - வயது: 50 இனம்: ஆண்
298 WYG1277169 வாக்காளர் பெயர்: முனிகிருஷ்ணன் தந்தை பெயர்: ராமன் புதியபழைய வீட்டு எண்: 5-1372 / - வயது: 31 இனம்: ஆண்	299 WYG1277136 வாக்காளர் பெயர்: சுஜாதா கணவர் பெயர்: முனிகிருஷ்ணன் புதியபழைய வீட்டு எண்: 5-1372 / - வயது: 24 இனம்: பெண்	300 WYG0828848 வாக்காளர் பெயர்: பசம்மா கணவர் பெயர்: சின்னன்னன் புதியபழைய வீட்டு எண்: 5-1373 / - வயது: 51 இனம்: பெண்

54-வேப்பனஹள்ளி சட்டமன்ற தொகுதி

பாகம் எண் 92

வாக்காளர் பட்டியல் - 2017

தொடர்ச்சி...

பிரிவு: 1-உத்தனப்பள்ளி (வ.கி) மற்றும் (ஊ) தேவசானப்பள்ளி வார்டு 5 , பின்கோடு : 635119

301	WYG0983940 வாக்காளர் பெயர்: பசம்மா கணவர் பெயர்: சின்னண்ணன் புதியபழைய வீட்டு எண்: 5-1373/ வயது: 43 இனம்: பெண்	302	WYG0569038 வாக்காளர் பெயர்: கார்த்திகேயன் மற்றவர் பெயர்: - புதியபழைய வீட்டு எண்: 5-1375 / வயது: 34 இனம்: ஆண்	303	WYG0569293 வாக்காளர் பெயர்: பானு மற்றவர் பெயர்: - புதியபழைய வீட்டு எண்: 5-1375 / வயது: 27 இனம்: பெண்
304	WYG0828913 வாக்காளர் பெயர்: சசிகலா கணவர் பெயர்: திருப்பதி புதியபழைய வீட்டு எண்: 5-1378 / - வயது: 24 இனம்: பெண்	305	WYG1195106 வாக்காளர் பெயர்: கோவிந்தராஜ் தந்தை பெயர்: ராமமூர்த்தி புதியபழைய வீட்டு எண்: 5-1378 / - வயது: 20 இனம்: ஆண்	306	WYG0829176 வாக்காளர் பெயர்: விசாலாட்சி கணவர் பெயர்: முனிராஜ் புதியபழைய வீட்டு எண்: 5-1383 / - வயது: 27 இனம்: பெண்
307	WYG0983833 வாக்காளர் பெயர்: ரத்தினம்மா கணவர் பெயர்: வெங்கடேஷ் புதியபழைய வீட்டு எண்: 5-1383-1 / - வயது: 41 இனம்: பெண்	308	WYG0828970 வாக்காளர் பெயர்: முத்துக்குமார் தந்தை பெயர்: கோபால் புதியபழைய வீட்டு எண்: 5-1389 / - வயது: 26 இனம்: ஆண்	309	WYG0828699 வாக்காளர் பெயர்: சக்திவேல் தந்தை பெயர்: கோபால் புதியபழைய வீட்டு எண்: 5-1389 / - வயது: 24 இனம்: ஆண்
310	WYG0983650 வாக்காளர் பெயர்: ஆனந்தன் தந்தை பெயர்: போடிப்பா புதியபழைய வீட்டு எண்: 5-1390 / - வயது: 43 இனம்: ஆண்	311	WYG0983668 வாக்காளர் பெயர்: மகேஸ்வரி கணவர் பெயர்: ஆனந்தன் புதியபழைய வீட்டு எண்: 5-1390 / - வயது: 38 இனம்: பெண்	312	WYG0983460 வாக்காளர் பெயர்: பார்வதி கணவர் பெயர்: காசி புதியபழைய வீட்டு எண்: 5-1419 / - வயது: 53 இனம்: பெண்
313	WYG0029595 வாக்காளர் பெயர்: சின்னசாதப்பா தந்தை பெயர்: நஞ்சப்பா புதியபழைய வீட்டு எண்: 5-1452 / NA வயது: 66 இனம்: ஆண்	314	WYG0029629 வாக்காளர் பெயர்: முனியம்மா தந்தை பெயர்: சின்னசாதப்பா புதியபழைய வீட்டு எண்: 5-1452 / NA வயது: 30 இனம்: பெண்	315	FMS5818729 வாக்காளர் பெயர்: நாகராஜ் தந்தை பெயர்: கோபால் புதியபழைய வீட்டு எண்: 5-1474 / NA வயது: 56 இனம்: ஆண்
316	FMS5818737 வாக்காளர் பெயர்: பாப்பம்மா கணவர் பெயர்: நாகராஜ் புதியபழைய வீட்டு எண்: 5-1474 / NA வயது: 52 இனம்: பெண்	317	WYG0829200 வாக்காளர் பெயர்: நாகராஜ் தந்தை பெயர்: முனியப்பா புதியபழைய வீட்டு எண்: 5-1474 / - வயது: 44 இனம்: ஆண்	318	WYG0029538 வாக்காளர் பெயர்: பசம்மா கணவர் பெயர்: நாகராஜ் புதியபழைய வீட்டு எண்: 5-1474 / NA வயது: 29 இனம்: பெண்
319	WYG0568451 வாக்காளர் பெயர்: சந்திரன் மற்றவர் பெயர்: - புதியபழைய வீட்டு எண்: 5-1474 / வயது: 27 இனம்: ஆண்	320	WYG0124719 வாக்காளர் பெயர்: சந்திரன் தந்தை பெயர்: நாகராஜ் புதியபழைய வீட்டு எண்: 5-1474 / NA வயது: 26 இனம்: ஆண்	321	WYG0828731 வாக்காளர் பெயர்: சுமிதரா கணவர் பெயர்: வெங்கடேஸ் புதியபழைய வீட்டு எண்: 5-1474 / - வயது: 23 இனம்: பெண்
322	WYG1077452 வாக்காளர் பெயர்: பிரேமா கணவர் பெயர்: சந்திரன் புதியபழைய வீட்டு எண்: 5-1474 / - வயது: 22 இனம்: பெண்	323	WYG1277110 வாக்காளர் பெயர்: வெங்கடராஜ் தந்தை பெயர்: நாகராஜ் புதியபழைய வீட்டு எண்: 5-1494 / - வயது: 21 இனம்: ஆண்	324	WYG0568923 வாக்காளர் பெயர்: ராமச்சந்திரன் மற்றவர் பெயர்: - புதியபழைய வீட்டு எண்: 5-1501a / வயது: 29 இனம்: ஆண்
325	WYG0829051 வாக்காளர் பெயர்: நாராயணராவ் தந்தை பெயர்: ராமஜிராவ் புதியபழைய வீட்டு எண்: 5-1735 / - வயது: 59 இனம்: ஆண்	326	WYG0725986 வாக்காளர் பெயர்: பாலாஜி ராவ் தந்தை பெயர்: நாராயணராவ் புதியபழைய வீட்டு எண்: 5-1735 / - வயது: 34 இனம்: ஆண்	327	WYG0725994 வாக்காளர் பெயர்: சோனியாபாப் கணவர் பெயர்: வெங்கோபராவ் புதியபழைய வீட்டு எண்: 5-1735 / - வயது: 27 இனம்: பெண்
328	WYG0569152 வாக்காளர் பெயர்: சிவக்குமார் மற்றவர் பெயர்: - புதியபழைய வீட்டு எண்: 5-2202 / வயது: 29 இனம்: ஆண்	329	WYG0568725 வாக்காளர் பெயர்: பெரியசாமி மற்றவர் பெயர்: - புதியபழைய வீட்டு எண்: 5-3719 / வயது: 32 இனம்: ஆண்	330	WYG0568956 வாக்காளர் பெயர்: சந்திரகலா மற்றவர் பெயர்: - புதியபழைய வீட்டு எண்: 5-3719 / வயது: 27 இனம்: பெண்

54-வேப்பனஹள்ளி சட்டமன்ற தொகுதி

பாகம் எண் 92

வாக்காளர் பட்டியல் - 2017

தொடர்ச்சி...

பிரிவு: 1-உத்தனப்பள்ளி (வ.கி) மற்றும் (ஊ) தேவசானப்பள்ளி வார்டு 5 , பின்கோடு : 635119

331	WYG0569145 வாக்காளர் பெயர்: முனிராஜ் மற்றவர் பெயர்: - புதியபழைய வீட்டு எண்: 5-3719 / வயது: 27 இனம்: ஆண்	332	WYG0726018 வாக்காளர் பெயர்: முனியப்பன் தந்தை பெயர்: முனிசாமி புதியபழைய வீட்டு எண்: 70-C / - வயது: 55 இனம்: ஆண்	333	WYG0726000 வாக்காளர் பெயர்: முத்துராஜி தந்தை பெயர்: முனியப்பன் புதியபழைய வீட்டு எண்: 70-C / - வயது: 25 இனம்: ஆண்
334	WYG0726075 வாக்காளர் பெயர்: காந்தம்மா கணவர் பெயர்: முனியப்பன் புதியபழைய வீட்டு எண்: 70C / - வயது: 65 இனம்: பெண்	335	TN/14/074/0294055 வாக்காளர் பெயர்: ராதாகிருஷ்ணன் தந்தை பெயர்: நாராயணப்பா புதியபழைய வீட்டு எண்: 489 / NA வயது: 47 இனம்: ஆண்	336	TN/14/074/0294205 வாக்காளர் பெயர்: பிரேமம்மா கணவர் பெயர்: ரங்கப்பா புதியபழைய வீட்டு எண்: 618-3B / NA வயது: 55 இனம்: பெண்
337	TN/14/074/0294245 வாக்காளர் பெயர்: பார்வதம்மா கணவர் பெயர்: கோபாலப்பா புதியபழைய வீட்டு எண்: 619-3-A / NA வயது: 55 இனம்: பெண்	338	FMS3207339 வாக்காளர் பெயர்: வாணிழீ கணவர் பெயர்: நாகராஜ் புதியபழைய வீட்டு எண்: 624-10-D/ வயது: 39 இனம்: பெண்	339	TN/14/074/0294698 வாக்காளர் பெயர்: வெங்கடராமகவுடு தந்தை பெயர்: சின்னப்பப்பண்ணா புதியபழைய வீட்டு எண்: 625 / NA வயது: 69 இனம்: ஆண்
340	FMS3207537 வாக்காளர் பெயர்: கெம்மம்மா கணவர் பெயர்: பாப்பண்ணா புதியபழைய வீட்டு எண்: 634-22 / NA வயது: 59 இனம்: பெண்	341	FMS3208329 வாக்காளர் பெயர்: சஜாதா கணவர் பெயர்: சீனப்பா புதியபழைய வீட்டு எண்: 684 / NA வயது: 30 இனம்: பெண்	342	WYG0029512 வாக்காளர் பெயர்: லட்சுமி கணவர் பெயர்: முருகேஷன் புதியபழைய வீட்டு எண்: 1085 / NA வயது: 32 இனம்: பெண்
343	FMS5745203 வாக்காளர் பெயர்: அம்மையம்மா கணவர் பெயர்: முனிஎல்லப்பா புதியபழைய வீட்டு எண்: 1124 / NA வயது: 77 இனம்: பெண்	344	FMS3653912 வாக்காளர் பெயர்: எல்லப்பன் தந்தை பெயர்: முனிஎல்லப்பா புதியபழைய வீட்டு எண்: 1124 / NA வயது: 52 இனம்: ஆண்	345	FMS3653730 வாக்காளர் பெயர்: முனிலெட்சுமி கணவர் பெயர்: எல்லப்பன் புதியபழைய வீட்டு எண்: 1124 / NA வயது: 42 இனம்: பெண்
346	FMS3654100 வாக்காளர் பெயர்: சீனிவாசன் தந்தை பெயர்: ராதாகிருஷ்ணன் புதியபழைய வீட்டு எண்: 1126 / NA வயது: 40 இனம்: ஆண்	347	FMS3653300 வாக்காளர் பெயர்: ஜனார்த்தனன் தந்தை பெயர்: ராதாகிருஷ்ணன் புதியபழைய வீட்டு எண்: 1126-2 / NA வயது: 32 இனம்: ஆண்	348	FMS3653649 வாக்காளர் பெயர்: சுரேந்திரன் தந்தை பெயர்: ராதாகிருஷ்ணன் புதியபழைய வீட்டு எண்: 1126A / NA வயது: 36 இனம்: ஆண்
349	FMS3653169 வாக்காளர் பெயர்: சாலம்மா தந்தை பெயர்: சுரேந்திரன் புதியபழைய வீட்டு எண்: 1126A / NA வயது: 34 இனம்: பெண்	350	FMS3653805 வாக்காளர் பெயர்: குமார் தந்தை பெயர்: ராதாகிருஷ்ணன் புதியபழைய வீட்டு எண்: 1126A / NA வயது: 34 இனம்: ஆண்	351	FMS1298496 வாக்காளர் பெயர்: அமிர்தம்மாள் கணவர் பெயர்: ராமையா புதியபழைய வீட்டு எண்: 1127 / 5-86 வயது: 62 இனம்: பெண்
352	FMS1298777 வாக்காளர் பெயர்: கஸ்தூரிபாய் கணவர் பெயர்: விசுவநாதன் புதியபழைய வீட்டு எண்: 1128 / 5-86Q வயது: 72 இனம்: பெண்	353	FMS1877737 வாக்காளர் பெயர்: மோகன்ராஜ் தந்தை பெயர்: பெரியசாமி புதியபழைய வீட்டு எண்: 1128 / 5-86Q வயது: 37 இனம்: ஆண்	354	FMS3653888 வாக்காளர் பெயர்: ஷோபன்ராவு் தந்தை பெயர்: நாராயணராவு் புதியபழைய வீட்டு எண்: 1135 / NA வயது: 35 இனம்: ஆண்
355	FMS3653870 வாக்காளர் பெயர்: முகுந்தராவு் தந்தை பெயர்: நாராயணராவு் புதியபழைய வீட்டு எண்: 1135 / NA வயது: 32 இனம்: ஆண்	356	WYG1077403 வாக்காளர் பெயர்: சந்தியா பாய் கணவர் பெயர்: முகுந்தராவு் புதியபழைய வீட்டு எண்: 1135 / - வயது: 20 இனம்: பெண்	357	FMS1297373 வாக்காளர் பெயர்: தானம்மாள் கணவர் பெயர்: பாப்பையா புதியபழைய வீட்டு எண்: 1137 / NA வயது: 92 இனம்: பெண்
358	TN/14/074/0435050 வாக்காளர் பெயர்: எல்லப்பன் தந்தை பெயர்: பாப்பையா புதியபழைய வீட்டு எண்: 1137 / NA வயது: 70 இனம்: ஆண்	359	FMS1298538 வாக்காளர் பெயர்: லெட்சுமி கணவர் பெயர்: எல்லப்பன் புதியபழைய வீட்டு எண்: 1137 / NA வயது: 65 இனம்: பெண்	360	TN/14/074/0435802 வாக்காளர் பெயர்: முனிராஜ் தந்தை பெயர்: ஆறுமுகம் புதியபழைய வீட்டு எண்: 1138 / 5-82 வயது: 57 இனம்: ஆண்

54-வேப்பனஹள்ளி சட்டமன்ற தொகுதி

பாகம் எண் 92

வாக்காளர் பட்டியல் - 2017

தொடர்ச்சி...

பிரிவு: 1-உத்தனப்பள்ளி (வ.கி) மற்றும் (ஊ) தேவசானப்பள்ளி வார்டு 5 , பின்கோடு : 635119

361	TN/14/074/0435803 வாக்காளர் பெயர்: சாந்தம்மா கணவர் பெயர்: முனிராஜ் புதியபழைய வீட்டு எண்: 1138 / 5-82 வயது: 54 இனம்: பெண்	362	TN/14/074/0435083 வாக்காளர் பெயர்: வெங்கட்ராஜ் தந்தை பெயர்: மட்டிராஜ் புதியபழைய வீட்டு எண்: 1141 / NA வயது: 52 இனம்: ஆண்	363	FMS1297126 வாக்காளர் பெயர்: சுதா கணவர் பெயர்: வெங்கட்ராஜ் புதியபழைய வீட்டு எண்: 1141 / NA வயது: 48 இனம்: பெண்
364	FMS3653664 வாக்காளர் பெயர்: பத்திரப்பா தந்தை பெயர்: தாண்டராயப்பா புதியபழைய வீட்டு எண்: 1142 / NA வயது: 72 இனம்: ஆண்	365	TN/14/074/0435667 வாக்காளர் பெயர்: ஜெயம்மா கணவர் பெயர்: பத்திரப்பா புதியபழைய வீட்டு எண்: 1142 / NA வயது: 67 இனம்: பெண்	366	FMS1876176 வாக்காளர் பெயர்: ரமேஷ் தந்தை பெயர்: பத்திரப்பா புதியபழைய வீட்டு எண்: 1142 / NA வயது: 37 இனம்: ஆண்
367	FMS1888296 வாக்காளர் பெயர்: ரேணுகா தந்தை பெயர்: ரமேஷ் புதியபழைய வீட்டு எண்: 1142 / NA வயது: 34 இனம்: பெண்	368	FMS5745237 வாக்காளர் பெயர்: ஜோபா கணவர் பெயர்: சூடநாதன் புதியபழைய வீட்டு எண்: 1143 / NA வயது: 42 இனம்: பெண்	369	TN/14/074/0435476 வாக்காளர் பெயர்: முனியப்பா தந்தை பெயர்: முனியப்பா புதியபழைய வீட்டு எண்: 1144 / NA வயது: 58 இனம்: ஆண்
370	FMS1298959 வாக்காளர் பெயர்: ராமக்கா கணவர் பெயர்: முனியப்பா புதியபழைய வீட்டு எண்: 1144 / NA வயது: 52 இனம்: பெண்	371	FMS3653227 வாக்காளர் பெயர்: தமிழரசன் தந்தை பெயர்: முனியப்பா புதியபழைய வீட்டு எண்: 1144 / NA வயது: 32 இனம்: ஆண்	372	TN/14/074/0435487 வாக்காளர் பெயர்: முனியப்பா தந்தை பெயர்: சின்னமுனியப்பா புதியபழைய வீட்டு எண்: 1145 / 5-6 வயது: 86 இனம்: ஆண்
373	FMS1297290 வாக்காளர் பெயர்: மங்கம்மா கணவர் பெயர்: முனியப்பா புதியபழைய வீட்டு எண்: 1145 / 5-6 வயது: 82 இனம்: பெண்	374	FMS3651973 வாக்காளர் பெயர்: கோவிந்தராஜ் தந்தை பெயர்: முனியப்பா புதியபழைய வீட்டு எண்: 1145 / 5-6 வயது: 43 இனம்: ஆண்	375	FMS3652724 வாக்காளர் பெயர்: சரஸ்வதி கணவர் பெயர்: கோவிந்தராஜ் புதியபழைய வீட்டு எண்: 1145 / 5-6 வயது: 40 இனம்: பெண்
376	TN/14/074/0435367 வாக்காளர் பெயர்: சுந்தரேசன் தந்தை பெயர்: முனியப்பா புதியபழைய வீட்டு எண்: 1145 / 5-6 வயது: 39 இனம்: ஆண்	377	FMS3653581 வாக்காளர் பெயர்: ஜெயலட்சுமி கணவர் பெயர்: சுந்தரேசன் புதியபழைய வீட்டு எண்: 1145 / 5-6 வயது: 33 இனம்: பெண்	378	FMS3653292 வாக்காளர் பெயர்: சண்முகம் தந்தை பெயர்: மாரிமுத்து புதியபழைய வீட்டு எண்: 1146 / 5-5 வயது: 42 இனம்: ஆண்
379	FMS3652468 வாக்காளர் பெயர்: புனிதா கணவர் பெயர்: சண்முகம் புதியபழைய வீட்டு எண்: 1146 / 5-5 வயது: 37 இனம்: பெண்	380	TN/14/074/0435176 வாக்காளர் பெயர்: எல்லப்பன் தந்தை பெயர்: புட்டப்பா புதியபழைய வீட்டு எண்: 1147 / 5-3A வயது: 53 இனம்: ஆண்	381	FMS1297233 வாக்காளர் பெயர்: ராஜம்மா கணவர் பெயர்: எல்லப்பன் புதியபழைய வீட்டு எண்: 1147 / 5-3A வயது: 48 இனம்: பெண்
382	FMS3654472 வாக்காளர் பெயர்: அன்பழகன் தந்தை பெயர்: எல்லப்பன் புதியபழைய வீட்டு எண்: 1147 / 5-3A வயது: 31 இனம்: ஆண்	383	FMS1298157 வாக்காளர் பெயர்: ஜோதிலட்சுமி கணவர் பெயர்: வெங்கட்ராமன் புதியபழைய வீட்டு எண்: 1148 / NA வயது: 54 இனம்: பெண்	384	FMS3652583 வாக்காளர் பெயர்: பசப்பன் தந்தை பெயர்: சின்னபையநாடார் புதியபழைய வீட்டு எண்: 1148 / NA வயது: 42 இனம்: ஆண்
385	FMS3652740 வாக்காளர் பெயர்: முனிரத்தினம் கணவர் பெயர்: பச்சப்பன் புதியபழைய வீட்டு எண்: 1148 / NA வயது: 33 இனம்: பெண்	386	FMS3652336 வாக்காளர் பெயர்: சஞ்சீவம்மா கணவர் பெயர்: சின்னப்பாப்பையா புதியபழைய வீட்டு எண்: 1149 / 511 வயது: 72 இனம்: பெண்	387	FMS1299460 வாக்காளர் பெயர்: நாகராஜ் தந்தை பெயர்: சின்னப்பாப்பையா புதியபழைய வீட்டு எண்: 1149 / 511 வயது: 46 இனம்: ஆண்
388	FMS3651908 வாக்காளர் பெயர்: சரஸ்வதி கணவர் பெயர்: நாகராஜ் புதியபழைய வீட்டு எண்: 1149 / 511 வயது: 36 இனம்: பெண்	389	FMS3652567 வாக்காளர் பெயர்: வடிவேலன் தந்தை பெயர்: பசப்பா புதியபழைய வீட்டு எண்: 1149-1 / NA வயது: 34 இனம்: ஆண்	390	FMS3652419 வாக்காளர் பெயர்: பார்வதம்மாள் கணவர் பெயர்: வெங்கட்சாமி புதியபழைய வீட்டு எண்: 1149-2 / NA வயது: 39 இனம்: பெண்

54-வேப்பனஹள்ளி சட்டமன்ற தொகுதி

பாகம் எண் 92

வாக்காளர் பட்டியல் - 2017

தொடர்ச்சி...

பிரிவு: 1-உத்தனப்பள்ளி (வ.கி) மற்றும் (ஊ) தேவசானப்பள்ளி வார்டு 5 , பின்கோடு : 635119

391 FMS3653821 வாக்காளர் பெயர்: வெங்கடசாமி தந்தை பெயர்: சின்னப்பாப்பையா புதியபழைய வீட்டு எண்: 1149-2 / NA வயது: 35 இனம்: ஆண்	392 FMS3652096 வாக்காளர் பெயர்: நீலம்மாள் கணவர் பெயர்: சண்முகம் புதியபழைய வீட்டு எண்: 1150 / 5-1A வயது: 57 இனம்: பெண்	393 FMS3652658 வாக்காளர் பெயர்: நாராயணம்மா கணவர் பெயர்: துாமியப்பா புதியபழைய வீட்டு எண்: 1151 / 5-2A வயது: 79 இனம்: பெண்
394 FMS3652716 வாக்காளர் பெயர்: லதா கணவர் பெயர்: சீனிவாசன் புதியபழைய வீட்டு எண்: 1151 / 5-2A வயது: 38 இனம்: பெண்	395 FMS3654118 வாக்காளர் பெயர்: கிருஷ்ணப்பா தந்தை பெயர்: முருகப்பாநாடார் புதியபழைய வீட்டு எண்: 1152 / 5-2 வயது: 72 இனம்: ஆண்	396 FMS3652435 வாக்காளர் பெயர்: பசம்மா கணவர் பெயர்: கிருஷ்ணப்பா புதியபழைய வீட்டு எண்: 1152 / 5-2 வயது: 62 இனம்: பெண்
397 FMS5745245 வாக்காளர் பெயர்: முனியம்மா கணவர் பெயர்: கனுஜீரப்பா புதியபழைய வீட்டு எண்: 1154 / 5-4A வயது: 91 இனம்: பெண்	398 TN/14/074/0435560 வாக்காளர் பெயர்: பாப்பாச்சியம்மா கணவர் பெயர்: வெங்கடசாமி புதியபழைய வீட்டு எண்: 1154 / 5-4A வயது: 54 இனம்: பெண்	399 FMS3653359 வாக்காளர் பெயர்: முருகேசன் தந்தை பெயர்: வெங்கடசாமி புதியபழைய வீட்டு எண்: 1154 / 5-4A வயது: 37 இனம்: ஆண்
400 FMS3652963 வாக்காளர் பெயர்: செல்வராணி கணவர் பெயர்: முருகேசன் புதியபழைய வீட்டு எண்: 1154 / 5-4A வயது: 34 இனம்: பெண்	401 WYG0828749 வாக்காளர் பெயர்: வெங்கடசாமி தந்தை பெயர்: கணஜூரப்பா புதியபழைய வீட்டு எண்: 1154-5-4A/ வயது: 68 இனம்: ஆண்	402 TN/14/074/0435250 வாக்காளர் பெயர்: முனியப்பா தந்தை பெயர்: வெங்கடப்பா புதியபழைய வீட்டு எண்: 1155 / 5-53 வயது: 76 இனம்: ஆண்
403 TN/14/074/0435673 வாக்காளர் பெயர்: பெருமம்மா தந்தை பெயர்: முனியப்பா புதியபழைய வீட்டு எண்: 1155 / 5-53 வயது: 65 இனம்: பெண்	404 FMS3653862 வாக்காளர் பெயர்: சந்திரன் தந்தை பெயர்: முனியப்பா புதியபழைய வீட்டு எண்: 1155 / 5-53 வயது: 49 இனம்: ஆண்	405 FMS3653540 வாக்காளர் பெயர்: சீனிவாசன் தந்தை பெயர்: முனியப்பா புதியபழைய வீட்டு எண்: 1155 / 5-53 வயது: 41 இனம்: ஆண்
406 FMS3652492 வாக்காளர் பெயர்: சிவகுமார் தந்தை பெயர்: முனியப்பா புதியபழைய வீட்டு எண்: 1155 / 5-53 வயது: 36 இனம்: ஆண்	407 TN/14/074/0435204 வாக்காளர் பெயர்: சின்னசாமி தந்தை பெயர்: முனியப்பா புதியபழைய வீட்டு எண்: 1155-1 / NA வயது: 45 இனம்: ஆண்	408 FMS3653078 வாக்காளர் பெயர்: நாகம்மா கணவர் பெயர்: சின்னசாமி புதியபழைய வீட்டு எண்: 1155-1 / NA வயது: 34 இனம்: பெண்
409 FMS3653706 வாக்காளர் பெயர்: மாரப்பா தந்தை பெயர்: சொன்னேப்பள்ளியப்பா புதியபழைய வீட்டு எண்: 1156 / 5-56 வயது: 61 இனம்: ஆண்	410 FMS3653524 வாக்காளர் பெயர்: முனிராஜ் தந்தை பெயர்: மாரப்பா புதியபழைய வீட்டு எண்: 1156 / 5-56 வயது: 34 இனம்: ஆண்	411 TN/14/074/0435677 வாக்காளர் பெயர்: எல்லம்மா கணவர் பெயர்: குசேலப்பா புதியபழைய வீட்டு எண்: 1158 / 5-56 வயது: 67 இனம்: பெண்
412 TN/14/074/0435191 வாக்காளர் பெயர்: முனிராஜ் தந்தை பெயர்: குசேலப்பா புதியபழைய வீட்டு எண்: 1158 / 5-56 வயது: 44 இனம்: ஆண்	413 FMS3654407 வாக்காளர் பெயர்: கௌரம்மா கணவர் பெயர்: முனிராஜ் புதியபழைய வீட்டு எண்: 1158 / 5-56 வயது: 38 இனம்: பெண்	414 TN/14/074/0435080 வாக்காளர் பெயர்: சீனிவாசன் தந்தை பெயர்: குசேலப்பா புதியபழைய வீட்டு எண்: 1159 / NA வயது: 50 இனம்: ஆண்
415 TN/14/074/0435638 வாக்காளர் பெயர்: லெட்சுமி கணவர் பெயர்: சீனிவாசன் புதியபழைய வீட்டு எண்: 1159 / NA வயது: 42 இனம்: பெண்	416 TN/14/074/0435339 வாக்காளர் பெயர்: ரவி தந்தை பெயர்: முனுசாமி புதியபழைய வீட்டு எண்: 1160 / NA வயது: 45 இனம்: ஆண்	417 TN/14/074/0435799 வாக்காளர் பெயர்: இந்திராணி கணவர் பெயர்: ரவி புதியபழைய வீட்டு எண்: 1160 / NA வயது: 41 இனம்: பெண்
418 FMS1297738 வாக்காளர் பெயர்: ஜெயசங்கர் தந்தை பெயர்: முனிசாமி புதியபழைய வீட்டு எண்: 1161 / NA வயது: 39 இனம்: ஆண்	419 TN/14/074/0435373 வாக்காளர் பெயர்: ராஜப்பா தந்தை பெயர்: நஞ்சப்பன் புதியபழைய வீட்டு எண்: 1163 / 5-92C வயது: 53 இனம்: ஆண்	420 FMS1299197 வாக்காளர் பெயர்: கௌரம்மா கணவர் பெயர்: ராஜப்பா புதியபழைய வீட்டு எண்: 1163 / 5-92C வயது: 45 இனம்: பெண்

54-வேப்பனஹள்ளி சட்டமன்ற தொகுதி

பாகம் எண் 92

வாக்காளர் பட்டியல் - 2017

தொடர்ச்சி...

பிரிவு: 1-உத்தனப்பள்ளி (வ.கி) மற்றும் (ஊ) தேவசானப்பள்ளி வார்டு 5 , பின்கோடு : 635119

421	FMS3654522 வாக்காளர் பெயர்: எல்லம்மா கணவர் பெயர்: ராமன் புதியபழைய வீட்டு எண்: 1164 / 5-107 வயது: 50 இனம்: பெண்	422	TN/14/074/0435806 வாக்காளர் பெயர்: வெங்கடம்மா கணவர் பெயர்: ஈரப்பா புதியபழைய வீட்டு எண்: 1165/ வயது: 67 இனம்: பெண்	423	TN/14/074/0435347 வாக்காளர் பெயர்: பரமேசன் தந்தை பெயர்: ஈரப்பா புதியபழைய வீட்டு எண்: 1165/ வயது: 39 இனம்: ஆண்
424	FMS3654514 வாக்காளர் பெயர்: வனஜா கணவர் பெயர்: பரமேசன் புதியபழைய வீட்டு எண்: 1165/ வயது: 36 இனம்: பெண்	425	TN/14/074/0435791 வாக்காளர் பெயர்: புட்டம்மா கணவர் பெயர்: நாராயணப்பா புதியபழைய வீட்டு எண்: 1166 / 5-49 வயது: 70 இனம்: பெண்	426	TN/14/074/0438376 வாக்காளர் பெயர்: ராமதாஸ் தந்தை பெயர்: சின்னபையநாடார் புதியபழைய வீட்டு எண்: 1166-1/ வயது: 37 இனம்: ஆண்
427	FMS1298835 வாக்காளர் பெயர்: ராஜம்மா கணவர் பெயர்: நஞ்சுண்டப்பா புதியபழைய வீட்டு எண்: 1167 / 5-92A வயது: 59 இனம்: பெண்	428	FMS1298215 வாக்காளர் பெயர்: முருகேசன் தந்தை பெயர்: நஞ்சுண்டப்பா புதியபழைய வீட்டு எண்: 1167 / 5-92A வயது: 43 இனம்: ஆண்	429	FMS1299684 வாக்காளர் பெயர்: வேலன் தந்தை பெயர்: நஞ்சுண்டப்பா புதியபழைய வீட்டு எண்: 1167 / 5-92A வயது: 41 இனம்: ஆண்
430	FMS3652153 வாக்காளர் பெயர்: மஞ்சநாதன் தந்தை பெயர்: நஞ்சுண்டப்பா புதியபழைய வீட்டு எண்: 1167 / 5-92A வயது: 37 இனம்: ஆண்	431	FMS1297282 வாக்காளர் பெயர்: சின்னதாயம்மா கணவர் பெயர்: புட்டப்பா புதியபழைய வீட்டு எண்: 1168 / 5-107 வயது: 77 இனம்: பெண்	432	TN/14/074/0435153 வாக்காளர் பெயர்: ராமன் தந்தை பெயர்: புட்டப்பா புதியபழைய வீட்டு எண்: 1168 / 5-107 வயது: 60 இனம்: ஆண்
433	TN/14/074/0435635 வாக்காளர் பெயர்: ருக்கம்மா கணவர் பெயர்: ராமன் புதியபழைய வீட்டு எண்: 1168-1 / NA வயது: 43 இனம்: பெண்	434	TN/14/074/0435229 வாக்காளர் பெயர்: ராமன் தந்தை பெயர்: முத்தப்பா புதியபழைய வீட்டு எண்: 1168A / NA வயது: 54 இனம்: ஆண்	435	FMS5745260 வாக்காளர் பெயர்: கனிஜீரப்பா தந்தை பெயர்: பரசுரமையா புதியபழைய வீட்டு எண்: 1169 / NA வயது: 92 இனம்: ஆண்
436	FMS3652070 வாக்காளர் பெயர்: நீலம்மா தந்தை பெயர்: ஜெகநாதன் புதியபழைய வீட்டு எண்: 1170 / NA வயது: 42 இனம்: ஆண்	437	FMS1297274 வாக்காளர் பெயர்: தேக்கப்பா தந்தை பெயர்: மாரப்பா புதியபழைய வீட்டு எண்: 1171 / NA வயது: 67 இனம்: ஆண்	438	TN/14/074/0435569 வாக்காளர் பெயர்: நாகம்மா கணவர் பெயர்: தேக்கப்பா புதியபழைய வீட்டு எண்: 1171 / NA வயது: 62 இனம்: பெண்
439	FMS3653144 வாக்காளர் பெயர்: முருகன் தந்தை பெயர்: தேக்கப்பா புதியபழைய வீட்டு எண்: 1171 / NA வயது: 34 இனம்: ஆண்	440	FMS5745278 வாக்காளர் பெயர்: வெங்கடசாமி தந்தை பெயர்: சின்னபையா புதியபழைய வீட்டு எண்: 1172 / NA வயது: 78 இனம்: ஆண்	441	WYG0983726 வாக்காளர் பெயர்: பில்லம்மா கணவர் பெயர்: வெங்கடசாமி புதியபழைய வீட்டு எண்: 1172 / - வயது: 68 இனம்: பெண்
442	FMS3652229 வாக்காளர் பெயர்: முருகேசன் தந்தை பெயர்: எல்லப்பன் புதியபழைய வீட்டு எண்: 1175 / NA வயது: 39 இனம்: ஆண்	443	FMS3652955 வாக்காளர் பெயர்: ஜோதி கணவர் பெயர்: முருகேசன் புதியபழைய வீட்டு எண்: 1175 / NA வயது: 33 இனம்: பெண்	444	TN/14/074/0435129 வாக்காளர் பெயர்: சின்னபையன் தந்தை பெயர்: கோபால் புதியபழைய வீட்டு எண்: 1177 / NA வயது: 44 இனம்: ஆண்
445	TN/14/074/0435604 வாக்காளர் பெயர்: திம்மக்கா கணவர் பெயர்: சின்னபையன் புதியபழைய வீட்டு எண்: 1177 / NA வயது: 39 இனம்: பெண்	446	FMS3653854 வாக்காளர் பெயர்: எல்லுசாமி தந்தை பெயர்: எல்லப்பா புதியபழைய வீட்டு எண்: 1178 / 5-70 வயது: 49 இனம்: ஆண்	447	FMS3653565 வாக்காளர் பெயர்: எல்லம்மா கணவர் பெயர்: எல்லுசாமி புதியபழைய வீட்டு எண்: 1178 / 5-70 வயது: 38 இனம்: பெண்
448	WYG1162627 வாக்காளர் பெயர்: அருண் தந்தை பெயர்: பெரியசாமி புதியபழைய வீட்டு எண்: 1179-5 / - வயது: 23 இனம்: ஆண்	449	TN/14/074/0435346 வாக்காளர் பெயர்: தேக்கப்பா தந்தை பெயர்: எல்லப்பா புதியபழைய வீட்டு எண்: 1180 / 5-70B வயது: 53 இனம்: ஆண்	450	FMS3653177 வாக்காளர் பெயர்: சின்னம்மா கணவர் பெயர்: தேக்கப்பா புதியபழைய வீட்டு எண்: 1180 / 5-70B வயது: 50 இனம்: பெண்

54-வேப்பனஹள்ளி சட்டமன்ற தொகுதி

பாகம் எண் 92

வாக்காளர் பட்டியல் - 2017

தொடர்ச்சி...

பிரிவு: 1-உத்தனப்பள்ளி (வ.கி) மற்றும் (ஊ) தேவசானப்பள்ளி வார்டு 5 , பின்கோடு : 635119

451 FMS1299379 வாக்காளர் பெயர்: ஆஞ்சியம்மா கணவர் பெயர்: லெட்சுமணன் புதியபழைய வீட்டு எண்: 1181 / NA வயது: 57 இனம்: பெண்	452 FMS5745286 வாக்காளர் பெயர்: அன்னையன் தந்தை பெயர்: முத்தப்பா புதியபழைய வீட்டு எண்: 1183 / 5-21 வயது: 59 இனம்: ஆண்	453 TN/14/074/0435602 வாக்காளர் பெயர்: சரஸ்வதி கணவர் பெயர்: அன்னையன் புதியபழைய வீட்டு எண்: 1183 / 5-21 வயது: 51 இனம்: பெண்
454 FMS3653557 வாக்காளர் பெயர்: ராஜ்குமார் தந்தை பெயர்: அன்னையன் புதியபழைய வீட்டு எண்: 1183 / 5-21 வயது: 32 இனம்: ஆண்	455 FMS5745294 வாக்காளர் பெயர்: முனுசாமி தந்தை பெயர்: முத்தப்பா புதியபழைய வீட்டு எண்: 1184 / NA வயது: 55 இனம்: ஆண்	456 FMS5745302 வாக்காளர் பெயர்: ஜெயம்மா கணவர் பெயர்: முனுசாமி புதியபழைய வீட்டு எண்: 1184 / NA வயது: 47 இனம்: பெண்
457 FMS5745310 வாக்காளர் பெயர்: நீலா கணவர் பெயர்: முனிராஜ் புதியபழைய வீட்டு எண்: 1186 / NA வயது: 40 இனம்: பெண்	458 FMS3654167 வாக்காளர் பெயர்: யசோதா கணவர் பெயர்: திருப்பதி புதியபழைய வீட்டு எண்: 1186 / NA வயது: 37 இனம்: பெண்	459 TN/14/074/0435670 வாக்காளர் பெயர்: முனியம்மா கணவர் பெயர்: கோவிந்தன் புதியபழைய வீட்டு எண்: 1187 / NA வயது: 57 இனம்: பெண்
460 FMS3652799 வாக்காளர் பெயர்: சாரதம்மா கணவர் பெயர்: மூர்த்தியப்பா புதியபழைய வீட்டு எண்: 1188 / 5-74A வயது: 50 இனம்: பெண்	461 FMS1297472 வாக்காளர் பெயர்: செல்வன் தந்தை பெயர்: முனியப்பா புதியபழைய வீட்டு எண்: 1189 / 5-74A வயது: 40 இனம்: ஆண்	462 FMS3652781 வாக்காளர் பெயர்: கன்னியம்மாள் கணவர் பெயர்: செல்வன் புதியபழைய வீட்டு எண்: 1189 / 5-74A வயது: 35 இனம்: பெண்
463 FMS5745328 வாக்காளர் பெயர்: சரவணன் தந்தை பெயர்: முனியப்பா புதியபழைய வீட்டு எண்: 1189 / 5-74A வயது: 35 இனம்: ஆண்	464 FMS1298066 வாக்காளர் பெயர்: முத்தம்மா கணவர் பெயர்: நாகப்பன் புதியபழைய வீட்டு எண்: 1190 / 5-78B வயது: 47 இனம்: பெண்	465 TN/14/074/0435674 வாக்காளர் பெயர்: சாரதம்மாள் கணவர் பெயர்: வெங்கடசாமி புதியபழைய வீட்டு எண்: 1192 / 5-78A வயது: 44 இனம்: பெண்
466 TN/14/074/0435634 வாக்காளர் பெயர்: லெட்சுமி கணவர் பெயர்: ராமன் புதியபழைய வீட்டு எண்: 1193 / 78B வயது: 42 இனம்: பெண்	467 TN/14/074/0435308 வாக்காளர் பெயர்: இராமன் தந்தை பெயர்: ஐயப்பா புதியபழைய வீட்டு எண்: 1193 / 78b வயது: 51 இனம்: ஆண்	468 FMS3652328 வாக்காளர் பெயர்: ராமசந்திரன் தந்தை பெயர்: கனிஜீரப்பா புதியபழைய வீட்டு எண்: 1194 / 78B2 வயது: 33 இனம்: ஆண்
469 TN/14/074/0435643 வாக்காளர் பெயர்: சாந்தம்மாள் கணவர் பெயர்: அபையா புதியபழைய வீட்டு எண்: 1197 / 5-77B வயது: 62 இனம்: பெண்	470 FMS3652252 வாக்காளர் பெயர்: விஜயன் தந்தை பெயர்: அபையா புதியபழைய வீட்டு எண்: 1197 / 5-77B வயது: 40 இனம்: ஆண்	471 FMS3651882 வாக்காளர் பெயர்: கவிதா தந்தை பெயர்: அபையா புதியபழைய வீட்டு எண்: 1197 / 5-77B வயது: 30 இனம்: பெண்
472 TN/14/074/0435362 வாக்காளர் பெயர்: முருகேசன் தந்தை பெயர்: வெங்கட்ராமன் புதியபழைய வீட்டு எண்: 1199 / 5-69 வயது: 42 இனம்: ஆண்	473 FMS3653995 வாக்காளர் பெயர்: வெங்கட லெட்சுமி கணவர் பெயர்: முருகேசன் புதியபழைய வீட்டு எண்: 1199 / 5-69 வயது: 37 இனம்: பெண்	474 FMS3652385 வாக்காளர் பெயர்: முனுசாமி தந்தை பெயர்: வெங்கட்ராமன் புதியபழைய வீட்டு எண்: 1199 / 5-69 வயது: 32 இனம்: ஆண்
475 TN/14/074/0435257 வாக்காளர் பெயர்: சாக்கப்பா தந்தை பெயர்: முனுசாமி புதியபழைய வீட்டு எண்: 1200 / 5-69B வயது: 57 இனம்: ஆண்	476 TN/14/074/0435724 வாக்காளர் பெயர்: ஜானகியம்மாள் கணவர் பெயர்: சாக்கப்பா புதியபழைய வீட்டு எண்: 1200 / 5-69B வயது: 53 இனம்: பெண்	477 FMS3652260 வாக்காளர் பெயர்: வெங்கடேசன் தந்தை பெயர்: சாக்கப்பா புதியபழைய வீட்டு எண்: 1200 / 5-69B வயது: 34 இனம்: ஆண்
478 FMS1297027 வாக்காளர் பெயர்: வாமுனியப்பா தந்தை பெயர்: முனிசாமி புதியபழைய வீட்டு எண்: 1201 / 69A வயது: 57 இனம்: ஆண்	479 FMS3652047 வாக்காளர் பெயர்: ராதா கணவர் பெயர்: வாமுனியப்பா புதியபழைய வீட்டு எண்: 1201 / 69A வயது: 45 இனம்: பெண்	480 TN/14/074/0435207 வாக்காளர் பெயர்: பசப்பா தந்தை பெயர்: முனிசாமி புதியபழைய வீட்டு எண்: 1202 / வயது: 54 இனம்: ஆண்

54-வேப்பனஹள்ளி சட்டமன்ற தொகுதி

பாகம் எண் 92

வாக்காளர் பட்டியல் - 2017

தொடர்ச்சி...

பிரிவு: 1-உத்தனப்பள்ளி (வ.கி) மற்றும் (ஊ) தேவசானப்பள்ளி வார்டு 5 , பின்கோடு : 635119

481 TN/14/074/0435728 வாக்காளர் பெயர்: யசோதா கணவர் பெயர்: பசப்பா புதியபழைய வீட்டு எண்: 1202 / 5-69A வயது: 48 இனம்: பெண்	482 FMS3653714 வாக்காளர் பெயர்: ஆஞ்சியப்பா தந்தை பெயர்: வெங்கடராமன் புதியபழைய வீட்டு எண்: 1203 / 5-69 வயது: 42 இனம்: ஆண்	483 FMS3652534 வாக்காளர் பெயர்: சிவம்மா தந்தை பெயர்: ஆஞ்சியப்பா புதியபழைய வீட்டு எண்: 1203 / 5-69 வயது: 37 இனம்: பெண்
484 FMS3654191 வாக்காளர் பெயர்: முனிதாயம்மா கணவர் பெயர்: வெங்கடசாமி புதியபழைய வீட்டு எண்: 1205 / NA வயது: 58 இனம்: பெண்	485 TN/14/074/0435784 வாக்காளர் பெயர்: கிருஷ்ணமூர்த்தி தந்தை பெயர்: முனிசாமி புதியபழைய வீட்டு எண்: 1207 / NA வயது: 58 இனம்: ஆண்	486 TN/14/074/0435695 வாக்காளர் பெயர்: சின்னதாயம்மா கணவர் பெயர்: கிருஷ்ணமூர்த்தி புதியபழைய வீட்டு எண்: 1207 / NA வயது: 52 இனம்: பெண்
487 TN/14/074/0435277 வாக்காளர் பெயர்: சகாதேவன் தந்தை பெயர்: என்கேஜிராவ் புதியபழைய வீட்டு எண்: 1208 / 5-4 வயது: 73 இனம்: ஆண்	488 FMS1297209 வாக்காளர் பெயர்: சின்னம்மா கணவர் பெயர்: சகாதேவன் புதியபழைய வீட்டு எண்: 1208 / 5-4 வயது: 68 இனம்: பெண்	489 FMS1297951 வாக்காளர் பெயர்: வெங்கடசாமி தந்தை பெயர்: குள்ளப்பா புதியபழைய வீட்டு எண்: 1209 / NA வயது: 60 இனம்: ஆண்
490 FMS1298561 வாக்காளர் பெயர்: அம்சம்மா கணவர் பெயர்: வெங்கடசாமி புதியபழைய வீட்டு எண்: 1209 / NA வயது: 56 இனம்: பெண்	491 TN/14/074/0435421 வாக்காளர் பெயர்: சூடநாதன் தந்தை பெயர்: சீகரியப்பன் புதியபழைய வீட்டு எண்: 1211 / NA வயது: 61 இனம்: ஆண்	492 FMS1299064 வாக்காளர் பெயர்: மாரியம்மாள் கணவர் பெயர்: சூடநாதன் புதியபழைய வீட்டு எண்: 1211 / NA வயது: 53 இனம்: பெண்
493 FMS3652971 வாக்காளர் பெயர்: சரவணன் தந்தை பெயர்: சூடநாதன் புதியபழைய வீட்டு எண்: 1211 / NA வயது: 34 இனம்: ஆண்	494 TN/14/074/0435305 வாக்காளர் பெயர்: குண்டப்பா தந்தை பெயர்: குண்டப்பா புதியபழைய வீட்டு எண்: 1212 / NA வயது: 70 இனம்: ஆண்	495 TN/14/074/0435636 வாக்காளர் பெயர்: முத்தம்மா கணவர் பெயர்: குண்டப்பா புதியபழைய வீட்டு எண்: 1212 / NA வயது: 61 இனம்: பெண்
496 TN/14/074/0435350 வாக்காளர் பெயர்: பரமேசன் தந்தை பெயர்: குண்டப்பா புதியபழைய வீட்டு எண்: 1213 / NA வயது: 41 இனம்: ஆண்	497 TN/14/074/0435808 வாக்காளர் பெயர்: ரோஜா கணவர் பெயர்: பரமேசன் புதியபழைய வீட்டு எண்: 1213 / NA வயது: 38 இனம்: பெண்	498 TN/14/074/0435275 வாக்காளர் பெயர்: பில்லப்பா தந்தை பெயர்: குண்டப்பா புதியபழைய வீட்டு எண்: 1214 / NA வயது: 67 இனம்: ஆண்
499 FMS1297258 வாக்காளர் பெயர்: பெல்லம்மா கணவர் பெயர்: பில்லப்பா புதியபழைய வீட்டு எண்: 1214 / NA வயது: 62 இனம்: பெண்	500 FMS3653383 வாக்காளர் பெயர்: முனிராஜ் தந்தை பெயர்: பில்லப்பா புதியபழைய வீட்டு எண்: 1214 / NA வயது: 37 இனம்: ஆண்	501 FMS3653185 வாக்காளர் பெயர்: கிருஷ்ணன் தந்தை பெயர்: பில்லப்பா புதியபழைய வீட்டு எண்: 1214 / NA வயது: 36 இனம்: ஆண்
502 FMS3652765 வாக்காளர் பெயர்: ராதா கணவர் பெயர்: முனிராஜ் புதியபழைய வீட்டு எண்: 1214 / NA வயது: 33 இனம்: பெண்	503 TN/14/074/0435187 வாக்காளர் பெயர்: கனிஜீரப்பா தந்தை பெயர்: ராமையா புதியபழைய வீட்டு எண்: 1215 / 78B2 வயது: 70 இனம்: ஆண்	504 FMS3654225 வாக்காளர் பெயர்: ராமமூர்த்தி தந்தை பெயர்: கனிஜீரப்பா புதியபழைய வீட்டு எண்: 1215 / 78B2 வயது: 42 இனம்: ஆண்
505 FMS3653409 வாக்காளர் பெயர்: ஐயப்பன் தந்தை பெயர்: கனிஜீரப்பா புதியபழைய வீட்டு எண்: 1215 / 78B2 வயது: 37 இனம்: ஆண்	506 FMS3653433 வாக்காளர் பெயர்: ராணி தந்தை பெயர்: ராமமூர்த்தி புதியபழைய வீட்டு எண்: 1215 / 78B2 வயது: 35 இனம்: பெண்	507 FMS3651932 வாக்காளர் பெயர்: கலையரசி கணவர் பெயர்: ஐயப்பன் புதியபழைய வீட்டு எண்: 1215 / 78B2 வயது: 31 இனம்: பெண்
508 WYG0029801 வாக்காளர் பெயர்: கிருஷ்ணமூர்த்தி தந்தை பெயர்: வெங்கடசாமி புதியபழைய வீட்டு எண்: 1215 / NA வயது: 30 இனம்: ஆண்	509 TN/14/074/0435563 வாக்காளர் பெயர்: திம்மக்கா கணவர் பெயர்: வெங்கடசாமி புதியபழைய வீட்டு எண்: 1216 / NA வயது: 62 இனம்: பெண்	510 TN/14/074/0435248 வாக்காளர் பெயர்: பசப்பா தந்தை பெயர்: வெங்கடசாமி புதியபழைய வீட்டு எண்: 1216 / NA வயது: 47 இனம்: ஆண்

54-வேப்பனஹள்ளி சட்டமன்ற தொகுதி

பாகம் எண் 92

வாக்காளர் பட்டியல் - 2017

தொடர்ச்சி...

பிரிவு: 1-உத்தனப்பள்ளி (வ.கி) மற்றும் (ஊ) தேவசானப்பள்ளி வார்டு 5 , பின்கோடு : 635119

511 FMS3652831 வாக்காளர் பெயர்: முனிரத்தினம் கணவர் பெயர்: பசப்பா புதியபழைய வீட்டு எண்: 1216 / NA வயது: 45 இனம்: பெண்	512 FMS5411608 வாக்காளர் பெயர்: ருக்கு கணவர் பெயர்: துரைசாமி புதியபழைய வீட்டு எண்: 1217 / NA வயது: 56 இனம்: பெண்	513 FMS5411889 வாக்காளர் பெயர்: இராமசந்திரன் தந்தை பெயர்: துரைசாமி புதியபழைய வீட்டு எண்: 1217 / NA வயது: 35 இனம்: ஆண்
514 FMS5411590 வாக்காளர் பெயர்: சீனிவாசன் தந்தை பெயர்: துரைசாமி புதியபழைய வீட்டு எண்: 1217 / NA வயது: 28 இனம்: ஆண்	515 FMS1298801 வாக்காளர் பெயர்: கனிஜீர்மமா கணவர் பெயர்: பாப்பையா புதியபழைய வீட்டு எண்: 1218 / NA வயது: 70 இனம்: பெண்	516 FMS3653615 வாக்காளர் பெயர்: ஜோதிலெட்சுமி கணவர் பெயர்: துரைவாசன் புதியபழைய வீட்டு எண்: 1218 / NA வயது: 38 இனம்: பெண்
517 TN/14/074/0435081 வாக்காளர் பெயர்: மட்டியப்பன் தந்தை பெயர்: முனிசாமி புதியபழைய வீட்டு எண்: 1219 / NA வயது: 80 இனம்: ஆண்	518 TN/14/074/0435532 வாக்காளர் பெயர்: லெட்சுமக்கா கணவர் பெயர்: மட்டியப்பா புதியபழைய வீட்டு எண்: 1219 / NA வயது: 75 இனம்: பெண்	519 TN/14/074/0435082 வாக்காளர் பெயர்: பசப்பா தந்தை பெயர்: மட்டியப்பா புதியபழைய வீட்டு எண்: 1220 / NA வயது: 57 இனம்: ஆண்
520 FMS1298082 வாக்காளர் பெயர்: விஜயா கணவர் பெயர்: பசப்பா புதியபழைய வீட்டு எண்: 1220 / NA வயது: 49 இனம்: பெண்	521 TN/14/074/0435717 வாக்காளர் பெயர்: சாந்தம்மா கணவர் பெயர்: வெங்கடப்பா புதியபழைய வீட்டு எண்: 1221 / NA வயது: 72 இனம்: பெண்	522 FMS5745336 வாக்காளர் பெயர்: கிருஷ்ணன் தந்தை பெயர்: மோட்டப்பா புதியபழைய வீட்டு எண்: 1224 / NA வயது: 52 இனம்: ஆண்
523 FMS5745344 வாக்காளர் பெயர்: பசம்மா கணவர் பெயர்: கிருஷ்ணன் புதியபழைய வீட்டு எண்: 1224 / NA வயது: 50 இனம்: பெண்	524 TN/14/074/0435210 வாக்காளர் பெயர்: வெங்கடசாமி தந்தை பெயர்: முனியப்பா புதியபழைய வீட்டு எண்: 1225 / NA வயது: 60 இனம்: ஆண்	525 TN/14/074/0435786 வாக்காளர் பெயர்: பசம்மாள் கணவர் பெயர்: வெங்கடசாமி புதியபழைய வீட்டு எண்: 1225 / NA வயது: 52 இனம்: பெண்
526 TN/14/074/0435168 வாக்காளர் பெயர்: சின்னசாமி தந்தை பெயர்: குண்ணப்பா புதியபழைய வீட்டு எண்: 1226 / 5-15A வயது: 62 இனம்: ஆண்	527 TN/14/074/0435788 வாக்காளர் பெயர்: வெங்கடலெட்சுமி கணவர் பெயர்: சின்னசாமி புதியபழைய வீட்டு எண்: 1226 / 5-15A வயது: 57 இனம்: பெண்	528 TN/14/074/0435154 வாக்காளர் பெயர்: முனுசாமி தந்தை பெயர்: சின்னராஜப்பா புதியபழைய வீட்டு எண்: 1226 / 5-10E வயது: 52 இனம்: ஆண்
529 TN/14/074/0435583 வாக்காளர் பெயர்: சுலோச்சனா கணவர் பெயர்: முனுசாமி புதியபழைய வீட்டு எண்: 1226 / 5-10E வயது: 47 இனம்: பெண்	530 FMS1299114 வாக்காளர் பெயர்: ரகு தந்தை பெயர்: சின்னசாமி புதியபழைய வீட்டு எண்: 1226 / 5-15A வயது: 37 இனம்: ஆண்	531 FMS3652922 வாக்காளர் பெயர்: ரவிசுமார் தந்தை பெயர்: சின்னசாமி புதியபழைய வீட்டு எண்: 1226 / 5-15A வயது: 35 இனம்: ஆண்
532 FMS3652369 வாக்காளர் பெயர்: ஸ்டாலின் தந்தை பெயர்: சின்னசாமி புதியபழைய வீட்டு எண்: 1226 / 5-15A வயது: 32 இனம்: ஆண்	533 WYG1077395 வாக்காளர் பெயர்: சந்தோஷ் தந்தை பெயர்: பசவராஜ் புதியபழைய வீட்டு எண்: 1226A-5 / - வயது: 21 இனம்: ஆண்	534 FMS3653797 வாக்காளர் பெயர்: சரவணன் தந்தை பெயர்: ஜெகநாதன் புதியபழைய வீட்டு எண்: 1227 / 5-86J வயது: 39 இனம்: ஆண்
535 FMS3652120 வாக்காளர் பெயர்: செந்தில்குமார் தந்தை பெயர்: ஜெகநாதன் புதியபழைய வீட்டு எண்: 1227 / 5-86J வயது: 36 இனம்: ஆண்	536 FMS3652138 வாக்காளர் பெயர்: சரோஜா கணவர் பெயர்: செந்தில்குமார் புதியபழைய வீட்டு எண்: 1227 / 5-86J வயது: 33 இனம்: பெண்	537 FMS3652088 வாக்காளர் பெயர்: முருகேசன் தந்தை பெயர்: முனுசாமி புதியபழைய வீட்டு எண்: 1231 / 5-10E வயது: 34 இனம்: ஆண்
538 TN/14/074/0435508 வாக்காளர் பெயர்: புட்டம்மா கணவர் பெயர்: ஐயப்பன் புதியபழைய வீட்டு எண்: 1232 / 5-87 வயது: 72 இனம்: பெண்	539 TN/14/074/0435437 வாக்காளர் பெயர்: பசப்பன் தந்தை பெயர்: ஐயப்பன் புதியபழைய வீட்டு எண்: 1232 / 5-87 வயது: 46 இனம்: ஆண்	540 FMS3651817 வாக்காளர் பெயர்: பத்மா கணவர் பெயர்: பசப்பன் புதியபழைய வீட்டு எண்: 1232 / 5-87 வயது: 40 இனம்: பெண்

54-வேப்பனஹள்ளி சட்டமன்ற தொகுதி

பாகம் எண் 92

வாக்காளர் பட்டியல் - 2017

தொடர்ச்சி...

பிரிவு: 1-உத்தனப்பள்ளி (வ.கி) மற்றும் (ஊ) தேவசானப்பள்ளி வார்டு 5 , பின்கோடு : 635119

541	FMS3652948 வாக்காளர் பெயர்: அருணா கணவர் பெயர்: முனிகிருஷ்ணன் புதியபழைய வீட்டு எண்: 1232 / 5-87 வயது: 36 இனம்: பெண்	542	FMS3653623 வாக்காளர் பெயர்: வெங்கடப்பா தந்தை பெயர்: முனிசாமி புதியபழைய வீட்டு எண்: 1235 / NA வயது: 74 இனம்: ஆண்	543	TN/14/074/0435473 வாக்காளர் பெயர்: சின்னமுனிசாமி தந்தை பெயர்: வெங்கடப்பா புதியபழைய வீட்டு எண்: 1235 / NA வயது: 57 இனம்: ஆண்
544	FMS3654019 வாக்காளர் பெயர்: வெங்கடம்மா கணவர் பெயர்: சின்னமுனிசாமி புதியபழைய வீட்டு எண்: 1235 / NA வயது: 52 இனம்: பெண்	545	TN/14/074/0435789 வாக்காளர் பெயர்: ராமமூர்த்தி தந்தை பெயர்: வெங்கடம்மா புதியபழைய வீட்டு எண்: 1235 / NA வயது: 50 இனம்: ஆண்	546	FMS1299361 வாக்காளர் பெயர்: சுலோச்சனா கணவர் பெயர்: பசவராஜ் புதியபழைய வீட்டு எண்: 1235 / NA வயது: 42 இனம்: பெண்
547	FMS3653946 வாக்காளர் பெயர்: குணசேகர் தந்தை பெயர்: சின்னமுனிசாமி புதியபழைய வீட்டு எண்: 1235 / NA வயது: 31 இனம்: ஆண்	548	FMS1298744 வாக்காளர் பெயர்: புஷ்பா கணவர் பெயர்: ராமமூர்த்தி புதியபழைய வீட்டு எண்: 1236 / NA வயது: 43 இனம்: பெண்	549	FMS1299544 வாக்காளர் பெயர்: வெங்கடம்மா கணவர் பெயர்: ராஜப்பா புதியபழைய வீட்டு எண்: 1237 / 5-19 வயது: 92 இனம்: பெண்
550	FMS1298652 வாக்காளர் பெயர்: கோவிந்தன் தந்தை பெயர்: ராஜப்பா புதியபழைய வீட்டு எண்: 1237 / 5-19 வயது: 78 இனம்: ஆண்	551	FMS1298603 வாக்காளர் பெயர்: பார்வதம்மா கணவர் பெயர்: கோவிந்தன் புதியபழைய வீட்டு எண்: 1237 / 5-19 வயது: 61 இனம்: பெண்	552	FMS3654621 வாக்காளர் பெயர்: செல்வம் தந்தை பெயர்: கண்ணன் புதியபழைய வீட்டு எண்: 1237 / 5-19 வயது: 47 இனம்: ஆண்
553	FMS3653755 வாக்காளர் பெயர்: சரஸ்வதி கணவர் பெயர்: செல்வம் புதியபழைய வீட்டு எண்: 1237 / 5-19 வயது: 39 இனம்: பெண்	554	FMS3653490 வாக்காளர் பெயர்: செல்வராஜ் தந்தை பெயர்: கோவிந்தன் புதியபழைய வீட்டு எண்: 1237 / 5-19 வயது: 34 இனம்: ஆண்	555	FMS3654480 வாக்காளர் பெயர்: பார்வதம்மா தந்தை பெயர்: ராசையா புதியபழைய வீட்டு எண்: 1239 / NA வயது: 70 இனம்: பெண்
556	TN/14/074/0435241 வாக்காளர் பெயர்: முத்தப்பா தந்தை பெயர்: ராமையா புதியபழைய வீட்டு எண்: 1240 / 22A வயது: 68 இனம்: ஆண்	557	FMS1298900 வாக்காளர் பெயர்: சின்னமுனியம்மா கணவர் பெயர்: முத்தப்பா புதியபழைய வீட்டு எண்: 1240 / 22A வயது: 63 இனம்: பெண்	558	FMS1298520 வாக்காளர் பெயர்: பசப்பா தந்தை பெயர்: முத்தப்பா புதியபழைய வீட்டு எண்: 1240 / 22A வயது: 47 இனம்: ஆண்
559	FMS3652005 வாக்காளர் பெயர்: வரலெட்சுமி கணவர் பெயர்: பசப்பன் புதியபழைய வீட்டு எண்: 1240 / 22A வயது: 44 இனம்: பெண்	560	TN/14/074/0435150 வாக்காளர் பெயர்: வேலன் தந்தை பெயர்: முத்தப்பா புதியபழைய வீட்டு எண்: 1240 / 22A வயது: 42 இனம்: ஆண்	561	FMS3652187 வாக்காளர் பெயர்: சின்னராஜ் தந்தை பெயர்: முத்தப்பா புதியபழைய வீட்டு எண்: 1240 / 22A வயது: 37 இனம்: ஆண்
562	FMS3651965 வாக்காளர் பெயர்: தமிழ்செல்வி கணவர் பெயர்: வேலன் புதியபழைய வீட்டு எண்: 1240 / 22A வயது: 36 இனம்: பெண்	563	FMS3653482 வாக்காளர் பெயர்: சந்திரன் தந்தை பெயர்: முத்தப்பா புதியபழைய வீட்டு எண்: 1240 / 22A வயது: 33 இனம்: ஆண்	564	FMS5745369 வாக்காளர் பெயர்: மத்தப்பன் தந்தை பெயர்: பெரியராஜப்பா புதியபழைய வீட்டு எண்: 1242 / 5-10 வயது: 67 இனம்: ஆண்
565	TN/14/074/0435683 வாக்காளர் பெயர்: ஜெயம்மா தந்தை பெயர்: சின்னதம்பி புதியபழைய வீட்டு எண்: 1243 / NA வயது: 42 இனம்: பெண்	566	FMS3652476 வாக்காளர் பெயர்: அம்மையா கணவர் பெயர்: சின்னண்ணன் புதியபழைய வீட்டு எண்: 1244 / NA வயது: 72 இனம்: பெண்	567	FMS3652179 வாக்காளர் பெயர்: வெங்கடேசன் தந்தை பெயர்: சின்னண்ணன் புதியபழைய வீட்டு எண்: 1244 / NA வயது: 37 இனம்: ஆண்
568	FMS5745377 வாக்காளர் பெயர்: சரஸ்வதி கணவர் பெயர்: வெங்கடேசன் புதியபழைய வீட்டு எண்: 1244 / NA வயது: 33 இனம்: பெண்	569	TN/14/074/0435450 வாக்காளர் பெயர்: நாராயணசாமி தந்தை பெயர்: வெங்கடசாமி புதியபழைய வீட்டு எண்: 1245 / 5-28 வயது: 44 இனம்: ஆண்	570	FMS3654415 வாக்காளர் பெயர்: நாகராஜ் தந்தை பெயர்: வெங்கடசாமி புதியபழைய வீட்டு எண்: 1245 / 5-25 வயது: 42 இனம்: ஆண்

54-வேப்பனஹள்ளி சட்டமன்ற தொகுதி

பாகம் எண் 92

வாக்காளர் பட்டியல் - 2017

தொடர்ச்சி...

பிரிவு: 1-உத்தனப்பள்ளி (வ.கி) மற்றும் (ஊ) தேவசானப்பள்ளி வார்டு 5 , பின்கோடு : 635119

571 FMS3654076 வாக்காளர் பெயர்: காலம்மா கணவர் பெயர்: கோவிந்தப்பா புதியபழைய வீட்டு எண்: 1246 / 5-81B வயது: 72 இனம்: பெண்	572 FMS3654084 வாக்காளர் பெயர்: பாப்பம்மா கணவர் பெயர்: கோவிந்தப்பா புதியபழைய வீட்டு எண்: 1246 / 5-8B வயது: 67 இனம்: பெண்	573 TN/14/074/0435600 வாக்காளர் பெயர்: முனிஸ்லம்மா கணவர் பெயர்: கோவிந்தப்பா புதியபழைய வீட்டு எண்: 1246 / 5-81B வயது: 57 இனம்: பெண்
574 FMS1298298 வாக்காளர் பெயர்: சீனிவாசன் தந்தை பெயர்: கோவிந்தப்பா புதியபழைய வீட்டு எண்: 1246 / 5-81B வயது: 47 இனம்: ஆண்	575 FMS3654035 வாக்காளர் பெயர்: ராதா கணவர் பெயர்: சீனிவாசன் புதியபழைய வீட்டு எண்: 1246 / 5-81B வயது: 37 இனம்: பெண்	576 FMS3653961 வாக்காளர் பெயர்: ஜெகநாதன் தந்தை பெயர்: கோவிந்தப்பா புதியபழைய வீட்டு எண்: 1246 / 5-81B வயது: 35 இனம்: ஆண்
577 FMS3654043 வாக்காளர் பெயர்: நதியா தந்தை பெயர்: கோவிந்தப்பா புதியபழைய வீட்டு எண்: 1246 / 5-81B வயது: 31 இனம்: பெண்	578 FMS3652203 வாக்காளர் பெயர்: பசப்பன் தந்தை பெயர்: ரங்கசாமி புதியபழைய வீட்டு எண்: 1247 / NA வயது: 37 இனம்: ஆண்	579 FMS3654399 வாக்காளர் பெயர்: ராமக்கா கணவர் பெயர்: நாகராஜ் புதியபழைய வீட்டு எண்: 1247 / 5-28 வயது: 35 இனம்: பெண்
580 FMS1297381 வாக்காளர் பெயர்: அம்சம்மா கணவர் பெயர்: ரங்கசாமி புதியபழைய வீட்டு எண்: 1248 / NA வயது: 54 இனம்: பெண்	581 FMS3652237 வாக்காளர் பெயர்: பெரியசாமி தந்தை பெயர்: ரங்கசாமி புதியபழைய வீட்டு எண்: 1248 / NA வயது: 34 இனம்: ஆண்	582 FMS3652039 வாக்காளர் பெயர்: விஜயன் தந்தை பெயர்: ரங்கசாமி புதியபழைய வீட்டு எண்: 1248 / NA வயது: 32 இனம்: ஆண்
583 FMS3652146 வாக்காளர் பெயர்: வெங்கடலட்சுமி கணவர் பெயர்: பசப்பன் புதியபழைய வீட்டு எண்: 1248 / NA வயது: 32 இனம்: பெண்	584 TN/14/074/0435232 வாக்காளர் பெயர்: வெங்கடசாமி தந்தை பெயர்: பெரியராஜப்பா புதியபழைய வீட்டு எண்: 1249 / NA வயது: 63 இனம்: ஆண்	585 TN/14/074/0435540 வாக்காளர் பெயர்: சின்னப்பம்மா கணவர் பெயர்: வெங்கடசாமி புதியபழைய வீட்டு எண்: 1249 / NA வயது: 57 இனம்: பெண்
586 FMS3653367 வாக்காளர் பெயர்: பெரியசாமி தந்தை பெயர்: வெங்கடசாமி புதியபழைய வீட்டு எண்: 1249 / NA வயது: 37 இனம்: ஆண்	587 FMS3653458 வாக்காளர் பெயர்: அனீதா கணவர் பெயர்: நடேசன் புதியபழைய வீட்டு எண்: 1249 / NA வயது: 34 இனம்: பெண்	588 FMS3653375 வாக்காளர் பெயர்: ராஜ்குமார் தந்தை பெயர்: வெங்கடசாமி புதியபழைய வீட்டு எண்: 1249 / NA வயது: 32 இனம்: ஆண்
589 WYG1162569 வாக்காளர் பெயர்: செம்பருத்தி கணவர் பெயர்: ராஜ்குமார் புதியபழைய வீட்டு எண்: 1249 / - வயது: 21 இனம்: பெண்	590 FMS3651999 வாக்காளர் பெயர்: சுரேஷ் தந்தை பெயர்: பாப்பையா புதியபழைய வீட்டு எண்: 1251 / NA வயது: 52 இனம்: ஆண்	591 FMS1299056 வாக்காளர் பெயர்: பெரியதாயம்மா கணவர் பெயர்: சுரேஷ் புதியபழைய வீட்டு எண்: 1251 / NA வயது: 47 இனம்: பெண்
592 FMS5745385 வாக்காளர் பெயர்: ரவிசுமார் தந்தை பெயர்: சுரேஷ் புதியபழைய வீட்டு எண்: 1251 / NA வயது: 35 இனம்: ஆண்	593 FMS3653045 வாக்காளர் பெயர்: சரோஜா கணவர் பெயர்: ரவிசுமார் புதியபழைய வீட்டு எண்: 1251 / NA வயது: 32 இனம்: பெண்	594 FMS3653938 வாக்காளர் பெயர்: கோவிந்தராஜ் தந்தை பெயர்: சுரேஷ் புதியபழைய வீட்டு எண்: 1251 / NA வயது: 32 இனம்: ஆண்
595 FMS3654423 வாக்காளர் பெயர்: பசப்பா தந்தை பெயர்: கனுஜீரப்பா புதியபழைய வீட்டு எண்: 1252 / 5-104 வயது: 57 இனம்: ஆண்	596 FMS3654456 வாக்காளர் பெயர்: எல்லம்மா கணவர் பெயர்: பசப்பா புதியபழைய வீட்டு எண்: 1252 / 5-104 வயது: 42 இனம்: பெண்	597 TN/14/074/0435363 வாக்காளர் பெயர்: சின்னவெங்கடசாமி தந்தை பெயர்: மூர்த்தியம்மா புதியபழைய வீட்டு எண்: 1253/ வயது: 57 இனம்: ஆண்
598 TN/14/074/0435703 வாக்காளர் பெயர்: ரத்தினம்மா கணவர் பெயர்: சின்னவெங்கடசாமி புதியபழைய வீட்டு எண்: 1253/ வயது: 52 இனம்: பெண்	599 TN/14/074/0435274 வாக்காளர் பெயர்: மூர்த்தியப்பா தந்தை பெயர்: பெருமாள்பா புதியபழைய வீட்டு எண்: 1253/ வயது: 42 இனம்: ஆண்	600 FMS1297266 வாக்காளர் பெயர்: புஷ்பா கணவர் பெயர்: சின்னராமன் புதியபழைய வீட்டு எண்: 1254 / NA வயது: 44 இனம்: பெண்

54-வேப்பனஹள்ளி சட்டமன்ற தொகுதி

பாகம் எண் 92

வாக்காளர் பட்டியல் - 2017

தொடர்ச்சி...

பிரிவு: 1-உத்தனப்பள்ளி (வ.கி) மற்றும் (ஊ) தேவசானப்பள்ளி வார்டு 5 , பின்கோடு : 635119

601	TN/14/074/0435351 வாக்காளர் பெயர்: சின்னராமன் தந்தை பெயர்: மூர்த்தியம்மா புதியபழைய வீட்டு எண்: 1254 / NA வயது: 40 இனம்: ஆண்	602	FMS5745393 வாக்காளர் பெயர்: வெங்கடசாமி தந்தை பெயர்: கனிஜீரப்பா புதியபழைய வீட்டு எண்: 1255 / 5-12 வயது: 58 இனம்: ஆண்	603	WYG0029421 வாக்காளர் பெயர்: ராமன் தந்தை பெயர்: கனிஜீரப்பா புதியபழைய வீட்டு எண்: 1255 / NA வயது: 53 இனம்: ஆண்
604	FMS1299189 வாக்காளர் பெயர்: யசோதா கணவர் பெயர்: வெங்கடசாமி புதியபழைய வீட்டு எண்: 1255 / 5-12 வயது: 52 இனம்: பெண்	605	FMS5745401 வாக்காளர் பெயர்: ஐயப்பன் தந்தை பெயர்: கனிஜீரப்பா புதியபழைய வீட்டு எண்: 1255 / 5-12 வயது: 50 இனம்: ஆண்	606	FMS5745419 வாக்காளர் பெயர்: பசம்மா கணவர் பெயர்: ஐயப்பன் புதியபழைய வீட்டு எண்: 1255 / 5-12 வயது: 45 இனம்: பெண்
607	FMS3652401 வாக்காளர் பெயர்: ஜெயம்மா கணவர் பெயர்: ராமன் புதியபழைய வீட்டு எண்: 1255 / 5-12 வயது: 42 இனம்: பெண்	608	FMS3653243 வாக்காளர் பெயர்: சுரேஷ் தந்தை பெயர்: ஐயப்பன் புதியபழைய வீட்டு எண்: 1255 / 5-12 வயது: 31 இனம்: ஆண்	609	TN/14/074/0435787 வாக்காளர் பெயர்: போடியப்பா தந்தை பெயர்: சின்னராமையா புதியபழைய வீட்டு எண்: 1256 / 5-11 வயது: 79 இனம்: ஆண்
610	FMS3651916 வாக்காளர் பெயர்: பெருமம்மா கணவர் பெயர்: போடியப்பா புதியபழைய வீட்டு எண்: 1256 / 5-11 வயது: 62 இனம்: பெண்	611	TN/14/074/0435631 வாக்காளர் பெயர்: ரத்தினம்மா கணவர் பெயர்: முனிராஜ் புதியபழைய வீட்டு எண்: 1256 / 5-11 வயது: 52 இனம்: பெண்	612	FMS3652294 வாக்காளர் பெயர்: ராஜ்குமார் தந்தை பெயர்: முன்ராஜ் புதியபழைய வீட்டு எண்: 1256 / 5-11 வயது: 31 இனம்: ஆண்
613	FMS1299007 வாக்காளர் பெயர்: சின்னதாயம்மா கணவர் பெயர்: ராமசாமி புதியபழைய வீட்டு எண்: 1257 / 5-8A வயது: 67 இனம்: பெண்	614	FMS1299155 வாக்காளர் பெயர்: சின்னதம்பி தந்தை பெயர்: புத்திரப்பன் புதியபழைய வீட்டு எண்: 1257 / 5-8A வயது: 67 இனம்: ஆண்	615	TN/14/074/0435194 வாக்காளர் பெயர்: வெங்கடசாமி தந்தை பெயர்: ராமசாமி புதியபழைய வீட்டு எண்: 1257 / 5-8A வயது: 45 இனம்: ஆண்
616	FMS3654597 வாக்காளர் பெயர்: முருகேசன் தந்தை பெயர்: ராமசாமி புதியபழைய வீட்டு எண்: 1257 / 5-8A வயது: 37 இனம்: ஆண்	617	FMS3654605 வாக்காளர் பெயர்: மாதேஸ்வரி கணவர் பெயர்: முருகேசன் புதியபழைய வீட்டு எண்: 1257 / 5-8A வயது: 32 இனம்: பெண்	618	WYG1077494 வாக்காளர் பெயர்: அருண்குமார் தந்தை பெயர்: வெங்கடசாமி புதியபழைய வீட்டு எண்: 1257-5-8A/ வயது: 21 இனம்: ஆண்
619	FMS1298108 வாக்காளர் பெயர்: சூடநாதன் தந்தை பெயர்: மட்டியப்பா புதியபழைய வீட்டு எண்: 1258 / 5-8 வயது: 68 இனம்: ஆண்	620	FMS1299494 வாக்காளர் பெயர்: மங்கம்மா கணவர் பெயர்: சூடநாதன் புதியபழைய வீட்டு எண்: 1258 / 5-8 வயது: 58 இனம்: பெண்	621	FMS3652559 வாக்காளர் பெயர்: முனிரத்தினம்மா கணவர் பெயர்: வேலன் புதியபழைய வீட்டு எண்: 1258 / 5-8 வயது: 36 இனம்: பெண்
622	FMS3653318 வாக்காளர் பெயர்: ரமேஷ் தந்தை பெயர்: சூடநாதன் புதியபழைய வீட்டு எண்: 1258 / 5-8 வயது: 32 இனம்: ஆண்	623	FMS1299098 வாக்காளர் பெயர்: பார்வதியம்மா கணவர் பெயர்: ராமையா புதியபழைய வீட்டு எண்: 1259 / NA வயது: 57 இனம்: பெண்	624	FMS3653672 வாக்காளர் பெயர்: பெரியசாமி தந்தை பெயர்: ராமையா புதியபழைய வீட்டு எண்: 1259 / NA வயது: 32 இனம்: ஆண்
625	WYG0829093 வாக்காளர் பெயர்: லலிதா கணவர் பெயர்: மஞ்சுநாதன் புதியபழைய வீட்டு எண்: 1260-1 / - வயது: 27 இனம்: பெண்	626	FMS1298686 வாக்காளர் பெயர்: வெங்கடேசன் தந்தை பெயர்: வீரப்பன் புதியபழைய வீட்டு எண்: 1261 / 5-10B வயது: 44 இனம்: ஆண்	627	FMS3654134 வாக்காளர் பெயர்: பிரேமா கணவர் பெயர்: வெங்கடேசன் புதியபழைய வீட்டு எண்: 1261 / 5-10B வயது: 40 இனம்: பெண்
628	TN/14/074/0435251 வாக்காளர் பெயர்: எல்லப்பா தந்தை பெயர்: சின்னபிள்ளையப்பா புதியபழைய வீட்டு எண்: 1261-1 / NA வயது: 57 இனம்: ஆண்	629	FMS1299171 வாக்காளர் பெயர்: மாரம்மா கணவர் பெயர்: எல்லப்பன் புதியபழைய வீட்டு எண்: 1261-1 / NA வயது: 53 இனம்: பெண்	630	FMS3652245 வாக்காளர் பெயர்: சீனிவாசன் தந்தை பெயர்: எல்லப்பன் புதியபழைய வீட்டு எண்: 1261-1 / NA வயது: 37 இனம்: ஆண்

54-வேப்பனஹள்ளி சட்டமன்ற தொகுதி

பாகம் எண் 92

வாக்காளர் பட்டியல் - 2017

தொடர்ச்சி...

பிரிவு: 1-உத்தனப்பள்ளி (வ.கி) மற்றும் (ஊ) தேவசானப்பள்ளி வார்டு 5, பின்கோடு : 635119

631	FMS1297316 வாக்காளர் பெயர்: முனுசாமி தந்தை பெயர்: புத்திரன் புதியபழைய வீட்டு எண்: 1262 / 5-8B வயது: 72 இனம்: ஆண்	632	FMS1298785 வாக்காளர் பெயர்: முனிஎல்லம்மா கணவர் பெயர்: முனிசாமி புதியபழைய வீட்டு எண்: 1262 / 5-8B வயது: 67 இனம்: பெண்	633	FMS3652997 வாக்காளர் பெயர்: சீனிவாசன் தந்தை பெயர்: முனிசாமி புதியபழைய வீட்டு எண்: 1262 / 5-8B வயது: 32 இனம்: ஆண்
634	FMS3654241 வாக்காளர் பெயர்: பெரியதாயம்மாள் கணவர் பெயர்: மாரப்பன் புதியபழைய வீட்டு எண்: 1263 / NA வயது: 72 இனம்: பெண்	635	FMS3652989 வாக்காளர் பெயர்: சுந்தரமூர்த்தி தந்தை பெயர்: மாரப்பன் புதியபழைய வீட்டு எண்: 1263 / NA வயது: 34 இனம்: ஆண்	636	FMS1299478 வாக்காளர் பெயர்: நாகம்மா கணவர் பெயர்: கிருஷ்ணன் புதியபழைய வீட்டு எண்: 1264 / NA வயது: 50 இனம்: பெண்
637	FMS3653680 வாக்காளர் பெயர்: சங்கரன் தந்தை பெயர்: மாரப்பன் புதியபழைய வீட்டு எண்: 1265 / NA வயது: 47 இனம்: ஆண்	638	FMS1299411 வாக்காளர் பெயர்: அனிதா கணவர் பெயர்: சங்கரன் புதியபழைய வீட்டு எண்: 1265 / NA வயது: 42 இனம்: பெண்	639	TN/14/074/0435178 வாக்காளர் பெயர்: சீனிவாசன் தந்தை பெயர்: மாரப்பன் புதியபழைய வீட்டு எண்: 1266 / NA வயது: 44 இனம்: ஆண்
640	FMS3654050 வாக்காளர் பெயர்: யசோதா கணவர் பெயர்: சீனிவாசன் புதியபழைய வீட்டு எண்: 1266 / NA வயது: 40 இனம்: பெண்	641	TN/14/074/0435408 வாக்காளர் பெயர்: கோவிந்தராஜ் தந்தை பெயர்: அப்பைமுனிசாமி புதியபழைய வீட்டு எண்: 1267 / NA வயது: 72 இனம்: ஆண்	642	FMS3653953 வாக்காளர் பெயர்: சுப்ரமணி தந்தை பெயர்: கோவிந்தராஜ் புதியபழைய வீட்டு எண்: 1267 / NA வயது: 37 இனம்: ஆண்
643	FMS1299585 வாக்காளர் பெயர்: நஞ்சம்மா கணவர் பெயர்: வீரப்பன் புதியபழைய வீட்டு எண்: 1268 / 5-31A வயது: 62 இனம்: பெண்	644	FMS3652898 வாக்காளர் பெயர்: முருகேசன் தந்தை பெயர்: வீரப்பன் புதியபழைய வீட்டு எண்: 1268 / 5-31A வயது: 43 இனம்: ஆண்	645	FMS1298991 வாக்காளர் பெயர்: வெங்கடராஜ் தந்தை பெயர்: மண்ணியப்பா புதியபழைய வீட்டு எண்: 1269 / NA வயது: 52 இனம்: ஆண்
646	FMS1299031 வாக்காளர் பெயர்: சுமதி கணவர் பெயர்: வெங்கடராஜ் புதியபழைய வீட்டு எண்: 1269 / NA வயது: 47 இனம்: பெண்	647	FMS3651866 வாக்காளர் பெயர்: கௌரம்மா கணவர் பெயர்: மண்ணியப்பா புதியபழைய வீட்டு எண்: 1270 / 5-7 வயது: 77 இனம்: பெண்	648	FMS1658392 வாக்காளர் பெயர்: முனிராஜ் தந்தை பெயர்: மண்ணியப்பா புதியபழைய வீட்டு எண்: 1270 / 5-7 வயது: 47 இனம்: ஆண்
649	FMS3654142 வாக்காளர் பெயர்: முனிரத்தினம் கணவர் பெயர்: முனிராஜ் புதியபழைய வீட்டு எண்: 1270 / 5-7 வயது: 35 இனம்: பெண்	650	FMS1299452 வாக்காளர் பெயர்: சரோஜம்மா கணவர் பெயர்: செம்முனியப்பா புதியபழைய வீட்டு எண்: 1271 / NA வயது: 52 இனம்: பெண்	651	FMS3653094 வாக்காளர் பெயர்: ஷோபா கணவர் பெயர்: செம்முனியப்பா புதியபழைய வீட்டு எண்: 1271 / NA வயது: 32 இனம்: பெண்
652	TN/14/074/0435217 வாக்காளர் பெயர்: துரைசாமி தந்தை பெயர்: முனிசாமி புதியபழைய வீட்டு எண்: 1272 / NA வயது: 52 இனம்: ஆண்	653	FMS3651981 வாக்காளர் பெயர்: முனியம்மா கணவர் பெயர்: பச்சையப்பன் புதியபழைய வீட்டு எண்: 1273 / 5-36B வயது: 57 இனம்: பெண்	654	FMS3653631 வாக்காளர் பெயர்: பெரியசாமி தந்தை பெயர்: பச்சையப்பன் புதியபழைய வீட்டு எண்: 1273 / 5-36B வயது: 31 இனம்: ஆண்
655	FMS1298678 வாக்காளர் பெயர்: ராஜப்பா தந்தை பெயர்: பாப்பையா புதியபழைய வீட்டு எண்: 1274 / NA வயது: 44 இனம்: ஆண்	656	FMS3654092 வாக்காளர் பெயர்: சாந்தம்மாள் கணவர் பெயர்: ராஜப்பா புதியபழைய வீட்டு எண்: 1274 / NA வயது: 40 இனம்: பெண்	657	FMS3654068 வாக்காளர் பெயர்: லெட்சுமி கணவர் பெயர்: முருகேசன் புதியபழைய வீட்டு எண்: 1276 / NA வயது: 47 இனம்: பெண்
658	FMS1296581 வாக்காளர் பெயர்: கனிஜீரப்பா தந்தை பெயர்: பாப்பையா புதியபழைய வீட்டு எண்: 1277 / NA வயது: 70 இனம்: ஆண்	659	TN/14/074/0435709 வாக்காளர் பெயர்: காலம்மா கணவர் பெயர்: கனிஜீரப்பா புதியபழைய வீட்டு எண்: 1277 / NA வயது: 57 இனம்: பெண்	660	FMS5416748 வாக்காளர் பெயர்: நந்தகுமார் தந்தை பெயர்: கனிஜீரப்பா புதியபழைய வீட்டு எண்: 1277 / NA வயது: 40 இனம்: ஆண்

54-வேப்பனஹள்ளி சட்டமன்ற தொகுதி

பாகம் எண் 92

வாக்காளர் பட்டியல் - 2017

தொடர்ச்சி...

பிரிவு: 1-உத்தனப்பள்ளி (வ.கி) மற்றும் (ஊ) தேவசானப்பள்ளி வார்டு 5 , பின்கோடு : 635119

661 FMS3652450 வாக்காளர் பெயர்: முனிரத்தினம் கணவர் பெயர்: நந்தகுமார் புதியபழைய வீட்டு எண்: 1277 / NA வயது: 35 இனம்: பெண்	662 TN/14/074/0435244 வாக்காளர் பெயர்: கோவிந்தன் தந்தை பெயர்: பாப்பையா புதியபழைய வீட்டு எண்: 1278 / 5-11B வயது: 53 இனம்: ஆண்	663 TN/14/074/0435713 வாக்காளர் பெயர்: மல்லிகா கணவர் பெயர்: கோவிந்தப்பா புதியபழைய வீட்டு எண்: 1278 / 5-11B வயது: 50 இனம்: பெண்
664 FMS5745427 வாக்காளர் பெயர்: முனிஎல்லம்மா கணவர் பெயர்: முனிகுட்டியப்பா புதியபழைய வீட்டு எண்: 1279 / 5-3A வயது: 72 இனம்: பெண்	665 TN/14/074/0435479 வாக்காளர் பெயர்: பசவராஜ் தந்தை பெயர்: முனிகுட்டியப்பா புதியபழைய வீட்டு எண்: 1279 / 5-3A வயது: 50 இனம்: ஆண்	666 FMS1299528 வாக்காளர் பெயர்: பாப்பாம்மா கணவர் பெயர்: பசவராஜ் புதியபழைய வீட்டு எண்: 1279 / 5-3A வயது: 45 இனம்: பெண்
667 FMS1298017 வாக்காளர் பெயர்: வீரகுட்டியப்பா தந்தை பெயர்: முனிகுட்டியப்பா புதியபழைய வீட்டு எண்: 1280 / 5-30 வயது: 63 இனம்: ஆண்	668 FMS3654654 வாக்காளர் பெயர்: அம்மையா கணவர் பெயர்: வீரகுட்டியப்பா புதியபழைய வீட்டு எண்: 1280 / 5-30 வயது: 57 இனம்: பெண்	669 FMS3654647 வாக்காளர் பெயர்: ஜயப்பன் தந்தை பெயர்: வீரகுட்டியப்பா புதியபழைய வீட்டு எண்: 1280 / 5-30 வயது: 37 இனம்: ஆண்
670 FMS3652609 வாக்காளர் பெயர்: மணிவண்ணன் தந்தை பெயர்: வீரகுட்டியப்பா புதியபழைய வீட்டு எண்: 1280 / 5-30 வயது: 32 இனம்: ஆண்	671 WYG1077411 வாக்காளர் பெயர்: சேகர் தந்தை பெயர்: வீரகுட்டியப்பா புதியபழைய வீட்டு எண்: 1280-5-30/ வயது: 22 இனம்: ஆண்	672 FMS3653813 வாக்காளர் பெயர்: பெருமாள் தந்தை பெயர்: பொன்னன் புதியபழைய வீட்டு எண்: 1281 / 5-30A வயது: 82 இனம்: ஆண்
673 TN/14/074/0435475 வாக்காளர் பெயர்: பசப்பா தந்தை பெயர்: முனிகுட்டியப்பா புதியபழைய வீட்டு எண்: 1281 / 5-30A வயது: 57 இனம்: ஆண்	674 FMS3654126 வாக்காளர் பெயர்: முனிரத்தினம்மா கணவர் பெயர்: பசப்பா புதியபழைய வீட்டு எண்: 1281 / 5-30A வயது: 52 இனம்: பெண்	675 FMS3652815 வாக்காளர் பெயர்: பாப்பாச்சியம்மாள் கணவர் பெயர்: முனிசாமி புதியபழைய வீட்டு எண்: 1282 / NA வயது: 82 இனம்: பெண்
676 TN/14/074/0435110 வாக்காளர் பெயர்: லெட்சுமணன் தந்தை பெயர்: முனிசாமி புதியபழைய வீட்டு எண்: 1282 / NA வயது: 62 இனம்: ஆண்	677 FMS1299486 வாக்காளர் பெயர்: ராஜம்மா கணவர் பெயர்: லெட்சுமணன் புதியபழைய வீட்டு எண்: 1282 / NA வயது: 57 இனம்: பெண்	678 FMS1297860 வாக்காளர் பெயர்: புட்டம்மா கணவர் பெயர்: முனிகுட்டியப்பா புதியபழைய வீட்டு எண்: 1283 / 29A வயது: 67 இனம்: பெண்
679 FMS3652823 வாக்காளர் பெயர்: கௌரம்மா தந்தை பெயர்: முனிகுட்டியப்பா புதியபழைய வீட்டு எண்: 1283 / 29A வயது: 37 இனம்: பெண்	680 WYG1162601 வாக்காளர் பெயர்: ஜஸ்வரயா தந்தை பெயர்: முனிகுட்டியப்பா புதியபழைய வீட்டு எண்: 1283-5 / - வயது: 21 இனம்: பெண்	681 FMS3653391 வாக்காளர் பெயர்: சந்திரப்பா தந்தை பெயர்: நாராயணரப்பா புதியபழைய வீட்டு எண்: 1284 / 5-29A வயது: 44 இனம்: ஆண்
682 FMS3652807 வாக்காளர் பெயர்: ஜயம்மா கணவர் பெயர்: சந்திரப்பா புதியபழைய வீட்டு எண்: 1284 / 5-29A வயது: 40 இனம்: பெண்	683 FMS1299445 வாக்காளர் பெயர்: ரத்தினம்மா கணவர் பெயர்: குஞ்சப்பா புதியபழைய வீட்டு எண்: 1286 / 5-103 வயது: 37 இனம்: பெண்	684 FMS3652880 வாக்காளர் பெயர்: முரளி தந்தை பெயர்: குஞ்சப்பா புதியபழைய வீட்டு எண்: 1286 / 5-103 வயது: 34 இனம்: ஆண்
685 FMS1299577 வாக்காளர் பெயர்: ஜெயம்மா கணவர் பெயர்: வெங்கடசாமி புதியபழைய வீட்டு எண்: 1287 / 103A வயது: 59 இனம்: பெண்	686 FMS3652195 வாக்காளர் பெயர்: ராஜேந்திரன் தந்தை பெயர்: வெங்கடசாமி புதியபழைய வீட்டு எண்: 1287 / 103A வயது: 37 இனம்: ஆண்	687 FMS3654381 வாக்காளர் பெயர்: சுமித்ரா கணவர் பெயர்: ராஜேந்திரன் புதியபழைய வீட்டு எண்: 1287 / 103A வயது: 34 இனம்: பெண்
688 FMS5411624 வாக்காளர் பெயர்: வெங்கடலட்சுமி கணவர் பெயர்: சந்திரப்பா புதியபழைய வீட்டு எண்: 1287 / NA வயது: 44 இனம்: பெண்	689 FMS1299676 வாக்காளர் பெயர்: பெரியசாமி தந்தை பெயர்: ராஜப்பா புதியபழைய வீட்டு எண்: 1289 / 5-38 வயது: 53 இனம்: ஆண்	690 FMS3654027 வாக்காளர் பெயர்: ராஜேஸ்வரி கணவர் பெயர்: பெரியசாமி புதியபழைய வீட்டு எண்: 1289 / 5-38 வயது: 43 இனம்: பெண்

54-வேப்பனஹள்ளி சட்டமன்ற தொகுதி

பாகம் எண் 92

வாக்காளர் பட்டியல் - 2017

தொடர்ச்சி...

பிரிவு: 1-உத்தனப்பள்ளி (வ.கி) மற்றும் (ஊ) தேவசானப்பள்ளி வார்டு 5 , பின்கோடு : 635119

691 TN/14/074/0435225 வாக்காளர் பெயர்: ராஜப்பா தந்தை பெயர்: சின்னமுனியப்பா புதியபழைய வீட்டு எண்: 1290 / NA வயது: 72 இனம்: ஆண்	692 FMS3654233 வாக்காளர் பெயர்: முத்தம்மா கணவர் பெயர்: ராஜப்பா புதியபழைய வீட்டு எண்: 1290 / NA வயது: 67 இனம்: பெண்	693 FMS3654316 வாக்காளர் பெயர்: பசப்பா தந்தை பெயர்: ராஜப்பா புதியபழைய வீட்டு எண்: 1290 / NA வயது: 44 இனம்: ஆண்
694 FMS3653573 வாக்காளர் பெயர்: சின்னம்மா கணவர் பெயர்: பசப்பா புதியபழைய வீட்டு எண்: 1290 / NA வயது: 40 இனம்: பெண்	695 FMS3654258 வாக்காளர் பெயர்: சீனிவாசன் தந்தை பெயர்: ராஜப்பா புதியபழைய வீட்டு எண்: 1290 / NA வயது: 34 இனம்: ஆண்	696 TN/14/074/0435137 வாக்காளர் பெயர்: முனியப்பா தந்தை பெயர்: குள்ளப்பா புதியபழைய வீட்டு எண்: 1292 / 5-38A வயது: 72 இனம்: ஆண்
697 FMS1298090 வாக்காளர் பெயர்: சின்னஅக்கையா கணவர் பெயர்: முனியப்பா புதியபழைய வீட்டு எண்: 1292 / 5-38A வயது: 64 இனம்: பெண்	698 FMS3652344 வாக்காளர் பெயர்: கோவிந்தராஜ் தந்தை பெயர்: முனியப்பா புதியபழைய வீட்டு எண்: 1292 / 5-38A வயது: 40 இனம்: ஆண்	699 FMS3653904 வாக்காளர் பெயர்: அம்சம்மா கணவர் பெயர்: கோவிந்தராஜ் புதியபழைய வீட்டு எண்: 1292 / 5-38A வயது: 35 இனம்: பெண்
700 TN/14/074/0435576 வாக்காளர் பெயர்: சின்னம்மா கணவர் பெயர்: முனிராஜ் புதியபழைய வீட்டு எண்: 1293 / 47A வயது: 39 இனம்: பெண்	701 FMS5769989 வாக்காளர் பெயர்: கோவிந்தன் தந்தை பெயர்: குஞ்சப்பா புதியபழைய வீட்டு எண்: 1295 / 5-41A வயது: 72 இனம்: ஆண்	702 FMS5410998 வாக்காளர் பெயர்: சின்னதாயம்மா கணவர் பெயர்: கோவிந்தப்பா புதியபழைய வீட்டு எண்: 1295 / 5-41A வயது: 67 இனம்: பெண்
703 FMS3653896 வாக்காளர் பெயர்: சோமசுந்தரம் தந்தை பெயர்: கோவிந்தன் புதியபழைய வீட்டு எண்: 1295 / 5-41A வயது: 38 இனம்: ஆண்	704 FMS3653987 வாக்காளர் பெயர்: வேடியம்மா கணவர் பெயர்: சோமசுந்தரம் புதியபழைய வீட்டு எண்: 1295 / 5-41A வயது: 35 இனம்: பெண்	705 FMS3652518 வாக்காளர் பெயர்: விஜயன் தந்தை பெயர்: கோவிந்தப்பா புதியபழைய வீட்டு எண்: 1296 / NA வயது: 42 இனம்: ஆண்
706 FMS3653599 வாக்காளர் பெயர்: ராஜம்மா கணவர் பெயர்: விஜயன் புதியபழைய வீட்டு எண்: 1296 / NA வயது: 37 இனம்: பெண்	707 TN/14/074/0435555 வாக்காளர் பெயர்: ராஜம்மா கணவர் பெயர்: பாப்பண்ணா புதியபழைய வீட்டு எண்: 1297 / 5-40B வயது: 67 இனம்: பெண்	708 TN/14/074/0435126 வாக்காளர் பெயர்: ஜயப்பன் தந்தை பெயர்: சீகுரியப்பா புதியபழைய வீட்டு எண்: 1298 / 5-40C வயது: 50 இனம்: ஆண்
709 FMS3654308 வாக்காளர் பெயர்: பார்வதம்மா கணவர் பெயர்: வெங்கடசாமி புதியபழைய வீட்டு எண்: 1299 / NA வயது: 44 இனம்: பெண்	710 FMS3654290 வாக்காளர் பெயர்: அமராவதி தந்தை பெயர்: வெங்கடசாமி புதியபழைய வீட்டு எண்: 1299 / NA வயது: 31 இனம்: பெண்	711 TN/14/074/0435237 வாக்காளர் பெயர்: கனுஜீரப்பா தந்தை பெயர்: தாத்தப்பா புதியபழைய வீட்டு எண்: 1300 / NA வயது: 67 இனம்: ஆண்
712 FMS3654282 வாக்காளர் பெயர்: அம்மையா கணவர் பெயர்: கனுஜீரப்பா புதியபழைய வீட்டு எண்: 1300 / NA வயது: 61 இனம்: பெண்	713 FMS3653219 வாக்காளர் பெயர்: சிவகுமார் தந்தை பெயர்: கனுஜீரப்பா புதியபழைய வீட்டு எண்: 1300 / NA வயது: 40 இனம்: ஆண்	714 FMS3652773 வாக்காளர் பெயர்: கீதா கணவர் பெயர்: சிவகுமார் புதியபழைய வீட்டு எண்: 1300 / NA வயது: 37 இனம்: பெண்
715 FMS3652054 வாக்காளர் பெயர்: தங்கவேல் தந்தை பெயர்: கனுஜீரப்பா புதியபழைய வீட்டு எண்: 1300 / NA வயது: 37 இனம்: ஆண்	716 TN/14/074/0435331 வாக்காளர் பெயர்: வீரப்பா தந்தை பெயர்: தாத்தப்பா புதியபழைய வீட்டு எண்: 1301 / NA வயது: 77 இனம்: ஆண்	717 TN/14/074/0435671 வாக்காளர் பெயர்: முனியம்மா கணவர் பெயர்: வீரப்பா புதியபழைய வீட்டு எண்: 1301 / NA வயது: 72 இனம்: பெண்
718 TN/14/074/0435370 வாக்காளர் பெயர்: முனிகிருஷ்ணன் தந்தை பெயர்: வீரப்பா புதியபழைய வீட்டு எண்: 1301 / NA வயது: 47 இனம்: ஆண்	719 FMS3654332 வாக்காளர் பெயர்: சாவித்திரி கணவர் பெயர்: முனிகிருஷ்ணன் புதியபழைய வீட்டு எண்: 1301 / NA வயது: 42 இனம்: பெண்	720 FMS3653151 வாக்காளர் பெயர்: முனிசங்கரன் தந்தை பெயர்: வீரப்பா புதியபழைய வீட்டு எண்: 1301 / NA வயது: 37 இனம்: ஆண்

54-வேப்பனஹள்ளி சட்டமன்ற தொகுதி

பாகம் எண் 92

வாக்காளர் பட்டியல் - 2017

தொடர்ச்சி...

பிரிவு: 1-உத்தனப்பள்ளி (வ.கி) மற்றும் (ஊ) தேவசானப்பள்ளி வார்டு 5 , பின்கோடு : 635119

721 FMS3653516 வாக்காளர் பெயர்: சீனிவாசன் தந்தை பெயர்: வீரப்பா புதியபழைய வீட்டு எண்: 1301 / NA வயது: 35 இனம்: ஆண்	722 FMS3652393 வாக்காளர் பெயர்: நீலா கணவர் பெயர்: முனிசங்கரன் புதியபழைய வீட்டு எண்: 1301 / NA வயது: 33 இனம்: பெண்	723 FMS3654506 வாக்காளர் பெயர்: லதா கணவர் பெயர்: சீனிவாசன் புதியபழைய வீட்டு எண்: 1301 / NA வயது: 32 இனம்: பெண்
724 TN/14/074/0435685 வாக்காளர் பெயர்: கலைவாணி கணவர் பெயர்: சின்னதுரை புதியபழைய வீட்டு எண்: 1302 / NA வயது: 43 இனம்: பெண்	725 TN/14/074/0435686 வாக்காளர் பெயர்: வெங்கடப்பா தந்தை பெயர்: கனுஜீரப்பா புதியபழைய வீட்டு எண்: 1305 / 5-47 வயது: 72 இனம்: ஆண்	726 TN/14/074/0435167 வாக்காளர் பெயர்: ஜெகநாதன் தந்தை பெயர்: கனுஜீரப்பா புதியபழைய வீட்டு எண்: 1305 / 5-47 வயது: 52 இனம்: ஆண்
727 FMS3652872 வாக்காளர் பெயர்: ரமேஷ் தந்தை பெயர்: பத்திரப்பா புதியபழைய வீட்டு எண்: 1306 / 5-47 வயது: 45 இனம்: ஆண்	728 FMS3652021 வாக்காளர் பெயர்: ரேணுகா கணவர் பெயர்: ரமேஷ் புதியபழைய வீட்டு எண்: 1306 / 5-47 வயது: 42 இனம்: பெண்	729 FMS3652682 வாக்காளர் பெயர்: வெங்கடேசன் தந்தை பெயர்: பத்திரப்பா புதியபழைய வீட்டு எண்: 1306 / 5-47 வயது: 40 இனம்: ஆண்
730 FMS3652757 வாக்காளர் பெயர்: ராணி தந்தை பெயர்: வெங்கடேசன் புதியபழைய வீட்டு எண்: 1306 / 5-47 வயது: 37 இனம்: பெண்	731 TN/14/074/0435356 வாக்காளர் பெயர்: பசப்பா தந்தை பெயர்: பத்திரப்பா புதியபழைய வீட்டு எண்: 1307 / 5-43 வயது: 46 இனம்: ஆண்	732 FMS1298728 வாக்காளர் பெயர்: பார்வதம்மா கணவர் பெயர்: பசப்பா புதியபழைய வீட்டு எண்: 1307 / 5-43 வயது: 42 இனம்: பெண்
733 TN/14/074/0435138 வாக்காளர் பெயர்: சின்னசாமி தந்தை பெயர்: மட்டியப்பா புதியபழைய வீட்டு எண்: 1308 / 5-44 வயது: 62 இனம்: ஆண்	734 FMS1296961 வாக்காளர் பெயர்: பசப்பா தந்தை பெயர்: குள்ளப்பன் புதியபழைய வீட்டு எண்: 1310 / 5-44D வயது: 69 இனம்: ஆண்	735 FMS1296870 வாக்காளர் பெயர்: ராணி கணவர் பெயர்: பசப்பா புதியபழைய வீட்டு எண்: 1310 / 5-44D வயது: 64 இனம்: பெண்
736 FMS3652278 வாக்காளர் பெயர்: செந்தில்குமார் தந்தை பெயர்: பசப்பா புதியபழைய வீட்டு எண்: 1310 / 5-44D வயது: 32 இனம்: ஆண்	737 TN/14/074/0435185 வாக்காளர் பெயர்: குண்டப்பன் தந்தை பெயர்: பரசுராமப்பா புதியபழைய வீட்டு எண்: 1311 / 5-50C வயது: 79 இனம்: ஆண்	738 FMS5745435 வாக்காளர் பெயர்: மரியம்மாள் கணவர் பெயர்: குண்டப்பன் புதியபழைய வீட்டு எண்: 1311 / 5-50C வயது: 75 இனம்: பெண்
739 FMS1298249 வாக்காளர் பெயர்: பசப்பன் தந்தை பெயர்: குண்டப்பன் புதியபழைய வீட்டு எண்: 1311 / 5-50C வயது: 50 இனம்: ஆண்	740 FMS5745443 வாக்காளர் பெயர்: ரூபா கணவர் பெயர்: பசப்பன் புதியபழைய வீட்டு எண்: 1311 / 5-50C வயது: 45 இனம்: பெண்	741 FMS3653532 வாக்காளர் பெயர்: நாகேஷ் தந்தை பெயர்: குண்டப்பன் புதியபழைய வீட்டு எண்: 1311 / 5-50C வயது: 35 இனம்: ஆண்
742 TN/14/074/0435209 வாக்காளர் பெயர்: வெங்கடப்பன் தந்தை பெயர்: குண்டப்பன் புதியபழைய வீட்டு எண்: 1312 / 5-47 வயது: 77 இனம்: ஆண்	743 TN/14/074/0435711 வாக்காளர் பெயர்: முனிதாயம்மாள் கணவர் பெயர்: நாகன் புதியபழைய வீட்டு எண்: 1312 / 5-47 வயது: 55 இனம்: பெண்	744 FMS3653102 வாக்காளர் பெயர்: கோவிந்தராஜ் தந்தை பெயர்: வெங்கடப்பன் புதியபழைய வீட்டு எண்: 1312 / 5-47 வயது: 43 இனம்: ஆண்
745 FMS5745450 வாக்காளர் பெயர்: ஈஸ்வரி கணவர் பெயர்: கோவிந்தராஜ் புதியபழைய வீட்டு எண்: 1312 / 5-47 வயது: 32 இனம்: பெண்	746 FMS1299254 வாக்காளர் பெயர்: ராமக்கா கணவர் பெயர்: கனிஜீரப்பா புதியபழைய வீட்டு எண்: 1315 / 5-63B வயது: 80 இனம்: பெண்	747 TN/14/074/0435146 வாக்காளர் பெயர்: திம்மராயன் தந்தை பெயர்: கனிஜீரப்பா புதியபழைய வீட்டு எண்: 1315 / 5-63B வயது: 52 இனம்: ஆண்
748 TN/14/074/0435722 வாக்காளர் பெயர்: ஜெயம்மா கணவர் பெயர்: திம்மராயன் புதியபழைய வீட்டு எண்: 1315 / 5-63B வயது: 47 இனம்: பெண்	749 FMS3654373 வாக்காளர் பெயர்: கெம்பன் தந்தை பெயர்: கனிஜீரப்பா புதியபழைய வீட்டு எண்: 1315 / 5-63B வயது: 43 இனம்: ஆண்	750 FMS3654365 வாக்காளர் பெயர்: ராதா கணவர் பெயர்: கெம்பன் புதியபழைய வீட்டு எண்: 1315 / 5-63B வயது: 40 இனம்: பெண்

54-வேப்பனஹள்ளி சட்டமன்ற தொகுதி

பாகம் எண் 92

வாக்காளர் பட்டியல் - 2017

தொடர்ச்சி...

பிரிவு: 1-உத்தனப்பள்ளி (வ.கி) மற்றும் (ஊ) தேவசானப்பள்ளி வார்டு 5 , பின்கோடு : 635119

751 FMS5745468 வாக்காளர் பெயர்: போடியப்பா தந்தை பெயர்: மாரப்பா புதியபழைய வீட்டு எண்: 1316 / NA வயது: 68 இனம்: ஆண்	752 FMS5745476 வாக்காளர் பெயர்: முனிரத்தினம்மா கணவர் பெயர்: போடியப்பா புதியபழைய வீட்டு எண்: 1316 / NA வயது: 65 இனம்: பெண்	753 FMS5745484 வாக்காளர் பெயர்: பாலன் தந்தை பெயர்: போடியப்பா புதியபழைய வீட்டு எண்: 1317 / 5-63 வயது: 32 இனம்: ஆண்
754 FMS3653698 வாக்காளர் பெயர்: சாதப்பா தந்தை பெயர்: முனுசாமி புதியபழைய வீட்டு எண்: 1319 / 5-66 வயது: 61 இனம்: ஆண்	755 FMS3652500 வாக்காளர் பெயர்: சுனத்தம்மா கணவர் பெயர்: சாதப்பா புதியபழைய வீட்டு எண்: 1319 / 5-66 வயது: 52 இனம்: பெண்	756 FMS3653110 வாக்காளர் பெயர்: திம்மராஜ் தந்தை பெயர்: சாதப்பா புதியபழைய வீட்டு எண்: 1319 / 5-66 வயது: 34 இனம்: ஆண்
757 FMS3652161 வாக்காளர் பெயர்: கனகா தந்தை பெயர்: திம்மராஜ் புதியபழைய வீட்டு எண்: 1319 / 5-66 வயது: 32 இனம்: பெண்	758 FMS3652906 வாக்காளர் பெயர்: தேவன் தந்தை பெயர்: கெம்பன் புதியபழைய வீட்டு எண்: 1321 / NA வயது: 34 இனம்: ஆண்	759 FMS3653607 வாக்காளர் பெயர்: திம்மக்கா கணவர் பெயர்: தேவன் புதியபழைய வீட்டு எண்: 1321 / NA வயது: 32 இனம்: பெண்
760 TN/14/074/0435621 வாக்காளர் பெயர்: பார்வதம்மா கணவர் பெயர்: ரத்தினப்பா புதியபழைய வீட்டு எண்: 1324 / NA வயது: 47 இனம்: பெண்	761 TN/14/074/0435329 வாக்காளர் பெயர்: வெங்கடசாமி தந்தை பெயர்: சீகிரியப்பா புதியபழைய வீட்டு எண்: 1325 / 5-46 வயது: 72 இனம்: ஆண்	762 FMS3652674 வாக்காளர் பெயர்: முனிதாயம்மா கணவர் பெயர்: வெங்கடசாமி புதியபழைய வீட்டு எண்: 1325 / 5-46 வயது: 67 இனம்: பெண்
763 TN/14/074/0435807 வாக்காளர் பெயர்: கரியப்பா தந்தை பெயர்: கனிஜீரப்பா புதியபழைய வீட்டு எண்: 1327 / 5-11 வயது: 62 இனம்: ஆண்	764 TN/14/074/0435626 வாக்காளர் பெயர்: எல்லம்மா கணவர் பெயர்: கரியப்பா புதியபழைய வீட்டு எண்: 1327 / 5-111 வயது: 57 இனம்: பெண்	765 TN/14/074/0435175 வாக்காளர் பெயர்: கனிஜீரப்பா தந்தை பெயர்: புத்திரப்பா புதியபழைய வீட்டு எண்: 1328 / NA வயது: 84 இனம்: ஆண்
766 FMS3654431 வாக்காளர் பெயர்: முனியப்பா தந்தை பெயர்: கனிஜீரப்பா புதியபழைய வீட்டு எண்: 1328 / NA வயது: 77 இனம்: ஆண்	767 TN/14/074/0435224 வாக்காளர் பெயர்: ராமமூர்த்தி தந்தை பெயர்: கனிஜீரப்பா புதியபழைய வீட்டு எண்: 1328 / NA வயது: 47 இனம்: ஆண்	768 FMS3654449 வாக்காளர் பெயர்: அம்சம்மா கணவர் பெயர்: ராமமூர்த்தி புதியபழைய வீட்டு எண்: 1328 / NA வயது: 44 இனம்: பெண்
769 FMS1299262 வாக்காளர் பெயர்: பச்சம்மா கணவர் பெயர்: சாக்கப்பா புதியபழைய வீட்டு எண்: 1330 / NA வயது: 40 இனம்: பெண்	770 TN/14/074/0435152 வாக்காளர் பெயர்: முனிசாமி தந்தை பெயர்: புஜ்ஜப்பா புதியபழைய வீட்டு எண்: 1333 / NA வயது: 47 இனம்: ஆண்	771 TN/14/074/0435554 வாக்காளர் பெயர்: சின்னப்பாப்பா கணவர் பெயர்: முனுசாமி புதியபழைய வீட்டு எண்: 1333 / NA வயது: 43 இனம்: பெண்
772 TN/14/074/0435546 வாக்காளர் பெயர்: முத்தம்மா கணவர் பெயர்: குஜ்ஜப்பா புதியபழைய வீட்டு எண்: 1334 / 5-27A வயது: 66 இனம்: பெண்	773 FMS5417621 வாக்காளர் பெயர்: முனிராஜ் தந்தை பெயர்: குஜ்ஜப்பா புதியபழைய வீட்டு எண்: 1335 / NA வயது: 50 இனம்: ஆண்	774 TN/14/074/0435151 வாக்காளர் பெயர்: கனிஜீரப்பா தந்தை பெயர்: சின்னையன் புதியபழைய வீட்டு எண்: 1337 / NA வயது: 69 இனம்: ஆண்
775 FMS3654324 வாக்காளர் பெயர்: அம்மையா கணவர் பெயர்: கனிஜீரப்பா புதியபழைய வீட்டு எண்: 1337 / NA வயது: 61 இனம்: பெண்	776 FMS3653193 வாக்காளர் பெயர்: சங்கரன் தந்தை பெயர்: கனிஜீரப்பா புதியபழைய வீட்டு எண்: 1337 / NA வயது: 37 இனம்: ஆண்	777 FMS3654340 வாக்காளர் பெயர்: வெங்கடராஜ் தந்தை பெயர்: கனிஜீரப்பா புதியபழைய வீட்டு எண்: 1337 / NA வயது: 32 இனம்: ஆண்
778 TN/14/074/0435322 வாக்காளர் பெயர்: துரைசாமி தந்தை பெயர்: ராமையா புதியபழைய வீட்டு எண்: 1338 / NA வயது: 57 இனம்: ஆண்	779 TN/14/074/0435698 வாக்காளர் பெயர்: வெங்கடலெட்சுமி கணவர் பெயர்: துரைசாமி புதியபழைய வீட்டு எண்: 1338 / NA வயது: 54 இனம்: பெண்	780 FMS3654183 வாக்காளர் பெயர்: பெரியசாமி தந்தை பெயர்: வெங்கடசாமி புதியபழைய வீட்டு எண்: 1338 / NA வயது: 37 இனம்: ஆண்

54-வேப்பனஹள்ளி சட்டமன்ற தொகுதி

பாகம் எண் 92

வாக்காளர் பட்டியல் - 2017

தொடர்ச்சி...

பிரிவு: 1-உத்தனப்பள்ளி (வ.கி) மற்றும் (ஊ) தேவசானப்பள்ளி வார்டு 5 , பின்கோடு : 635119

781 FMS3654159 வாக்காளர் பெயர்: வெண்ணிலா கணவர் பெயர்: பெரியசாமி புதியபழைய வீட்டு எண்: 1338 / NA வயது: 34 இனம்: பெண்	782 TN/14/074/0435399 வாக்காளர் பெயர்: சீனிவாசன் தந்தை பெயர்: ராமையா புதியபழைய வீட்டு எண்: 1339 / 57D வயது: 64 இனம்: ஆண்	783 FMS3654217 வாக்காளர் பெயர்: மல்லம்மா கணவர் பெயர்: சீனிவாசன் புதியபழைய வீட்டு எண்: 1339 / 57D வயது: 61 இனம்: பெண்
784 FMS3653136 வாக்காளர் பெயர்: மாதேவ் தந்தை பெயர்: சீனிவாசன் புதியபழைய வீட்டு எண்: 1339 / 57D வயது: 40 இனம்: ஆண்	785 FMS3654555 வாக்காளர் பெயர்: சாந்தம்மா கணவர் பெயர்: கிருஷ்ணப்பா புதியபழைய வீட்டு எண்: 1340 / NA வயது: 47 இனம்: பெண்	786 FMS3652302 வாக்காளர் பெயர்: காந்தம்மாள் கணவர் பெயர்: கிருஷ்ணன் புதியபழைய வீட்டு எண்: 1341 / 59 வயது: 47 இனம்: பெண்
787 FMS3653342 வாக்காளர் பெயர்: ஆனந்தகுமார் தந்தை பெயர்: கிருஷ்ணன் புதியபழைய வீட்டு எண்: 1341 / 59 வயது: 30 இனம்: ஆண்	788 TN/14/074/0435162 வாக்காளர் பெயர்: முனிசாதப்பா தந்தை பெயர்: முனியப்பா புதியபழைய வீட்டு எண்: 1342 / NA வயது: 55 இனம்: ஆண்	789 FMS1297530 வாக்காளர் பெயர்: சம்பங்கியம்மா கணவர் பெயர்: முனிசாதப்பா புதியபழைய வீட்டு எண்: 1342 / NA வயது: 52 இனம்: பெண்
790 FMS3653011 வாக்காளர் பெயர்: லட்சுமணன் தந்தை பெயர்: முனிசாதப்பா புதியபழைய வீட்டு எண்: 1342 / NA வயது: 42 இனம்: ஆண்	791 FMS3652351 வாக்காளர் பெயர்: சக்திவேணி கணவர் பெயர்: லட்சுமணன் புதியபழைய வீட்டு எண்: 1342 / NA வயது: 40 இனம்: பெண்	792 FMS3653326 வாக்காளர் பெயர்: திம்மராஜ் தந்தை பெயர்: முனிசாதப்பா புதியபழைய வீட்டு எண்: 1342 / NA வயது: 31 இனம்: ஆண்
793 WYG1277177 வாக்காளர் பெயர்: அழகேஷ் தந்தை பெயர்: முனிசாதப்பா புதியபழைய வீட்டு எண்: 1342 / - வயது: 20 இனம்: ஆண்	794 FMS5745492 வாக்காளர் பெயர்: அபரஞ்சி கணவர் பெயர்: சாமுண்டியப்பா புதியபழைய வீட்டு எண்: 1343 / 57D2 வயது: 49 இனம்: பெண்	795 TN/14/074/0435797 வாக்காளர் பெயர்: சிக்கதாயம்மா கணவர் பெயர்: முனியப்பா புதியபழைய வீட்டு எண்: 1344 / NA வயது: 72 இனம்: பெண்
796 FMS3651924 வாக்காளர் பெயர்: நாகேஷ் தந்தை பெயர்: முனியப்பா புதியபழைய வீட்டு எண்: 1344 / NA வயது: 39 இனம்: ஆண்	797 FMS3651858 வாக்காளர் பெயர்: சூடம்மா கணவர் பெயர்: நாகேஷ் புதியபழைய வீட்டு எண்: 1344 / NA வயது: 36 இனம்: பெண்	798 FMS1299569 வாக்காளர் பெயர்: ராஜம்மா கணவர் பெயர்: சின்னசாதப்பா புதியபழைய வீட்டு எண்: 1345 / 57E வயது: 65 இனம்: பெண்
799 TN/14/074/0435796 வாக்காளர் பெயர்: வெங்கடம்மா கணவர் பெயர்: பஜ்ஜப்பா புதியபழைய வீட்டு எண்: 1346/ வயது: 57 இனம்: பெண்	800 TN/14/074/0435364 வாக்காளர் பெயர்: திம்மாராயப்பா தந்தை பெயர்: நாச்சியப்பா புதியபழைய வீட்டு எண்: 1347 / 57C1 வயது: 77 இனம்: ஆண்	801 FMS3652575 வாக்காளர் பெயர்: திம்மக்கா கணவர் பெயர்: திம்மாராயப்பா புதியபழைய வீட்டு எண்: 1347 / 57C1 வயது: 73 இனம்: பெண்
802 FMS3653334 வாக்காளர் பெயர்: சுப்ரமணி தந்தை பெயர்: திம்மாராயப்பா புதியபழைய வீட்டு எண்: 1347 / 57C1 வயது: 39 இனம்: ஆண்	803 FMS3653003 வாக்காளர் பெயர்: சந்திரப்பா தந்தை பெயர்: திம்மாராயப்பா புதியபழைய வீட்டு எண்: 1347 / 57C1 வயது: 34 இனம்: ஆண்	804 FMS3652591 வாக்காளர் பெயர்: முனியம்மா கணவர் பெயர்: முனியப்பா புதியபழைய வீட்டு எண்: 1347 / 57C1 வயது: 34 இனம்: பெண்
805 TN/14/074/0435794 வாக்காளர் பெயர்: காஞ்சனா கணவர் பெயர்: முனிசாதப்பா புதியபழைய வீட்டு எண்: 1348 / 57C வயது: 57 இனம்: பெண்	806 FMS5745518 வாக்காளர் பெயர்: சாந்தம்மா கணவர் பெயர்: நரசப்பன் புதியபழைய வீட்டு எண்: 1348-1 / NA வயது: 60 இனம்: பெண்	807 FMS3653920 வாக்காளர் பெயர்: கதிரியப்பா தந்தை பெயர்: நரசப்பன் புதியபழைய வீட்டு எண்: 1348-1 / NA வயது: 37 இனம்: ஆண்
808 FMS3653748 வாக்காளர் பெயர்: ஷோபா கணவர் பெயர்: கதிரியப்பா புதியபழைய வீட்டு எண்: 1348-1 / NA வயது: 35 இனம்: பெண்	809 FMS5745526 வாக்காளர் பெயர்: மாதேவ் தந்தை பெயர்: நரசப்பன் புதியபழைய வீட்டு எண்: 1348-1 / NA வயது: 35 இனம்: ஆண்	810 TN/14/074/0435219 வாக்காளர் பெயர்: நாராயணப்பா தந்தை பெயர்: பாப்பண்ணா புதியபழைய வீட்டு எண்: 1348-2 / NA வயது: 54 இனம்: ஆண்

54-வேப்பனஹள்ளி சட்டமன்ற தொகுதி

பாகம் எண் 92

வாக்காளர் பட்டியல் - 2017

பிரிவு: 1-உத்தனப்பள்ளி (வ.கி) மற்றும் (ஊ) தேவசானப்பள்ளி வார்டு 5 , பின்கோடு : 635119

811 TN/14/074/0435618 வாக்காளர் பெயர்: முனிலெட்சுமி கணவர் பெயர்: நாராயணப்பா புதிய/பழைய வீட்டு எண்: 1348-2 / NA வயது: 50 இனம்: பெண்	812 FMS3654613 வாக்காளர் பெயர்: மல்லேஷ் தந்தை பெயர்: நாராயணப்பா புதிய/பழைய வீட்டு எண்: 1348-4 / NA வயது: 58 இனம்: ஆண்	813 FMS3654530 வாக்காளர் பெயர்: ராமமூர்த்தி தந்தை பெயர்: மல்லேஷ் புதிய/பழைய வீட்டு எண்: 1348-4 / NA வயது: 32 இனம்: ஆண்
814 FMS5745534 வாக்காளர் பெயர்: ரமேஷ் தந்தை பெயர்: முனிவெங்கடப்பா புதிய/பழைய வீட்டு எண்: 1348-5 / NA வயது: 42 இனம்: ஆண்	815 FMS3652732 வாக்காளர் பெயர்: அக்கையா கணவர் பெயர்: சாதப்பா புதிய/பழைய வீட்டு எண்: 1348-6 / NA வயது: 54 இனம்: பெண்	816 FMS5745542 வாக்காளர் பெயர்: அம்மாசியம்மா கணவர் பெயர்: திம்மராயன் புதிய/பழைய வீட்டு எண்: 1348-7 / NA வயது: 82 இனம்: பெண்
817 FMS5745559 வாக்காளர் பெயர்: சிவகுமார் தந்தை பெயர்: திம்மராயன் புதிய/பழைய வீட்டு எண்: 1348-7 / NA வயது: 40 இனம்: ஆண்	818 FMS5745567 வாக்காளர் பெயர்: கல்யாணி கணவர் பெயர்: சிவகுமார் புதிய/பழைய வீட்டு எண்: 1348-7 / NA வயது: 34 இனம்: பெண்	819 FMS1298645 வாக்காளர் பெயர்: சரோஜா கணவர் பெயர்: செல்வம் புதிய/பழைய வீட்டு எண்: 1348-8 / NA வயது: 62 இனம்: பெண்
820 FMS3652526 வாக்காளர் பெயர்: சக்திவேல் தந்தை பெயர்: செல்வம் புதிய/பழைய வீட்டு எண்: 1348-8 / NA வயது: 36 இனம்: ஆண்	821 FMS1297407 வாக்காளர் பெயர்: சுப்பண்ணன் தந்தை பெயர்: வெங்கடப்பா புதிய/பழைய வீட்டு எண்: 1348-10 / NA வயது: 77 இனம்: ஆண்	822 FMS3652112 வாக்காளர் பெயர்: மங்கம்மா கணவர் பெயர்: சுப்பண்ணன் புதிய/பழைய வீட்டு எண்: 1348-10 / NA வயது: 72 இனம்: பெண்
823 FMS5411749 வாக்காளர் பெயர்: சந்திரப்பா தந்தை பெயர்: பொட்டண்ணா புதிய/பழைய வீட்டு எண்: 1348-12 / NA வயது: 49 இனம்: ஆண்	824 FMS3653508 வாக்காளர் பெயர்: முனிராமையா தந்தை பெயர்: சஞ்சீவிப்பா புதிய/பழைய வீட்டு எண்: 1348-13 / NA வயது: 62 இனம்: ஆண்	825 FMS3653466 வாக்காளர் பெயர்: கலாவதி கணவர் பெயர்: முனிராமையா புதிய/பழைய வீட்டு எண்: 1348-13 / NA வயது: 60 இனம்: பெண்
826 WYG0983627 வாக்காளர் பெயர்: ஆனந்தன் தந்தை பெயர்: முனிராமையா புதிய/பழைய வீட்டு எண்: 1348A / - வயது: 27 இனம்: ஆண்	827 WYG0983619 வாக்காளர் பெயர்: சஞ்சீவிப்பா தந்தை பெயர்: முனிராமையா புதிய/பழைய வீட்டு எண்: 1348A / - வயது: 23 இனம்: ஆண்	828 FMS3653128 வாக்காளர் பெயர்: முனியப்பா தந்தை பெயர்: அரளியப்பா புதிய/பழைய வீட்டு எண்: 1349-C/ வயது: 38 இனம்: ஆண்
829 WYG0569186 வாக்காளர் பெயர்: தங்கராஜ் மற்றவர் பெயர்: - புதிய/பழைய வீட்டு எண்: 1358 / வயது: 27 இனம்: ஆண்	830 TN/14/074/0435358 வாக்காளர் பெயர்: போடியப்பா தந்தை பெயர்: மாரப்பா புதிய/பழைய வீட்டு எண்: 1414 / 5-63 வயது: 68 இனம்: ஆண்	

54-வேப்பனஹள்ளி சட்டமன்ற தொகுதி

பாகம் எண் 92

வாக்காளர் பட்டியல் - 2017

தொடர்ச்சி...

பிரிவு: 2-அகரம் அக்ரஹாரம் (வ.கி) உத்தனப்பள்ளி (ஊ) அகரம் அக்ரஹாரம் வார்டு5 , பின்கோடு : 635119

831 WYG1045103 வாக்காளர் பெயர்: கிருஷ்ணா தந்தை பெயர்: சின்னசாமி புதியபழைய வீட்டு எண்: 5-794-D / - வயது: 38 இனம்: ஆண்	832 WYG1043538 வாக்காளர் பெயர்: மகேஷ்வரி தந்தை பெயர்: கிருஷ்ணா புதியபழைய வீட்டு எண்: 5-794-D / - வயது: 33 இனம்: பெண்	833 WYG0983841 வாக்காளர் பெயர்: சாமுவேல் தந்தை பெயர்: ரவி புதியபழைய வீட்டு எண்: 5-1160 / - வயது: 21 இனம்: ஆண்
834 WYG1162593 வாக்காளர் பெயர்: மஹாதேவன் தந்தை பெயர்: வெங்கடசாமி புதியபழைய வீட்டு எண்: 5-1275 / - வயது: 22 இனம்: ஆண்	835 WYG0568519 வாக்காளர் பெயர்: சங்கீதா மற்றவர் பெயர்: - புதியபழைய வீட்டு எண்: 5-1341 / - வயது: 33 இனம்: பெண்	836 WYG0569053 வாக்காளர் பெயர்: மஞ்சளா மற்றவர் பெயர்: - புதியபழைய வீட்டு எண்: 5-1344 / - வயது: 35 இனம்: பெண்
837 WYG0828814 வாக்காளர் பெயர்: நாகராஜ் தந்தை பெயர்: பெரியஅப்பையா புதியபழைய வீட்டு எண்: 5-1353 / - வயது: 48 இனம்: ஆண்	838 WYG0828871 வாக்காளர் பெயர்: பழனியம்மா கணவர் பெயர்: நாகராஜ் புதியபழைய வீட்டு எண்: 5-1353 / - வயது: 42 இனம்: பெண்	839 WYG0568915 வாக்காளர் பெயர்: வெண்ணிலா மற்றவர் பெயர்: - புதியபழைய வீட்டு எண்: 5-1354 / - வயது: 26 இனம்: பெண்
840 WYG0569202 வாக்காளர் பெயர்: கோபி மற்றவர் பெயர்: - புதியபழைய வீட்டு எண்: 5-1354 / - வயது: 25 இனம்: ஆண்	841 WYG0828889 வாக்காளர் பெயர்: ஈஸ்வரி கணவர் பெயர்: சென்றாயன் புதியபழைய வீட்டு எண்: 5-1368 / - வயது: 25 இனம்: பெண்	842 WYG0569301 வாக்காளர் பெயர்: சரஸ்வதி மற்றவர் பெயர்: - புதியபழைய வீட்டு எண்: 5-1372 / - வயது: 27 இனம்: பெண்
843 WYG1162585 வாக்காளர் பெயர்: சரஸ்வதி கணவர் பெயர்: முனிராஜ் புதியபழைய வீட்டு எண்: 5-1372 / - வயது: 25 இனம்: பெண்	844 WYG0568600 வாக்காளர் பெயர்: திருப்பதி மற்றவர் பெயர்: - புதியபழைய வீட்டு எண்: 5-1376 / - வயது: 28 இனம்: ஆண்	845 WYG0568527 வாக்காளர் பெயர்: தனம் மற்றவர் பெயர்: - புதியபழைய வீட்டு எண்: 5-1376 / - வயது: 27 இனம்: பெண்
846 WYG0569194 வாக்காளர் பெயர்: சின்னசாமி மற்றவர் பெயர்: - புதியபழைய வீட்டு எண்: 5-1376 / - வயது: 25 இனம்: ஆண்	847 WYG0828780 வாக்காளர் பெயர்: லட்சுமி கணவர் பெயர்: கோனன் புதியபழைய வீட்டு எண்: 5-1379 / - வயது: 56 இனம்: பெண்	848 WYG0681916 வாக்காளர் பெயர்: எல்லம்மா கணவர் பெயர்: எல்லப்பா புதியபழைய வீட்டு எண்: 5-1382-1 / - வயது: 31 இனம்: பெண்
849 WYG0681965 வாக்காளர் பெயர்: ஸ்ரீதேவி கணவர் பெயர்: ஐயப்பன் புதியபழைய வீட்டு எண்: 5-1382-2 / - வயது: 32 இனம்: பெண்	850 WYG0681957 வாக்காளர் பெயர்: மஞ்சளா கணவர் பெயர்: வெங்கடேஸ் புதியபழைய வீட்டு எண்: 5-1382-3 / - வயது: 33 இனம்: பெண்	851 WYG0569061 வாக்காளர் பெயர்: பெரியதம்பி மற்றவர் பெயர்: - புதியபழைய வீட்டு எண்: 5-1383 / - வயது: 56 இனம்: ஆண்
852 WYG0983510 வாக்காளர் பெயர்: முருகேசன் தந்தை பெயர்: வெங்கடேஷ் புதியபழைய வீட்டு எண்: 5-1383-1 / - வயது: 22 இனம்: ஆண்	853 WYG0829010 வாக்காளர் பெயர்: ஜெகநாதன் கணவர் பெயர்: ராமசாமி புதியபழைய வீட்டு எண்: 5-1390 / - வயது: 40 இனம்: பெண்	854 WYG0829192 வாக்காளர் பெயர்: லாவன்யா கணவர் பெயர்: பிரகாஸ் புதியபழைய வீட்டு எண்: 5-1390 / - வயது: 28 இனம்: பெண்
855 WYG0829119 வாக்காளர் பெயர்: ரஸ்மி கணவர் பெயர்: ஜெகநாதன் புதியபழைய வீட்டு எண்: 5-1390 / - வயது: 27 இனம்: பெண்	856 WYG1330463 வாக்காளர் பெயர்: பப்பீலா தந்தை பெயர்: கோவிந்தராஜ் புதியபழைய வீட்டு எண்: 6-918 / - வயது: 19 இனம்: பெண்	857 WYG1043546 வாக்காளர் பெயர்: லட்சுமி கணவர் பெயர்: மபதையன் புதியபழைய வீட்டு எண்: 7-797-C / - வயது: 48 இனம்: பெண்
858 FMS3653037 வாக்காளர் பெயர்: மார்பா தந்தை பெயர்: பரசுராமையா புதியபழைய வீட்டு எண்: 1223 / NA வயது: 84 இனம்: ஆண்	859 TN/14/074/0435361 வாக்காளர் பெயர்: முருகன் தந்தை பெயர்: சுப்ராயகவுண்டர் புதியபழைய வீட்டு எண்: 1349 / NA வயது: 66 இனம்: ஆண்	860 TN/14/074/0435672 வாக்காளர் பெயர்: முத்துமணி கணவர் பெயர்: முருகன் புதியபழைய வீட்டு எண்: 1349 / NA வயது: 55 இனம்: பெண்

54-வேப்பனஹள்ளி சட்டமன்ற தொகுதி

பாகம் எண் 92

வாக்காளர் பட்டியல் - 2017

தொடர்ச்சி...

பிரிவு: 2-அகரம் அக்ரஹாரம் (வ.கி) உத்தனப்பள்ளி (ஊ) அகரம் அக்ரஹாரம் வார்டு5 , பின்கோடு : 635119

861	FMS5412481 வாக்காளர் பெயர்: ராமக்கா கணவர் பெயர்: பெருமையா புதியபழைய வீட்டு எண்: 1350 / NA வயது: 80 இனம்: பெண்	862	TN/14/074/0435341 வாக்காளர் பெயர்: ராமசந்திரன் தந்தை பெயர்: பெருமையா புதியபழைய வீட்டு எண்: 1350 / NA வயது: 52 இனம்: ஆண்	863	FMS1298710 வாக்காளர் பெயர்: செங்கோட்டையன் தந்தை பெயர்: குமாரப்பகவுண்டர் புதியபழைய வீட்டு எண்: 1351 / NA வயது: 80 இனம்: ஆண்
864	FMS1298389 வாக்காளர் பெயர்: மோகன் தந்தை பெயர்: செங்கோட்டையன் புதியபழைய வீட்டு எண்: 1351 / NA வயது: 47 இனம்: ஆண்	865	FMS1297365 வாக்காளர் பெயர்: ராதாகிருஷ்ணன் தந்தை பெயர்: செங்கோட்டையன் புதியபழைய வீட்டு எண்: 1351 / NA வயது: 42 இனம்: ஆண்	866	FMS3653086 வாக்காளர் பெயர்: கலா கணவர் பெயர்: ராதாகிருஷ்ணன் புதியபழைய வீட்டு எண்: 1351 / NA வயது: 40 இனம்: பெண்
867	WYG1162577 வாக்காளர் பெயர்: யசோதா கணவர் பெயர்: வடிவேல் புதியபழைய வீட்டு எண்: 1352 / - வயது: 21 இனம்: பெண்	868	WYG1162551 வாக்காளர் பெயர்: சங்கீதா தந்தை பெயர்: நாகராஜ் புதியபழைய வீட்டு எண்: 1353-5 / - வயது: 22 இனம்: பெண்	869	TN/14/074/0435447 வாக்காளர் பெயர்: வெங்கடசாமி தந்தை பெயர்: மாரப்பன் புதியபழைய வீட்டு எண்: 1354 / NA வயது: 68 இனம்: ஆண்
870	TN/14/074/0435700 வாக்காளர் பெயர்: மகேஷ்வரி கணவர் பெயர்: வெங்கடசாமி புதியபழைய வீட்டு எண்: 1354 / NA வயது: 67 இனம்: பெண்	871	FMS3651890 வாக்காளர் பெயர்: நாகராஜ் தந்தை பெயர்: போடியப்பா புதியபழைய வீட்டு எண்: 1355 / NA வயது: 72 இனம்: ஆண்	872	FMS3651957 வாக்காளர் பெயர்: முனிதாயம்மா கணவர் பெயர்: நாகராஜ் புதியபழைய வீட்டு எண்: 1355 / NA வயது: 70 இனம்: பெண்
873	FMS3652286 வாக்காளர் பெயர்: ராஜேந்திரன் தந்தை பெயர்: நாகராஜ் புதியபழைய வீட்டு எண்: 1355 / NA வயது: 42 இனம்: ஆண்	874	FMS3652708 வாக்காளர் பெயர்: சரஸ்வதி கணவர் பெயர்: ராஜேந்திரன் புதியபழைய வீட்டு எண்: 1355 / NA வயது: 37 இனம்: பெண்	875	FMS3652641 வாக்காளர் பெயர்: ஐயப்பன் தந்தை பெயர்: நாகராஜ் புதியபழைய வீட்டு எண்: 1355 / NA வயது: 32 இனம்: ஆண்
876	TN/14/074/0435675 வாக்காளர் பெயர்: தமிழ்செல்வி கணவர் பெயர்: பசப்பா புதியபழைய வீட்டு எண்: 1358 / NA வயது: 54 இனம்: பெண்	877	TN/14/074/0435286 வாக்காளர் பெயர்: பசப்பா தந்தை பெயர்: சின்னமாரப்பா புதியபழைய வீட்டு எண்: 1358 / NA வயது: 50 இனம்: ஆண்	878	FMS3653284 வாக்காளர் பெயர்: ராமசந்திரன் தந்தை பெயர்: பசப்பா புதியபழைய வீட்டு எண்: 1358 / NA வயது: 34 இனம்: ஆண்
879	TN/14/074/0435726 வாக்காளர் பெயர்: பாஞ்சலாம்மா கணவர் பெயர்: முனியப்பா புதியபழைய வீட்டு எண்: 1359 / NA வயது: 67 இனம்: பெண்	880	FMS1297456 வாக்காளர் பெயர்: மகேந்திரன் தந்தை பெயர்: முனியப்பா புதியபழைய வீட்டு எண்: 1359 / NA வயது: 44 இனம்: ஆண்	881	FMS3652633 வாக்காளர் பெயர்: ராதா கணவர் பெயர்: மகேந்திரன் புதியபழைய வீட்டு எண்: 1359 / NA வயது: 40 இனம்: பெண்
882	TN/14/074/0435348 வாக்காளர் பெயர்: முனுசாமி தந்தை பெயர்: முனியப்பா புதியபழைய வீட்டு எண்: 1360 / NA வயது: 50 இனம்: ஆண்	883	TN/14/074/0435684 வாக்காளர் பெயர்: கிருஷ்ணவேணி கணவர் பெயர்: முனுசாமி புதியபழைய வீட்டு எண்: 1360 / NA வயது: 45 இனம்: பெண்	884	FMS1299510 வாக்காளர் பெயர்: மூர்த்தியம்மா கணவர் பெயர்: முனிகுட்டியப்பா புதியபழைய வீட்டு எண்: 1361 / NA வயது: 74 இனம்: பெண்
885	FMS3652690 வாக்காளர் பெயர்: முனிராஜ் தந்தை பெயர்: முனிகுட்டியப்பா புதியபழைய வீட்டு எண்: 1361 / NA வயது: 34 இனம்: ஆண்	886	FMS3653839 வாக்காளர் பெயர்: கனிஜீரப்பா தந்தை பெயர்: முனிகுட்டியப்பா புதியபழைய வீட்டு எண்: 1362 / NA வயது: 44 இனம்: ஆண்	887	FMS3653417 வாக்காளர் பெயர்: பார்வதி கணவர் பெயர்: சிவமூர்த்தி புதியபழைய வீட்டு எண்: 1362 / NA வயது: 42 இனம்: பெண்
888	FMS3653441 வாக்காளர் பெயர்: விஜயா கணவர் பெயர்: கனிஜீரப்பா புதியபழைய வீட்டு எண்: 1362 / NA வயது: 40 இனம்: பெண்	889	FMS5745583 வாக்காளர் பெயர்: பசப்பா தந்தை பெயர்: அரியப்பா புதியபழைய வீட்டு எண்: 1363 / NA வயது: 67 இனம்: ஆண்	890	FMS3653268 வாக்காளர் பெயர்: பார்வதி கணவர் பெயர்: பசப்பா புதியபழைய வீட்டு எண்: 1363 / NA வயது: 62 இனம்: பெண்

54-வேப்பனஹள்ளி சட்டமன்ற தொகுதி

பாகம் எண் 92

வாக்காளர் பட்டியல் - 2017

தொடர்ச்சி...

பிரிவு: 2-அகரம் அக்ரஹாரம் (வ.கி) உத்தனப்பள்ளி (ஊ) அகரம் அக்ரஹாரம் வார்டு5 , பின்கோடு : 635119

891 FMS1297902 வாக்காளர் பெயர்: முருகன் தந்தை பெயர்: பசப்பா புதியபழைய வீட்டு எண்: 1363 / NA வயது: 42 இனம்: ஆண்	892 FMS3653250 வாக்காளர் பெயர்: காந்தம்மாள் கணவர் பெயர்: முருகேசன் புதியபழைய வீட்டு எண்: 1363 / NA வயது: 37 இனம்: பெண்	893 FMS3653201 வாக்காளர் பெயர்: ராஜேந்திரன் தந்தை பெயர்: பசப்பா புதியபழைய வீட்டு எண்: 1363 / NA வயது: 32 இனம்: ஆண்
894 WYG1077502 வாக்காளர் பெயர்: எல்லம்மா கணவர் பெயர்: இராஜேந்திரன் புதியபழைய வீட்டு எண்: 1363 / - வயது: 23 இனம்: பெண்	895 TN/14/074/0435293 வாக்காளர் பெயர்: வெங்கடசாமி தந்தை பெயர்: வேடியப்பா புதியபழைய வீட்டு எண்: 1364 / NA வயது: 67 இனம்: ஆண்	896 FMS1297035 வாக்காளர் பெயர்: சின்னம்மா கணவர் பெயர்: வெங்கடசாமி புதியபழைய வீட்டு எண்: 1364 / NA வயது: 62 இனம்: பெண்
897 FMS1298181 வாக்காளர் பெயர்: முருகேசன் தந்தை பெயர்: வெங்கடசாமி புதியபழைய வீட்டு எண்: 1364 / NA வயது: 47 இனம்: ஆண்	898 FMS3652427 வாக்காளர் பெயர்: ரேவதி கணவர் பெயர்: முருகேசன் புதியபழைய வீட்டு எண்: 1364 / NA வயது: 35 இனம்: பெண்	899 FMS1298892 வாக்காளர் பெயர்: விஜயா கணவர் பெயர்: ராஜப்பகவுண்டர் புதியபழைய வீட்டு எண்: 1365 / NA வயது: 62 இனம்: பெண்
900 FMS3652849 வாக்காளர் பெயர்: ராஜகோபால் தந்தை பெயர்: ராஜப்பகவுண்டர் புதியபழைய வீட்டு எண்: 1365 / NA வயது: 37 இனம்: ஆண்	901 FMS3651874 வாக்காளர் பெயர்: கோவிந்தராஜ் தந்தை பெயர்: மல்லப்பா புதியபழைய வீட்டு எண்: 1365-1 / NA வயது: 48 இனம்: ஆண்	902 FMS3651833 வாக்காளர் பெயர்: ராஜம்மாள் கணவர் பெயர்: கோவிந்தராஜ் புதியபழைய வீட்டு எண்: 1365-1 / NA வயது: 45 இனம்: பெண்
903 FMS5745625 வாக்காளர் பெயர்: நாகம்மா கணவர் பெயர்: சொன்னேப்பா புதியபழைய வீட்டு எண்: 1367 / NA வயது: 43 இனம்: பெண்	904 FMS5745617 வாக்காளர் பெயர்: மாரப்பா தந்தை பெயர்: சொன்னேப்பா புதியபழைய வீட்டு எண்: 1367 / NA வயது: 42 இனம்: ஆண்	905 WYG1077528 வாக்காளர் பெயர்: சொன்னப்பா தந்தை பெயர்: மாரப்பா புதியபழைய வீட்டு எண்: 1367 / - வயது: 69 இனம்: ஆண்
906 WYG1077536 வாக்காளர் பெயர்: வெங்கடலட்சுமி கணவர் பெயர்: மாரப்பா புதியபழைய வீட்டு எண்: 1367 / - வயது: 37 இனம்: பெண்	907 FMS3653656 வாக்காளர் பெயர்: சென்றாயன் தந்தை பெயர்: சென்றாயன் புதியபழைய வீட்டு எண்: 1368 / NA வயது: 65 இனம்: ஆண்	908 FMS3653060 வாக்காளர் பெயர்: சாந்தி கணவர் பெயர்: சென்றாயன் புதியபழைய வீட்டு எண்: 1368 / NA வயது: 60 இனம்: பெண்
909 FMS5745633 வாக்காளர் பெயர்: சுப்ரமணி தந்தை பெயர்: சென்றாயன் புதியபழைய வீட்டு எண்: 1368 / NA வயது: 32 இனம்: ஆண்	910 TN/14/074/0435321 வாக்காளர் பெயர்: சண்முகம் தந்தை பெயர்: புட்டப்பா புதியபழைய வீட்டு எண்: 1369 / NA வயது: 47 இனம்: ஆண்	911 TN/14/074/0435702 வாக்காளர் பெயர்: முத்துலட்சுமி கணவர் பெயர்: சண்முகம் புதியபழைய வீட்டு எண்: 1369 / NA வயது: 44 இனம்: பெண்
912 FMS3653763 வாக்காளர் பெயர்: வெங்கடசாமி தந்தை பெயர்: புட்டப்பா புதியபழைய வீட்டு எண்: 1369 / NA வயது: 37 இனம்: ஆண்	913 FMS3654589 வாக்காளர் பெயர்: பெல்லம்மா கணவர் பெயர்: வெங்கடசாமி புதியபழைய வீட்டு எண்: 1369 / NA வயது: 34 இனம்: பெண்	914 WYG1338409 வாக்காளர் பெயர்: பெரியகவுண்டர் தந்தை பெயர்: சண்முகம் ப புதியபழைய வீட்டு எண்: 1369 / NA வயது: 20 இனம்: ஆண்
915 WYG0983916 வாக்காளர் பெயர்: எல்லம்மா கணவர் பெயர்: வெங்கடசாமி புதியபழைய வீட்டு எண்: 1369-5 / - வயது: 39 இனம்: பெண்	916 TN/14/074/0435422 வாக்காளர் பெயர்: பெரியசாமி தந்தை பெயர்: புட்டப்பா புதியபழைய வீட்டு எண்: 1370 / NA வயது: 47 இனம்: ஆண்	917 TN/14/074/0435707 வாக்காளர் பெயர்: பிரேமா கணவர் பெயர்: பெரியசாமி புதியபழைய வீட்டு எண்: 1370 / NA வயது: 44 இனம்: பெண்
918 TN/14/074/0435216 வாக்காளர் பெயர்: மூர்த்தியப்பா தந்தை பெயர்: புட்டப்பா புதியபழைய வீட்டு எண்: 1371 / NA வயது: 57 இனம்: ஆண்	919 TN/14/074/0435659 வாக்காளர் பெயர்: பழனிம்மாள் கணவர் பெயர்: மூர்த்தியப்பா புதியபழைய வீட்டு எண்: 1371 / NA வயது: 54 இனம்: பெண்	920 TN/14/074/0435086 வாக்காளர் பெயர்: முனிசாமி தந்தை பெயர்: பாப்பையா புதியபழைய வீட்டு எண்: 1372 / 5-94 வயது: 70 இனம்: ஆண்

54-வேப்பனறுள்ளி சட்டமன்ற தொகுதி

பாகம் எண் 92

வாக்காளர் பட்டியல் - 2017

தொடர்ச்சி...

பிரிவு: 2-அகரம் அக்ரஹாரம் (வ.கி) உத்தனப்பள்ளி (ஊ) அகரம் அக்ரஹாரம் வார்டு5 , பின்கோடு : 635119

921 FMS3652062 வாக்காளர் பெயர்: முனிராஜ் தந்தை பெயர்: முனிசாமி புதியபழைய வீட்டு எண்: 1372 / 5-94 வயது: 32 இனம்: ஆண்	922 TN/14/074/0435177 வாக்காளர் பெயர்: சின்னப்பா தந்தை பெயர்: பாப்பையா புதியபழைய வீட்டு எண்: 1373 / NA வயது: 67 இனம்: ஆண்	923 TN/14/074/0435260 வாக்காளர் பெயர்: தேனன் தந்தை பெயர்: ஐயப்பா புதியபழைய வீட்டு எண்: 1374 / NA வயது: 50 இனம்: ஆண்
924 FMS1299080 வாக்காளர் பெயர்: ராஜேஸ்வரி கணவர் பெயர்: தேனன் புதியபழைய வீட்டு எண்: 1374 / NA வயது: 47 இனம்: பெண்	925 TN/14/074/0435211 வாக்காளர் பெயர்: ராஜேந்திரன் தந்தை பெயர்: பெரியண்ணன் புதியபழைய வீட்டு எண்: 1375 / NA வயது: 63 இனம்: ஆண்	926 TN/14/074/0435591 வாக்காளர் பெயர்: ராணியம்மாள் கணவர் பெயர்: ராஜேந்திரன் புதியபழைய வீட்டு எண்: 1375 / NA வயது: 52 இனம்: பெண்
927 TN/14/074/0435649 வாக்காளர் பெயர்: முனியம்மா கணவர் பெயர்: ராமசாமி புதியபழைய வீட்டு எண்: 1376 / NA வயது: 62 இனம்: பெண்	928 FMS3654639 வாக்காளர் பெயர்: மல்லிகா தந்தை பெயர்: ராமசாமி புதியபழைய வீட்டு எண்: 1376 / NA வயது: 32 இனம்: பெண்	929 TN/14/074/0435242 வாக்காளர் பெயர்: சின்னசாமி தந்தை பெயர்: ராமன் புதியபழைய வீட்டு எண்: 1377 / NA வயது: 52 இனம்: ஆண்
930 FMS3654209 வாக்காளர் பெயர்: பாப்பாத்தி கணவர் பெயர்: சின்னசாமி புதியபழைய வீட்டு எண்: 1377 / NA வயது: 47 இனம்: பெண்	931 FMS3652914 வாக்காளர் பெயர்: கோவிந்தசாமி தந்தை பெயர்: வெங்கடசாமி புதியபழைய வீட்டு எண்: 1378 / NA வயது: 87 இனம்: ஆண்	932 TN/14/074/0435228 வாக்காளர் பெயர்: திருப்பதி தந்தை பெயர்: கோவிந்தசாமி புதியபழைய வீட்டு எண்: 1378 / NA வயது: 67 இனம்: ஆண்
933 TN/14/074/0435606 வாக்காளர் பெயர்: சின்னப்பா தந்தை பெயர்: திருப்பதி புதியபழைய வீட்டு எண்: 1378 / NA வயது: 62 இனம்: ஆண்	934 FMS3652856 வாக்காளர் பெயர்: திருப்பதி தந்தை பெயர்: திருப்பதி புதியபழைய வீட்டு எண்: 1378 / NA வயது: 31 இனம்: ஆண்	935 TN/14/074/0435214 வாக்காளர் பெயர்: கோனன் தந்தை பெயர்: வேடராயன் புதியபழைய வீட்டு எண்: 1379 / NA வயது: 64 இனம்: ஆண்
936 TN/14/074/0435218 வாக்காளர் பெயர்: எல்லப்பன் தந்தை பெயர்: கோனன் புதியபழைய வீட்டு எண்: 1379 / NA வயது: 47 இனம்: ஆண்	937 FMS3654571 வாக்காளர் பெயர்: கல்பனா கணவர் பெயர்: எல்லப்பன் புதியபழைய வீட்டு எண்: 1379 / NA வயது: 42 இனம்: பெண்	938 FMS3652310 வாக்காளர் பெயர்: சின்னசாமி தந்தை பெயர்: கோனன் புதியபழைய வீட்டு எண்: 1379 / NA வயது: 34 இனம்: ஆண்
939 FMS1299346 வாக்காளர் பெயர்: முனுசாமி தந்தை பெயர்: முனியப்பா புதியபழைய வீட்டு எண்: 1380 / NA வயது: 52 இனம்: ஆண்	940 TN/14/074/0435256 வாக்காளர் பெயர்: வேடராயன் தந்தை பெயர்: ராமசாமி புதியபழைய வீட்டு எண்: 1381 / NA வயது: 57 இனம்: ஆண்	941 TN/14/074/0435630 வாக்காளர் பெயர்: கோவிந்தம்மாள் கணவர் பெயர்: வேடராயன் புதியபழைய வீட்டு எண்: 1381 / NA வயது: 54 இனம்: பெண்
942 FMS3653789 வாக்காளர் பெயர்: திருப்பதி தந்தை பெயர்: வேடராயன் புதியபழைய வீட்டு எண்: 1381 / NA வயது: 31 இனம்: ஆண்	943 WYG1077544 வாக்காளர் பெயர்: யசோதா கணவர் பெயர்: திருப்பதி புதியபழைய வீட்டு எண்: 1381 / - வயது: 21 இனம்: பெண்	944 FMS3651841 வாக்காளர் பெயர்: நஞ்சம்மாள் கணவர் பெயர்: சின்னமுனியப்பா புதியபழைய வீட்டு எண்: 1382 / NA வயது: 72 இனம்: பெண்
945 FMS3652104 வாக்காளர் பெயர்: வெங்கடேஷ் தந்தை பெயர்: சின்னமுனியப்பா புதியபழைய வீட்டு எண்: 1382 / NA வயது: 40 இனம்: ஆண்	946 FMS3652211 வாக்காளர் பெயர்: எல்லப்பன் தந்தை பெயர்: சின்னமுனியப்பா புதியபழைய வீட்டு எண்: 1382 / NA வயது: 34 இனம்: ஆண்	947 FMS3652864 வாக்காளர் பெயர்: முனிராஜ் தந்தை பெயர்: தாமோதரன் புதியபழைய வீட்டு எண்: 1383 / NA வயது: 32 இனம்: ஆண்
948 TN/14/074/0435462 வாக்காளர் பெயர்: முனிசாமி தந்தை பெயர்: முனியப்பா புதியபழைய வீட்டு எண்: 1384 / NA வயது: 42 இனம்: ஆண்	949 FMS3654175 வாக்காளர் பெயர்: நீலம்மாள் கணவர் பெயர்: முனுசாமி புதியபழைய வீட்டு எண்: 1384 / NA வயது: 37 இனம்: பெண்	950 FMS1299627 வாக்காளர் பெயர்: பெரியபையன் தந்தை பெயர்: முனுசாமி புதியபழைய வீட்டு எண்: 1385 / NA வயது: 52 இனம்: ஆண்

54-வேப்பனஹள்ளி சட்டமன்ற தொகுதி

பாகம் எண் 92

வாக்காளர் பட்டியல் - 2017

பிரிவு: 2-அகரம் அக்ரஹாரம் (வ.கி) உத்தனப்பள்ளி (ஊ) அகரம் அக்ரஹாரம் வார்டு5, பின்கோடு : 635119

951 TN/14/074/0435174 வாக்காளர் பெயர்: வெங்கடசாமி தந்தை பெயர்: போடியப்பா புதிய/பழைய வீட்டு எண்: 1386 / NA வயது: 77 இனம்: ஆண்	952 FMS1298231 வாக்காளர் பெயர்: சங்கர் தந்தை பெயர்: பழனிசாமிசுவண்டர் புதிய/பழைய வீட்டு எண்: 1387 / NA வயது: 42 இனம்: ஆண்	953 FMS3651825 வாக்காளர் பெயர்: வள்ளியம்மாள் கணவர் பெயர்: சங்கர் புதிய/பழைய வீட்டு எண்: 1387 / NA வயது: 37 இனம்: பெண்
954 FMS1298918 வாக்காளர் பெயர்: ராஜாமணி கணவர் பெயர்: பெரியசாமி புதிய/பழைய வீட்டு எண்: 1388 / NA வயது: 44 இனம்: பெண்	955 FMS1298306 வாக்காளர் பெயர்: பெரியசாமி தந்தை பெயர்: பழனிகுண்டர் புதிய/பழைய வீட்டு எண்: 1388 / NA வயது: 37 இனம்: ஆண்	956 TN/14/074/0435172 வாக்காளர் பெயர்: கோபால் தந்தை பெயர்: பழனிசாமிசுவண்டர் புதிய/பழைய வீட்டு எண்: 1389 / NA வயது: 52 இனம்: ஆண்
957 FMS1298041 வாக்காளர் பெயர்: ஜெயந்தி கணவர் பெயர்: கோபால் புதிய/பழைய வீட்டு எண்: 1389 / NA வயது: 47 இனம்: பெண்	958 FMS3654563 வாக்காளர் பெயர்: ராஜேந்திரஆச்சாரி தந்தை பெயர்: வரதாச்சாரி புதிய/பழைய வீட்டு எண்: 1390 / NA வயது: 58 இனம்: ஆண்	959 FMS1299213 வாக்காளர் பெயர்: பசம்மா கணவர் பெயர்: ராஜேந்திரஆச்சாரி புதிய/பழைய வீட்டு எண்: 1390 / NA வயது: 55 இனம்: பெண்
960 WYG0983528 வாக்காளர் பெயர்: செல்வி கணவர் பெயர்: சந்திரன் புதிய/பழைய வீட்டு எண்: 1390-2 / - வயது: 39 இனம்: பெண்	961 WYG0983643 வாக்காளர் பெயர்: அர்ச்சுதன் தந்தை பெயர்: சந்திரன் புதிய/பழைய வீட்டு எண்: 1390-2 / - வயது: 22 இனம்: ஆண்	

இடம் : ஓதூர்

டாக்டர்.கே.செந்தில்ராஜ்.இ.ஆ.ப.,

நாள் : 01/09/2016

வாக்காளர் பதிவு அலுவலர் மற்றும் சார் ஆட்சியர், ஓதூர்

பாகம் எண் : 92

துணைப்பட்டியல் விபரம்

துணைப்பட்டியல் எண் : 1

திருத்தத்தின் வகை : சிறப்பு சுருக்கமுறைத் திருத்தம் - 2017

தகுதி ஏற்படுத்தும் நாள் : 01/01/2017

அடிப்படைப்பட்டியல் : 01-09-2016 - இல் தயாரிக்கப்பட்ட ஒருங்கிணைக்கப்பட்ட அடிப்படைப் பட்டியல்

துணைப்பட்டியல் தயாரிப்பு மற்றும் வருடம் : சிறப்பு சுருக்கமுறைத் திருத்தம் - 2017

துணைப்பட்டியல் வகை : சேர்த்தல், நீக்கல் மற்றும் திருத்தப் பட்டியல்

பட்டியல் வெளியிடப்பட்ட நாள் : 05/01/2017

உள்ளடக்கம் - I : சேர்த்தல் பட்டியல்

பிரிவு: 1-உத்தனப்பள்ளி (வ.கி) மற்றும் (ஊ) தேவசாணப்பள்ளி வார்டு 5 , பின்கோடு : 635119

962 WYG1376508 வாக்காளர் பெயர்: நடராஜன் தந்தை பெயர்: காேவிந்தசாமி புதியபழைய வீட்டு எண் : 5-187 / - வயது: 22 இனம்: ஆண்	963 WYG1376565 வாக்காளர் பெயர்: பசம்மா கணவர் பெயர்: பாப்பய்யா புதியபழைய வீட்டு எண் : 5-1139 / - வயது: 41 இனம்: பெண்	964 WYG1376649 வாக்காளர் பெயர்: சுரேஷ் தந்தை பெயர்: பசப்பா புதியபழைய வீட்டு எண் : 5-1148 / - வயது: 19 இனம்: ஆண்
965 WYG1376490 வாக்காளர் பெயர்: நவீன்குமார் தந்தை பெயர்: வெங்கடேஷ் புதியபழைய வீட்டு எண் : 5-1151 / - வயது: 21 இனம்: ஆண்	966 WYG1376581 வாக்காளர் பெயர்: ராஜேஷ்வரி கணவர் பெயர்: சீனிவாசன் புதியபழைய வீட்டு எண் : 5-1155 / - வயது: 26 இனம்: பெண்	967 WYG1376722 வாக்காளர் பெயர்: அருண் தந்தை பெயர்: வெங்கடேஷ் புதியபழைய வீட்டு எண் : 5-1156 / - வயது: 18 இனம்: ஆண்
968 WYG1376656 வாக்காளர் பெயர்: வெங்கடேஷ் தந்தை பெயர்: முனிராஜ் புதியபழைய வீட்டு எண் : 5-1158 / - வயது: 18 இனம்: ஆண்	969 WYG1376516 வாக்காளர் பெயர்: ஹேமாமாலினி தந்தை பெயர்: ரவி புதியபழைய வீட்டு எண் : 5-1160 / - வயது: 19 இனம்: பெண்	970 WYG1376532 வாக்காளர் பெயர்: புட்டம்மா கணவர் பெயர்: வீரப்பா புதியபழைய வீட்டு எண் : 5-1165 / - வயது: 56 இனம்: பெண்
971 WYG1376680 வாக்காளர் பெயர்: சக்திவேல் தந்தை பெயர்: சின்னையன் புதியபழைய வீட்டு எண் : 5-1177 / - வயது: 18 இனம்: ஆண்	972 WYG1376698 வாக்காளர் பெயர்: இளங்கோவன் தந்தை பெயர்: முனிராஜ் புதியபழைய வீட்டு எண் : 5-1186 / - வயது: 18 இனம்: ஆண்	973 WYG1376607 வாக்காளர் பெயர்: லச்சுமையா தந்தை பெயர்: குஜ்ஜப்பா புதியபழைய வீட்டு எண் : 5-1249-3 / - வயது: 66 இனம்: ஆண்
974 WYG1376573 வாக்காளர் பெயர்: ஜெயம்மா கணவர் பெயர்: லக்ஷ்மய்யா புதியபழைய வீட்டு எண் : 5-1249-3 / - வயது: 58 இனம்: பெண்	975 WYG1376615 வாக்காளர் பெயர்: முனிராஜ் தந்தை பெயர்: லட்சுமய்யா புதியபழைய வீட்டு எண் : 5-1249-3 / - வயது: 35 இனம்: ஆண்	976 WYG1376599 வாக்காளர் பெயர்: பாக்யலட்சுமி கணவர் பெயர்: முனிராஜ் புதியபழைய வீட்டு எண் : 5-1249-3 / - வயது: 25 இனம்: பெண்
977 WYG1376664 வாக்காளர் பெயர்: குணசேகர் தந்தை பெயர்: லட்சுமய்யா புதியபழைய வீட்டு எண் : 5-1249-3 / - வயது: 18 இனம்: ஆண்	978 WYG1376672 வாக்காளர் பெயர்: கணேஷ் தந்தை பெயர்: சின்னசாமி புதியபழைய வீட்டு எண் : 5-1288 / - வயது: 18 இனம்: ஆண்	979 WYG1376714 வாக்காளர் பெயர்: சிவா தந்தை பெயர்: ஜெகந்நாதன் புதியபழைய வீட்டு எண் : 5-1307 / - வயது: 18 இனம்: ஆண்-44
980 WYG1376540 வாக்காளர் பெயர்: வீராராகவன் தந்தை பெயர்: பாண்டரங்கன் புதியபழைய வீட்டு எண் : 5-1312 / - வயது: 26 இனம்: ஆண்	981 WYG1376524 வாக்காளர் பெயர்: திம்மராயன் தந்தை பெயர்: பாேடியப்பா புதியபழைய வீட்டு எண் : 5-1314 / - வயது: 19 இனம்: ஆண்	982 WYG1376623 வாக்காளர் பெயர்: அஜித்குமார் தந்தை பெயர்: வெங்கடசாமி புதியபழைய வீட்டு எண் : 5-1323 / - வயது: 20 இனம்: ஆண்
983 WYG1376557 வாக்காளர் பெயர்: புஷ்பா கணவர் பெயர்: வெங்கடசாமி புதியபழைய வீட்டு எண் : 5-1337 / - வயது: 27 இனம்: பெண்	984 WYG1352558 வாக்காளர் பெயர்: திவ்யபாரதி தந்தை பெயர்: ராதாகிருஷ்ணன் புதியபழைய வீட்டு எண் : 5-1351 / - வயது: 19 இனம்: பெண்	985 WYG1376706 வாக்காளர் பெயர்: முரளி தந்தை பெயர்: நாகராஜ் புதியபழைய வீட்டு எண் : 5-1353 / - வயது: 18 இனம்: ஆண்
986 WYG1376631 வாக்காளர் பெயர்: ராமச்சந்திரன் தாய் பெயர்: பார்வதி புதியபழைய வீட்டு எண் : 5-1362 / - வயது: 20 இனம்: ஆண்	987 WYG1376482 வாக்காளர் பெயர்: கலைவாணி கணவர் பெயர்: சின்னசாமி புதியபழைய வீட்டு எண் : 5-1379 / - வயது: 21 இனம்: பெண்	988 WYG1352541 வாக்காளர் பெயர்: செல்வராஜ் தந்தை பெயர்: பெரியதம்பி புதியபழைய வீட்டு எண் : 5-1383 / - வயது: 19 இனம்: ஆண்

01/01/2017 அன்று வயது

பக்கம் எண் : 2 of 4

நீக்கல் குறியீடு : S : முகவரி மாற்றம்

வாக்காளர் பதிவு அலுவலரால் வெளியிடப்பட்டது

Q : தகுதி இழப்பு R : பல பதிவுகள்

E : இறப்பு M : இயற்கை சிற்றத்தால் காணாமல் போனவர்கள்

உள்ளடக்கம் : II - நீக்கல் பட்டியல்

பிரிவு: 1-உத்தனப்பள்ளி (வ.கி) மற்றும் (ஊ) தேவசானப்பள்ளி வார்டு 5 , பின்கோடு : 635119

R 14 WYG0828715 வாக்காளர் பெயர்: மாதம்மாள் கணவர் பெயர்: ராஜ்குமார் புதியபழைய வீட்டு எண் : 5-80 / - வயது: 25 இனம்: பெண்	R 53 WYG0568444 வாக்காளர் பெயர்: முகுந்தராவ் மற்றவர் பெயர்: - புதியபழைய வீட்டு எண் : 5-1135 / வயது: 32 இனம்: ஆண்	R 89 WYG0569087 வாக்காளர் பெயர்: புட்டம்மா மற்றவர் பெயர்: - புதியபழைய வீட்டு எண் : 5-1166 / வயது: 47 இனம்: பெண்
R 93 WYG0569103 வாக்காளர் பெயர்: ஆனந்தன் மற்றவர் பெயர்: - புதியபழைய வீட்டு எண் : 5-1167 / வயது: 27 இனம்: ஆண்	R 95 FMS5745500 வாக்காளர் பெயர்: சுந்தரேஷ் தந்தை பெயர்: முனியப்பா புதியபழைய வீட்டு எண் : 5-1168 / NA வயது: 32 இனம்: ஆண்	R167 WYG0829135 வாக்காளர் பெயர்: சஞ்ஜம்மா கணவர் பெயர்: வெங்கடசாமி புதியபழைய வீட்டு எண் : 5-1228 / - வயது: 49 இனம்: பெண்
R209 WYG0828947 வாக்காளர் பெயர்: ராணி கணவர் பெயர்: முருகேசன் புதியபழைய வீட்டு எண் : 5-1267 / - வயது: 30 இனம்: பெண்	R245 WYG0828707 வாக்காளர் பெயர்: பில்லம்மா கணவர் பெயர்: வெங்கடசாமி புதியபழைய வீட்டு எண் : 5-1302 / - வயது: 56 இனம்: பெண்	R300 WYG0828848 வாக்காளர் பெயர்: பசம்மா கணவர் பெயர்: சின்னன்னன் புதியபழைய வீட்டு எண் : 5-1373 / - வயது: 51 இனம்: பெண்
R319 WYG0568451 வாக்காளர் பெயர்: சந்திரன் மற்றவர் பெயர்: - புதியபழைய வீட்டு எண் : 5-1474 / வயது: 27 இனம்: ஆண்	R530 FMS1299114 வாக்காளர் பெயர்: ரகு தந்தை பெயர்: சின்னசாமி புதியபழைய வீட்டு எண் : 1226 / 5-15A வயது: 37 இனம்: ஆண்	E595 FMS3654423 வாக்காளர் பெயர்: பசப்பா தந்தை பெயர்: கனுஜீரப்பா புதியபழைய வீட்டு எண் : 1252 / 5-104 வயது: 57 இனம்: ஆண்
E658 FMS1296581 வாக்காளர் பெயர்: கனிஜீரப்பா தந்தை பெயர்: பாப்பையா புதியபழைய வீட்டு எண் : 1277 / NA வயது: 70 இனம்: ஆண்		

பிரிவு: 2-அகரம் அக்ரஹாரம் (வ.கி) உத்தனப்பள்ளி (ஊ) அகரம் அக்ரஹாரம் வார்டு5 , பின்கோடு : 635119

R836 WYG0569053 வாக்காளர் பெயர்: மஞ்சளா மற்றவர் பெயர்: - புதியபழைய வீட்டு எண் : 5-1344 / வயது: 35 இனம்: பெண்	E858 FMS3653037 வாக்காளர் பெயர்: மாரப்பா தந்தை பெயர்: பரசுராமையா புதியபழைய வீட்டு எண் : 1223 / NA வயது: 84 இனம்: ஆண்	R895 TN/14/074/0435293 வாக்காளர் பெயர்: வெங்கடசாமி தந்தை பெயர்: வேடியப்பா புதியபழைய வீட்டு எண் : 1364 / NA வயது: 67 இனம்: ஆண்
---	---	--

நீக்கல் எண்ணிக்கை	ஆண்	பெண்	மொத்தம்
	9	7	16

உள்ளடக்கம் : III திருத்தப் பட்டியல் (இத் திருத்தத்தில் திருத்தியபடி)

பிரிவு: 1-உத்தனப்பள்ளி (வ.கி) மற்றும் (ஊ) தேவசானப்பள்ளி வார்டு 5 , பின்கோடு : 635119

793 WYG1277177 வாக்காளர் பெயர்: அழகேஷ் தந்தை பெயர்: முனிசாதப்பா புதியபழைய வீட்டு எண் : 1342 / - வயது: 20 இனம்: ஆண்

திருத்தங்களின் எண்ணிக்கை	ஆண்	பெண்	மொத்தம்
	1	0	1

01/01/2017 அன்று வயது

பக்கம் எண் : 3 of 4

நீக்கல் குறியீடு : S : முகவரி மாற்றம்

வாக்காளர் பதிவு அலுவலரால் வெளியிடப்பட்டது

Q: தகுதி இழப்பு R : பல பதிவுகள்

E : இறப்பு M : இயற்கை சீற்றத்தால் காணாமல் போனவர்கள்

வாக்காளர்களின் தொகுப்பு								
சட்டமன்ற தொகுதி எண், பெயர் மற்றும் ஒதுக்கீட்டுத்தகுதி நிலை :				54 வேப்பனஹள்ளி பொது		பாகம் எண் 92		
A) வாக்காளர்களின் எண்ணிக்கை								
	பட்டியல் வகை	பட்டியல் விவரம்	வாக்காளர்களின் எண்ணிக்கை					
			ஆண்	பெண்	இதரர்	மொத்தம்		
I	அடிப்படைப் பட்டியல்	அடிப்படைப் பட்டியல்	01-09-2016 - இல் தயாரிக்கப்பட்ட ஒருங்கிணைக்கப்பட்ட அடிப்படைப் பட்டியல்		490	471	0	961
II	சேர்த்தல் பட்டியல்	துணைப்பட்டியல்- 1	சிறப்பு சுருக்கமுறைத் திருத்தம் - 2017		18	9	0	27
			Sub-Total		18	9	0	27
III	நீக்கல் பட்டியல்	துணைப்பட்டியல்- 1	சிறப்பு சுருக்கமுறைத் திருத்தம் - 2017		9	7	0	16
			Sub-Total		9	7	0	16
2017 - சிறப்பு சுருக்கமுறைத் திருத்தத்திற்கு பின்னர் பட்டியலில் உள்ள நிகர வாக்காளர்கள் (I+ II - III)					499	473	0	972
B) திருத்தங்களின் எண்ணிக்கை :								
	பட்டியல் வகை	பட்டியல் விவரம்	திருத்தங்களின் எண்ணிக்கை					
	துணைப்பட்டியல்- 1	சிறப்பு சுருக்கமுறைத் திருத்தம் - 2017	1					
			Sub-Total					
			1					

இடம் : ஓதூர்

நாள் : 05/01/2017

டாக்டர்.கே.செந்தில்ராஜ்.இ.ஆ.ப.,

வாக்காளர் பதிவு அலுவலர் மற்றும் சார் ஆட்சியர்,ஓதூர்