

வாக்காளர் பட்டியல் - 2017
மாநிலம் - தமிழ்நாடு

சட்டமன்றத் தொகுதி எண், பெயர் மற்றும் ஒதுக்கீட்டுத்தகுதி நிலை :	54	வேப்பனஹள்ளி பொது		பாகம் எண்: 85														
சட்டமன்றத் தொகுதி அடங்கியுள்ள நாடாளுமன்றத் தொகுதியின் எண், பெயர் ஒதுக்கீட்டுத்தகுதி நிலை :		9 கிருஷ்ணகிரி பொது																
1. திருத்தத்தின் விவரங்கள்																		
திருத்தப்படும் ஆண்டு : 2017 தகுதியேற்படுத்தும் நாள் : 01/01/2017 திருத்தத்தின் வகை : சிறப்பு சுருக்கமுறைத் திருத்தம் (2007 ஆம் ஆண்டு தொகுதி எல்லை மறுவரையறைப்படி) வரைவுப் பட்டியல் வெளியிடப்பட்ட நாள் : 01/09/2016	பட்டியல் வகை : 29-02-2016 அன்றைய தேதிப்படி தயாரிக்கப்பட்ட ஒருங்கிணைக்கப்பட்ட அடிப்படைப் பட்டியலும் அதனையடுத்த துணைப்பட்டியல்கள் 1 மற்றும் 2ம் ஒருங்கிணைக்கப்பட்ட பட்டியல்																	
2. பாகத்தின் விவரங்கள் மற்றும் வாக்குச்சாவடிக்கான பரப்பளவு																		
பாகத்தின் கீழ்வரும் பிரிவின் எண் மற்றும் பெயர்																		
1. துப்புகாணப்பள்ளி (வ.கி) மற்றும் (ஊ) துப்புகாணப்பள்ளி வார்டு 1 2. துப்புகாணப்பள்ளி (வ.கி) மற்றும் (ஊ) குருபரபள்ளி வார்டு 1 2 99. அயல்நாடு வாழ் வாக்காளர்கள் -																		
<table border="1" style="width: 100%; border-collapse: collapse;"> <tr> <td>முக்கிய கிராமம்</td> <td>: துப்புகாணப்பள்ளி</td> </tr> <tr> <td>கி.நி.அ.மண்டலம்</td> <td>: துப்புகாணப்பள்ளி</td> </tr> <tr> <td>பிர்கா</td> <td>: உத்தனப்பள்ளி</td> </tr> <tr> <td>காவல் நிலையம்</td> <td>: உத்தனப்பள்ளி</td> </tr> <tr> <td>வட்டம்</td> <td>: ஒதூர்</td> </tr> <tr> <td>மாவட்டம்</td> <td>: கிருஷ்ணகிரி</td> </tr> <tr> <td>அஞ்சலகக்குறியீட்டெண்</td> <td>: 635119</td> </tr> </table>					முக்கிய கிராமம்	: துப்புகாணப்பள்ளி	கி.நி.அ.மண்டலம்	: துப்புகாணப்பள்ளி	பிர்கா	: உத்தனப்பள்ளி	காவல் நிலையம்	: உத்தனப்பள்ளி	வட்டம்	: ஒதூர்	மாவட்டம்	: கிருஷ்ணகிரி	அஞ்சலகக்குறியீட்டெண்	: 635119
முக்கிய கிராமம்	: துப்புகாணப்பள்ளி																	
கி.நி.அ.மண்டலம்	: துப்புகாணப்பள்ளி																	
பிர்கா	: உத்தனப்பள்ளி																	
காவல் நிலையம்	: உத்தனப்பள்ளி																	
வட்டம்	: ஒதூர்																	
மாவட்டம்	: கிருஷ்ணகிரி																	
அஞ்சலகக்குறியீட்டெண்	: 635119																	
3. வாக்குச் சாவடியின் விவரங்கள்																		
வாக்குச்சாவடியின் எண் மற்றும் பெயர் :	85 - ஊராட்சி ஒன்றிய துவக்கப்பள்ளி (தெலுங்கு), டி.குருபரபள்ளி- 635119	வாக்குச்சாவடியின் வகைப்பாடு (ஆண் / பெண் / பொது)	பொது															
வாக்குச்சாவடியின் முகவரி :	தெற்கு பார்த்த கிழக்கு பகுதி தாரசு கட்டிடம்	துணை வாக்குச்சாவடிகளின் எண்ணிக்கை	0															
4. வாக்காளர்களின் எண்ணிக்கை																		
தொடங்கும் வரிசை எண்	முடியும் வரிசை எண்	வாக்காளர்களின் எண்ணிக்கை																
		ஆண்	பெண்	இதரர்	மொத்தம்													
1	1170	591	579	0	1170													

KRISHNAGIRI DISTRICT – கிருஷ்ணகிரி மாவட்டம்
055 – HOSUR ASSEMBLY CONSTITUENCY – 054 - வேப்பனாள்ளி சட்டமன்ற தொகுதி
085 – Panchayat Union Primary School (Telugu) T.Kurubarapalli 635119
085 - ஊராட்சி ஒன்றிய துவக்கப்பள்ளி (தெலுங்கு), டி.குருபரபள்ளி- 635119



COURTESY : GOOGLE

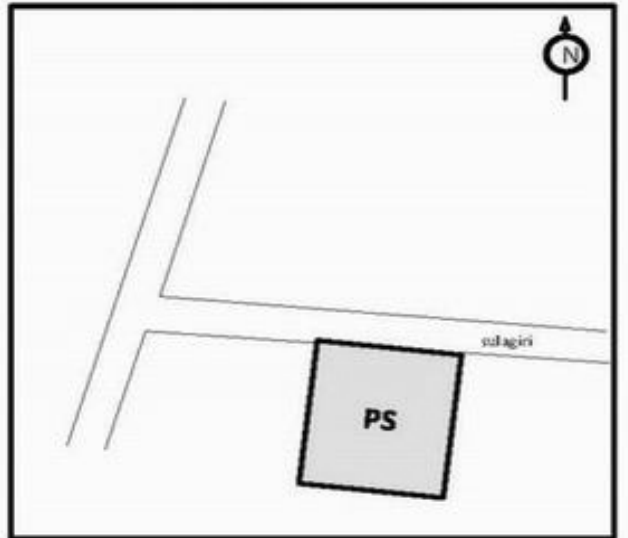
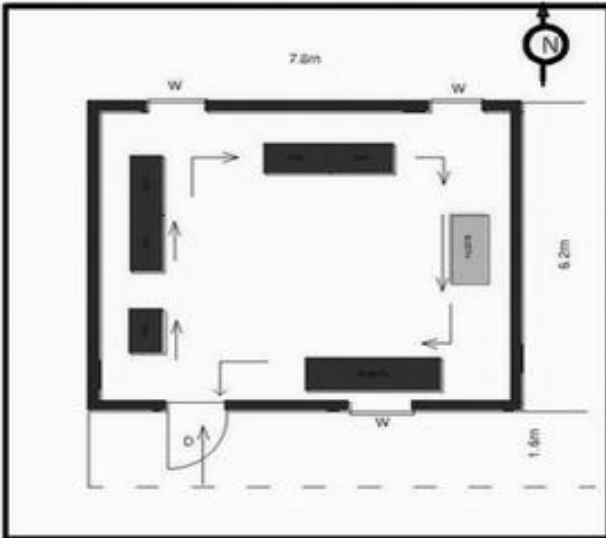

MINIMUM BASIC FACILITY (Please v)	WATER	RAMP	PLUG POINT	TOILET	HEALTH CARE
	✓	✓	✓	✓	X

a) Landmarks
 b) Road Names
 c) Traffic Flow

PS POLLING STATION

54-வேப்பனஹள்ளி சட்டமன்ற தொகுதி

பாகம் எண் 85

வாக்காளர் பட்டியல் - 2017

தொடர்ச்சி...

பிரிவு: 1-துப்புகாணப்பள்ளி (வ.கி) மற்றும் (ஊ) துப்புகாணப்பள்ளி வார்டு 1, பின்கோடு : 635119

1	WYG1074723 வாக்காளர் பெயர்: சுதா கணவர் பெயர்: வெங்கடேஷ் புதியபழைய வீட்டு எண்: v33 / - வயது: 21 இனம்: பெண்	2	TN/14/074/0415094 வாக்காளர் பெயர்: சங்கரப்பா தந்தை பெயர்: வெங்கடாஜலபதி புதியபழைய வீட்டு எண்: 1-3 / 123 வயது: 51 இனம்: ஆண்	3	FMS3597739 வாக்காளர் பெயர்: சசிகலா கணவர் பெயர்: சங்கரப்பா புதியபழைய வீட்டு எண்: 1-3 / 123 வயது: 47 இனம்: பெண்
4	TN/14/074/0415639 வாக்காளர் பெயர்: சுப்ரமணி தந்தை பெயர்: வெங்கடாஜலப்பதி புதியபழைய வீட்டு எண்: 1-3 / 123 வயது: 45 இனம்: ஆண்	5	WYG1161918 வாக்காளர் பெயர்: பத்மாவதி கணவர் பெயர்: கோவிந்தராஜ் புதியபழைய வீட்டு எண்: 1-3 / - வயது: 34 இனம்: பெண்	6	WYG1161926 வாக்காளர் பெயர்: கோவிந்தராஜ் தந்தை பெயர்: முனியப்பா புதியபழைய வீட்டு எண்: 1-3 / - வயது: 45 இனம்: ஆண்
7	TN/14/074/0414741 வாக்காளர் பெயர்: ராமக்கா கணவர் பெயர்: முனுசாமி புதியபழைய வீட்டு எண்: 1-4 / 2-123A வயது: 54 இனம்: பெண்	8	FMS3596558 வாக்காளர் பெயர்: மனசுநாத் தந்தை பெயர்: முனுசாமி புதியபழைய வீட்டு எண்: 1-4 / 2-123A வயது: 32 இனம்: ஆண்	9	TN/14/074/0414448 வாக்காளர் பெயர்: ரங்கப்பா தந்தை பெயர்: ராமையா புதியபழைய வீட்டு எண்: 1-6 / 2-106 வயது: 77 இனம்: ஆண்
10	TN/14/074/0414353 வாக்காளர் பெயர்: பிரகாஷ் தந்தை பெயர்: ரங்கப்பா புதியபழைய வீட்டு எண்: 1-6 / 2-106 வயது: 38 இனம்: ஆண்	11	FMS6116453 வாக்காளர் பெயர்: வெங்கடேஸ் தந்தை பெயர்: ராமையா புதியபழைய வீட்டு எண்: 1-7 / NA வயது: 65 இனம்: ஆண்	12	TN/14/074/0414466 வாக்காளர் பெயர்: ராமசந்திரன் தந்தை பெயர்: வெங்கடேஷ் புதியபழைய வீட்டு எண்: 1-7 / வயது: 40 இனம்: ஆண்
13	WYG0564187 வாக்காளர் பெயர்: முனிரத்தா கணவர் பெயர்: பிரகாஷ் புதியபழைய வீட்டு எண்: 1-7 / - வயது: 32 இனம்: பெண்	14	FMS3598570 வாக்காளர் பெயர்: நாராயணசாமி தந்தை பெயர்: ராமையா புதியபழைய வீட்டு எண்: 1-9 / வயது: 72 இனம்: ஆண்	15	TN/14/074/0415014 வாக்காளர் பெயர்: சித்தம்மா கணவர் பெயர்: நாராயணசாமி புதியபழைய வீட்டு எண்: 1-9 / 2-106E வயது: 62 இனம்: பெண்
16	FMS3598497 வாக்காளர் பெயர்: சினிவாசலு தந்தை பெயர்: நாராயணசாமி புதியபழைய வீட்டு எண்: 1-9 / 2-106E வயது: 38 இனம்: ஆண்	17	FMS3598489 வாக்காளர் பெயர்: பாராதி கணவர் பெயர்: சினிவாசலு புதியபழைய வீட்டு எண்: 1-9 / 2-106E வயது: 36 இனம்: பெண்	18	FMS3596160 வாக்காளர் பெயர்: முனிராஜ் தந்தை பெயர்: முனுசாமி புதியபழைய வீட்டு எண்: 1-10 / வயது: 67 இனம்: ஆண்
19	FMS3595519 வாக்காளர் பெயர்: பசும்மா கணவர் பெயர்: முனிராஜ் புதியபழைய வீட்டு எண்: 1-10 / வயது: 57 இனம்: பெண்	20	WYG1276112 வாக்காளர் பெயர்: தஜ்ஜ் தந்தை பெயர்: சான்பாஷா புதியபழைய வீட்டு எண்: 1-10 / - வயது: 22 இனம்: ஆண்	21	WYG0026328 வாக்காளர் பெயர்: சான்பாஷா தந்தை பெயர்: சேக்காதர் புதியபழைய வீட்டு எண்: 1-10-1 / NA வயது: 54 இனம்: ஆண்
22	FMS5739412 வாக்காளர் பெயர்: பமிதா தந்தை பெயர்: சான்பாஷா புதியபழைய வீட்டு எண்: 1-10-1 / NA வயது: 42 இனம்: பெண்	23	TN/14/074/0414434 வாக்காளர் பெயர்: பரீத்கான் தந்தை பெயர்: பாசலாகிப் புதியபழைய வீட்டு எண்: 1-13 / வயது: 52 இனம்: ஆண்	24	TN/14/074/0415396 வாக்காளர் பெயர்: அக்தர் கணவர் பெயர்: பரீத்கான் புதியபழைய வீட்டு எண்: 1-13 / வயது: 47 இனம்: பெண்
25	FMS3596772 வாக்காளர் பெயர்: மாலினி தந்தை பெயர்: பரீத்கான் புதியபழைய வீட்டு எண்: 1-13 / வயது: 32 இனம்: ஆண்	26	WYG0825661 வாக்காளர் பெயர்: ரேஷ்மா தந்தை பெயர்: பரீத்கான் புதியபழைய வீட்டு எண்: 1-13 / - வயது: 24 இனம்: பெண்	27	TN/14/074/0414444 வாக்காளர் பெயர்: கோவிந்தராஜ் தந்தை பெயர்: சின்னண்ணா புதியபழைய வீட்டு எண்: 1-15 / வயது: 46 இனம்: ஆண்
28	FMS3596293 வாக்காளர் பெயர்: பத்மா கணவர் பெயர்: கோவிந்தராஜ் புதியபழைய வீட்டு எண்: 1-15 / வயது: 39 இனம்: பெண்	29	WYG0026336 வாக்காளர் பெயர்: ராஜம்மா கணவர் பெயர்: முனியப்பா புதியபழைய வீட்டு எண்: 1-17 / NA வயது: 74 இனம்: பெண்	30	TN/14/074/0415724 வாக்காளர் பெயர்: ராஜண்ணா தந்தை பெயர்: குப்பையா புதியபழைய வீட்டு எண்: 1-17 / வயது: 67 இனம்: ஆண்

54-வேப்பனஹள்ளி சட்டமன்ற தொகுதி

பாகம் எண் 85

வாக்காளர் பட்டியல் - 2017

தொடர்ச்சி...

பிரிவு: 1-துப்புகாணப்பள்ளி (வ.கி) மற்றும் (ஊ) துப்புகாணப்பள்ளி வார்டு 1, பின்கோடு : 635119

31	TN/14/074/0414947 வாக்காளர் பெயர்: ரத்னம்மா கணவர் பெயர்: ராஜன்னா புதியபழைய வீட்டு எண்: 1-17/ வயது: 57 இனம்: பெண்	32	FMS5816764 வாக்காளர் பெயர்: காந்தா கணவர் பெயர்: சுப்பிரமணி புதியபழைய வீட்டு எண்: 1-17-1 / NA வயது: 35 இனம்: பெண்	33	TN/14/074/0414280 வாக்காளர் பெயர்: ராஜேந்திரன் தந்தை பெயர்: லக்ஷ்மையா புதியபழைய வீட்டு எண்: 1-18/ வயது: 37 இனம்: ஆண்
34	FMS3595808 வாக்காளர் பெயர்: சாந்தாம்பா கணவர் பெயர்: ராஜேந்திரன் புதியபழைய வீட்டு எண்: 1-18/ வயது: 32 இனம்: பெண்	35	TN/14/074/0414370 வாக்காளர் பெயர்: நாகராஜா தந்தை பெயர்: லக்ஷ்மையா புதியபழைய வீட்டு எண்: 1-19 / NA வயது: 44 இனம்: ஆண்	36	TN/14/074/0415672 வாக்காளர் பெயர்: லக்ஷ்மம்மா கணவர் பெயர்: நாகராஜா புதியபழைய வீட்டு எண்: 1-19 / NA வயது: 37 இனம்: பெண்
37	WYG1275932 வாக்காளர் பெயர்: வெங்கடேஷ் தந்தை பெயர்: நாகராஜ் புதியபழைய வீட்டு எண்: 1-19 / - வயது: 20 இனம்: ஆண்	38	TN/14/074/0415670 வாக்காளர் பெயர்: முனிசக்ஷ்மணன் தந்தை பெயர்: தொடர்பா புதியபழைய வீட்டு எண்: 1-20/ வயது: 52 இனம்: ஆண்	39	TN/14/074/0415671 வாக்காளர் பெயர்: எல்லம்மா கணவர் பெயர்: முனிசக்ஷ்மணன் புதியபழைய வீட்டு எண்: 1-20/ வயது: 42 இனம்: பெண்
40	WYG0563908 வாக்காளர் பெயர்: கோவிந்தராஜ் தந்தை பெயர்: முனிலட்சுமணன் புதியபழைய வீட்டு எண்: 1-20 / - வயது: 26 இனம்: ஆண்	41	WYG0564195 வாக்காளர் பெயர்: மம்தா கணவர் பெயர்: முருகேசன் புதியபழைய வீட்டு எண்: 1-21 / - வயது: 29 இனம்: பெண்	42	TN/14/074/0415617 வாக்காளர் பெயர்: வெங்கடம்மா கணவர் பெயர்: செளடப்பா புதியபழைய வீட்டு எண்: 1-22 / 2-109 வயது: 67 இனம்: பெண்
43	FMS1293638 வாக்காளர் பெயர்: முனுசாமி தந்தை பெயர்: செளடப்பா புதியபழைய வீட்டு எண்: 1-22/ வயது: 37 இனம்: ஆண்	44	FMS3595956 வாக்காளர் பெயர்: கௌரம்மா கணவர் பெயர்: முனுசாமி புதியபழைய வீட்டு எண்: 1-22/ வயது: 33 இனம்: பெண்	45	TN/14/074/0415425 வாக்காளர் பெயர்: லக்ஷ்மம்மா கணவர் பெயர்: ராதாகிருஷ்ணன் புதியபழைய வீட்டு எண்: 1-24 / 2-114 வயது: 57 இனம்: பெண்
46	WYG0026351 வாக்காளர் பெயர்: குமார் தந்தை பெயர்: ராதாகிருஷ்ணன் புதியபழைய வீட்டு எண்: 1-24 / NA வயது: 31 இனம்: ஆண்	47	WYG0026344 வாக்காளர் பெயர்: ஆர்த்தி தந்தை பெயர்: ராதாகிருஷ்ணன் புதியபழைய வீட்டு எண்: 1-24 / NA வயது: 28 இனம்: பெண்	48	WYG1328715 வாக்காளர் பெயர்: காஞ்சனா கணவர் பெயர்: குமார் புதியபழைய வீட்டு எண்: 1-24 / 1-24 வயது: 22 இனம்: பெண்
49	TN/14/074/0415416 வாக்காளர் பெயர்: சீனிவாசன் தந்தை பெயர்: சின்னன்னா புதியபழைய வீட்டு எண்: 1-24A/ வயது: 52 இனம்: ஆண்	50	TN/14/074/0415436 வாக்காளர் பெயர்: பார்வாதம்மா கணவர் பெயர்: சீனிவாசன் புதியபழைய வீட்டு எண்: 1-24A/ வயது: 47 இனம்: பெண்	51	TN/14/074/0415549 வாக்காளர் பெயர்: சம்பங்கிராமன் தந்தை பெயர்: ராதாகிருஷ்ணன் புதியபழைய வீட்டு எண்: 1-25/ வயது: 42 இனம்: ஆண்
52	FMS1293588 வாக்காளர் பெயர்: சாந்தா கணவர் பெயர்: சம்பங்கிராமன் புதியபழைய வீட்டு எண்: 1-25 / 2-114 வயது: 39 இனம்: பெண்	53	WYG1194158 வாக்காளர் பெயர்: அனிபகான் தந்தை பெயர்: ரஹிம்கான் புதியபழைய வீட்டு எண்: 1-26 / - வயது: 26 இனம்: ஆண்	54	WYG1194141 வாக்காளர் பெயர்: ஆஷாபீ தந்தை பெயர்: ஜாபிர் புதியபழைய வீட்டு எண்: 1-26 / - வயது: 21 இனம்: பெண்
55	FMS1294404 வாக்காளர் பெயர்: பாத்திமா கணவர் பெயர்: ஜாபிர் புதியபழைய வீட்டு எண்: 1-26 / - வயது: 42 இனம்: பெண்	56	TN/14/074/0415545 வாக்காளர் பெயர்: உஸ்மான்கான் தந்தை பெயர்: நானுசாகிப் புதியபழைய வீட்டு எண்: 1-27 / NA வயது: 67 இனம்: ஆண்	57	FMS5769112 வாக்காளர் பெயர்: பசுதிஉன்னிஷா கணவர் பெயர்: உஸ்மான்கான் புதியபழைய வீட்டு எண்: 1-27 / NA வயது: 54 இனம்: பெண்
58	FMS5816772 வாக்காளர் பெயர்: பாபாகான் தந்தை பெயர்: உஸ்மான்கான் புதியபழைய வீட்டு எண்: 1-27 / NA வயது: 30 இனம்: ஆண்	59	FMS5816798 வாக்காளர் பெயர்: முனியப்பா தந்தை பெயர்: தொடர்பா புதியபழைய வீட்டு எண்: 1-28 / NA வயது: 70 இனம்: ஆண்	60	FMS5816806 வாக்காளர் பெயர்: வள்ளியம்மாள் கணவர் பெயர்: முனியப்பா புதியபழைய வீட்டு எண்: 1-28 / NA வயது: 60 இனம்: பெண்

54-வேப்பனஹள்ளி சட்டமன்ற தொகுதி

பாகம் எண் 85

வாக்காளர் பட்டியல் - 2017

தொடர்ச்சி...

பிரிவு: 1-துப்புகாணப்பள்ளி (வ.கி) மற்றும் (ஊ) துப்புகாணப்பள்ளி வார்டு 1, பின்கோடு : 635119

61	FMS5816814 வாக்காளர் பெயர்: சரவணன் தந்தை பெயர்: முனியப்பா புதியபழைய வீட்டு எண்: 1-28 / NA வயது: 32 இனம்: ஆண்	62	FMS5816822 வாக்காளர் பெயர்: அர்குணன் தந்தை பெயர்: முனியப்பா புதியபழைய வீட்டு எண்: 1-28 / NA வயது: 30 இனம்: ஆண்	63	WYG1275866 வாக்காளர் பெயர்: மஞ்சளா கணவர் பெயர்: சரவணன் புதியபழைய வீட்டு எண்: 1-28 / - வயது: 22 இனம்: பெண்
64	FMS3597721 வாக்காளர் பெயர்: ஆவுலப்பா தந்தை பெயர்: தொட்டப்பா புதியபழைய வீட்டு எண்: 1-29/ வயது: 65 இனம்: ஆண்	65	TN/14/074/0415725 வாக்காளர் பெயர்: சரோஜம்மா கணவர் பெயர்: ஆவுலப்பா புதியபழைய வீட்டு எண்: 1-29/ வயது: 61 இனம்: பெண்	66	FMS1293299 வாக்காளர் பெயர்: திருப்பதி தந்தை பெயர்: ஆவுலப்பா புதியபழைய வீட்டு எண்: 1-29/ வயது: 41 இனம்: ஆண்
67	FMS3597408 வாக்காளர் பெயர்: சின்னம்மா கணவர் பெயர்: திருப்பதி புதியபழைய வீட்டு எண்: 1-29/ வயது: 41 இனம்: பெண்	68	TN/14/074/0414420 வாக்காளர் பெயர்: பாபுஜான் தந்தை பெயர்: பாசாகிப் புதியபழைய வீட்டு எண்: 1-30 / NA வயது: 60 இனம்: ஆண்	69	TN/14/074/0414921 வாக்காளர் பெயர்: ஓஹாபி கணவர் பெயர்: பாபுஜான் புதியபழைய வீட்டு எண்: 1-30 / NA வயது: 52 இனம்: பெண்
70	WYG1245448 வாக்காளர் பெயர்: பக்களா தந்தை பெயர்: பாபுஜான் புதியபழைய வீட்டு எண்: 1-30 / - வயது: 26 இனம்: பெண்	71	WYG1245406 வாக்காளர் பெயர்: சான்பாஷா தந்தை பெயர்: சயத் பாஷா புதியபழைய வீட்டு எண்: 1-30 / - வயது: 20 இனம்: ஆண்	72	TN/14/074/0414443 வாக்காளர் பெயர்: ராஜப்பா தந்தை பெயர்: செம்பப்பா புதியபழைய வீட்டு எண்: 1-32/ வயது: 56 இனம்: ஆண்
73	TN/14/074/0414833 வாக்காளர் பெயர்: சின்னம்மா கணவர் பெயர்: ராஜப்பா புதியபழைய வீட்டு எண்: 1-32/ வயது: 52 இனம்: பெண்	74	WYG0026369 வாக்காளர் பெயர்: சாந்தமூர்த்தி தந்தை பெயர்: ராஜப்பா புதியபழைய வீட்டு எண்: 1-32 / NA வயது: 28 இனம்: ஆண்	75	TN/14/074/0414098 வாக்காளர் பெயர்: கிருஷ்ணன் தந்தை பெயர்: செம்பப்பா புதியபழைய வீட்டு எண்: 1-32-1/ வயது: 47 இனம்: ஆண்
76	FMS3596335 வாக்காளர் பெயர்: காந்தம்மா கணவர் பெயர்: கிருஷ்ணன் புதியபழைய வீட்டு எண்: 1-32-1/ வயது: 37 இனம்: பெண்	77	TN/14/074/0414425 வாக்காளர் பெயர்: சினிவாசலு தந்தை பெயர்: செளடப்பா புதியபழைய வீட்டு எண்: 1-33 / 2-112 வயது: 48 இனம்: ஆண்	78	TN/14/074/0414944 வாக்காளர் பெயர்: சாந்தம்மா கணவர் பெயர்: சீனிவாசன் புதியபழைய வீட்டு எண்: 1-33 / 2-112 வயது: 46 இனம்: பெண்
79	TN/14/074/0414278 வாக்காளர் பெயர்: மாரப்பா தந்தை பெயர்: சஞ்ஜீவப்பா புதியபழைய வீட்டு எண்: 1-34 / 2-112 வயது: 74 இனம்: ஆண்	80	TN/14/074/0414889 வாக்காளர் பெயர்: திம்மக்கா கணவர் பெயர்: மாரப்பா புதியபழைய வீட்டு எண்: 1-34/ வயது: 62 இனம்: பெண்	81	FMS3596533 வாக்காளர் பெயர்: ரமேஷ் தந்தை பெயர்: மாரப்பா புதியபழைய வீட்டு எண்: 1-34/ வயது: 37 இனம்: ஆண்
82	FMS3596368 வாக்காளர் பெயர்: சரலா கணவர் பெயர்: ரமேஷ் புதியபழைய வீட்டு எண்: 1-34/ வயது: 32 இனம்: பெண்	83	FMS5545603 வாக்காளர் பெயர்: நாகாராஜு தந்தை பெயர்: செளடப்பா புதியபழைய வீட்டு எண்: 1-35/ வயது: 52 இனம்: ஆண்	84	FMS5545595 வாக்காளர் பெயர்: ராஜம்மா கணவர் பெயர்: நாகாராஜு புதியபழைய வீட்டு எண்: 1-35/ வயது: 47 இனம்: பெண்
85	TN/14/074/0414274 வாக்காளர் பெயர்: செளடப்பா தந்தை பெயர்: சஞ்ஜீவப்பா புதியபழைய வீட்டு எண்: 1-36 / NA வயது: 82 இனம்: ஆண்	86	TN/14/074/0415726 வாக்காளர் பெயர்: முனியம்மா கணவர் பெயர்: செளடப்பா புதியபழைய வீட்டு எண்: 1-36 / NA வயது: 72 இனம்: பெண்	87	TN/14/074/0415476 வாக்காளர் பெயர்: ராமன்னா தந்தை பெயர்: மல்லப்பா புதியபழைய வீட்டு எண்: 1-36/ வயது: 70 இனம்: ஆண்
88	TN/14/074/1294388 வாக்காளர் பெயர்: வெங்கடேஷ் தந்தை பெயர்: செளடப்பா புதியபழைய வீட்டு எண்: 1-36 / NA வயது: 39 இனம்: ஆண்	89	FMS3596517 வாக்காளர் பெயர்: முனிரத்தா கணவர் பெயர்: வெங்கடேஷ் புதியபழைய வீட்டு எண்: 1-36 / NA வயது: 34 இனம்: பெண்	90	WYG0681130 வாக்காளர் பெயர்: நாபரத்தினா கணவர் பெயர்: முருகேசன் புதியபழைய வீட்டு எண்: 1-36-2 / NA வயது: 31 இனம்: பெண்

54-வேப்பனஹள்ளி சட்டமன்ற தொகுதி

பாகம் எண் 85

வாக்காளர் பட்டியல் - 2017

தொடர்ச்சி...

பிரிவு: 1-துப்புகாணப்பள்ளி (வ.கி) மற்றும் (ஊ) துப்புகாணப்பள்ளி வார்டு 1, பின்கோடு : 635119

91	WYG1074699 வாக்காளர் பெயர்: முருகேஷ் தந்தை பெயர்: திம்மராயப்பா புதியபழைய வீட்டு எண்: 1-36-2/- வயது: 30 இனம்: ஆண்	92	TN/14/074/0414779 வாக்காளர் பெயர்: அக்கையம்மா கணவர் பெயர்: ராமன்னா புதியபழைய வீட்டு எண்: 1-37/ வயது: 60 இனம்: பெண்	93	TN/14/074/0414329 வாக்காளர் பெயர்: சுப்ரமணி தந்தை பெயர்: ராமன்னா புதியபழைய வீட்டு எண்: 1-37/ வயது: 47 இனம்: ஆண்
94	FMS3596657 வாக்காளர் பெயர்: சாந்தம்மா கணவர் பெயர்: சுப்ரமணி புதியபழைய வீட்டு எண்: 1-37/ வயது: 42 இனம்: பெண்	95	WYG1275890 வாக்காளர் பெயர்: மல்லேஷ் தந்தை பெயர்: சுப்பிரமணி புதியபழைய வீட்டு எண்: 1-37 / - வயது: 20 இனம்: ஆண்	96	FMS5769120 வாக்காளர் பெயர்: செல்லம்மா கணவர் பெயர்: பெருமாலப்பா புதியபழைய வீட்டு எண்: 1-39-1 / NA வயது: 82 இனம்: பெண்
97	TN/14/074/0415410 வாக்காளர் பெயர்: சின்னபையா தந்தை பெயர்: பெருமாலப்பா புதியபழைய வீட்டு எண்: 1-39-1 / NA வயது: 47 இனம்: ஆண்	98	FMS1293810 வாக்காளர் பெயர்: எல்லம்மா கணவர் பெயர்: சின்னபையா புதியபழைய வீட்டு எண்: 1-39-1 / NA வயது: 42 இனம்: பெண்	99	TN/14/074/0414328 வாக்காளர் பெயர்: லக்ஷ்மையா தந்தை பெயர்: பெருமாலப்பா புதியபழைய வீட்டு எண்: 1-39A/ வயது: 42 இனம்: ஆண்
100	FMS3596202 வாக்காளர் பெயர்: ரேனுக்கா கணவர் பெயர்: லக்ஷ்மையா புதியபழைய வீட்டு எண்: 1-39A/ வயது: 36 இனம்: பெண்	101	TN/14/074/0414301 வாக்காளர் பெயர்: கோபி தந்தை பெயர்: பெருமாலப்பா புதியபழைய வீட்டு எண்: 1-40/ வயது: 52 இனம்: ஆண்	102	TN/14/074/0414748 வாக்காளர் பெயர்: கௌரம்மா கணவர் பெயர்: கோபி புதியபழைய வீட்டு எண்: 1-40/ வயது: 47 இனம்: பெண்
103	WYG0681098 வாக்காளர் பெயர்: முருகேஷ் தந்தை பெயர்: கோபி புதியபழைய வீட்டு எண்: 1-40 / NA வயது: 26 இனம்: ஆண்	104	TN/14/074/0414199 வாக்காளர் பெயர்: கண்ணப்பா தந்தை பெயர்: கோனப்பா புதியபழைய வீட்டு எண்: 1-41 / NA வயது: 62 இனம்: ஆண்	105	TN/14/074/0414967 வாக்காளர் பெயர்: சென்னீர்ம்மா கணவர் பெயர்: கண்ணப்பா புதியபழைய வீட்டு எண்: 1-41 / NA வயது: 57 இனம்: பெண்
106	WYG0681072 வாக்காளர் பெயர்: வேலு தந்தை பெயர்: கன்னப்பா புதியபழைய வீட்டு எண்: 1-41/ வயது: 32 இனம்: ஆண்	107	WYG0825893 வாக்காளர் பெயர்: கோவிந்தம்மா தந்தை பெயர்: கன்னப்பா புதியபழைய வீட்டு எண்: 1-41 / - வயது: 22 இனம்: பெண்	108	TN/14/074/0414180 வாக்காளர் பெயர்: முருகேஷ் தந்தை பெயர்: கண்ணப்பா புதியபழைய வீட்டு எண்: 1-42/ வயது: 42 இனம்: ஆண்
109	FMS3596392 வாக்காளர் பெயர்: சின்னத்தம்பி தந்தை பெயர்: கண்ணப்பா புதியபழைய வீட்டு எண்: 1-42/ வயது: 32 இனம்: ஆண்	110	WYG0026377 வாக்காளர் பெயர்: சந்திரகலா கணவர் பெயர்: முருகேசன் புதியபழைய வீட்டு எண்: 1-42 / NA வயது: 29 இனம்: பெண்	111	TN/14/074/0414198 வாக்காளர் பெயர்: கிருஷ்ணப்பா தாய் பெயர்: முனிலக்ஷ்மி புதியபழைய வீட்டு எண்: 1-43/ வயது: 52 இனம்: ஆண்
112	TN/14/074/0416892 வாக்காளர் பெயர்: ரானியம்மா கணவர் பெயர்: கிருஷ்ணப்பா புதியபழைய வீட்டு எண்: 1-43/ வயது: 50 இனம்: பெண்	113	TN/14/074/0414267 வாக்காளர் பெயர்: சஞ்சீவப்பா தந்தை பெயர்: செம்பப்பா புதியபழைய வீட்டு எண்: 1-44/ வயது: 53 இனம்: ஆண்	114	TN/14/074/0415488 வாக்காளர் பெயர்: ரத்னம்மா கணவர் பெயர்: சஞ்சீவப்பா புதியபழைய வீட்டு எண்: 1-44/ வயது: 46 இனம்: பெண்
115	TN/14/074/0414950 வாக்காளர் பெயர்: வெங்கடம்மா கணவர் பெயர்: செம்பப்பா புதியபழைய வீட்டு எண்: 1-45/ வயது: 77 இனம்: பெண்	116	WYG0026385 வாக்காளர் பெயர்: முருகேசன் தந்தை பெயர்: செம்பப்பா புதியபழைய வீட்டு எண்: 1-45 / NA வயது: 44 இனம்: ஆண்	117	TN/14/074/0414271 வாக்காளர் பெயர்: புட்டப்பா தந்தை பெயர்: செம்பப்பா புதியபழைய வீட்டு எண்: 1-45/ வயது: 42 இனம்: ஆண்
118	FMS3596376 வாக்காளர் பெயர்: சின்னம்மா கணவர் பெயர்: புட்டப்பா புதியபழைய வீட்டு எண்: 1-45/ வயது: 37 இனம்: பெண்	119	WYG0026393 வாக்காளர் பெயர்: ராஜலட்சுமி கணவர் பெயர்: முருகேசன் புதியபழைய வீட்டு எண்: 1-45 / NA வயது: 37 இனம்: பெண்	120	TN/14/074/0415674 வாக்காளர் பெயர்: தூடப்பா தந்தை பெயர்: மோடப்பா புதியபழைய வீட்டு எண்: 1-46/ வயது: 64 இனம்: ஆண்

54-வேப்பனஹள்ளி சட்டமன்ற தொகுதி

பாகம் எண் 85

வாக்காளர் பட்டியல் - 2017

தொடர்ச்சி...

பிரிவு: 1-துப்புகாணப்பள்ளி (வ.கி) மற்றும் (ஊ) துப்புகாணப்பள்ளி வார்டு 1, பின்கோடு : 635119

121	TN/14/074/0414850 வாக்காளர் பெயர்: சஞ்ஜிவம்மா கணவர் பெயர்: சூடப்பா புதியபழைய வீட்டு எண்: 1-46/ வயது: 62 இனம்: பெண்	122	WYG0026401 வாக்காளர் பெயர்: ரேணுகா கணவர் பெயர்: சாந்தமூர்த்தி புதியபழைய வீட்டு எண்: 1-46 / NA வயது: 35 இனம்: பெண்	123	FMS5545629 வாக்காளர் பெயர்: பிரகாஷ் தந்தை பெயர்: சூடப்பா புதியபழைய வீட்டு எண்: 1-46/ வயது: 34 இனம்: ஆண்
124	FMS3596632 வாக்காளர் பெயர்: சாந்தப்பா தந்தை பெயர்: சூடப்பா புதியபழைய வீட்டு எண்: 1-46/ வயது: 32 இனம்: ஆண்	125	WYG0564203 வாக்காளர் பெயர்: சசிகலா கணவர் பெயர்: பிரகாஷ் புதியபழைய வீட்டு எண்: 1-46 / - வயது: 32 இனம்: பெண்	126	TN/14/074/0415237 வாக்காளர் பெயர்: காவேரியம்மா கணவர் பெயர்: முனியப்பா புதியபழைய வீட்டு எண்: 1-48/ வயது: 82 இனம்: பெண்
127	TN/14/074/0415560 வாக்காளர் பெயர்: முனுசாமி தந்தை பெயர்: முனிராஜ் புதியபழைய வீட்டு எண்: 1-48/ வயது: 42 இனம்: ஆண்	128	FMS3596590 வாக்காளர் பெயர்: சித்ரா கணவர் பெயர்: முனுசாமி புதியபழைய வீட்டு எண்: 1-48/ வயது: 33 இனம்: பெண்	129	FMS3596384 வாக்காளர் பெயர்: சினிவாஸ் தந்தை பெயர்: முனிராஜ் புதியபழைய வீட்டு எண்: 1-48/ வயது: 32 இனம்: ஆண்
130	TN/14/074/0414275 வாக்காளர் பெயர்: லக்ஷ்மையா தந்தை பெயர்: முனியப்பா புதியபழைய வீட்டு எண்: 1-49 / 2-108 வயது: 54 இனம்: ஆண்	131	TN/14/074/0414865 வாக்காளர் பெயர்: முனிசக்ஷ்மி கணவர் பெயர்: லக்ஷ்மையா புதியபழைய வீட்டு எண்: 1-49 / 2-108 வயது: 48 இனம்: பெண்	132	FMS3597960 வாக்காளர் பெயர்: குமரேஷ் தந்தை பெயர்: லக்ஷ்மையா புதியபழைய வீட்டு எண்: 1-49 / 2-108 வயது: 34 இனம்: ஆண்
133	WYG0026427 வாக்காளர் பெயர்: முரளி தந்தை பெயர்: லட்சுமிய்யா புதியபழைய வீட்டு எண்: 1-49 / NA வயது: 26 இனம்: ஆண்	134	WYG0026419 வாக்காளர் பெயர்: ஹேமாவதி கணவர் பெயர்: குமரேசன் புதியபழைய வீட்டு எண்: 1-49-1 / NA வயது: 33 இனம்: பெண்	135	FMS5816723 வாக்காளர் பெயர்: ரங்கசாமி தந்தை பெயர்: திருமலேசகவுண்டர் புதியபழைய வீட்டு எண்: 1-50 / NA வயது: 46 இனம்: ஆண்
136	FMS5816731 வாக்காளர் பெயர்: மகேஷ்வரி கணவர் பெயர்: ரங்கசாமி புதியபழைய வீட்டு எண்: 1-50 / NA வயது: 38 இனம்: பெண்	137	FMS5769146 வாக்காளர் பெயர்: ராணி கணவர் பெயர்: சிவலிங்கம் புதியபழைய வீட்டு எண்: 1-52 / NA வயது: 52 இனம்: பெண்	138	FMS5415948 வாக்காளர் பெயர்: வெங்கடேஷ் தந்தை பெயர்: சிவலிங்கம் புதியபழைய வீட்டு எண்: 1-52 / NA வயது: 34 இனம்: ஆண்
139	FMS5739453 வாக்காளர் பெயர்: முருகேஷ் தந்தை பெயர்: சிவலிங்கம் புதியபழைய வீட்டு எண்: 1-52 / NA வயது: 32 இனம்: ஆண்	140	TN/14/074/0414770 வாக்காளர் பெயர்: கௌரம்மாள் கணவர் பெயர்: ராமய்யா புதியபழைய வீட்டு எண்: 1-54 / NA வயது: 62 இனம்: பெண்	141	TN/14/074/0414269 வாக்காளர் பெயர்: ராஜா தந்தை பெயர்: மாரப்பன் புதியபழைய வீட்டு எண்: 1-54 / NA வயது: 47 இனம்: ஆண்
142	FMS3597937 வாக்காளர் பெயர்: பச்சம்மாள் கணவர் பெயர்: முர்த்தி புதியபழைய வீட்டு எண்: 1-54 / NA வயது: 37 இனம்: பெண்	143	FMS3596509 வாக்காளர் பெயர்: லக்ஷ்மி கணவர் பெயர்: முர்த்தி புதியபழைய வீட்டு எண்: 1-54 / NA வயது: 32 இனம்: பெண்	144	TN/14/074/0415585 வாக்காளர் பெயர்: மஸ்தான் தந்தை பெயர்: நன்னுசாயபு புதியபழைய வீட்டு எண்: 1-55 / NA வயது: 72 இனம்: ஆண்
145	TN/14/074/1293885 வாக்காளர் பெயர்: முருகம்மாள் கணவர் பெயர்: ராஜா புதியபழைய வீட்டு எண்: 1-55 / NA வயது: 36 இனம்: பெண்	146	TN/14/074/0415395 வாக்காளர் பெயர்: மாபூப்பீ கணவர் பெயர்: மஸ்தான் புதியபழைய வீட்டு எண்: 1-61/ வயது: 57 இனம்: பெண்	147	FMS5816749 வாக்காளர் பெயர்: முபாரக் தந்தை பெயர்: மஸ்தான்சாயபு புதியபழைய வீட்டு எண்: 1-61 / NA வயது: 29 இனம்: ஆண்
148	WYG1245489 வாக்காளர் பெயர்: ஜபீனா கணவர் பெயர்: சபி புதியபழைய வீட்டு எண்: 1-61 / - வயது: 20 இனம்: பெண்	149	WYG1075118 வாக்காளர் பெயர்: சாஜீயா கணவர் பெயர்: ஹாகாம் பாட்சா புதியபழைய வீட்டு எண்: 1-62 / - வயது: 23 இனம்: பெண்	150	TN/14/074/0414043 வாக்காளர் பெயர்: இப்ராஹம் தந்தை பெயர்: நான்ருசாயபு புதியபழைய வீட்டு எண்: 1-62/ வயது: 77 இனம்: ஆண்

54-வேப்பனஹள்ளி சட்டமன்ற தொகுதி

பாகம் எண் 85

வாக்காளர் பட்டியல் - 2017

தொடர்ச்சி...

பிரிவு: 1-துப்புகாணப்பள்ளி (வ.கி) மற்றும் (ஊ) துப்புகாணப்பள்ளி வார்டு 1, பின்கோடு : 635119

151	TN/14/074/0415260 வாக்காளர் பெயர்: பத்துலாப் கணவர் பெயர்: இப்ராஹிம் புதியபழைய வீட்டு எண்: 1-62/ வயது: 59 இனம்: பெண்	152	TN/14/074/0415286 வாக்காளர் பெயர்: அசிந்தாஜ் கணவர் பெயர்: வாசிர் பாய் புதியபழைய வீட்டு எண்: 1-62/ வயது: 42 இனம்: பெண்	153	WYG1276047 வாக்காளர் பெயர்: நூருல்லா தந்தை பெயர்: வஜீர் பாஷா புதியபழைய வீட்டு எண்: 1-62 / - வயது: 28 இனம்: ஆண்
154	FMS5739461 வாக்காளர் பெயர்: மாக்குல் தந்தை பெயர்: அமிர் புதியபழைய வீட்டு எண்: 1-62-A / NA வயது: 52 இனம்: ஆண்	155	TN/14/074/0415284 வாக்காளர் பெயர்: மாபுப் பீ கணவர் பெயர்: சேக் மெகபத் புதியபழைய வீட்டு எண்: 1-62-1 / NA வயது: 67 இனம்: பெண்	156	TN/14/074/0415394 வாக்காளர் பெயர்: வஜீர் பீ கணவர் பெயர்: அமிர்சாகிப் புதியபழைய வீட்டு எண்: 1-62-1 / NA வயது: 60 இனம்: பெண்
157	TN/14/074/0415353 வாக்காளர் பெயர்: ஆதம்பாஷா தந்தை பெயர்: அமிர்பாஷா புதியபழைய வீட்டு எண்: 1-62-1 / NA வயது: 47 இனம்: ஆண்	158	FMS5739479 வாக்காளர் பெயர்: குல்ஜர்பி கணவர் பெயர்: மக்குல் புதியபழைய வீட்டு எண்: 1-62-1 / NA வயது: 44 இனம்: பெண்	159	TN/14/074/0415320 வாக்காளர் பெயர்: ரமிஜா கணவர் பெயர்: ஆதம்பாஷா புதியபழைய வீட்டு எண்: 1-62-1 / NA வயது: 40 இனம்: பெண்
160	WYG0026435 வாக்காளர் பெயர்: மாலின் தந்தை பெயர்: மக்குல் புதியபழைய வீட்டு எண்: 1-62-1 / NA வயது: 31 இனம்: ஆண்	161	WYG0026443 வாக்காளர் பெயர்: முனிசந்திரன் தந்தை பெயர்: கிருஷ்ணப்பா புதியபழைய வீட்டு எண்: 1-62-2 / NA வயது: 29 இனம்: ஆண்	162	WYG0680991 வாக்காளர் பெயர்: காதர் பாஷா தந்தை பெயர்: மாக்குல் புதியபழைய வீட்டு எண்: 1-62A / NA வயது: 28 இனம்: ஆண்
163	FMS5545637 வாக்காளர் பெயர்: சுப்ரமணி தந்தை பெயர்: ஆவுலப்பா புதியபழைய வீட்டு எண்: 1-64 / NA வயது: 44 இனம்: ஆண்	164	TN/14/074/0414773 வாக்காளர் பெயர்: வெங்கடலசூம்மா கணவர் பெயர்: கிருஷ்ணன் புதியபழைய வீட்டு எண்: 1-64 / NA வயது: 31 இனம்: பெண்	165	FMS3596608 வாக்காளர் பெயர்: முருகேஷ் தந்தை பெயர்: கிருஷ்ணன் புதியபழைய வீட்டு எண்: 1-64 / NA வயது: 31 இனம்: ஆண்
166	FMS3597390 வாக்காளர் பெயர்: பத்மா கணவர் பெயர்: சுப்ரமணி புதியபழைய வீட்டு எண்: 1-65 / NA வயது: 38 இனம்: பெண்	167	FMS3597820 வாக்காளர் பெயர்: ஜெயசங்கர் தந்தை பெயர்: வெங்கடசாமி புதியபழைய வீட்டு எண்: 1-66 / NA வயது: 47 இனம்: ஆண்	168	FMS3597416 வாக்காளர் பெயர்: ஜெயசங்கர் கணவர் பெயர்: ஜெயசங்கர் புதியபழைய வீட்டு எண்: 1-66 / NA வயது: 43 இனம்: பெண்
169	WYG1075233 வாக்காளர் பெயர்: சசிகுமார் தந்தை பெயர்: ஜெயசந்திரன் புதியபழைய வீட்டு எண்: 1-66 / - வயது: 20 இனம்: ஆண்	170	TN/14/074/0415504 வாக்காளர் பெயர்: முத்துராஜ் தந்தை பெயர்: ராமகிருஷ்ணப்பா புதியபழைய வீட்டு எண்: 1-72-1 / NA வயது: 52 இனம்: ஆண்	171	FMS3596251 வாக்காளர் பெயர்: சசிலா கணவர் பெயர்: முத்துராஜ் புதியபழைய வீட்டு எண்: 1-72-1 / NA வயது: 46 இனம்: பெண்
172	WYG0026450 வாக்காளர் பெயர்: துரைசாமி தந்தை பெயர்: ராமகிருஷ்ணன் புதியபழைய வீட்டு எண்: 1-73 / NA வயது: 50 இனம்: ஆண்	173	WYG0681247 வாக்காளர் பெயர்: சுதா கணவர் பெயர்: துரைசாமி புதியபழைய வீட்டு எண்: 1-73/ வயது: 45 இனம்: பெண்	174	WYG0564393 வாக்காளர் பெயர்: பாக்கியா கணவர் பெயர்: துரைசாமி புதியபழைய வீட்டு எண்: 1-73 / - வயது: 35 இனம்: பெண்
175	FMS3596541 வாக்காளர் பெயர்: ரமேஷ் தந்தை பெயர்: ராமகிருஷ்ணப்பா புதியபழைய வீட்டு எண்: 1-73A/ வயது: 47 இனம்: ஆண்	176	FMS3596012 வாக்காளர் பெயர்: காந்தா கணவர் பெயர்: ரமேஷ் புதியபழைய வீட்டு எண்: 1-73A/ வயது: 37 இனம்: பெண்	177	FMS3595659 வாக்காளர் பெயர்: சின்னசாமி தந்தை பெயர்: யங்கப்பா புதியபழைய வீட்டு எண்: 1-74 / 2-14A வயது: 57 இனம்: ஆண்
178	FMS1293596 வாக்காளர் பெயர்: தனம்மா கணவர் பெயர்: சின்னசாமி புதியபழைய வீட்டு எண்: 1-74/ வயது: 52 இனம்: பெண்	179	WYG1245414 வாக்காளர் பெயர்: மாரப்பா தந்தை பெயர்: சின்னசாமி புதியபழைய வீட்டு எண்: 1-74 / - வயது: 20 இனம்: ஆண்	180	TN/14/074/0414906 வாக்காளர் பெயர்: ராமக்கா கணவர் பெயர்: வெங்கடசாமி புதியபழைய வீட்டு எண்: 1-75/ வயது: 64 இனம்: பெண்

54-வேப்பனஹள்ளி சட்டமன்ற தொகுதி

பாகம் எண் 85

வாக்காளர் பட்டியல் - 2017

தொடர்ச்சி...

பிரிவு: 1-துப்புகாணப்பள்ளி (வ.கி) மற்றும் (ஊ) துப்புகாணப்பள்ளி வார்டு 1, பின்கோடு : 635119

181 TN/14/074/0414901 வாக்காளர் பெயர்: முனிலகூழமி கணவர் பெயர்: வெங்கடேஷ் புதியபழைய வீட்டு எண்: 1-75/ வயது: 52 இனம்: பெண்	182 FMS3597143 வாக்காளர் பெயர்: வெங்கடாசலப்பதி தந்தை பெயர்: வெங்கடேஷ் புதியபழைய வீட்டு எண்: 1-75 / 2-109 வயது: 34 இனம்: ஆண்	183 WYG0981985 வாக்காளர் பெயர்: நாகவேணி கணவர் பெயர்: வெங்கடாசலப்பதி புதியபழைய வீட்டு எண்: 1-75 / - வயது: 23 இனம்: பெண்
184 FMS3596269 வாக்காளர் பெயர்: ராமாசாமி தந்தை பெயர்: பெத்தன்னா புதியபழைய வீட்டு எண்: 1-76/ வயது: 57 இனம்: ஆண்	185 FMS3597945 வாக்காளர் பெயர்: ரத்தனம்மா கணவர் பெயர்: ராமாசாமி புதியபழைய வீட்டு எண்: 1-76/ வயது: 50 இனம்: பெண்	186 FMS3596624 வாக்காளர் பெயர்: மாதேஷ் தந்தை பெயர்: ராமாசாமி புதியபழைய வீட்டு எண்: 1-76/ வயது: 31 இனம்: ஆண்
187 WYG1338359 வாக்காளர் பெயர்: மாதேஷ் தந்தை பெயர்: இராமாசாமி புதியபழைய வீட்டு எண்: 1-76 / - வயது: 29 இனம்: ஆண்	188 WYG1328707 வாக்காளர் பெயர்: ரா பவித்ரா கணவர் பெயர்: மாதேஷ் புதியபழைய வீட்டு எண்: 1-76 / - வயது: 20 இனம்: பெண்	189 FMS3596756 வாக்காளர் பெயர்: பெரியன்னா தந்தை பெயர்: பெரியசாமி புதியபழைய வீட்டு எண்: 1-77/ வயது: 34 இனம்: ஆண்
190 FMS3596582 வாக்காளர் பெயர்: அம்சா கணவர் பெயர்: பெரியன்னா புதியபழைய வீட்டு எண்: 1-77/ வயது: 31 இனம்: பெண்	191 TN/14/074/0415661 வாக்காளர் பெயர்: சின்னண்ணா தந்தை பெயர்: தொடட்பா புதியபழைய வீட்டு எண்: 1-78/ வயது: 63 இனம்: ஆண்	192 TN/14/074/0415280 வாக்காளர் பெயர்: முனிரத்னம்மா கணவர் பெயர்: சின்னண்ணா புதியபழைய வீட்டு எண்: 1-78/ வயது: 59 இனம்: பெண்
193 FMS3597069 வாக்காளர் பெயர்: வெங்கடேஷ் தந்தை பெயர்: சின்னண்ணா புதியபழைய வீட்டு எண்: 1-78/ வயது: 37 இனம்: ஆண்	194 FMS3596343 வாக்காளர் பெயர்: ரமேஷ் தந்தை பெயர்: சின்னண்ணா புதியபழைய வீட்டு எண்: 1-78/ வயது: 32 இனம்: ஆண்	195 WYG0564120 வாக்காளர் பெயர்: சமித்ரா கணவர் பெயர்: வெங்கடேஷ் புதியபழைய வீட்டு எண்: 1-78 / - வயது: 30 இனம்: பெண்
196 FMS5739487 வாக்காளர் பெயர்: அமுதவள்ளி கணவர் பெயர்: மாதேஷ் புதியபழைய வீட்டு எண்: 1-79/ வயது: 40 இனம்: பெண்	197 FMS1293778 வாக்காளர் பெயர்: மாதேஷ் தந்தை பெயர்: சின்னண்ணா புதியபழைய வீட்டு எண்: 1-79/ வயது: 39 இனம்: ஆண்	198 TN/14/074/0414203 வாக்காளர் பெயர்: வெங்கடராமன் தந்தை பெயர்: முனுசாமி புதியபழைய வீட்டு எண்: 1-81/ வயது: 60 இனம்: ஆண்
199 TN/14/074/0414908 வாக்காளர் பெயர்: கமலம்மா கணவர் பெயர்: வெங்கடராமன் புதியபழைய வீட்டு எண்: 1-81/ வயது: 47 இனம்: பெண்	200 WYG0564088 வாக்காளர் பெயர்: பத்மா கணவர் பெயர்: வெங்கடராமன் புதியபழைய வீட்டு எண்: 1-81 / - வயது: 26 இனம்: பெண்	201 TN/14/074/0415704 வாக்காளர் பெயர்: கருப்பசாமி தந்தை பெயர்: ஆறுமுகம் புதியபழைய வீட்டு எண்: 1-82 / 2-133 வயது: 42 இனம்: ஆண்
202 TN/14/074/0415705 வாக்காளர் பெயர்: லோகேஷ்வரி கணவர் பெயர்: கருப்பசாமி புதியபழைய வீட்டு எண்: 1-82 / 2-133 வயது: 39 இனம்: பெண்	203 WYG0564039 வாக்காளர் பெயர்: வைரமணி தந்தை பெயர்: மதிவண்ணன் புதியபழைய வீட்டு எண்: 1-82 / -* வயது: 27 இனம்: ஆண்	204 WYG1075043 வாக்காளர் பெயர்: தமிழரசி தந்தை பெயர்: கருப்புசாமி புதியபழைய வீட்டு எண்: 1-82 / 2-133 வயது: 21 இனம்: பெண்
205 TN/14/074/0415147 வாக்காளர் பெயர்: மதிவாணன் தந்தை பெயர்: மாணிக்கம் புதியபழைய வீட்டு எண்: 1-84/ வயது: 52 இனம்: ஆண்	206 TN/14/074/0414776 வாக்காளர் பெயர்: பூங்கொடி தந்தை பெயர்: மதிவாணன் புதியபழைய வீட்டு எண்: 1-84 / 2-134 வயது: 31 இனம்: பெண்	207 FMS3595824 வாக்காளர் பெயர்: முத்துகுமாரன் தந்தை பெயர்: மதிவாணன் புதியபழைய வீட்டு எண்: 1-84/ வயது: 31 இனம்: ஆண்
208 FMS1294073 வாக்காளர் பெயர்: ராமசந்திரன் தந்தை பெயர்: லஷ்மப்பா புதியபழைய வீட்டு எண்: 1-97 / NA வயது: 66 இனம்: ஆண்	209 FMS5545645 வாக்காளர் பெயர்: ராஜம்மா கணவர் பெயர்: ராமாசந்திரன் புதியபழைய வீட்டு எண்: 1-97 / NA வயது: 60 இனம்: பெண்	210 WYG1074962 வாக்காளர் பெயர்: மஞ்சலா கணவர் பெயர்: பிரசாத் புதியபழைய வீட்டு எண்: 1-97-A / - வயது: 42 இனம்: பெண்

54-வேப்பனஹள்ளி சட்டமன்ற தொகுதி

பாகம் எண் 85

வாக்காளர் பட்டியல் - 2017

தொடர்ச்சி...

பிரிவு: 1-துப்புகாணப்பள்ளி (வ.கி) மற்றும் (ஊ) துப்புகாணப்பள்ளி வார்டு 1, பின்கோடு : 635119

211 TN/14/074/0414157 வாக்காளர் பெயர்: அபீப்கான் தந்தை பெயர்: ஹைதர்கான் புதியபழைய வீட்டு எண்: 1-98 / 2-136 வயது: 58 இனம்: ஆண்	212 TN/14/074/0415500 வாக்காளர் பெயர்: சாஹனபீ தந்தை பெயர்: அபீப்கான் புதியபழைய வீட்டு எண்: 1-98 / 2-136 வயது: 58 இனம்: பெண்	213 FMS3596103 வாக்காளர் பெயர்: கலம்கான் தந்தை பெயர்: அபீப்கான் புதியபழைய வீட்டு எண்: 1-98 / 2-136 வயது: 32 இனம்: ஆண்
214 WYG0026484 வாக்காளர் பெயர்: சேக் அன்வர் தந்தை பெயர்: நன்னு சாயபு புதியபழைய வீட்டு எண்: 1-101 / NA வயது: 65 இனம்: ஆண்	215 WYG0026492 வாக்காளர் பெயர்: சக்கிராபி தந்தை பெயர்: சேக் அன்வர் புதியபழைய வீட்டு எண்: 1-101 / NA வயது: 60 இனம்: பெண்	216 WYG0026500 வாக்காளர் பெயர்: கலீமுள்ளா தந்தை பெயர்: சேக் அன்வர் புதியபழைய வீட்டு எண்: 1-101 / NA வயது: 33 இனம்: ஆண்
217 WYG0026526 வாக்காளர் பெயர்: சலீமுள்ளா தந்தை பெயர்: சேக் அன்வர் புதியபழைய வீட்டு எண்: 1-101 / NA வயது: 33 இனம்: ஆண்	218 WYG0026518 வாக்காளர் பெயர்: ஆயிஷா கணவர் பெயர்: கலீமுள்ளா புதியபழைய வீட்டு எண்: 1-101 / NA வயது: 31 இனம்: பெண்	219 WYG0026534 வாக்காளர் பெயர்: சபீனா கணவர் பெயர்: சலீமுல்லா புதியபழைய வீட்டு எண்: 1-101 / NA வயது: 29 இனம்: பெண்
220 WYG0026476 வாக்காளர் பெயர்: நாராயணப்பா தந்தை பெயர்: பீம்பா புதியபழைய வீட்டு எண்: 1-101-A / NA வயது: 55 இனம்: ஆண்	221 WYG0026468 வாக்காளர் பெயர்: லட்சுமம்மா கணவர் பெயர்: நாராயணப்பா புதியபழைய வீட்டு எண்: 1-101-A / NA வயது: 48 இனம்: பெண்	222 WYG0563890 வாக்காளர் பெயர்: கண்ணம்மா கணவர் பெயர்: கிருஷ்ணப்பா புதியபழைய வீட்டு எண்: 1-112A / - வயது: 54 இனம்: பெண்
223 WYG0564070 வாக்காளர் பெயர்: பாரதி கணவர் பெயர்: லட்சுமப்பா புதியபழைய வீட்டு எண்: 1-129 / - வயது: 26 இனம்: பெண்	224 WYG1074665 வாக்காளர் பெயர்: சங்கர் தந்தை பெயர்: ராஜப்பா புதியபழைய வீட்டு எண்: 1-132 / - வயது: 21 இனம்: ஆண்	225 WYG1074988 வாக்காளர் பெயர்: மாலா கணவர் பெயர்: கோவிந்தராஜ் புதியபழைய வீட்டு எண்: 1-137 / - வயது: 25 இனம்: பெண்
226 WYG0563940 வாக்காளர் பெயர்: முனிரத்தனா கணவர் பெயர்: ராஜப்பா புதியபழைய வீட்டு எண்: 1-143-1 / - வயது: 25 இனம்: பெண்	227 WYG0564013 வாக்காளர் பெயர்: முருகேஷ் தந்தை பெயர்: ஸ்ரீராமப்பா புதியபழைய வீட்டு எண்: 1-146 / - வயது: 32 இனம்: ஆண்	228 WYG0563957 வாக்காளர் பெயர்: மஞ்சம்மா கணவர் பெயர்: முருகேஷ் புதியபழைய வீட்டு எண்: 1-146 / - வயது: 26 இனம்: பெண்
229 WYG0564161 வாக்காளர் பெயர்: தினேஷ் தந்தை பெயர்: வெங்கடப்பா புதியபழைய வீட்டு எண்: 1-151 / - வயது: 32 இனம்: ஆண்	230 WYG1074731 வாக்காளர் பெயர்: சங்கீதா தந்தை பெயர்: கிருஷ்ணப்பா புதியபழைய வீட்டு எண்: 1-170 / - வயது: 22 இனம்: பெண்	231 WYG0564047 வாக்காளர் பெயர்: ரேகா கணவர் பெயர்: லோகேஷ் குமார் புதியபழைய வீட்டு எண்: 1-186 / - வயது: 25 இனம்: பெண்
232 WYG0563916 வாக்காளர் பெயர்: மாதம்மா கணவர் பெயர்: சென்னப்பா புதியபழைய வீட்டு எண்: 1-204 / - வயது: 47 இனம்: பெண்	233 WYG1245471 வாக்காளர் பெயர்: ரம்யா தந்தை பெயர்: சந்திரசேகர் புதியபழைய வீட்டு எண்: 1-207 / - வயது: 23 இனம்: பெண்	234 WYG0564211 வாக்காளர் பெயர்: விஸ்வநாத் தந்தை பெயர்: வெங்கடேஷ் புதியபழைய வீட்டு எண்: 1-213 / - வயது: 26 இனம்: ஆண்
235 WYG1074970 வாக்காளர் பெயர்: ரேனுகம்மா கணவர் பெயர்: திம்மப்பா புதியபழைய வீட்டு எண்: 1-216 / - வயது: 30 இனம்: பெண்	236 WYG0563965 வாக்காளர் பெயர்: லதா கணவர் பெயர்: நாகராஜிமணி புதியபழைய வீட்டு எண்: 1-226 / - வயது: 27 இனம்: பெண்	237 WYG0564401 வாக்காளர் பெயர்: கிருஷ்ணன் தந்தை பெயர்: நாராயணப்பா புதியபழைய வீட்டு எண்: 1-234 / - வயது: 57 இனம்: ஆண்
238 WYG0563924 வாக்காளர் பெயர்: ரீனா கணவர் பெயர்: கிருஷ்ணன் புதியபழைய வீட்டு எண்: 1-234 / - வயது: 42 இனம்: பெண்	239 WYG1276054 வாக்காளர் பெயர்: மௌலா தந்தை பெயர்: சான்பாஷா புதியபழைய வீட்டு எண்: 1-306 / - வயது: 50 இனம்: ஆண்	240 WYG1161850 வாக்காளர் பெயர்: பவ்சியா கணவர் பெயர்: சுபேர் புதியபழைய வீட்டு எண்: 2-63 / - வயது: 20 இனம்: பெண்

வாக்காளர் பட்டியல் - 2017

பிரிவு: 1-துப்புகாணப்பள்ளி (வ.கி) மற்றும் (ஊ) துப்புகாணப்பள்ளி வார்டு 1, பின்கோடு : 635119

241 WYG1075068 வாக்காளர் பெயர்: ஆபிதா கணவர் பெயர்: மஹபுல் பாட்சா புதிய/பழைய வீட்டு எண்: 2-114/- வயது: 22 இனம்: பெண்	242 WYG0982033 வாக்காளர் பெயர்: சசிகலா கணவர் பெயர்: மஞ்சநாத் புதிய/பழைய வீட்டு எண்: 2-123A/- வயது: 23 இனம்: பெண்	243 WYG0564385 வாக்காளர் பெயர்: மஞ்சளா கணவர் பெயர்: சேஷாத்ரி புதிய/பழைய வீட்டு எண்: 2-128/- வயது: 27 இனம்: பெண்
244 WYG0564252 வாக்காளர் பெயர்: சுவர்ணா கணவர் பெயர்: நாகராஜ் புதிய/பழைய வீட்டு எண்: 2-252/- வயது: 26 இனம்: பெண்	245 WYG1275957 வாக்காளர் பெயர்: கிருஷ்ணமூர்த்தி தந்தை பெயர்: மல்லேஷ் புதிய/பழைய வீட்டு எண்: 2-319/- வயது: 25 இனம்: ஆண்	246 WYG0564245 வாக்காளர் பெயர்: பாரதி தந்தை பெயர்: சின்னண்ணா புதிய/பழைய வீட்டு எண்: 2-350/ வயது: 28 இனம்: பெண்
247 WYG0564021 வாக்காளர் பெயர்: கௌரி கணவர் பெயர்: கிருஷ்ணமூர்த்தி புதிய/பழைய வீட்டு எண்: 2-350/ வயது: 27 இனம்: பெண்	248 WYG1275882 வாக்காளர் பெயர்: சீமா கணவர் பெயர்: நூருல்லா புதிய/பழைய வீட்டு எண்: 2-352/- வயது: 26 இனம்: பெண்	249 WYG0564179 வாக்காளர் பெயர்: வாணி கணவர் பெயர்: தேவராஜ் புதிய/பழைய வீட்டு எண்: 2-354/ வயது: 34 இனம்: பெண்
250 WYG0564336 வாக்காளர் பெயர்: குலாப்ஜான் தந்தை பெயர்: அலிசாயுபு புதிய/பழைய வீட்டு எண்: 2-359/ வயது: 26 இனம்: ஆண்	251 WYG1245430 வாக்காளர் பெயர்: சில்பா கணவர் பெயர்: சபரி புதிய/பழைய வீட்டு எண்: 2-363/- வயது: 20 இனம்: பெண்	252 WYG1245455 வாக்காளர் பெயர்: கவிதா கணவர் பெயர்: நாராயணா புதிய/பழைய வீட்டு எண்: 2-371-1/- வயது: 21 இனம்: பெண்
253 WYG1245463 வாக்காளர் பெயர்: கமலா கணவர் பெயர்: முருகேஷ் புதிய/பழைய வீட்டு எண்: 2-371-1/- வயது: 22 இனம்: பெண்	254 WYG1074673 வாக்காளர் பெயர்: சீனிவாசன் தந்தை பெயர்: வெங்கடேஷ் புதிய/பழைய வீட்டு எண்: 2-377/- வயது: 20 இனம்: ஆண்	255 WYG1245422 வாக்காளர் பெயர்: சுவாதி செளதரி தந்தை பெயர்: ராதா கிருஷ்ணன் புதிய/பழைய வீட்டு எண்: 2-384-1/ வயது: 20 இனம்: பெண்
256 TN/14/074/0414495 வாக்காளர் பெயர்: வெங்கடேஷ் தந்தை பெயர்: ரங்கப்பா புதிய/பழைய வீட்டு எண்: 11-1/ வயது: 51 இனம்: ஆண்	257 FMS3598471 வாக்காளர் பெயர்: தணம்மா கணவர் பெயர்: வெங்கடேஷ் புதிய/பழைய வீட்டு எண்: 11-1/ வயது: 42 இனம்: பெண்	258 WYG1338334 வாக்காளர் பெயர்: செளமியா தந்தை பெயர்: புட்டப்பா புதிய/பழைய வீட்டு எண்: 35/- வயது: 20 இனம்: பெண்
259 WYG0756692 வாக்காளர் பெயர்: சயஸ்தபர்வீன் தந்தை பெயர்: மாலின் புதிய/பழைய வீட்டு எண்: 62-1/NA வயது: 25 இனம்: பெண்	260 TN/14/074/0414948 வாக்காளர் பெயர்: பச்சம்மா கணவர் பெயர்: ராமகிருஷ்ணப்பா புதிய/பழைய வீட்டு எண்: 173/2-137 வயது: 66 இனம்: பெண்	

54-வேப்பனஹள்ளி சட்டமன்ற தொகுதி

பாகம் எண் 85

வாக்காளர் பட்டியல் - 2017

தொடர்ச்சி...

பிரிவு: 2-துப்புகாணப்பள்ளி (வ.கி) மற்றும் (ஊ) குருபரபள்ளி வார்டு 1 2 , பின்கோடு : 635119

261 WYG1075266 வாக்காளர் பெயர்: விஜேஷ் தந்தை பெயர்: வாசு புதியபழைய வீட்டு எண்: na / - வயது: 31 இனம்: ஆண்	262 WYG1075258 வாக்காளர் பெயர்: அஜித்குமார் தந்தை பெயர்: கேலு புதியபழைய வீட்டு எண்: 1 / - வயது: 34 இனம்: ஆண்	263 WYG0725424 வாக்காளர் பெயர்: நாராயணம்மா கணவர் பெயர்: மஞ்சு புதியபழைய வீட்டு எண்: 1 / - வயது: 28 இனம்: பெண்
264 WYG0725325 வாக்காளர் பெயர்: சாந்தமூர்த்தி தந்தை பெயர்: கிருஷ்ணமூர்த்தி புதியபழைய வீட்டு எண்: 1 / - வயது: 25 இனம்: ஆண்	265 WYG1328681 வாக்காளர் பெயர்: மகாதேவன் தந்தை பெயர்: முனிராஜ் புதியபழைய வீட்டு எண்: 1 / - வயது: 27 இனம்: ஆண்	266 WYG1075290 வாக்காளர் பெயர்: ஹரிபிரசாத் தந்தை பெயர்: வெங்கடேஷ் புதியபழைய வீட்டு எண்: 1-11 / - வயது: 21 இனம்: ஆண்
267 WYG0981894 வாக்காளர் பெயர்: சான்பாஷா தந்தை பெயர்: பரித்கான் புதியபழைய வீட்டு எண்: 1-13 / வயது: 22 இனம்: ஆண்	268 WYG0825430 வாக்காளர் பெயர்: ராமமூர்த்தி தந்தை பெயர்: ராஜப்பா புதியபழைய வீட்டு எண்: 1-17 / - வயது: 40 இனம்: ஆண்	269 FMS1293455 வாக்காளர் பெயர்: சுப்பிரமணி தந்தை பெயர்: முனியப்பா புதியபழைய வீட்டு எண்: 1-17-1 / NA வயது: 45 இனம்: ஆண்
270 WYG0826180 வாக்காளர் பெயர்: சுப்பிரமணி தந்தை பெயர்: முனியப்பா புதியபழைய வீட்டு எண்: 1-17-1 / - வயது: 43 இனம்: ஆண்	271 WYG0825471 வாக்காளர் பெயர்: கனேஷ் தந்தை பெயர்: முனிலட்சுமினன் புதியபழைய வீட்டு எண்: 1-20 / - வயது: 22 இனம்: ஆண்	272 FMS1865054 வாக்காளர் பெயர்: வேஷாத்திரி தந்தை பெயர்: திருமாலப்பா புதியபழைய வீட்டு எண்: 1-22 / வயது: 34 இனம்: ஆண்
273 FMS1889526 வாக்காளர் பெயர்: விஜேந்தரா தந்தை பெயர்: திருமாலப்பா புதியபழைய வீட்டு எண்: 1-23-1 / வயது: 39 இனம்: ஆண்	274 WYG0825901 வாக்காளர் பெயர்: அக்கையம்மா கணவர் பெயர்: முனிராஜ் புதியபழைய வீட்டு எண்: 1-24 / - வயது: 62 இனம்: பெண்	275 WYG0825489 வாக்காளர் பெயர்: ராமமூர்த்தி தந்தை பெயர்: ராஜப்பா புதியபழைய வீட்டு எண்: 1-32 / - வயது: 23 இனம்: ஆண்
276 WYG0825521 வாக்காளர் பெயர்: ராஜகுமார் தந்தை பெயர்: நாகராஜ் புதியபழைய வீட்டு எண்: 1-35 / - வயது: 23 இனம்: ஆண்	277 WYG0825844 வாக்காளர் பெயர்: வெங்கடலட்சுமம்மா கணவர் பெயர்: வேலு புதியபழைய வீட்டு எண்: 1-41 / - வயது: 23 இனம்: பெண்	278 FMS3597291 வாக்காளர் பெயர்: முனியம்மா கணவர் பெயர்: ஹனுமன்தப்பா புதியபழைய வீட்டு எண்: 1-44 / வயது: 52 இனம்: பெண்
279 FMS3597895 வாக்காளர் பெயர்: மஹாதேவன் தந்தை பெயர்: முனியப்பா புதியபழைய வீட்டு எண்: 1-54 / வயது: 31 இனம்: ஆண்	280 WYG0825513 வாக்காளர் பெயர்: சாப்பி தந்தை பெயர்: மஸ்தான்சாயபு புதியபழைய வீட்டு எண்: 1-61 / - வயது: 24 இனம்: ஆண்	281 WYG0825919 வாக்காளர் பெயர்: நந்தினி தந்தை பெயர்: மஞ்சுநாத் புதியபழைய வீட்டு எண்: 1-62 / - வயது: 22 இனம்: பெண்
282 WYG0825539 வாக்காளர் பெயர்: ஜாவுல்லா தந்தை பெயர்: அத்தாம்பாஷா புதியபழைய வீட்டு எண்: 1-62 / - வயது: 22 இனம்: ஆண்	283 WYG1075191 வாக்காளர் பெயர்: விஸ்வநாதன் தந்தை பெயர்: ஜெயசந்திரன் புதியபழைய வீட்டு எண்: 1-66 / - வயது: 21 இனம்: ஆண்	284 WYG1074756 வாக்காளர் பெயர்: ரேஷ்மா கணவர் பெயர்: கலம்கான் புதியபழைய வீட்டு எண்: 1-98 / - வயது: 26 இனம்: பெண்
285 TN/14/074/0414631 வாக்காளர் பெயர்: எல்லம்மா கணவர் பெயர்: பசப்பா புதியபழைய வீட்டு எண்: 1-98 / வயது: 40 இனம்: பெண்	286 WYG1276062 வாக்காளர் பெயர்: ஹீனா தந்தை பெயர்: சலம்கான் புதியபழைய வீட்டு எண்: 1-98 / - வயது: 24 இனம்: பெண்	287 FMS3597283 வாக்காளர் பெயர்: வெங்கடலக்ஷ்மம்மா தந்தை பெயர்: ராமையா புதியபழைய வீட்டு எண்: 1-101 / NA வயது: 57 இனம்: பெண்
288 WYG0681106 வாக்காளர் பெயர்: எர்ப்பா தந்தை பெயர்: சின்னப்பா புதியபழைய வீட்டு எண்: 1-101 / NA வயது: 47 இனம்: ஆண்	289 TN/14/074/0415780 வாக்காளர் பெயர்: சீனிவாசன் தந்தை பெயர்: ராமய்யா புதியபழைய வீட்டு எண்: 1-101 / NA வயது: 46 இனம்: ஆண்	290 FMS1293240 வாக்காளர் பெயர்: பத்மா கணவர் பெயர்: சினிவாசன் புதியபழைய வீட்டு எண்: 1-101 / NA வயது: 42 இனம்: பெண்

54-வேப்பனஹள்ளி சட்டமன்ற தொகுதி

பாகம் எண் 85

வாக்காளர் பட்டியல் - 2017

தொடர்ச்சி...

பிரிவு: 2-துப்புகாணப்பள்ளி (வ.கி) மற்றும் (ஊ) குருபரபள்ளி வார்டு 1 2 , பின்கோடு : 635119

291 WYG0681114 வாக்காளர் பெயர்: அம்மையா கணவர் பெயர்: எர்ப்பா புதியபழைய வீட்டு எண்: 1-101 / NA வயது: 37 இனம்: பெண்	292 TN/14/074/0414583 வாக்காளர் பெயர்: புட்டன்னா தந்தை பெயர்: லக்ஷ்மையா புதியபழைய வீட்டு எண்: 1-102-1/ வயது: 41 இனம்: ஆண்	293 FMS3598307 வாக்காளர் பெயர்: வசந்தம்மாள் கணவர் பெயர்: புட்டன்னா புதியபழைய வீட்டு எண்: 1-102-1/ வயது: 32 இனம்: பெண்
294 TN/14/074/0415110 வாக்காளர் பெயர்: சிவன்னா தந்தை பெயர்: லக்ஷ்மையா புதியபழைய வீட்டு எண்: 1-104/ வயது: 57 இனம்: ஆண்	295 TN/14/074/0414996 வாக்காளர் பெயர்: பார்வதம்மா தந்தை பெயர்: சிவன்னா புதியபழைய வீட்டு எண்: 1-104/ வயது: 50 இனம்: பெண்	296 TN/14/074/0415049 வாக்காளர் பெயர்: சுந்தரம்மா கணவர் பெயர்: அப்பையா புதியபழைய வீட்டு எண்: 1-105-1/ வயது: 62 இனம்: பெண்
297 TN/14/074/0414646 வாக்காளர் பெயர்: முனியம்மா கணவர் பெயர்: வெங்கடகிரியப்பா புதியபழைய வீட்டு எண்: 1-107 / NA வயது: 75 இனம்: பெண்	298 TN/14/074/0414719 வாக்காளர் பெயர்: சின்னக்கையா கணவர் பெயர்: பெத்தண்ணா புதியபழைய வீட்டு எண்: 1-108 / NA வயது: 64 இனம்: பெண்	299 FMS3597465 வாக்காளர் பெயர்: முனிராஜு தந்தை பெயர்: பெத்தன்னா புதியபழைய வீட்டு எண்: 1-108/ வயது: 42 இனம்: ஆண்
300 TN/14/074/0414660 வாக்காளர் பெயர்: சினம்மா கணவர் பெயர்: முனிராஜு புதியபழைய வீட்டு எண்: 1-108/ வயது: 37 இனம்: பெண்	301 WYG0825828 வாக்காளர் பெயர்: அனிதா தந்தை பெயர்: முனிராஜீ புதியபழைய வீட்டு எண்: 1-108 / - வயது: 24 இனம்: பெண்	302 TN/14/074/0414080 வாக்காளர் பெயர்: சீனப்பா தந்தை பெயர்: பில்லப்பா புதியபழைய வீட்டு எண்: 1-110 / NA வயது: 52 இனம்: ஆண்
303 TN/14/074/0414737 வாக்காளர் பெயர்: துடம்மா கணவர் பெயர்: சீனப்பா புதியபழைய வீட்டு எண்: 1-110 / NA வயது: 44 இனம்: பெண்	304 FMS6116388 வாக்காளர் பெயர்: சின்னப்பா தந்தை பெயர்: முனியப்பா புதியபழைய வீட்டு எண்: 1-111 / NA வயது: 74 இனம்: ஆண்	305 FMS545652 வாக்காளர் பெயர்: பில்லப்பா தந்தை பெயர்: சின்னப்பா புதியபழைய வீட்டு எண்: 1-111/ வயது: 52 இனம்: ஆண்
306 FMS5545660 வாக்காளர் பெயர்: முனிரத்தா கணவர் பெயர்: பில்லப்பா புதியபழைய வீட்டு எண்: 1-111/ வயது: 36 இனம்: பெண்	307 TN/14/074/0414455 வாக்காளர் பெயர்: கிருஷ்ணப்பா தந்தை பெயர்: உக்ரானப்பா புதியபழைய வீட்டு எண்: 1-112/ வயது: 60 இனம்: ஆண்	308 TN/14/074/0415026 வாக்காளர் பெயர்: நாராயணம்மா கணவர் பெயர்: கிருஷ்ணப்பா புதியபழைய வீட்டு எண்: 1-112/ வயது: 54 இனம்: பெண்
309 FMS3596095 வாக்காளர் பெயர்: வெங்கடேஷ் தந்தை பெயர்: கிருஷ்ணப்பா புதியபழைய வீட்டு எண்: 1-112/ வயது: 36 இனம்: ஆண்	310 FMS3596814 வாக்காளர் பெயர்: மஞ்சளா கணவர் பெயர்: வெங்கடேஷ் புதியபழைய வீட்டு எண்: 1-112/ வயது: 30 இனம்: பெண்	311 WYG1074939 வாக்காளர் பெயர்: கண்ணம்மாள் கணவர் பெயர்: கிருஷ்ணப்பா புதியபழைய வீட்டு எண்: 1-112A / - வயது: 52 இனம்: பெண்
312 WYG1194133 வாக்காளர் பெயர்: வனஜா கணவர் பெயர்: ராம்ராஜ் புதியபழைய வீட்டு எண்: 1-112A / - வயது: 24 இனம்: பெண்	313 FMS5817085 வாக்காளர் பெயர்: முனியப்பா தந்தை பெயர்: பாப்பய்யா புதியபழைய வீட்டு எண்: 1-113 / NA வயது: 58 இனம்: ஆண்	314 WYG0564278 வாக்காளர் பெயர்: முனியம்மா கணவர் பெயர்: முனியப்பா புதியபழைய வீட்டு எண்: 1-113 / - வயது: 43 இனம்: பெண்
315 WYG0564286 வாக்காளர் பெயர்: நரசிம்மன் தந்தை பெயர்: முனியப்பா புதியபழைய வீட்டு எண்: 1-113 / - வயது: 27 இனம்: ஆண்	316 FMS3597226 வாக்காளர் பெயர்: வெங்கடேஷ் தந்தை பெயர்: முனியப்பா புதியபழைய வீட்டு எண்: 1-114 / NA வயது: 47 இனம்: ஆண்	317 WYG0825869 வாக்காளர் பெயர்: முனிரத்தா கணவர் பெயர்: சுப்பிரமணி புதியபழைய வீட்டு எண்: 1-114 / - வயது: 33 இனம்: பெண்
318 TN/14/074/0415058 வாக்காளர் பெயர்: வெங்கடம்மா கணவர் பெயர்: முனிசின்னப்பா புதியபழைய வீட்டு எண்: 1-115 / NA வயது: 64 இனம்: பெண்	319 TN/14/074/0414432 வாக்காளர் பெயர்: தேவையா தந்தை பெயர்: கிருஷ்ணப்பா புதியபழைய வீட்டு எண்: 1-115 / NA வயது: 63 இனம்: ஆண்	320 TN/14/074/0415096 வாக்காளர் பெயர்: திம்மராயப்பா தந்தை பெயர்: முனிசின்னப்பா புதியபழைய வீட்டு எண்: 1-115 / NA வயது: 42 இனம்: ஆண்

54-வேப்பனஹள்ளி சட்டமன்ற தொகுதி

பாகம் எண் 85

வாக்காளர் பட்டியல் - 2017

தொடர்ச்சி...

பிரிவு: 2-துப்புகாணப்பள்ளி (வ.கி) மற்றும் (ஊ) குருபரபள்ளி வார்டு 1 2 , பின்கோடு : 635119

321	FMS3596855 வாக்காளர் பெயர்: ராதம்மா கணவர் பெயர்: திம்மராயப்பா புதியபழைய வீட்டு எண்: 1-115 / NA வயது: 37 இனம்: பெண்	322	TN/14/074/0414637 வாக்காளர் பெயர்: வெங்கடம்மா கணவர் பெயர்: பில்லப்பா புதியபழைய வீட்டு எண்: 1-116 / NA வயது: 73 இனம்: பெண்	323	FMS1294354 வாக்காளர் பெயர்: வெங்கடேஷப்பா தந்தை பெயர்: பில்லப்பா புதியபழைய வீட்டு எண்: 1-116 / NA வயது: 52 இனம்: ஆண்
324	FMS5413349 வாக்காளர் பெயர்: அக்கம்மா கணவர் பெயர்: வெங்கடேஷப்பா புதியபழைய வீட்டு எண்: 1-116 / NA வயது: 37 இனம்: பெண்	325	TN/14/074/0414102 வாக்காளர் பெயர்: கிருஷ்ணப்பா தந்தை பெயர்: எல்லப்பா புதியபழைய வீட்டு எண்: 1-117/ வயது: 52 இனம்: ஆண்	326	FMS6116305 வாக்காளர் பெயர்: ஓபம்மா கணவர் பெயர்: கிருஷ்ணப்பா புதியபழைய வீட்டு எண்: 1-117 / NA வயது: 46 இனம்: பெண்
327	WYG0825836 வாக்காளர் பெயர்: அக்கையம்மா தந்தை பெயர்: கிருஷ்ணப்பா புதியபழைய வீட்டு எண்: 1-117 / - வயது: 24 இனம்: பெண்	328	FMS6116180 வாக்காளர் பெயர்: எல்லப்பா தந்தை பெயர்: கிருஷ்ணப்பா புதியபழைய வீட்டு எண்: 1-117 / NA வயது: 26 இனம்: ஆண்	329	TN/14/074/0414327 வாக்காளர் பெயர்: அன்னாயப்பா தந்தை பெயர்: எல்லப்பா புதியபழைய வீட்டு எண்: 1-118/ வயது: 60 இனம்: ஆண்
330	TN/14/074/0415015 வாக்காளர் பெயர்: ராமக்கா கணவர் பெயர்: அன்னாயப்பா புதியபழைய வீட்டு எண்: 1-118/ வயது: 52 இனம்: பெண்	331	WYG0564294 வாக்காளர் பெயர்: எல்லம்மா கணவர் பெயர்: முனிராஜ் புதியபழைய வீட்டு எண்: 1-118 / - வயது: 32 இனம்: பெண்	332	WYG0564427 வாக்காளர் பெயர்: வெங்கடேஷ் தந்தை பெயர்: அன்னையப்பா புதியபழைய வீட்டு எண்: 1-118 / - வயது: 28 இனம்: ஆண்
333	WYG0826081 வாக்காளர் பெயர்: கிருஷ்ணா தந்தை பெயர்: அன்னையப்பா புதியபழைய வீட்டு எண்: 1-118 / - வயது: 24 இனம்: ஆண்	334	TN/14/074/0415027 வாக்காளர் பெயர்: குரம்மா கணவர் பெயர்: வெங்கடராமப்பா புதியபழைய வீட்டு எண்: 1-119 / NA வயது: 47 இனம்: பெண்	335	FMS3598349 வாக்காளர் பெயர்: ஜிடப்பா தந்தை பெயர்: வெங்கடராமப்பா புதியபழைய வீட்டு எண்: 1-119 / NA வயது: 37 இனம்: ஆண்
336	FMS3597341 வாக்காளர் பெயர்: மாதேஷ் தந்தை பெயர்: திம்மப்பா புதியபழைய வீட்டு எண்: 1-119 / NA வயது: 35 இனம்: ஆண்	337	FMS5417415 வாக்காளர் பெயர்: ஜானகம்மா கணவர் பெயர்: ஜிடப்பா புதியபழைய வீட்டு எண்: 1-119 / NA வயது: 34 இனம்: பெண்	338	FMS3596467 வாக்காளர் பெயர்: முருகம்மா கணவர் பெயர்: மாதேஷ் புதியபழைய வீட்டு எண்: 1-119 / NA வயது: 34 இனம்: பெண்
339	WYG0825497 வாக்காளர் பெயர்: முனிராஜ் தாய் பெயர்: எல்லம்மா புதியபழைய வீட்டு எண்: 1-119 / - வயது: 29 இனம்: ஆண்	340	WYG1075134 வாக்காளர் பெயர்: சிலபா கணவர் பெயர்: கோபால் புதியபழைய வீட்டு எண்: 1-119 / - வயது: 40 இனம்: பெண்	341	WYG1075399 வாக்காளர் பெயர்: கோபால் தந்தை பெயர்: திம்மராயப்பா புதியபழைய வீட்டு எண்: 1-119 / - வயது: 23 இனம்: ஆண்
342	TN/14/074/0415343 வாக்காளர் பெயர்: வெங்கட்டராமப்பா தந்தை பெயர்: எல்லப்பா புதியபழைய வீட்டு எண்: 1-119-6/ வயது: 64 இனம்: ஆண்	343	FMS6116115 வாக்காளர் பெயர்: மாதேஷ் தந்தை பெயர்: வெங்கடராமப்பா புதியபழைய வீட்டு எண்: 1-119-6 / NA வயது: 29 இனம்: ஆண்	344	TN/14/074/0414058 வாக்காளர் பெயர்: முனியப்பா தந்தை பெயர்: திம்மராயப்பா புதியபழைய வீட்டு எண்: 1-120 / NA வயது: 77 இனம்: ஆண்
345	TN/14/074/0414611 வாக்காளர் பெயர்: திம்மக்கா கணவர் பெயர்: முனியப்பா புதியபழைய வீட்டு எண்: 1-120 / NA வயது: 70 இனம்: பெண்	346	FMS5545678 வாக்காளர் பெயர்: சரோஜம்மா கணவர் பெயர்: பில்லப்பா புதியபழைய வீட்டு எண்: 1-120 / NA வயது: 55 இனம்: பெண்	347	WYG1194067 வாக்காளர் பெயர்: சிவகுமார் தந்தை பெயர்: பில்லப்பா புதியபழைய வீட்டு எண்: 1-120 / - வயது: 22 இனம்: ஆண்
348	WYG1194075 வாக்காளர் பெயர்: ஸ்ரீனிவாசன் தந்தை பெயர்: பில்லப்பா புதியபழைய வீட்டு எண்: 1-120 / - வயது: 20 இனம்: ஆண்	349	WYG1075100 வாக்காளர் பெயர்: நாகலட்சுமி கணவர் பெயர்: சீனிவாசன் புதியபழைய வீட்டு எண்: 1-121 / - வயது: 21 இனம்: பெண்	350	TN/14/074/0414651 வாக்காளர் பெயர்: கதிரம்மா கணவர் பெயர்: சின்னசாமி புதியபழைய வீட்டு எண்: 1-121 / NA வயது: 66 இனம்: பெண்

54-வேப்பனஹள்ளி சட்டமன்ற தொகுதி

பாகம் எண் 85

வாக்காளர் பட்டியல் - 2017

தொடர்ச்சி...

பிரிவு: 2-துப்புகாணப்பள்ளி (வ.கி) மற்றும் (ஊ) குருபரபள்ளி வார்டு 1 2 , பின்கோடு : 635119

351 FMS3597317 வாக்காளர் பெயர்: சீனிவாஸ் தந்தை பெயர்: சின்னசாமி புதியபழைய வீட்டு எண்: 1-121 / NA வயது: 31 இனம்: ஆண்	352 FMS3596897 வாக்காளர் பெயர்: திம்மப்பா தந்தை பெயர்: அனுமப்பா புதியபழைய வீட்டு எண்: 1-122/ வயது: 52 இனம்: ஆண்	353 FMS3595857 வாக்காளர் பெயர்: விமலம்மா கணவர் பெயர்: திம்மப்பா புதியபழைய வீட்டு எண்: 1-122/ வயது: 50 இனம்: பெண்
354 WYG0026658 வாக்காளர் பெயர்: வெங்கடலட்சுமி கணவர் பெயர்: மணியப்பா புதியபழைய வீட்டு எண்: 1-122 / NA வயது: 47 இனம்: பெண்	355 FMS1905264 வாக்காளர் பெயர்: அப்பாயப்பா தந்தை பெயர்: முனியப்பா புதியபழைய வீட்டு எண்: 1-123/ வயது: 40 இனம்: ஆண்	356 FMS1905256 வாக்காளர் பெயர்: முனியம்மா கணவர் பெயர்: அப்பாயப்பா புதியபழைய வீட்டு எண்: 1-123/ வயது: 34 இனம்: பெண்
357 TN/14/074/0414347 வாக்காளர் பெயர்: பெருமாலப்பா தந்தை பெயர்: முனியப்பா புதியபழைய வீட்டு எண்: 1-124/ வயது: 66 இனம்: ஆண்	358 TN/14/074/0414907 வாக்காளர் பெயர்: பார்வதம்மா கணவர் பெயர்: பெருமாலப்பா புதியபழைய வீட்டு எண்: 1-124/ வயது: 57 இனம்: பெண்	359 WYG0825505 வாக்காளர் பெயர்: சக்திவேல் தந்தை பெயர்: பெருமாள் புதியபழைய வீட்டு எண்: 1-124 / - வயது: 22 இனம்: ஆண்
360 WYG1194018 வாக்காளர் பெயர்: செல்வி தந்தை பெயர்: பெருமாள் புதியபழைய வீட்டு எண்: 1-124 / - வயது: 21 இனம்: பெண்	361 TN/14/074/0414616 வாக்காளர் பெயர்: சரோஜம்மா கணவர் பெயர்: கானாஜூரப்பா புதியபழைய வீட்டு எண்: 1-125/ வயது: 60 இனம்: பெண்	362 FMS5545694 வாக்காளர் பெயர்: முருகேஷ் தந்தை பெயர்: கானாஜூரப்பா புதியபழைய வீட்டு எண்: 1-125/ வயது: 42 இனம்: ஆண்
363 FMS3595717 வாக்காளர் பெயர்: சுமதி தந்தை பெயர்: கானாஜூரப்பா புதியபழைய வீட்டு எண்: 1-125/ வயது: 31 இனம்: பெண்	364 TN/14/074/0415109 வாக்காளர் பெயர்: வீரப்பா தந்தை பெயர்: முனியப்பா புதியபழைய வீட்டு எண்: 1-126/ வயது: 64 இனம்: ஆண்	365 TN/14/074/0414713 வாக்காளர் பெயர்: ஆண்டியம்மா கணவர் பெயர்: வீரப்பா புதியபழைய வீட்டு எண்: 1-126/ வயது: 57 இனம்: பெண்
366 WYG0681163 வாக்காளர் பெயர்: லட்சுமி கணவர் பெயர்: ஸ்ரீதர் புதியபழைய வீட்டு எண்: 1-126/ வயது: 35 இனம்: பெண்	367 FMS5739495 வாக்காளர் பெயர்: திம்மக்கா தந்தை பெயர்: விரப்பா புதியபழைய வீட்டு எண்: 1-126/ வயது: 30 இனம்: ஆண்	368 FMS5817051 வாக்காளர் பெயர்: ராஜேஸ்வரி கணவர் பெயர்: முனிகிருஷ்ணன் புதியபழைய வீட்டு எண்: 1-126-1 / NA வயது: 35 இனம்: பெண்
369 WYG1193952 வாக்காளர் பெயர்: ஸ்ரீதர் தந்தை பெயர்: பொநுராங்கா புதியபழைய வீட்டு எண்: 1-126-1 / - வயது: 40 இனம்: ஆண்	370 TN/14/074/0414055 வாக்காளர் பெயர்: சென்றாயப்பா தந்தை பெயர்: முனுசாமி புதியபழைய வீட்டு எண்: 1-127/ வயது: 74 இனம்: ஆண்	371 TN/14/074/0414613 வாக்காளர் பெயர்: முனியம்மா கணவர் பெயர்: சென்றாயப்பா புதியபழைய வீட்டு எண்: 1-127/ வயது: 66 இனம்: பெண்
372 TN/14/074/0415119 வாக்காளர் பெயர்: பெருமாள் தந்தை பெயர்: நாகப்பா புதியபழைய வீட்டு எண்: 1-128/ வயது: 57 இனம்: ஆண்	373 FMS3596442 வாக்காளர் பெயர்: புஷ்பா தந்தை பெயர்: பெருமாள் புதியபழைய வீட்டு எண்: 1-128/ வயது: 38 இனம்: பெண்	374 WYG0725333 வாக்காளர் பெயர்: மஹேந்திரா தந்தை பெயர்: பெருமாள் புதியபழைய வீட்டு எண்: 1-128 / - வயது: 23 இனம்: ஆண்
375 TN/14/074/0414100 வாக்காளர் பெயர்: லக்ஷ்மையா தந்தை பெயர்: தாயப்பா புதியபழைய வீட்டு எண்: 1-129/ வயது: 54 இனம்: ஆண்	376 TN/14/074/0415001 வாக்காளர் பெயர்: மாரம்மா கணவர் பெயர்: லக்ஷ்மையா புதியபழைய வீட்டு எண்: 1-129/ வயது: 50 இனம்: பெண்	377 TN/14/074/0414049 வாக்காளர் பெயர்: ஹசுபத்ரியப்பா தந்தை பெயர்: தாயப்பா புதியபழைய வீட்டு எண்: 1-131/ வயது: 67 இனம்: ஆண்
378 FMS5545702 வாக்காளர் பெயர்: புட்டம்மா கணவர் பெயர்: ஹசுபத்ரியப்பா புதியபழைய வீட்டு எண்: 1-131/ வயது: 54 இனம்: பெண்	379 FMS3597267 வாக்காளர் பெயர்: சின்னப்பா தந்தை பெயர்: ஹசுபத்ரியப்பா புதியபழைய வீட்டு எண்: 1-131/ வயது: 32 இனம்: ஆண்	380 WYG1161884 வாக்காளர் பெயர்: தாமரைக்கண்ணகி கணவர் பெயர்: சின்னப்பா புதியபழைய வீட்டு எண்: 1-131 / - வயது: 22 இனம்: பெண்

54-வேப்பனஹள்ளி சட்டமன்ற தொகுதி

பாகம் எண் 85

வாக்காளர் பட்டியல் - 2017

தொடர்ச்சி...

பிரிவு: 2-துப்புகாணப்பள்ளி (வ.கி) மற்றும் (ஊ) குருபரபள்ளி வார்டு 1 2 , பின்கோடு : 635119

381 WYG1074749 வாக்காளர் பெயர்: பிரதீபா கணவர் பெயர்: சாந்தமூர்த்தி புதியபழைய வீட்டு எண்: 1-132 / - வயது: 22 இனம்: பெண்	382 TN/14/074/0414083 வாக்காளர் பெயர்: சின்னதாயப்பா தந்தை பெயர்: ஹசுபத்ரியப்பா புதியபழைய வீட்டு எண்: 1-132/ வயது: 53 இனம்: பெண்	383 FMS3595840 வாக்காளர் பெயர்: சின்னதாயம்மா கணவர் பெயர்: சின்னதாயப்பா புதியபழைய வீட்டு எண்: 1-132/ வயது: 40 இனம்: பெண்
384 FMS3596186 வாக்காளர் பெயர்: வாசு தந்தை பெயர்: ஹசுபத்ரியப்பா புதியபழைய வீட்டு எண்: 1-132-A / NA வயது: 36 இனம்: ஆண்	385 FMS3595899 வாக்காளர் பெயர்: நேத்ராவுதி கணவர் பெயர்: வாசு புதியபழைய வீட்டு எண்: 1-132-A / NA வயது: 32 இனம்: பெண்	386 FMS3595741 வாக்காளர் பெயர்: மங்கம்மா கணவர் பெயர்: திருமாலெசப்பா புதியபழைய வீட்டு எண்: 1-133/ வயது: 32 இனம்: பெண்
387 WYG0825448 வாக்காளர் பெயர்: ரகு தந்தை பெயர்: சீனிவாசலு புதியபழைய வீட்டு எண்: 1-133 / - வயது: 23 இனம்: ஆண்	388 FMS5411319 வாக்காளர் பெயர்: சுரேஷ் தந்தை பெயர்: வெலாயுதம் புதியபழைய வீட்டு எண்: 1-133A / NA வயது: 50 இனம்: ஆண்	389 TN/14/074/0414472 வாக்காளர் பெயர்: கண்ணப்பா தந்தை பெயர்: முனியப்பா புதியபழைய வீட்டு எண்: 1-134/ வயது: 69 இனம்: ஆண்
390 TN/14/074/0414961 வாக்காளர் பெயர்: முனியம்மா கணவர் பெயர்: கண்ணப்பா புதியபழைய வீட்டு எண்: 1-134/ வயது: 54 இனம்: பெண்	391 TN/14/074/0414652 வாக்காளர் பெயர்: முனியம்மா கணவர் பெயர்: சின்னப்பா புதியபழைய வீட்டு எண்: 1-135/ வயது: 87 இனம்: பெண்	392 TN/14/074/0414124 வாக்காளர் பெயர்: கதிரப்பா தந்தை பெயர்: சின்னப்பா புதியபழைய வீட்டு எண்: 1-135/ வயது: 64 இனம்: ஆண்
393 FMS1293893 வாக்காளர் பெயர்: ரானியம்மா கணவர் பெயர்: கதிரப்பா புதியபழைய வீட்டு எண்: 1-135/ வயது: 49 இனம்: பெண்	394 WYG0681221 வாக்காளர் பெயர்: நாகராஜ் தந்தை பெயர்: கதிரப்பா புதியபழைய வீட்டு எண்: 1-135 / 141 வயது: 26 இனம்: ஆண்	395 WYG1075381 வாக்காளர் பெயர்: போடப்பா தந்தை பெயர்: சின்னப்பா புதியபழைய வீட்டு எண்: 1-135 / - வயது: 57 இனம்: ஆண்
396 WYG1075126 வாக்காளர் பெயர்: லட்சுமி கணவர் பெயர்: போடப்பா புதியபழைய வீட்டு எண்: 1-135 / - வயது: 47 இனம்: பெண்	397 WYG1161959 வாக்காளர் பெயர்: ரவிசுமார் தந்தை பெயர்: போடப்பா புதியபழைய வீட்டு எண்: 1-135 / - வயது: 24 இனம்: ஆண்	398 WYG1075225 வாக்காளர் பெயர்: கோவிந்தராஜ் தந்தை பெயர்: ரெட்டியப்பா புதியபழைய வீட்டு எண்: 1-137 / - வயது: 29 இனம்: ஆண்
399 WYG1074707 வாக்காளர் பெயர்: நரசிம்மா தந்தை பெயர்: கிருஷ்ணப்பா புதியபழைய வீட்டு எண்: 1-137 / - வயது: 23 இனம்: ஆண்	400 WYG1194117 வாக்காளர் பெயர்: நாகராஜ் தந்தை பெயர்: கிட்டப்பா புதியபழைய வீட்டு எண்: 1-137 / - வயது: 20 இனம்: ஆண்	401 FMS6116156 வாக்காளர் பெயர்: ராஜப்பா தந்தை பெயர்: சின்னையன் புதியபழைய வீட்டு எண்: 1-137 / NA வயது: 41 இனம்: ஆண்
402 WYG0725341 வாக்காளர் பெயர்: கிருஷ்ணப்பா தாய் பெயர்: கெஞ்சம்மா புதியபழைய வீட்டு எண்: 1-137/ வயது: 41 இனம்: ஆண்	403 FMS6116164 வாக்காளர் பெயர்: லட்சுமி கணவர் பெயர்: ராஜப்பா புதியபழைய வீட்டு எண்: 1-137 / NA வயது: 38 இனம்: பெண்	404 WYG1275999 வாக்காளர் பெயர்: நேத்ரா கணவர் பெயர்: நரசிம்மய்யா புதியபழைய வீட்டு எண்: 1-137 / - வயது: 20 இனம்: பெண்
405 TN/14/074/0414601 வாக்காளர் பெயர்: ரத்னம்மா கணவர் பெயர்: கிருஷ்ணப்பா புதியபழைய வீட்டு எண்: 1-137-A/ வயது: 39 இனம்: பெண்	406 TN/14/074/0414627 வாக்காளர் பெயர்: கெஞ்சம்மா கணவர் பெயர்: சின்னையப்பா புதியபழைய வீட்டு எண்: 1-137-1/ வயது: 77 இனம்: பெண்	407 FMS5415971 வாக்காளர் பெயர்: மாதேஷ்வரன் தந்தை பெயர்: சின்னையப்பா புதியபழைய வீட்டு எண்: 1-137-1/ வயது: 41 இனம்: ஆண்
408 TN/14/074/0415447 வாக்காளர் பெயர்: சின்னம்மா கணவர் பெயர்: மாதேஷ்வரன் புதியபழைய வீட்டு எண்: 1-137-1 / NA வயது: 34 இனம்: பெண்	409 TN/14/074/0414772 வாக்காளர் பெயர்: சரஸ்வதம்மா கணவர் பெயர்: மனியப்பா புதியபழைய வீட்டு எண்: 1-138/ வயது: 72 இனம்: பெண்	410 FMS3595386 வாக்காளர் பெயர்: ராஜப்பா தந்தை பெயர்: மனியப்பா புதியபழைய வீட்டு எண்: 1-138/ வயது: 34 இனம்: ஆண்

54-வேப்பனஹள்ளி சட்டமன்ற தொகுதி

பாகம் எண் 85

வாக்காளர் பட்டியல் - 2017

தொடர்ச்சி...

பிரிவு: 2-துப்புகாணப்பள்ளி (வ.கி) மற்றும் (ஊ) குருபரபள்ளி வார்டு 1 2 , பின்கோடு : 635119

411 FMS3596137 வாக்காளர் பெயர்: முருகேஷ் தந்தை பெயர்: முனியப்பா புதிய/பழைய வீட்டு எண்: 1-139/ வயது: 37 இனம்: ஆண்	412 FMS3596020 வாக்காளர் பெயர்: சங்கிதா கணவர் பெயர்: முருகேஷ் புதிய/பழைய வீட்டு எண்: 1-139/ வயது: 31 இனம்: பெண்	413 TN/14/074/0414075 வாக்காளர் பெயர்: முனுசாமி தந்தை பெயர்: தாயப்பா புதிய/பழைய வீட்டு எண்: 1-140/ வயது: 58 இனம்: ஆண்
414 TN/14/074/0414622 வாக்காளர் பெயர்: திம்மக்கா கணவர் பெயர்: முனுசாமி புதிய/பழைய வீட்டு எண்: 1-140/ வயது: 54 இனம்: பெண்	415 FMS6116354 வாக்காளர் பெயர்: முனிராஜ் தந்தை பெயர்: முனுசாமி புதிய/பழைய வீட்டு எண்: 1-140 / NA வயது: 37 இனம்: ஆண்	416 FMS3595964 வாக்காளர் பெயர்: முனிரத்னா தந்தை பெயர்: முனுசாமி புதிய/பழைய வீட்டு எண்: 1-140/ வயது: 31 இனம்: பெண்
417 WYG0681064 வாக்காளர் பெயர்: முனிஸ்ட்சுமி கணவர் பெயர்: மணி புதிய/பழைய வீட்டு எண்: 1-140/ வயது: 27 இனம்: பெண்	418 WYG0825547 வாக்காளர் பெயர்: முனிகிருஷ்ணா தந்தை பெயர்: முனுசாமி புதிய/பழைய வீட்டு எண்: 1-140 / - வயது: 23 இனம்: ஆண்	419 FMS1294032 வாக்காளர் பெயர்: ஓபிலப்பா தந்தை பெயர்: நாகப்பா புதிய/பழைய வீட்டு எண்: 1-141/ வயது: 74 இனம்: ஆண்
420 TN/14/074/1294297 வாக்காளர் பெயர்: லக்ஷ்மம்மா கணவர் பெயர்: ஓபிலியப்பா புதிய/பழைய வீட்டு எண்: 1-141/ வயது: 66 இனம்: பெண்	421 FMS3597655 வாக்காளர் பெயர்: சாந்தம்மா கணவர் பெயர்: மாதேசப்பா புதிய/பழைய வீட்டு எண்: 1-141-1/ வயது: 37 இனம்: பெண்	422 TN/14/074/1893122 வாக்காளர் பெயர்: நாராயணப்பா தந்தை பெயர்: சின்னமுனியப்பா புதிய/பழைய வீட்டு எண்: 1-141-2/ வயது: 57 இனம்: ஆண்
423 FMS1294297 வாக்காளர் பெயர்: லக்ஷ்மம்மா கணவர் பெயர்: நாராயணப்பா புதிய/பழைய வீட்டு எண்: 1-141-2/ வயது: 52 இனம்: பெண்	424 FMS1294271 வாக்காளர் பெயர்: மாதேஷப்பா தந்தை பெயர்: ஓபிலியப்பா புதிய/பழைய வீட்டு எண்: 1-141-2/ வயது: 45 இனம்: ஆண்	425 TN/14/074/0415647 வாக்காளர் பெயர்: பிரகாஷ் தந்தை பெயர்: நாகரத்னம் புதிய/பழைய வீட்டு எண்: 1-141-3/ வயது: 42 இனம்: ஆண்
426 FMS3597648 வாக்காளர் பெயர்: ராஜப்பா தந்தை பெயர்: ஓபிலியப்பா புதிய/பழைய வீட்டு எண்: 1-141-3/ வயது: 32 இனம்: ஆண்	427 TN/14/074/0415108 வாக்காளர் பெயர்: பில்லப்பா தந்தை பெயர்: தாரப்பா புதிய/பழைய வீட்டு எண்: 1-142 / NA வயது: 59 இனம்: ஆண்	428 TN/14/074/0414872 வாக்காளர் பெயர்: லக்ஷ்மம்மா கணவர் பெயர்: சின்னப்பா புதிய/பழைய வீட்டு எண்: 1-143/ வயது: 47 இனம்: பெண்
429 WYG1194083 வாக்காளர் பெயர்: நாகராஜ் தந்தை பெயர்: சின்னன்னா புதிய/பழைய வீட்டு எண்: 1-143 / - வயது: 24 இனம்: ஆண்	430 FMS5545744 வாக்காளர் பெயர்: முனிராஜ் தந்தை பெயர்: முனியப்பா புதிய/பழைய வீட்டு எண்: 1-144/ வயது: 37 இனம்: ஆண்	431 FMS3597424 வாக்காளர் பெயர்: முனியப்பா தந்தை பெயர்: தாதியப்பா புதிய/பழைய வீட்டு எண்: 1-145/ வயது: 47 இனம்: ஆண்
432 FMS3596038 வாக்காளர் பெயர்: காவேரியம்மா கணவர் பெயர்: முனியப்பா புதிய/பழைய வீட்டு எண்: 1-145/ வயது: 37 இனம்: பெண்	433 FMS3598240 வாக்காளர் பெயர்: ராஜப்பா தந்தை பெயர்: முனியப்பா புதிய/பழைய வீட்டு எண்: 1-145/ வயது: 30 இனம்: ஆண்	434 WYG1075332 வாக்காளர் பெயர்: நாகராஜ் தந்தை பெயர்: முனியப்பா புதிய/பழைய வீட்டு எண்: 1-145 / - வயது: 27 இனம்: ஆண்
435 WYG1075092 வாக்காளர் பெயர்: லீலா கணவர் பெயர்: நாகராஜ் புதிய/பழைய வீட்டு எண்: 1-145 / - வயது: 22 இனம்: பெண்	436 WYG1074848 வாக்காளர் பெயர்: சிவராஜ் தந்தை பெயர்: சின்னப்பா புதிய/பழைய வீட்டு எண்: 1-146 / - வயது: 24 இனம்: ஆண்	437 WYG1074947 வாக்காளர் பெயர்: அருணா தந்தை பெயர்: ஸ்ரீ ராமய்யா புதிய/பழைய வீட்டு எண்: 1-146 / - வயது: 23 இனம்: பெண்
438 WYG1074913 வாக்காளர் பெயர்: கவிதா கணவர் பெயர்: சிவராஜ் புதிய/பழைய வீட்டு எண்: 1-146 / - வயது: 22 இனம்: பெண்	439 WYG1075365 வாக்காளர் பெயர்: சுரேஷ் தந்தை பெயர்: ஸ்ரீ ராமையா புதிய/பழைய வீட்டு எண்: 1-146/ வயது: 21 இனம்: ஆண்	440 TN/14/074/0414557 வாக்காளர் பெயர்: ஸ்ரீராமப்பா தந்தை பெயர்: சின்னப்பா புதிய/பழைய வீட்டு எண்: 1-146 / NA வயது: 47 இனம்: ஆண்

54-வேப்பனஹள்ளி சட்டமன்ற தொகுதி

பாகம் எண் 85

வாக்காளர் பட்டியல் - 2017

தொடர்ச்சி...

பிரிவு: 2-துப்புகாணப்பள்ளி (வ.கி) மற்றும் (ஊ) குருபரபள்ளி வார்டு 1 2 , பின்கோடு : 635119

441	TN/14/074/0415066 வாக்காளர் பெயர்: முனிரத்தம்மா கணவர் பெயர்: சிரிராமப்பா புதியபழைய வீட்டு எண்: 1-146 / NA வயது: 37 இனம்: பெண்	442	FMS3598505 வாக்காளர் பெயர்: சங்கரப்பா தந்தை பெயர்: சின்னப்பா புதியபழைய வீட்டு எண்: 1-147/ வயது: 42 இனம்: ஆண்	443	FMS5816848 வாக்காளர் பெயர்: லட்சுமம்மா கணவர் பெயர்: சங்கரப்பா புதியபழைய வீட்டு எண்: 1-147 / NA வயது: 37 இனம்: பெண்
444	TN/14/074/0414618 வாக்காளர் பெயர்: சினக்கையா கணவர் பெயர்: மல்லப்பா புதியபழைய வீட்டு எண்: 1-148 / 2-21 வயது: 79 இனம்: பெண்	445	FMS3595832 வாக்காளர் பெயர்: சரசம்மா கணவர் பெயர்: முருகேஷ் புதியபழைய வீட்டு எண்: 1-148/ வயது: 35 இனம்: பெண்	446	FMS5739529 வாக்காளர் பெயர்: முனிராஜ் தந்தை பெயர்: அலெலொப்பா புதியபழைய வீட்டு எண்: 1-150/ வயது: 52 இனம்: ஆண்
447	WYG1074871 வாக்காளர் பெயர்: சனிதா கணவர் பெயர்: ஊதேஷ் புதியபழைய வீட்டு எண்: 1-150 / - வயது: 28 இனம்: பெண்	448	FMS3596152 வாக்காளர் பெயர்: ஊதேஷ் தந்தை பெயர்: வெங்கடப்பா புதியபழைய வீட்டு எண்: 1-150 / - வயது: 33 இனம்: ஆண்	449	TN/14/074/0415187 வாக்காளர் பெயர்: பில்லம்மா கணவர் பெயர்: வெங்கடப்பா புதியபழைய வீட்டு எண்: 1-150-1/ வயது: 62 இனம்: பெண்
450	TN/14/074/0414007 வாக்காளர் பெயர்: மணியப்பா தந்தை பெயர்: மாரப்பா புதியபழைய வீட்டு எண்: 1-152/ வயது: 59 இனம்: ஆண்	451	FMS6116255 வாக்காளர் பெயர்: முனிராஜ் தந்தை பெயர்: முனிசாமி புதியபழைய வீட்டு எண்: 1-152 / NA வயது: 40 இனம்: ஆண்	452	WYG0825984 வாக்காளர் பெயர்: ரேனுகா தந்தை பெயர்: மணி புதியபழைய வீட்டு எண்: 1-152 / - வயது: 26 இனம்: பெண்
453	WYG1075274 வாக்காளர் பெயர்: நாகராஜ் தந்தை பெயர்: மணியப்பா புதியபழைய வீட்டு எண்: 1-152 / - வயது: 22 இனம்: ஆண்	454	WYG1074954 வாக்காளர் பெயர்: அஞ்சலி தந்தை பெயர்: செல்லமுனியப்பா புதியபழைய வீட்டு எண்: 1-153 / - வயது: 25 இனம்: பெண்	455	WYG1194059 வாக்காளர் பெயர்: ரோஜா தந்தை பெயர்: மணியப்பா புதியபழைய வீட்டு எண்: 1-153 / - வயது: 20 இனம்: பெண்
456	TN/14/074/0415229 வாக்காளர் பெயர்: செல்லமுனியப்பா தந்தை பெயர்: முனியப்பா புதியபழைய வீட்டு எண்: 1-153/ வயது: 66 இனம்: ஆண்	457	TN/14/074/0414759 வாக்காளர் பெயர்: முனியம்மா கணவர் பெயர்: செல்லமுனியப்பா புதியபழைய வீட்டு எண்: 1-153/ வயது: 57 இனம்: பெண்	458	TN/14/074/0415707 வாக்காளர் பெயர்: முனியப்பா தந்தை பெயர்: கதிரப்பா புதியபழைய வீட்டு எண்: 1-153/ வயது: 57 இனம்: ஆண்
459	FMS1294065 வாக்காளர் பெயர்: திம்மராயப்பா தந்தை பெயர்: செல்லமுனியப்பா புதியபழைய வீட்டு எண்: 1-153/ வயது: 47 இனம்: ஆண்	460	FMS3597192 வாக்காளர் பெயர்: திருமலேஷ் தந்தை பெயர்: செல்லமுனியப்பா புதியபழைய வீட்டு எண்: 1-153/ வயது: 37 இனம்: ஆண்	461	WYG1075217 வாக்காளர் பெயர்: முனிகிருஷ்ணப்பா தந்தை பெயர்: திம்மப்பா புதியபழைய வீட்டு எண்: 1-153-B / - வயது: 30 இனம்: ஆண்
462	FMS3596129 வாக்காளர் பெயர்: ஆனந்தன் தந்தை பெயர்: செல்லமுனியப்பா புதியபழைய வீட்டு எண்: 1-153-1 / NA வயது: 44 இனம்: ஆண்	463	FMS3596285 வாக்காளர் பெயர்: புட்டம்மா கணவர் பெயர்: ஆனந்தன் புதியபழைய வீட்டு எண்: 1-153-1 / NA வயது: 38 இனம்: பெண்	464	FMS6116248 வாக்காளர் பெயர்: மஞ்சளா கணவர் பெயர்: முனிராஜ் புதியபழைய வீட்டு எண்: 1-154 / NA வயது: 35 இனம்: பெண்
465	WYG1074921 வாக்காளர் பெயர்: மாதேவம்மா தாய் பெயர்: கௌரம்மா புதியபழைய வீட்டு எண்: 1-154 / - வயது: 29 இனம்: பெண்	466	FMS6116339 வாக்காளர் பெயர்: லட்சுமி கணவர் பெயர்: முருகேசன் புதியபழைய வீட்டு எண்: 1-155 / NA வயது: 29 இனம்: பெண்	467	WYG0825711 வாக்காளர் பெயர்: அருங்குமார் தந்தை பெயர்: வெங்கடேஷ் புதியபழைய வீட்டு எண்: 1-156 / - வயது: 22 இனம்: ஆண்
468	WYG1193994 வாக்காளர் பெயர்: வரலட்சுமி கணவர் பெயர்: வெங்கடேஷ் புதியபழைய வீட்டு எண்: 1-156 / 2-79 வயது: 27 இனம்: பெண்	469	WYG0681197 வாக்காளர் பெயர்: கதிரப்பா தந்தை பெயர்: செவிட்டி கதிரப்பா புதியபழைய வீட்டு எண்: 1-158/ வயது: 62 இனம்: ஆண்	470	WYG0681171 வாக்காளர் பெயர்: சின்னக்கையா கணவர் பெயர்: கதிரப்பா புதியபழைய வீட்டு எண்: 1-158/ வயது: 47 இனம்: பெண்

54-வேப்பனஹள்ளி சட்டமன்ற தொகுதி

பாகம் எண் 85

வாக்காளர் பட்டியல் - 2017

தொடர்ச்சி...

பிரிவு: 2-துப்புகாணப்பள்ளி (வ.கி) மற்றும் (ஊ) குருபரபள்ளி வார்டு 1 2 , பின்கோடு : 635119

471 WYG0681312 வாக்காளர் பெயர்: சேசாத்திரி தந்தை பெயர்: கதிரப்பா புதியபழைய வீட்டு எண்: 1-158/ வயது: 31 இனம்: ஆண்	472 WYG0825588 வாக்காளர் பெயர்: ராமக்கா கணவர் பெயர்: ஹேசாத்திரி புதியபழைய வீட்டு எண்: 1-158 /- வயது: 25 இனம்: பெண்	473 TN/14/074/0414615 வாக்காளர் பெயர்: பூலவ்மி கணவர் பெயர்: பில்லப்பா புதியபழைய வீட்டு எண்: 1-159 / NA வயது: 46 இனம்: பெண்
474 WYG0681056 வாக்காளர் பெயர்: வசந்தா தந்தை பெயர்: பிள்ளப்பா புதியபழைய வீட்டு எண்: 1-159/ வயது: 26 இனம்: பெண்	475 TN/14/074/0414161 வாக்காளர் பெயர்: அன்னாயப்பா தந்தை பெயர்: ஓபிலப்பா புதியபழைய வீட்டு எண்: 1-161 / NA வயது: 53 இனம்: ஆண்	476 TN/14/074/0414653 வாக்காளர் பெயர்: லட்சுமியம்மா கணவர் பெயர்: அன்னாயப்பா புதியபழைய வீட்டு எண்: 1-161 / NA வயது: 50 இனம்: பெண்
477 WYG0826016 வாக்காளர் பெயர்: ராஜப்பா தந்தை பெயர்: எல்லப்பா புதியபழைய வீட்டு எண்: 1-162 /- வயது: 55 இனம்: ஆண்	478 WYG0825935 வாக்காளர் பெயர்: பத்மா கணவர் பெயர்: ராஜப்பா புதியபழைய வீட்டு எண்: 1-162 /- வயது: 46 இனம்: பெண்	479 WYG0826024 வாக்காளர் பெயர்: மஞ்சநாத் தந்தை பெயர்: ராஜப்பா புதியபழைய வீட்டு எண்: 1-162 /- வயது: 31 இனம்: ஆண்
480 WYG0826008 வாக்காளர் பெயர்: எல்லப்பா தந்தை பெயர்: ராஜப்பா புதியபழைய வீட்டு எண்: 1-162 /- வயது: 26 இனம்: ஆண்	481 FMS3595394 வாக்காளர் பெயர்: சினிவாஸ் கணவர் பெயர்: சின்னப்பா புதியபழைய வீட்டு எண்: 1-163/ வயது: 48 இனம்: பெண்	482 FMS3596087 வாக்காளர் பெயர்: சங்கரம்மா கணவர் பெயர்: சினிவாஸ் புதியபழைய வீட்டு எண்: 1-163/ வயது: 48 இனம்: பெண்
483 TN/14/074/0414636 வாக்காளர் பெயர்: முனியம்மா கணவர் பெயர்: முனியப்பா புதியபழைய வீட்டு எண்: 1-164/ வயது: 94 இனம்: பெண்	484 TN/14/074/0414638 வாக்காளர் பெயர்: புட்டம்மா கணவர் பெயர்: சின்னப்பா புதியபழைய வீட்டு எண்: 1-164/ வயது: 74 இனம்: பெண்	485 TN/14/074/0414127 வாக்காளர் பெயர்: கோவிந்தப்பா தந்தை பெயர்: முனியப்பா புதியபழைய வீட்டு எண்: 1-164/ வயது: 57 இனம்: ஆண்
486 TN/14/074/0414640 வாக்காளர் பெயர்: லட்சுமி கணவர் பெயர்: கோவிந்தப்பா புதியபழைய வீட்டு எண்: 1-164/ வயது: 50 இனம்: பெண்	487 TN/14/074/0414087 வாக்காளர் பெயர்: திருமாலப்பா தந்தை பெயர்: சின்னப்பா புதியபழைய வீட்டு எண்: 1-165/ வயது: 63 இனம்: ஆண்	488 FMS5817002 வாக்காளர் பெயர்: அனிதா கணவர் பெயர்: ரமேஷ் புதியபழைய வீட்டு எண்: 1-165 / NA வயது: 38 இனம்: பெண்
489 FMS5816996 வாக்காளர் பெயர்: ரமேஷ் தந்தை பெயர்: எல்லப்பா புதியபழைய வீட்டு எண்: 1-165 / NA வயது: 36 இனம்: ஆண்	490 FMS5817028 வாக்காளர் பெயர்: லட்சுமம்மா கணவர் பெயர்: திருமலப்பா புதியபழைய வீட்டு எண்: 1-165 / NA வயது: 35 இனம்: பெண்	491 WYG0681080 வாக்காளர் பெயர்: சோமசேகர் தந்தை பெயர்: திருமலப்பா புதியபழைய வீட்டு எண்: 1-165/ வயது: 28 இனம்: ஆண்
492 WYG1275916 வாக்காளர் பெயர்: முனிரத்தா கணவர் பெயர்: சோமசேகர் புதியபழைய வீட்டு எண்: 1-165 /- வயது: 21 இனம்: பெண்	493 WYG1275924 வாக்காளர் பெயர்: ரேவதி தந்தை பெயர்: ஓபுளப்பா புதியபழைய வீட்டு எண்: 1-167 /- வயது: 20 இனம்: பெண்	494 TN/14/074/0414101 வாக்காளர் பெயர்: லட்சுமப்பா தந்தை பெயர்: ஓபிலியப்பா புதியபழைய வீட்டு எண்: 1-167/ வயது: 57 இனம்: ஆண்
495 TN/14/074/0414626 வாக்காளர் பெயர்: மாதேவம்மா கணவர் பெயர்: லட்சுமப்பா புதியபழைய வீட்டு எண்: 1-167/ வயது: 48 இனம்: பெண்	496 WYG1194091 வாக்காளர் பெயர்: நவீன்குமார் தந்தை பெயர்: லட்சுமையா புதியபழைய வீட்டு எண்: 1-167 /- வயது: 20 இனம்: ஆண்	497 TN/14/074/0414038 வாக்காளர் பெயர்: அன்னாயப்பா தந்தை பெயர்: ஓபிலப்பா புதியபழைய வீட்டு எண்: 1-168/ வயது: 54 இனம்: ஆண்
498 TN/14/074/0414595 வாக்காளர் பெயர்: புட்டம்மா கணவர் பெயர்: அன்னாயப்பா புதியபழைய வீட்டு எண்: 1-168/ வயது: 50 இனம்: பெண்	499 FMS3596905 வாக்காளர் பெயர்: முருகேஷ் தந்தை பெயர்: சுப்பிரமணி புதியபழைய வீட்டு எண்: 1-168/ வயது: 42 இனம்: ஆண்	500 FMS6116289 வாக்காளர் பெயர்: வேதவதி கணவர் பெயர்: முனிராஜ் புதியபழைய வீட்டு எண்: 1-169 / NA வயது: 31 இனம்: பெண்

54-வேப்பனஹள்ளி சட்டமன்ற தொகுதி

பாகம் எண் 85

வாக்காளர் பட்டியல் - 2017

தொடர்ச்சி...

பிரிவு: 2-துப்புகாணப்பள்ளி (வ.கி) மற்றும் (ஊ) குருபரபள்ளி வார்டு 1 2 , பின்கோடு : 635119

501 WYG1075019 வாக்காளர் பெயர்: ஜெயம்மா கணவர் பெயர்: லக்ஷ்மையா புதிய/பழைய வீட்டு எண்: 1-169 / - வயது: 62 இனம்: பெண்	502 WYG1075209 வாக்காளர் பெயர்: முருகன் தந்தை பெயர்: பூர்ணசந்திரன் புதிய/பழைய வீட்டு எண்: 1-169 / - வயது: 40 இனம்: ஆண்	503 WYG1075324 வாக்காளர் பெயர்: முனிராஜ் தந்தை பெயர்: மாதப்பா புதிய/பழைய வீட்டு எண்: 1-169 / - வயது: 37 இனம்: ஆண்
504 TN/14/074/4156087 வாக்காளர் பெயர்: கிருஷ்ணப்பா தந்தை பெயர்: வெங்கடரமணப்பா புதிய/பழைய வீட்டு எண்: 1-170/ வயது: 67 இனம்: ஆண்	505 TN/14/074/0415016 வாக்காளர் பெயர்: சரோஜம்மா கணவர் பெயர்: கிருஷ்ணப்பா புதிய/பழைய வீட்டு எண்: 1-170/ வயது: 57 இனம்: பெண்	506 WYG1276013 வாக்காளர் பெயர்: சீனிவாஸ் தந்தை பெயர்: கிருஷ்ணப்பா புதிய/பழைய வீட்டு எண்: 1-170 / - வயது: 19 இனம்: ஆண்
507 FMS5817077 வாக்காளர் பெயர்: காயத்திரி கணவர் பெயர்: வெங்கடராஜ் புதிய/பழைய வீட்டு எண்: 1-171 / NA வயது: 29 இனம்: பெண்	508 TN/14/074/0415335 வாக்காளர் பெயர்: ராமலட்சுமம்மா கணவர் பெயர்: நாராயணப்பா புதிய/பழைய வீட்டு எண்: 1-171-1 / NA வயது: 62 இனம்: பெண்	509 FMS1293760 வாக்காளர் பெயர்: வெங்கடராஜ் தந்தை பெயர்: நாராயணப்பா புதிய/பழைய வீட்டு எண்: 1-171-1 / NA வயது: 37 இனம்: ஆண்
510 FMS1865385 வாக்காளர் பெயர்: சேஷாத்ரி தந்தை பெயர்: நாராயணப்பா புதிய/பழைய வீட்டு எண்: 1-171-1 / NA வயது: 33 இனம்: ஆண்	511 TN/14/074/0414126 வாக்காளர் பெயர்: கோவிந்தப்பா தந்தை பெயர்: சின்னண்ணா புதிய/பழைய வீட்டு எண்: 1-172/ வயது: 61 இனம்: ஆண்	512 FMS1294362 வாக்காளர் பெயர்: சாவித்திரியம்மா கணவர் பெயர்: கோவிந்தப்பா புதிய/பழைய வீட்டு எண்: 1-172/ வயது: 52 இனம்: பெண்
513 FMS1886795 வாக்காளர் பெயர்: அஸ்வத்தநாராயணா தந்தை பெயர்: கோவிந்தப்பா புதிய/பழைய வீட்டு எண்: 1-172/ வயது: 35 இனம்: ஆண்	514 FMS3597002 வாக்காளர் பெயர்: ரேவதி கணவர் பெயர்: அஸ்வத் நாராயணா புதிய/பழைய வீட்டு எண்: 1-172 / 2-16 வயது: 32 இனம்: பெண்	515 WYG0026930 வாக்காளர் பெயர்: தலைட்சுமி கணவர் பெயர்: முத்து குட்டி புதிய/பழைய வீட்டு எண்: 1-174-2 / NA வயது: 52 இனம்: பெண்
516 WYG0681296 வாக்காளர் பெயர்: பாரதிகண்ணன் தந்தை பெயர்: திருமூர்த்தி புதிய/பழைய வீட்டு எண்: 1-174-2/ வயது: 27 இனம்: ஆண்	517 WYG0026559 வாக்காளர் பெயர்: தேவய்யா தந்தை பெயர்: கிருஷ்ணப்பா புதிய/பழைய வீட்டு எண்: 1-175 / NA வயது: 66 இனம்: பெண்	518 TN/14/074/0415637 வாக்காளர் பெயர்: ராஜம்மா கணவர் பெயர்: தேவையா புதிய/பழைய வீட்டு எண்: 1-175 / NA வயது: 60 இனம்: பெண்
519 FMS5816905 வாக்காளர் பெயர்: அரிசந்திரன் தந்தை பெயர்: கண்ணன் புதிய/பழைய வீட்டு எண்: 1-175 / NA வயது: 38 இனம்: ஆண்	520 FMS5816913 வாக்காளர் பெயர்: வெண்ணிலா கணவர் பெயர்: அரிசந்திரன் புதிய/பழைய வீட்டு எண்: 1-175 / NA வயது: 36 இனம்: பெண்	521 FMS3597242 வாக்காளர் பெயர்: நிர்மலா கணவர் பெயர்: தேவையா புதிய/பழைய வீட்டு எண்: 1-175 / NA வயது: 36 இனம்: பெண்
522 TN/14/074/0414479 வாக்காளர் பெயர்: சாந்தமூர்த்தி தந்தை பெயர்: கிருஷ்ணப்பா புதிய/பழைய வீட்டு எண்: 1-176/ வயது: 54 இனம்: ஆண்	523 TN/14/074/0414995 வாக்காளர் பெயர்: அஞ்சம்மா கணவர் பெயர்: சாந்தமூர்த்தி புதிய/பழைய வீட்டு எண்: 1-176/ வயது: 49 இனம்: பெண்	524 WYG0825414 வாக்காளர் பெயர்: விவேகானந்தா தந்தை பெயர்: சாந்தமூர்த்தி புதிய/பழைய வீட்டு எண்: 1-176 / 67-2 வயது: 25 இனம்: ஆண்
525 TN/14/074/0415626 வாக்காளர் பெயர்: கிருஷ்ணமூர்த்தி தந்தை பெயர்: முனுகுர்ரப்பா புதிய/பழைய வீட்டு எண்: 1-177 / 2-68 வயது: 63 இனம்: ஆண்	526 FMS3597077 வாக்காளர் பெயர்: மகேஷ்பாபு தந்தை பெயர்: கிருஷ்ணமூர்த்தி புதிய/பழைய வீட்டு எண்: 1-177 / - வயது: 34 இனம்: ஆண்	527 WYG1275908 வாக்காளர் பெயர்: பவித்ரா கணவர் பெயர்: மகேஷ்பாபு புதிய/பழைய வீட்டு எண்: 1-177 / - வயது: 20 இனம்: பெண்
528 TN/14/074/0415093 வாக்காளர் பெயர்: நாராயணம்மா கணவர் பெயர்: அனுமப்பா புதிய/பழைய வீட்டு எண்: 1-178/ வயது: 66 இனம்: பெண்	529 TN/14/074/0415557 வாக்காளர் பெயர்: சந்திரப்பா தந்தை பெயர்: அனுமப்பா புதிய/பழைய வீட்டு எண்: 1-178/ வயது: 43 இனம்: ஆண்	530 FMS3597184 வாக்காளர் பெயர்: சீனிவாஸ் தந்தை பெயர்: அனுமப்பா புதிய/பழைய வீட்டு எண்: 1-178/ வயது: 39 இனம்: ஆண்

54-வேப்பனஹள்ளி சட்டமன்ற தொகுதி

பாகம் எண் 85

வாக்காளர் பட்டியல் - 2017

தொடர்ச்சி...

பிரிவு: 2-துப்புகாணப்பள்ளி (வ.கி) மற்றும் (ஊ) குருபரபள்ளி வார்டு 1 2 , பின்கோடு : 635119

531	TN/14/074/0414112 வாக்காளர் பெயர்: எல்லப்பா தந்தை பெயர்: முனுசாமி புதியபழைய வீட்டு எண்: 1-179 / NA வயது: 73 இனம்: ஆண்	532	TN/14/074/0415081 வாக்காளர் பெயர்: பார்வதம்மா கணவர் பெயர்: எல்லப்பா புதியபழைய வீட்டு எண்: 1-179 / NA வயது: 60 இனம்: பெண்	533	WYG0026724 வாக்காளர் பெயர்: வெங்கடசாமி தந்தை பெயர்: எல்லப்பா புதியபழைய வீட்டு எண்: 1-179 / NA வயது: 43 இனம்: ஆண்
534	TN/14/074/0415084 வாக்காளர் பெயர்: வெங்கடம்மா கணவர் பெயர்: கொனேப்பா புதியபழைய வீட்டு எண்: 1-180/ வயது: 58 இனம்: பெண்	535	TN/14/074/0414057 வாக்காளர் பெயர்: வெங்கடேஷ் தந்தை பெயர்: அன்னாயப்பா புதியபழைய வீட்டு எண்: 1-181-1/ வயது: 45 இனம்: ஆண்	536	FMS3597564 வாக்காளர் பெயர்: பார்வதம்மா கணவர் பெயர்: வெங்கடேஷ் புதியபழைய வீட்டு எண்: 1-181-1/ வயது: 37 இனம்: பெண்
537	WYG1193945 வாக்காளர் பெயர்: ராஜேஷ் தந்தை பெயர்: அப்பையப்பா புதியபழைய வீட்டு எண்: 1-181-1 / - வயது: 20 இனம்: ஆண்	538	FMS3598067 வாக்காளர் பெயர்: வெங்கடேஷ் தந்தை பெயர்: பிட்டப்பா புதியபழைய வீட்டு எண்: 1-181-2 / NA வயது: 53 இனம்: ஆண்	539	FMS3597531 வாக்காளர் பெயர்: புஷ்பா தந்தை பெயர்: வெங்கடேஷ் புதியபழைய வீட்டு எண்: 1-181-2 / NA வயது: 47 இனம்: பெண்
540	TN/14/074/0414715 வாக்காளர் பெயர்: கிருஷ்ணம்மா கணவர் பெயர்: அன்னாயப்பா புதியபழைய வீட்டு எண்: 1-182/ வயது: 62 இனம்: பெண்	541	TN/14/074/0414216 வாக்காளர் பெயர்: அப்பையா தந்தை பெயர்: பிட்டப்பா புதியபழைய வீட்டு எண்: 1-182/ வயது: 57 இனம்: ஆண்	542	FMS5418074 வாக்காளர் பெயர்: வினோதம்மா கணவர் பெயர்: அப்பாயப்பா புதியபழைய வீட்டு எண்: 1-182 / 1-22 வயது: 48 இனம்: பெண்
543	TN/14/074/0415088 வாக்காளர் பெயர்: பாபம்மா கணவர் பெயர்: நாகரத்னம் புதியபழைய வீட்டு எண்: 1-184/ வயது: 64 இனம்: பெண்	544	FMS5817036 வாக்காளர் பெயர்: நாகரத்தினம் தந்தை பெயர்: எல்லப்பா புதியபழைய வீட்டு எண்: 1-184 / NA வயது: 62 இனம்: ஆண்	545	FMS5816889 வாக்காளர் பெயர்: மம்தா கணவர் பெயர்: பிரகாஷ் புதியபழைய வீட்டு எண்: 1-184 / NA வயது: 33 இனம்: பெண்
546	WYG0681007 வாக்காளர் பெயர்: அரிஷ் தந்தை பெயர்: சந்திரய்யா புதியபழைய வீட்டு எண்: 1-184/ வயது: 28 இனம்: ஆண்	547	TN/14/074/0415604 வாக்காளர் பெயர்: ஆனந்தப்பா தந்தை பெயர்: நாகரத்னம் புதியபழைய வீட்டு எண்: 1-184-1 / NA வயது: 51 இனம்: ஆண்	548	TN/14/074/0415610 வாக்காளர் பெயர்: அன்னபூர்ணா கணவர் பெயர்: ஆணந்தைய்யா புதியபழைய வீட்டு எண்: 1-184-1 / NA வயது: 46 இனம்: பெண்
549	WYG0681015 வாக்காளர் பெயர்: கோவர்தன் தந்தை பெயர்: ஆனந்தய்யா புதியபழைய வீட்டு எண்: 1-184A/ வயது: 25 இனம்: ஆண்	550	WYG0981951 வாக்காளர் பெயர்: ஜெயபிரசாந்த் தந்தை பெயர்: ஆனந்தய்யா புதியபழைய வீட்டு எண்: 1-184A / - வயது: 21 இனம்: ஆண்	551	TN/14/074/0414092 வாக்காளர் பெயர்: மாதேவப்பா தந்தை பெயர்: புட்டையா புதியபழைய வீட்டு எண்: 1-185/ வயது: 61 இனம்: ஆண்
552	TN/14/074/0415090 வாக்காளர் பெயர்: சாந்தம்மா கணவர் பெயர்: மாதேவப்பா புதியபழைய வீட்டு எண்: 1-185/ வயது: 52 இனம்: பெண்	553	FMS3597713 வாக்காளர் பெயர்: கவிதா தந்தை பெயர்: மாதேவப்பா புதியபழைய வீட்டு எண்: 1-185/ வயது: 35 இனம்: பெண்	554	TN/14/074/0415650 வாக்காளர் பெயர்: சம்பங்கிராமய்யா தந்தை பெயர்: புட்டையா புதியபழைய வீட்டு எண்: 1-186/ வயது: 56 இனம்: ஆண்
555	TN/14/074/0415092 வாக்காளர் பெயர்: சுனந்தம்மா கணவர் பெயர்: சம்பங்கிராமய்யா புதியபழைய வீட்டு எண்: 1-186/ வயது: 53 இனம்: பெண்	556	FMS3598125 வாக்காளர் பெயர்: லோகேஷ்குமார் தந்தை பெயர்: சம்பங்கிராமய்யா புதியபழைய வீட்டு எண்: 1-186/ வயது: 33 இனம்: ஆண்	557	WYG0725416 வாக்காளர் பெயர்: ரேகா தந்தை பெயர்: நாகராஜ் புதியபழைய வீட்டு எண்: 1-186 / - வயது: 24 இனம்: பெண்
558	TN/14/074/0414470 வாக்காளர் பெயர்: தியாகராஜ் தந்தை பெயர்: நாராயணப்பா புதியபழைய வீட்டு எண்: 1-187/ வயது: 67 இனம்: ஆண்	559	TN/14/074/0415609 வாக்காளர் பெயர்: வனஜாஜியம்மா கணவர் பெயர்: தியாகாராஜ் புதியபழைய வீட்டு எண்: 1-187/ வயது: 56 இனம்: பெண்	560	TN/14/074/0415608 வாக்காளர் பெயர்: தனலட்சுமி கணவர் பெயர்: ரங்கப்பா புதியபழைய வீட்டு எண்: 1-188/ வயது: 53 இனம்: பெண்

54-வேப்பனஹள்ளி சட்டமன்ற தொகுதி

பாகம் எண் 85

வாக்காளர் பட்டியல் - 2017

தொடர்ச்சி...

பிரிவு: 2-துப்புகாணப்பள்ளி (வ.கி) மற்றும் (ஊ) குருபரபள்ளி வார்டு 1 2 , பின்கோடு : 635119

561 WYG0981944 வாக்காளர் பெயர்: நரேந்திரநாத் தந்தை பெயர்: ரங்கப்பா புதியபழைய வீட்டு எண்: 1-188 / - வயது: 31 இனம்: ஆண்	562 TN/14/074/0414473 வாக்காளர் பெயர்: கனகராஜ் தந்தை பெயர்: கந்தசாமி புதியபழைய வீட்டு எண்: 1-190 / 2-72 வயது: 57 இனம்: ஆண்	563 TN/14/074/0414556 வாக்காளர் பெயர்: பெருமாள்பா தந்தை பெயர்: காலப்பா புதியபழைய வீட்டு எண்: 1-191 / 2-74 வயது: 64 இனம்: ஆண்
564 FMS1293570 வாக்காளர் பெயர்: லட்சுமி கணவர் பெயர்: பெருமாலப்பா புதியபழைய வீட்டு எண்: 1-191 / 2-74 வயது: 57 இனம்: பெண்	565 TN/14/074/0414795 வாக்காளர் பெயர்: புட்டம்மா கணவர் பெயர்: அன்னாமலை புதியபழைய வீட்டு எண்: 1-193/ வயது: 55 இனம்: பெண்	566 FMS3596145 வாக்காளர் பெயர்: முருகேஷ் தந்தை பெயர்: அன்னாமலை புதியபழைய வீட்டு எண்: 1-193/ வயது: 37 இனம்: ஆண்
567 WYG0026732 வாக்காளர் பெயர்: சாவித்திரி கணவர் பெயர்: முருகேசன் புதியபழைய வீட்டு எண்: 1-193 / NA வயது: 32 இனம்: பெண்	568 WYG0826107 வாக்காளர் பெயர்: வெங்கடேஷ் தந்தை பெயர்: சீனிவாசன் புதியபழைய வீட்டு எண்: 1-194 / - வயது: 35 இனம்: ஆண்	569 TN/14/074/0414502 வாக்காளர் பெயர்: சீனிவாசன் தந்தை பெயர்: பாலையா புதியபழைய வீட்டு எண்: 1-195/ வயது: 69 இனம்: ஆண்
570 FMS3598455 வாக்காளர் பெயர்: மல்லேஷ் தந்தை பெயர்: சீனிவாசன் புதியபழைய வீட்டு எண்: 1-195/ வயது: 64 இனம்: ஆண்	571 TN/14/074/0415020 வாக்காளர் பெயர்: வெங்கடேஷ் கணவர் பெயர்: சீனிவாசன் புதியபழைய வீட்டு எண்: 1-195/ வயது: 60 இனம்: பெண்	572 TN/14/074/0414018 வாக்காளர் பெயர்: முனியப்பா தந்தை பெயர்: லட்சுமியா புதியபழைய வீட்டு எண்: 1-196 / 2-71 வயது: 64 இனம்: ஆண்
573 FMS1293539 வாக்காளர் பெயர்: கிருஷ்ணமூர்த்தி தந்தை பெயர்: முனியப்பா புதியபழைய வீட்டு எண்: 1-196/ வயது: 47 இனம்: ஆண்	574 FMS1293976 வாக்காளர் பெயர்: லலிதா கணவர் பெயர்: கிருஷ்ணமூர்த்தி புதியபழைய வீட்டு எண்: 1-196/ வயது: 37 இனம்: பெண்	575 WYG0825687 வாக்காளர் பெயர்: தனலட்சுமி தந்தை பெயர்: முருகப்பா புதியபழைய வீட்டு எண்: 1-196 / - வயது: 23 இனம்: பெண்
576 WYG1074681 வாக்காளர் பெயர்: ராஜேஷ் தந்தை பெயர்: கிருஷ்ணமூர்த்தி புதியபழைய வீட்டு எண்: 1-196 / - வயது: 20 இனம்: ஆண்	577 TN/14/074/0414026 வாக்காளர் பெயர்: பசப்பா தந்தை பெயர்: கோபாலப்பா புதியபழைய வீட்டு எண்: 1-198/ வயது: 50 இனம்: பெண்	578 WYG0825638 வாக்காளர் பெயர்: பத்மா தந்தை பெயர்: பசப்பா புதியபழைய வீட்டு எண்: 1-198 / - வயது: 22 இனம்: பெண்
579 TN/14/074/0415579 வாக்காளர் பெயர்: சுபாஷ் சந்திர தந்தை பெயர்: கிருஷ்ணமூர்த்தி புதியபழைய வீட்டு எண்: 1-200 / NA வயது: 44 இனம்: ஆண்	580 FMS3598158 வாக்காளர் பெயர்: ஜானகி கணவர் பெயர்: சுபாஷ் சந்திர புதியபழைய வீட்டு எண்: 1-200/ வயது: 36 இனம்: பெண்	581 FMS3597952 வாக்காளர் பெயர்: கிரிஜப்பா தந்தை பெயர்: வெங்கடேஷப்பா புதியபழைய வீட்டு எண்: 1-203/ வயது: 34 இனம்: ஆண்
582 FMS6116362 வாக்காளர் பெயர்: லட்சுமிபதி தந்தை பெயர்: திப்பம்மா புதியபழைய வீட்டு எண்: 1-203 / NA வயது: 29 இனம்: ஆண்	583 TN/14/074/0414027 வாக்காளர் பெயர்: சென்னப்பா தந்தை பெயர்: முனியப்பா புதியபழைய வீட்டு எண்: 1-204/ வயது: 53 இனம்: ஆண்	584 WYG1075142 வாக்காளர் பெயர்: மாதம்மா கணவர் பெயர்: சென்னப்பா புதியபழைய வீட்டு எண்: 1-204 / - வயது: 42 இனம்: பெண்
585 TN/14/074/0415170 வாக்காளர் பெயர்: பாபம்மா கணவர் பெயர்: கும்மப்பா புதியபழைய வீட்டு எண்: 1-205/ வயது: 77 இனம்: பெண்	586 FMS1294222 வாக்காளர் பெயர்: ராமய்யா தந்தை பெயர்: கும்மப்பா புதியபழைய வீட்டு எண்: 1-205/ வயது: 67 இனம்: ஆண்	587 TN/14/074/0414596 வாக்காளர் பெயர்: நாகம்மா கணவர் பெயர்: ராமையா புதியபழைய வீட்டு எண்: 1-205/ வயது: 52 இனம்: பெண்
588 FMS3596913 வாக்காளர் பெயர்: வெங்கடேஷ் தந்தை பெயர்: ராமையா புதியபழைய வீட்டு எண்: 1-205/ வயது: 39 இனம்: ஆண்	589 FMS3595949 வாக்காளர் பெயர்: லட்சுமி கணவர் பெயர்: வெங்கடேஷ் புதியபழைய வீட்டு எண்: 1-205-1/ வயது: 36 இனம்: பெண்	590 TN/14/074/0414150 வாக்காளர் பெயர்: சென்னப்பா தந்தை பெயர்: நாகப்பா புதியபழைய வீட்டு எண்: 1-206/ வயது: 64 இனம்: ஆண்

54-வேப்பனஹள்ளி சட்டமன்ற தொகுதி

பாகம் எண் 85

வாக்காளர் பட்டியல் - 2017

தொடர்ச்சி...

பிரிவு: 2-துப்புகாணப்பள்ளி (வ.கி) மற்றும் (ஊ) குருபரபள்ளி வார்டு 1 2 , பின்கோடு : 635119

591 TN/14/074/0414670 வாக்காளர் பெயர்: முனியம்மா கணவர் பெயர்: சென்னப்பா புதியபழைய வீட்டு எண்: 1-206/ வயது: 57 இனம்: பெண்	592 FMS3596954 வாக்காளர் பெயர்: மாரப்பா தந்தை பெயர்: சென்னப்பா புதியபழைய வீட்டு எண்: 1-206/ வயது: 39 இனம்: ஆண்	593 FMS1294289 வாக்காளர் பெயர்: சுப்ரமணி தந்தை பெயர்: சின்னப்பா புதியபழைய வீட்டு எண்: 1-206/ வயது: 37 இனம்: ஆண்
594 FMS3596426 வாக்காளர் பெயர்: ரமாமணி கணவர் பெயர்: சுப்பிரமணி புதியபழைய வீட்டு எண்: 1-206/ வயது: 32 இனம்: பெண்	595 WYG0825851 வாக்காளர் பெயர்: சாரதம்மாள் கணவர் பெயர்: மாரப்பா புதியபழைய வீட்டு எண்: 1-206 / - வயது: 25 இனம்: பெண்	596 TN/14/074/0414040 வாக்காளர் பெயர்: சந்திரசேகர் தந்தை பெயர்: சின்னப்பா புதியபழைய வீட்டு எண்: 1-207/ வயது: 57 இனம்: ஆண்
597 TN/14/074/0414598 வாக்காளர் பெயர்: சுகந்தா கணவர் பெயர்: சந்திரசேகர் புதியபழைய வீட்டு எண்: 1-207/ வயது: 51 இனம்: பெண்	598 WYG0680983 வாக்காளர் பெயர்: ரஞ்சனிசுமாரி தந்தை பெயர்: சந்திரசேகர் புதியபழைய வீட்டு எண்: 1-207/ வயது: 25 இனம்: ஆண்	599 FMS5817176 வாக்காளர் பெயர்: ராகேஷ் சர்மா தந்தை பெயர்: சந்திரசேகர் புதியபழைய வீட்டு எண்: 1-207 / 74-2 வயது: 29 இனம்: ஆண்
600 TN/14/074/0414489 வாக்காளர் பெயர்: திம்மராயப்பா தந்தை பெயர்: சின்னப்பா புதியபழைய வீட்டு எண்: 1-208 / 2-8A வயது: 59 இனம்: ஆண்	601 FMS1294321 வாக்காளர் பெயர்: மாதம்மா கணவர் பெயர்: திம்மராயப்பா புதியபழைய வீட்டு எண்: 1-208 / 2-8A வயது: 54 இனம்: பெண்	602 TN/14/074/0415621 வாக்காளர் பெயர்: சரோஜம்மா கணவர் பெயர்: கிருஷ்ணமூர்த்தி புதியபழைய வீட்டு எண்: 1-210 / 2-8 வயது: 72 இனம்: பெண்
603 TN/14/074/0414577 வாக்காளர் பெயர்: சிவகுமார் தந்தை பெயர்: கிருஷ்ணமூர்த்தி புதியபழைய வீட்டு எண்: 1-210 / 2-8 வயது: 52 இனம்: ஆண்	604 FMS3598174 வாக்காளர் பெயர்: சினிவாஸ் தந்தை பெயர்: கிருஷ்ணமூர்த்தி புதியபழைய வீட்டு எண்: 1-210 / 2-8 வயது: 48 இனம்: ஆண்	605 TN/14/074/0415620 வாக்காளர் பெயர்: விஜயலட்சுமி கணவர் பெயர்: சிவகுமார் புதியபழைய வீட்டு எண்: 1-210 / 2-8 வயது: 46 இனம்: பெண்
606 FMS3598166 வாக்காளர் பெயர்: வினோதா கணவர் பெயர்: சினிவாஸ் புதியபழைய வீட்டு எண்: 1-210 / 2-8 வயது: 41 இனம்: பெண்	607 WYG0981878 வாக்காளர் பெயர்: ஹரிபிரசாத் தந்தை பெயர்: சிவக்குமார் புதியபழைய வீட்டு எண்: 1-210 / - வயது: 23 இனம்: ஆண்	608 TN/14/074/0415602 வாக்காளர் பெயர்: வெங்கடேசப்பா தந்தை பெயர்: சஞ்ஜிவப்பா புதியபழைய வீட்டு எண்: 1-211 / 2-8C வயது: 64 இனம்: ஆண்
609 TN/14/074/0415635 வாக்காளர் பெயர்: ரத்னம்மா கணவர் பெயர்: வெங்கடேஷப்பா புதியபழைய வீட்டு எண்: 1-211 / 2-8C வயது: 58 இனம்: பெண்	610 WYG0026740 வாக்காளர் பெயர்: திருமலேஷ் தந்தை பெயர்: லக்ஷமைய்யா புதியபழைய வீட்டு எண்: 1-211 / NA வயது: 45 இனம்: ஆண்	611 FMS3597549 வாக்காளர் பெயர்: சின்னம்மா கணவர் பெயர்: அன்னாயப்பா புதியபழைய வீட்டு எண்: 1-212/ வயது: 57 இனம்: பெண்
612 FMS3597457 வாக்காளர் பெயர்: ராஜப்பா தந்தை பெயர்: அன்னாயப்பா புதியபழைய வீட்டு எண்: 1-212/ வயது: 42 இனம்: ஆண்	613 FMS3597382 வாக்காளர் பெயர்: பிரேமா கணவர் பெயர்: ராஜப்பா புதியபழைய வீட்டு எண்: 1-212/ வயது: 38 இனம்: பெண்	614 FMS3598232 வாக்காளர் பெயர்: வெங்கடாபதி தந்தை பெயர்: அன்னாயப்பா புதியபழைய வீட்டு எண்: 1-212-1/ வயது: 33 இனம்: ஆண்
615 FMS3598075 வாக்காளர் பெயர்: ரங்கங்கநாத் தந்தை பெயர்: அன்னாயப்பா புதியபழைய வீட்டு எண்: 1-212-1/ வயது: 31 இனம்: ஆண்	616 TN/14/074/0415468 வாக்காளர் பெயர்: திம்மக்கா கணவர் பெயர்: ரங்கப்பா புதியபழைய வீட்டு எண்: 1-213 / 2-8B வயது: 87 இனம்: பெண்	617 TN/14/074/0414525 வாக்காளர் பெயர்: வெங்கடேசப்பா தந்தை பெயர்: ரங்கப்பா புதியபழைய வீட்டு எண்: 1-213 / 2-8B வயது: 54 இனம்: ஆண்
618 TN/14/074/0415061 வாக்காளர் பெயர்: ரேனுகா கணவர் பெயர்: வெங்கடேசப்பா புதியபழைய வீட்டு எண்: 1-213 / 2-8B வயது: 46 இனம்: பெண்	619 WYG0825422 வாக்காளர் பெயர்: புருசோத்தமன் தந்தை பெயர்: வெங்கடேஷ் புதியபழைய வீட்டு எண்: 1-213 / - வயது: 22 இனம்: ஆண்	620 TN/14/074/0415627 வாக்காளர் பெயர்: முனிவெங்கடப்பா தந்தை பெயர்: வெங்கடசாமி புதியபழைய வீட்டு எண்: 1-214 / 2-8A வயது: 77 இனம்: ஆண்

54-வேப்பனஹள்ளி சட்டமன்ற தொகுதி

பாகம் எண் 85

வாக்காளர் பட்டியல் - 2017

தொடர்ச்சி...

பிரிவு: 2-துப்புகாண்பள்ளி (வ.கி) மற்றும் (ஊ) குருபரபள்ளி வார்டு 1 2 , பின்கோடு : 635119

621	TN/14/074/0414304 வாக்காளர் பெயர்: மஹாதேவப்பா தந்தை பெயர்: வெங்கடாசாமி புதியபழைய வீட்டு எண்: 1-216/2-6B வயது: 68 இனம்: ஆண்	622	TN/14/074/0415042 வாக்காளர் பெயர்: பார்வதம்மா கணவர் பெயர்: மஹாதேவப்பா புதியபழைய வீட்டு எண்: 1-216/2-6B வயது: 58 இனம்: பெண்	623	FMS5739545 வாக்காளர் பெயர்: சம்பங்கிராமன் தந்தை பெயர்: மஹாதேவப்பா புதியபழைய வீட்டு எண்: 1-216/2-6B வயது: 42 இனம்: ஆண்
624	FMS5739552 வாக்காளர் பெயர்: தியாகராஜா தந்தை பெயர்: மஹாதேவப்பா புதியபழைய வீட்டு எண்: 1-216/2-6B வயது: 40 இனம்: ஆண்	625	FMS3598109 வாக்காளர் பெயர்: லட்சுமிபதி தந்தை பெயர்: மஹாதேவப்பா புதியபழைய வீட்டு எண்: 1-216/2-6B வயது: 37 இனம்: ஆண்	626	FMS3597598 வாக்காளர் பெயர்: காஞ்சனா கணவர் பெயர்: தியாகராஜா புதியபழைய வீட்டு எண்: 1-216/2-6B வயது: 31 இனம்: பெண்
627	WYG1075183 வாக்காளர் பெயர்: திம்மப்பா தந்தை பெயர்: திம்மராயப்பா புதியபழைய வீட்டு எண்: 1-216/- வயது: 47 இனம்: ஆண்	628	WYG1075035 வாக்காளர் பெயர்: மஞ்சளா கணவர் பெயர்: நாகராஜா புதியபழைய வீட்டு எண்: 1-217/- வயது: 27 இனம்: பெண்	629	TN/14/074/0414029 வாக்காளர் பெயர்: முனிராஜா தந்தை பெயர்: முனியப்பா புதியபழைய வீட்டு எண்: 1-217/2-7A வயது: 68 இனம்: ஆண்
630	TN/14/074/0415718 வாக்காளர் பெயர்: ராஜம்மா கணவர் பெயர்: முனிராஜா புதியபழைய வீட்டு எண்: 1-217/2-7A வயது: 57 இனம்: பெண்	631	TN/14/074/0414031 வாக்காளர் பெயர்: முனிகிருஷ்ணா தந்தை பெயர்: முனிராஜா புதியபழைய வீட்டு எண்: 1-217/2-7A வயது: 42 இனம்: ஆண்	632	FMS3597200 வாக்காளர் பெயர்: நாகராஜா தந்தை பெயர்: முனிராஜா புதியபழைய வீட்டு எண்: 1-217/1-7A வயது: 40 இனம்: ஆண்
633	TN/14/074/0414383 வாக்காளர் பெயர்: லட்சுமையா தந்தை பெயர்: முனியப்பா புதியபழைய வீட்டு எண்: 1-218/2-77 வயது: 64 இனம்: ஆண்	634	TN/14/074/0415060 வாக்காளர் பெயர்: நீலம்மா கணவர் பெயர்: லட்சுமையா புதியபழைய வீட்டு எண்: 1-218/2-77 வயது: 46 இனம்: பெண்	635	WYG1075027 வாக்காளர் பெயர்: நந்தினி தந்தை பெயர்: லக்ஷ்மையா புதியபழைய வீட்டு எண்: 1-218/- வயது: 22 இனம்: பெண்
636	FMS5816855 வாக்காளர் பெயர்: உமேஷ் தந்தை பெயர்: லட்சுமய்யா புதியபழைய வீட்டு எண்: 1-218/NA வயது: 27 இனம்: ஆண்	637	WYG1074772 வாக்காளர் பெயர்: மஞ்சளா கணவர் பெயர்: விஜயேந்திரன் புதியபழைய வீட்டு எண்: 1-221/- வயது: 32 இனம்: பெண்	638	TN/14/074/0415022 வாக்காளர் பெயர்: நாகரத்தினம்மா கணவர் பெயர்: திருமலப்பா புதியபழைய வீட்டு எண்: 1-221/ வயது: 59 இனம்: பெண்
639	TN/14/074/0415127 வாக்காளர் பெயர்: சத்யநாராயணா தந்தை பெயர்: ராமாதிருஷ்ணப்பா புதியபழைய வீட்டு எண்: 1-222/ வயது: 50 இனம்: ஆண்	640	FMS3597374 வாக்காளர் பெயர்: விசாலாசுதி கணவர் பெயர்: சத்யநாராயணா புதியபழைய வீட்டு எண்: 1-222/ வயது: 40 இனம்: பெண்	641	WYG0026914 வாக்காளர் பெயர்: நவாப்பகான் தந்தை பெயர்: கம்பீன் கான் புதியபழைய வீட்டு எண்: 1-223-1/NA வயது: 62 இனம்: ஆண்
642	WYG0026641 வாக்காளர் பெயர்: கம்ருன் நிஷா கணவர் பெயர்: நவாப் கான் புதியபழைய வீட்டு எண்: 1-223-1/NA வயது: 58 இனம்: பெண்	643	TN/14/074/0415446 வாக்காளர் பெயர்: நாராயணப்பா தந்தை பெயர்: சுதானாதன் புதியபழைய வீட்டு எண்: 1-224/2-16 வயது: 60 இனம்: ஆண்	644	TN/14/074/0415574 வாக்காளர் பெயர்: யசோதம்மா கணவர் பெயர்: நாராயணப்பா புதியபழைய வீட்டு எண்: 1-224/2-16 வயது: 57 இனம்: பெண்
645	WYG1275874 வாக்காளர் பெயர்: சிந்துஜா கணவர் பெயர்: சுகுமார் புதியபழைய வீட்டு எண்: 1-225/- வயது: 22 இனம்: பெண்	646	TN/14/074/0414512 வாக்காளர் பெயர்: நாகராஜமணி தந்தை பெயர்: கிருஷ்ணப்பா புதியபழைய வீட்டு எண்: 1-226/2-16 வயது: 66 இனம்: ஆண்	647	TN/14/074/0415622 வாக்காளர் பெயர்: முனிரத்னம்மா தந்தை பெயர்: நாகராஜமணி புதியபழைய வீட்டு எண்: 1-226/2-16 வயது: 57 இனம்: பெண்
648	WYG0981969 வாக்காளர் பெயர்: திருமலேஷ் தந்தை பெயர்: கிருஷ்ணப்பா புதியபழைய வீட்டு எண்: 1-226/- வயது: 43 இனம்: ஆண்	649	FMS3597309 வாக்காளர் பெயர்: சுரேஷ் தந்தை பெயர்: நாகராஜமணி புதியபழைய வீட்டு எண்: 1-226/2-16 வயது: 30 இனம்: ஆண்	650	WYG0681338 வாக்காளர் பெயர்: ரஜிதா தந்தை பெயர்: கோபால் புதியபழைய வீட்டு எண்: 1-226/16-2 வயது: 26 இனம்: பெண்

54-வேப்பனஹள்ளி சட்டமன்ற தொகுதி

பாகம் எண் 85

வாக்காளர் பட்டியல் - 2017

தொடர்ச்சி...

பிரிவு: 2-துப்புகாண்பள்ளி (வ.கி) மற்றும் (ஊ) குருபரபள்ளி வார்டு 1 2 , பின்கோடு : 635119

651	TN/14/074/0415498 வாக்காளர் பெயர்: கோபால் தந்தை பெயர்: கிருஷ்ணப்பா புதியபழைய வீட்டு எண்: 1-226-1/ வயது: 54 இனம்: ஆண்	652	TN/14/074/0415706 வாக்காளர் பெயர்: வெங்கடேசப்பா தந்தை பெயர்: கோவிந்தப்பா புதியபழைய வீட்டு எண்: 1-227 / 2-9 வயது: 44 இனம்: ஆண்	653	FMS3598000 வாக்காளர் பெயர்: சரஸ்வதி கணவர் பெயர்: வெங்கடேசப்பா புதியபழைய வீட்டு எண்: 1-227 / 2-9 வயது: 37 இனம்: பெண்
654	TN/14/074/0415636 வாக்காளர் பெயர்: சியாமலா கணவர் பெயர்: கோபால் புதியபழைய வீட்டு எண்: 1-228 / 2-16 வயது: 50 இனம்: பெண்	655	TN/14/074/0414094 வாக்காளர் பெயர்: முனிரத்னம் தந்தை பெயர்: லட்சுநாராயனா புதியபழைய வீட்டு எண்: 1-228 / 2-9A வயது: 47 இனம்: ஆண்	656	FMS3597580 வாக்காளர் பெயர்: சைலஜா கணவர் பெயர்: முனிரத்னம் புதியபழைய வீட்டு எண்: 1-229 / 2-9A வயது: 36 இனம்: பெண்
657	WYG1276088 வாக்காளர் பெயர்: வெங்கடாசலபதி தந்தை பெயர்: ராமகிருஷ்ணப்பா புதியபழைய வீட்டு எண்: 1-230 / - வயது: 64 இனம்: ஆண்	658	WYG1275858 வாக்காளர் பெயர்: ஜெயம்மா தந்தை பெயர்: வெங்கடாசலபதி புதியபழைய வீட்டு எண்: 1-230 / - வயது: 54 இனம்: பெண்	659	WYG1276138 வாக்காளர் பெயர்: வித்யம்பிகா தந்தை பெயர்: வெங்கடாசலபதி புதியபழைய வீட்டு எண்: 1-230 / - வயது: 29 இனம்: பெண்
660	WYG1276005 வாக்காளர் பெயர்: விஜேத் தந்தை பெயர்: வெங்கடாசலபதி புதியபழைய வீட்டு எண்: 1-230 / - வயது: 23 இனம்: ஆண்	661	WYG1276039 வாக்காளர் பெயர்: செளந்தரயாரசி தந்தை பெயர்: வெங்கடேஷ் புதியபழைய வீட்டு எண்: 1-231 / - வயது: 19 இனம்: பெண்	662	WYG0981886 வாக்காளர் பெயர்: வெங்கடேஷ் தந்தை பெயர்: கிருஷ்ணமூர்த்தி புதியபழைய வீட்டு எண்: 1-231 / - வயது: 45 இனம்: ஆண்
663	FMS1294172 வாக்காளர் பெயர்: சுஜாதா கணவர் பெயர்: வெங்கடேஷ் புதியபழைய வீட்டு எண்: 1-231 / 2-8 வயது: 43 இனம்: பெண்	664	TN/14/074/0415708 வாக்காளர் பெயர்: சாந்தம்மா கணவர் பெயர்: கோவிந்தராஜு புதியபழைய வீட்டு எண்: 1-232/ வயது: 65 இனம்: பெண்	665	FMS3598141 வாக்காளர் பெயர்: ராஜு தந்தை பெயர்: கோவிந்தராஜு புதியபழைய வீட்டு எண்: 1-232/ வயது: 33 இனம்: ஆண்
666	TN/14/074/0415010 வாக்காளர் பெயர்: சரஸ்வதி கணவர் பெயர்: சந்திரையா புதியபழைய வீட்டு எண்: 1-233 / 2-4 வயது: 60 இனம்: பெண்	667	TN/14/074/0414522 வாக்காளர் பெயர்: பிரகாஷ் தந்தை பெயர்: சந்திரையா புதியபழைய வீட்டு எண்: 1-233 / 2-4 வயது: 42 இனம்: ஆண்	668	FMS3597689 வாக்காளர் பெயர்: சைலஜா கணவர் பெயர்: பிரகாஷ் புதியபழைய வீட்டு எண்: 1-233 / 2-4 வயது: 32 இனம்: பெண்
669	FMS3595816 வாக்காளர் பெயர்: நாகபூஷணம் தந்தை பெயர்: சந்திரையா புதியபழைய வீட்டு எண்: 1-233 / 2-4 வயது: 33 இனம்: ஆண்	670	WYG0825810 வாக்காளர் பெயர்: சரிதா கணவர் பெயர்: நாகபுசனம் புதியபழைய வீட்டு எண்: 1-233 / - வயது: 28 இனம்: பெண்	671	TN/14/074/0415009 வாக்காளர் பெயர்: யசோதம்மா கணவர் பெயர்: சீனிவாசன் புதியபழைய வீட்டு எண்: 1-233-1/ வயது: 64 இனம்: பெண்
672	FMS3598083 வாக்காளர் பெயர்: திருகுமார் தந்தை பெயர்: சீனிவாசன் புதியபழைய வீட்டு எண்: 1-233-1/ வயது: 32 இனம்: பெண்	673	TN/14/074/0414586 வாக்காளர் பெயர்: சந்திரம்மா கணவர் பெயர்: நாராயணப்பா புதியபழைய வீட்டு எண்: 1-234/ வயது: 67 இனம்: பெண்	674	TN/14/074/0415469 வாக்காளர் பெயர்: சின்னபுடம்மா கணவர் பெயர்: முனுசாமி புதியபழைய வீட்டு எண்: 1-235 / 2-20 வயது: 87 இனம்: பெண்
675	TN/14/074/0415643 வாக்காளர் பெயர்: கனேஷ் தந்தை பெயர்: கிருஷ்ணப்பகௌடா புதியபழைய வீட்டு எண்: 1-235 / 2-2C வயது: 64 இனம்: ஆண்	676	WYG0564419 வாக்காளர் பெயர்: வெங்கடேஷ் தந்தை பெயர்: கொண்டப்பா புதியபழைய வீட்டு எண்: 1-235 / - வயது: 46 இனம்: ஆண்	677	WYG0981902 வாக்காளர் பெயர்: பிரபாவதி கணவர் பெயர்: வெங்கடேஷ் புதியபழைய வீட்டு எண்: 1-235 / - வயது: 38 இனம்: பெண்
678	FMS3598331 வாக்காளர் பெயர்: முனிரத்னம்மா கணவர் பெயர்: வெங்கடேஷ் புதியபழைய வீட்டு எண்: 1-235 / 20-2 வயது: 42 இனம்: பெண்	679	WYG1074897 வாக்காளர் பெயர்: சுவர்ணலதா தாய் பெயர்: முனிரத்தினம்மா புதியபழைய வீட்டு எண்: 1-235 / - வயது: 23 இனம்: பெண்	680	WYG1074905 வாக்காளர் பெயர்: காயத்ரி தாய் பெயர்: முனிரத்தினம்மா புதியபழைய வீட்டு எண்: 1-235 / - வயது: 21 இனம்: பெண்

54-வேப்பனஹள்ளி சட்டமன்ற தொகுதி

பாகம் எண் 85

வாக்காளர் பட்டியல் - 2017

தொடர்ச்சி...

பிரிவு: 2-துப்புகாணப்பள்ளி (வ.கி) மற்றும் (ஊ) குருபரபள்ளி வார்டு 1 2 , பின்கோடு : 635119

681 WYG1275965 வாக்காளர் பெயர்: வாஃஷா தந்தை பெயர்: கணேஷ் புதியபழைய வீட்டு எண்: 1-236 / - வயது: 21 இனம்: பெண்	682 FMS5739602 வாக்காளர் பெயர்: சரோஜம்மா கணவர் பெயர்: நேத்தப்பா புதியபழைய வீட்டு எண்: 1-237 / 2-2B வயது: 43 இனம்: பெண்	683 WYG0564260 வாக்காளர் பெயர்: கவிதா தந்தை பெயர்: நேதப்பா புதியபழைய வீட்டு எண்: 1-237 / - வயது: 25 இனம்: பெண்
684 WYG0825570 வாக்காளர் பெயர்: நரசிம்மன் தந்தை பெயர்: அப்பையப்பா புதியபழைய வீட்டு எண்: 1-237 / - வயது: 23 இனம்: ஆண்	685 TN/14/074/0414474 வாக்காளர் பெயர்: சேஷாத்ரி தந்தை பெயர்: வெங்கடசாமி புதியபழைய வீட்டு எண்: 1-239 / NA வயது: 55 இனம்: ஆண்	686 FMS3598612 வாக்காளர் பெயர்: காந்தம்மா கணவர் பெயர்: சேஷாத்ரி புதியபழைய வீட்டு எண்: 1-239 / NA வயது: 44 இனம்: பெண்
687 WYG1193903 வாக்காளர் பெயர்: செல்வம் தந்தை பெயர்: கண்ணன் புதியபழைய வீட்டு எண்: 1-239A / - வயது: 48 இனம்: ஆண்	688 TN/14/074/0414361 வாக்காளர் பெயர்: அஜிஜூல்லா தந்தை பெயர்: நானுசாகிப் புதியபழைய வீட்டு எண்: 1-240 / 2-1 வயது: 77 இனம்: ஆண்	689 WYG0826172 வாக்காளர் பெயர்: முனிராஜ் தாய் பெயர்: அக்கையம்மா புதியபழைய வீட்டு எண்: 1-241 / - வயது: 52 இனம்: ஆண்
690 FMS1294115 வாக்காளர் பெயர்: பார்வதம்மா கணவர் பெயர்: நாராயணப்பா புதியபழைய வீட்டு எண்: 1-241/ வயது: 47 இனம்: பெண்	691 WYG0725457 வாக்காளர் பெயர்: பிரசாத் குமார் தந்தை பெயர்: நாராயணப்பா புதியபழைய வீட்டு எண்: 1-241 / - வயது: 23 இனம்: ஆண்	692 TN/14/074/0415402 வாக்காளர் பெயர்: லக்ஷ்மம்மா கணவர் பெயர்: வெங்கடேசப்பா புதியபழைய வீட்டு எண்: 1-242 / 2-61 வயது: 67 இனம்: பெண்
693 FMS5817044 வாக்காளர் பெயர்: வெங்கடேசப்பா தந்தை பெயர்: கொண்டப்பா புதியபழைய வீட்டு எண்: 1-242 / NA வயது: 66 இனம்: ஆண்	694 TN/14/074/0415135 வாக்காளர் பெயர்: சிவகேசவன் தந்தை பெயர்: வெங்கடேசப்பா புதியபழைய வீட்டு எண்: 1-242 / 2-61 வயது: 42 இனம்: ஆண்	695 WYG0026567 வாக்காளர் பெயர்: புஷ்பா கணவர் பெயர்: சிவ கேசவன் புதியபழைய வீட்டு எண்: 1-242 / NA வயது: 33 இனம்: பெண்
696 TN/14/074/0415673 வாக்காளர் பெயர்: சின்னண்ணா தந்தை பெயர்: பாலையா புதியபழைய வீட்டு எண்: 1-245 / 2-58 வயது: 67 இனம்: ஆண்	697 TN/14/074/0415495 வாக்காளர் பெயர்: வெங்கட லக்ஷ்மம்மா கணவர் பெயர்: சின்னண்ணா புதியபழைய வீட்டு எண்: 1-245 / 2-58 வயது: 47 இனம்: பெண்	698 WYG1276104 வாக்காளர் பெயர்: திலக் தந்தை பெயர்: சின்னண்ணா புதியபழைய வீட்டு எண்: 1-245 / - வயது: 20 இனம்: பெண்
699 TN/14/074/0414519 வாக்காளர் பெயர்: வெங்கடசாமி தந்தை பெயர்: பாலையா புதியபழைய வீட்டு எண்: 1-246/ வயது: 62 இனம்: ஆண்	700 WYG0026591 வாக்காளர் பெயர்: ஜெயம்மா கணவர் பெயர்: வெங்கடசாமி புதியபழைய வீட்டு எண்: 1-246 / NA வயது: 58 இனம்: பெண்	701 WYG0026575 வாக்காளர் பெயர்: வெங்கடாஜலபதி தந்தை பெயர்: வெங்கடசாமி புதியபழைய வீட்டு எண்: 1-246 / NA வயது: 41 இனம்: ஆண்
702 FMS1294370 வாக்காளர் பெயர்: சம்பங்கிராமையா தந்தை பெயர்: வெங்கடசாமி புதியபழைய வீட்டு எண்: 1-246 / 2-58 வயது: 38 இனம்: ஆண்	703 FMS3596707 வாக்காளர் பெயர்: சனிதா கணவர் பெயர்: வெங்கடாசலப்பதி புதியபழைய வீட்டு எண்: 1-246/ வயது: 32 இனம்: பெண்	704 WYG0026583 வாக்காளர் பெயர்: ரோஜாவதி கணவர் பெயர்: சம்பங்கி ராமையா புதியபழைய வீட்டு எண்: 1-246 / NA வயது: 28 இனம்: பெண்
705 TN/14/074/0418408 வாக்காளர் பெயர்: முனிராஜ் தந்தை பெயர்: பாலையா புதியபழைய வீட்டு எண்: 1-247/ வயது: 65 இனம்: ஆண்	706 TN/14/074/0415399 வாக்காளர் பெயர்: ரத்னம்மா கணவர் பெயர்: முனிராஜ் புதியபழைய வீட்டு எண்: 1-247/ வயது: 57 இனம்: பெண்	707 FMS1294339 வாக்காளர் பெயர்: மலேஷ் தந்தை பெயர்: முனிராஜ் புதியபழைய வீட்டு எண்: 1-247 / 2-58 வயது: 33 இனம்: ஆண்
708 WYG1075449 வாக்காளர் பெயர்: சில்பா கணவர் பெயர்: மல்லேஷ் புதியபழைய வீட்டு எண்: 1-247 / - வயது: 25 இனம்: பெண்	709 FMS3598323 வாக்காளர் பெயர்: ராஜீ தந்தை பெயர்: தேவப்பா புதியபழைய வீட்டு எண்: 1-248 / 2-21 வயது: 30 இனம்: ஆண்	710 TN/14/074/0414675 வாக்காளர் பெயர்: ரத்னம்மா கணவர் பெயர்: தெவய்யா புதியபழைய வீட்டு எண்: 1-248/ வயது: 47 இனம்: பெண்

54-வேப்பனஹள்ளி சட்டமன்ற தொகுதி

பாகம் எண் 85

வாக்காளர் பட்டியல் - 2017

தொடர்ச்சி...

பிரிவு: 2-துப்புகாணப்பள்ளி (வ.கி) மற்றும் (ஊ) குருபரபள்ளி வார்டு 1 2 , பின்கோடு : 635119

711 WYG0026617 வாக்காளர் பெயர்: முனிராஜ் தந்தை பெயர்: எல்லப்பா புதியபழைய வீட்டு எண்: 1-249 / NA வயது: 51 இனம்: ஆண்	712 TN/14/074/0415486 வாக்காளர் பெயர்: ஜலஜா கணவர் பெயர்: முனிராஜா புதியபழைய வீட்டு எண்: 1-249/ வயது: 45 இனம்: பெண்	713 WYG0981928 வாக்காளர் பெயர்: பிரிய்யாங்கா தாய் பெயர்: பார்வதி புதியபழைய வீட்டு எண்: 1-249 / - வயது: 21 இனம்: பெண்
714 FMS5817069 வாக்காளர் பெயர்: பார்வதி கணவர் பெயர்: வெங்கடேஷ் புதியபழைய வீட்டு எண்: 1-249A / NA வயது: 39 இனம்: பெண்	715 TN/14/074/0415595 வாக்காளர் பெயர்: கிருஷ்ணமூர்த்தி தந்தை பெயர்: முனுசூரரப்பா புதியபழைய வீட்டு எண்: 1-250/ வயது: 63 இனம்: ஆண்	716 TN/14/074/0415575 வாக்காளர் பெயர்: சாந்தம்மா கணவர் பெயர்: கிருஷ்ணமூர்த்தி புதியபழைய வீட்டு எண்: 1-250 / 2-46 வயது: 50 இனம்: பெண்
717 FMS6116198 வாக்காளர் பெயர்: முரளி தந்தை பெயர்: கிருஷ்ணமூர்த்தி புதியபழைய வீட்டு எண்: 1-250 / NA வயது: 27 இனம்: ஆண்	718 WYG1194034 வாக்காளர் பெயர்: சாரதா தந்தை பெயர்: கிருஷ்ணமூர்த்தி புதியபழைய வீட்டு எண்: 1-250 / - வயது: 22 இனம்: பெண்	719 FMS5414909 வாக்காளர் பெயர்: ரமேஷ் தந்தை பெயர்: ஆஞ்சப்பா புதியபழைய வீட்டு எண்: 1-251/ வயது: 41 இனம்: ஆண்
720 FMS3596079 வாக்காளர் பெயர்: பாக்கியா கணவர் பெயர்: ரமேஷ் புதியபழைய வீட்டு எண்: 1-251/ வயது: 37 இனம்: பெண்	721 TN/14/074/0414523 வாக்காளர் பெயர்: சந்திரையா தந்தை பெயர்: லட்சுமைய்யா புதியபழைய வீட்டு எண்: 1-252/ வயது: 68 இனம்: ஆண்	722 FMS3596400 வாக்காளர் பெயர்: நாகராஜ் தந்தை பெயர்: சந்திரய்யா புதியபழைய வீட்டு எண்: 1-252/ வயது: 32 இனம்: ஆண்
723 WYG1074764 வாக்காளர் பெயர்: சுவர்ணா கணவர் பெயர்: நாகராஜ் புதியபழைய வீட்டு எண்: 1-252 / - வயது: 25 இனம்: பெண்	724 FMS1293497 வாக்காளர் பெயர்: லஷ்மம்மா கணவர் பெயர்: ஆஞ்சப்பா புதியபழைய வீட்டு எண்: 1-253/ வயது: 57 இனம்: பெண்	725 FMS3596418 வாக்காளர் பெயர்: பிரபு தந்தை பெயர்: அஞ்சப்பா புதியபழைய வீட்டு எண்: 1-253/ வயது: 34 இனம்: ஆண்
726 WYG0563932 வாக்காளர் பெயர்: கார்த்திக் தந்தை பெயர்: கோவிந்தராஜ் புதியபழைய வீட்டு எண்: 1-255 / - வயது: 26 இனம்: ஆண்	727 TN/14/074/0415095 வாக்காளர் பெயர்: பிரகாஷ் தந்தை பெயர்: மாதேவப்பா புதியபழைய வீட்டு எண்: 1-257/ வயது: 39 இனம்: ஆண்	728 FMS3596699 வாக்காளர் பெயர்: குனாவதி கணவர் பெயர்: பிரகாஷ் புதியபழைய வீட்டு எண்: 1-257/ வயது: 35 இனம்: பெண்
729 FMS1294180 வாக்காளர் பெயர்: எல்லம்மா கணவர் பெயர்: மாதேவப்பா புதியபழைய வீட்டு எண்: 1-257-1/ வயது: 64 இனம்: பெண்	730 TN/14/074/0414572 வாக்காளர் பெயர்: சந்திரம்மா கணவர் பெயர்: சின்னண்ணா புதியபழைய வீட்டு எண்: 1-258 / 2-42 வயது: 84 இனம்: பெண்	731 FMS5545785 வாக்காளர் பெயர்: ராஜப்பா தந்தை பெயர்: வெங்கடசாமி புதியபழைய வீட்டு எண்: 1-258 / 2-42 வயது: 47 இனம்: ஆண்
732 FMS3595535 வாக்காளர் பெயர்: சிவம்மா கணவர் பெயர்: ராஜப்பா புதியபழைய வீட்டு எண்: 1-258 / 2-42 வயது: 37 இனம்: பெண்	733 TN/14/074/0415062 வாக்காளர் பெயர்: சரசம்மா தந்தை பெயர்: சின்னமல்லப்பா புதியபழைய வீட்டு எண்: 1-259/ வயது: 74 இனம்: பெண்	734 TN/14/074/0414023 வாக்காளர் பெயர்: கிருஷ்ணமூர்த்தி தந்தை பெயர்: சின்னமல்லப்பா புதியபழைய வீட்டு எண்: 1-259/ வயது: 47 இனம்: பெண்
735 FMS3598380 வாக்காளர் பெயர்: சுதா கணவர் பெயர்: கிருஷ்ணமூர்த்தி புதியபழைய வீட்டு எண்: 1-259/ வயது: 45 இனம்: பெண்	736 WYG0681155 வாக்காளர் பெயர்: லட்சுமிபதி தந்தை பெயர்: வனசூரரப்பா புதியபழைய வீட்டு எண்: 1-259/ வயது: 27 இனம்: ஆண்	737 TN/14/074/0414401 வாக்காளர் பெயர்: ராமகிருஷ்ணப்பா தந்தை பெயர்: திம்மய்யா புதியபழைய வீட்டு எண்: 1-260/ வயது: 84 இனம்: ஆண்
738 TN/14/074/0414496 வாக்காளர் பெயர்: வெங்கடேசப்பா தந்தை பெயர்: ராமாகிருஷ்ணப்பா புதியபழைய வீட்டு எண்: 1-260/ வயது: 59 இனம்: ஆண்	739 TN/14/074/0415048 வாக்காளர் பெயர்: சரோஜம்மா கணவர் பெயர்: ராமாகிருஷ்ணப்பா புதியபழைய வீட்டு எண்: 1-260/ வயது: 47 இனம்: பெண்	740 TN/14/074/0415080 வாக்காளர் பெயர்: ஜெயம்மா கணவர் பெயர்: ஜெயராமப்பா புதியபழைய வீட்டு எண்: 1-261/ வயது: 57 இனம்: பெண்

54-வேப்பனஹள்ளி சட்டமன்ற தொகுதி

பாகம் எண் 85

வாக்காளர் பட்டியல் - 2017

தொடர்ச்சி...

பிரிவு: 2-துப்புகாணப்பள்ளி (வ.கி) மற்றும் (ஊ) குருபரபள்ளி வார்டு 1 2 , பின்கோடு : 635119

741 FMS5817150 வாக்காளர் பெயர்: விவேக் தந்தை பெயர்: ராமாஞ்சி புதியபழைய வீட்டு எண்: 1-262 / NA வயது: 28 இனம்: ஆண்	742 TN/14/074/0414677 வாக்காளர் பெயர்: சாவித்திரம்மா கணவர் பெயர்: ராமாண்டி புதியபழைய வீட்டு எண்: 1-262/ வயது: 57 இனம்: பெண்	743 TN/14/074/0414508 வாக்காளர் பெயர்: மல்லேசப்பா தந்தை பெயர்: ராமகிருஷ்ணப்பா புதியபழைய வீட்டு எண்: 1-264 / 2-46 வயது: 64 இனம்: ஆண்
744 FMS3598182 வாக்காளர் பெயர்: ராஜம்மா கணவர் பெயர்: மல்லேசப்பா புதியபழைய வீட்டு எண்: 1-264 / 2-40 வயது: 54 இனம்: பெண்	745 FMS3598216 வாக்காளர் பெயர்: லோகேஷ் தந்தை பெயர்: மல்லேசப்பா புதியபழைய வீட்டு எண்: 1-264 / 2-40 வயது: 34 இனம்: ஆண்	746 FMS5817010 வாக்காளர் பெயர்: அஸ்வத் தந்தை பெயர்: மல்லேசப்பா புதியபழைய வீட்டு எண்: 1-264 / NA வயது: 34 இனம்: ஆண்
747 FMS5817119 வாக்காளர் பெயர்: திருமலேஷ் தந்தை பெயர்: மல்லேசப்பா புதியபழைய வீட்டு எண்: 1-264 / NA வயது: 29 இனம்: ஆண்	748 WYG0825703 வாக்காளர் பெயர்: ராகவேந்திரா தந்தை பெயர்: மல்லேசப்பா புதியபழைய வீட்டு எண்: 1-264 / - வயது: 22 இனம்: ஆண்	749 WYG1161900 வாக்காளர் பெயர்: ராகவேந்திரர் தந்தை பெயர்: மல்லேசப்பா புதியபழைய வீட்டு எண்: 1-264-2/ வயது: 21 இனம்: ஆண்
750 TN/14/074/0415087 வாக்காளர் பெயர்: விஜயலட்சுமிம்மா கணவர் பெயர்: சுப்ரமணியரெட்டி புதியபழைய வீட்டு எண்: 1-265/ வயது: 57 இனம்: பெண்	751 TN/14/074/0415653 வாக்காளர் பெயர்: வானிகுமாரரெட்டி தந்தை பெயர்: சுப்ரமணியரெட்டி புதியபழைய வீட்டு எண்: 1-265/ வயது: 41 இனம்: ஆண்	752 TN/14/074/0415055 வாக்காளர் பெயர்: அம்மாய்யா கணவர் பெயர்: ராமமுர்த்தி புதியபழைய வீட்டு எண்: 1-266/ வயது: 51 இனம்: பெண்
753 WYG0981993 வாக்காளர் பெயர்: அருணா கணவர் பெயர்: திருமலேஷ் புதியபழைய வீட்டு எண்: 1-266 / - வயது: 39 இனம்: பெண்	754 FMS3598315 வாக்காளர் பெயர்: ஹரிஷ் தந்தை பெயர்: ராமமுர்த்தி புதியபழைய வீட்டு எண்: 1-266/ வயது: 33 இனம்: ஆண்	755 FMS3598059 வாக்காளர் பெயர்: லட்சுமிபதி தந்தை பெயர்: ராமமுர்த்தி புதியபழைய வீட்டு எண்: 1-266/ வயது: 31 இனம்: ஆண்
756 TN/14/074/0415679 வாக்காளர் பெயர்: கிருஷ்ணப்பா தந்தை பெயர்: குர்ரப்பா புதியபழைய வீட்டு எண்: 1-267/ வயது: 83 இனம்: ஆண்	757 TN/14/074/0415660 வாக்காளர் பெயர்: ராமகிருஷ்ணப்பா தந்தை பெயர்: வெங்கடசாமி புதியபழைய வீட்டு எண்: 1-268/ வயது: 64 இனம்: ஆண்	758 FMS1293935 வாக்காளர் பெயர்: லஷ்மம்மா கணவர் பெயர்: ராமகிருஷ்ணப்பா புதியபழைய வீட்டு எண்: 1-268/ வயது: 58 இனம்: பெண்
759 FMS3596046 வாக்காளர் பெயர்: ராதா கணவர் பெயர்: நாகராஜ் புதியபழைய வீட்டு எண்: 1-268/ வயது: 31 இனம்: பெண்	760 TN/14/074/0414042 வாக்காளர் பெயர்: ஆனந்த் தந்தை பெயர்: ராமகிருஷ்ணப்பா புதியபழைய வீட்டு எண்: 1-269/ வயது: 42 இனம்: ஆண்	761 FMS3596053 வாக்காளர் பெயர்: பாக்யா கணவர் பெயர்: ஆனந்த் புதியபழைய வீட்டு எண்: 1-269/ வயது: 37 இனம்: பெண்
762 WYG0681122 வாக்காளர் பெயர்: நாபராஜ் தந்தை பெயர்: ராமகிருஷ்ணப்பா புதியபழைய வீட்டு எண்: 1-269 / 26-2 வயது: 34 இனம்: ஆண்	763 TN/14/074/0415070 வாக்காளர் பெயர்: அம்மையம்மா தந்தை பெயர்: நாரியப்பா புதியபழைய வீட்டு எண்: 1-270 / 2-39 வயது: 77 இனம்: ஆண்	764 FMS3595444 வாக்காளர் பெயர்: சின்னண்ணா தந்தை பெயர்: நாரியப்பா புதியபழைய வீட்டு எண்: 1-270 / 2-39 வயது: 34 இனம்: ஆண்
765 WYG0982025 வாக்காளர் பெயர்: திவ்யபாரதி கணவர் பெயர்: சின்னண்ணா புதியபழைய வீட்டு எண்: 1-270 / - வயது: 23 இனம்: பெண்	766 TN/14/074/0414634 வாக்காளர் பெயர்: ஜெயம்மா கணவர் பெயர்: வெங்கடராமய்யா புதியபழைய வீட்டு எண்: 1-271 / 2-27 வயது: 66 இனம்: பெண்	767 WYG0981977 வாக்காளர் பெயர்: பசப்பா தந்தை பெயர்: முனிவெங்கடப்பா புதியபழைய வீட்டு எண்: 1-272 / - வயது: 29 இனம்: ஆண்
768 TN/14/074/0415121 வாக்காளர் பெயர்: வெங்கடசாமி தந்தை பெயர்: கிட்டப்பா புதியபழைய வீட்டு எண்: 1-273/ வயது: 84 இனம்: ஆண்	769 TN/14/074/0414045 வாக்காளர் பெயர்: அன்னாயப்பா தந்தை பெயர்: கிட்டப்பா புதியபழைய வீட்டு எண்: 1-274/ வயது: 67 இனம்: ஆண்	770 FMS3598224 வாக்காளர் பெயர்: தேவராஜ் தந்தை பெயர்: அன்னாயப்பா புதியபழைய வீட்டு எண்: 1-274/ வயது: 33 இனம்: ஆண்

54-வேப்பனஹள்ளி சட்டமன்ற தொகுதி

பாகம் எண் 85

வாக்காளர் பட்டியல் - 2017

தொடர்ச்சி...

பிரிவு: 2-துப்புகாணப்பள்ளி (வ.கி) மற்றும் (ஊ) குருபரபள்ளி வார்டு 1 2 , பின்கோடு : 635119

771 FMS3598257 வாக்காளர் பெயர்: நாகராஜ் தந்தை பெயர்: அன்னாயப்பா புதியபழைய வீட்டு எண்: 1-274/ வயது: 31 இனம்: ஆண்	772 TN/14/074/0414579 வாக்காளர் பெயர்: வெங்கடாஜலபதி தந்தை பெயர்: முனுசாமி புதியபழைய வீட்டு எண்: 1-275 / 2-30 வயது: 39 இனம்: ஆண்	773 FMS545793 வாக்காளர் பெயர்: சாவிதர்மமா கணவர் பெயர்: வெங்கடாபதி புதியபழைய வீட்டு எண்: 1-275 / 2-30 வயது: 35 இனம்: பெண்
774 TN/14/074/0415588 வாக்காளர் பெயர்: ராஜம்மா கணவர் பெயர்: அன்னாயப்பா புதியபழைய வீட்டு எண்: 1-276/ வயது: 66 இனம்: பெண்	775 TN/14/074/0414708 வாக்காளர் பெயர்: பத்மாவதி தந்தை பெயர்: ஆனந்தன் புதியபழைய வீட்டு எண்: 1-276/ வயது: 51 இனம்: பெண்	776 WYG0681213 வாக்காளர் பெயர்: வெங்கடராஜ் தந்தை பெயர்: அன்னையப்பா புதியபழைய வீட்டு எண்: 1-276 / NA வயது: 33 இனம்: ஆண்
777 TN/14/074/0414574 வாக்காளர் பெயர்: நாகராஜப்பா தந்தை பெயர்: கோவிந்தப்பா புதியபழைய வீட்டு எண்: 1-277/ வயது: 56 இனம்: ஆண்	778 TN/14/074/0415063 வாக்காளர் பெயர்: கௌரம்மா கணவர் பெயர்: நாகராஜப்பா புதியபழைய வீட்டு எண்: 1-277/ வயது: 53 இனம்: பெண்	779 WYG0825737 வாக்காளர் பெயர்: மனோகரன் தாய் பெயர்: பத்மாவதி புதியபழைய வீட்டு எண்: 1-277 / - வயது: 24 இனம்: ஆண்
780 WYG1074814 வாக்காளர் பெயர்: மணி தந்தை பெயர்: நாகராஜ் புதியபழைய வீட்டு எண்: 1-278 / - வயது: 22 இனம்: ஆண்	781 WYG1074806 வாக்காளர் பெயர்: சசிகுமார் தந்தை பெயர்: நாகராஜ் புதியபழைய வீட்டு எண்: 1-278 / - வயது: 21 இனம்: ஆண்	782 TN/14/074/0415059 வாக்காளர் பெயர்: ராஜேஸ்வரி கணவர் பெயர்: முனிகிருஷ்ணப்பா புதியபழைய வீட்டு எண்: 1-279 / 2-34 வயது: 48 இனம்: பெண்
783 TN/14/074/0414550 வாக்காளர் பெயர்: சினிவாசன் தந்தை பெயர்: வெங்கடசாமி புதியபழைய வீட்டு எண்: 1-280/ வயது: 57 இனம்: ஆண்	784 TN/14/074/0415040 வாக்காளர் பெயர்: வரலஷம்மா கணவர் பெயர்: சினிவாசன் புதியபழைய வீட்டு எண்: 1-280/ வயது: 48 இனம்: பெண்	785 WYG0826198 வாக்காளர் பெயர்: பிரசாந்த்குமார் தந்தை பெயர்: சீனிவாசன் புதியபழைய வீட்டு எண்: 1-280 / - வயது: 22 இனம்: ஆண்
786 WYG1194125 வாக்காளர் பெயர்: கிஷோர்குமார் தந்தை பெயர்: சீனிவாசன் புதியபழைய வீட்டு எண்: 1-280 / - வயது: 21 இனம்: ஆண்	787 TN/14/074/0414724 வாக்காளர் பெயர்: முனியம்மா கணவர் பெயர்: ராமையா புதியபழைய வீட்டு எண்: 1-281/ வயது: 80 இனம்: பெண்	788 TN/14/074/0415456 வாக்காளர் பெயர்: வெங்கடராஜ் தந்தை பெயர்: ராமையா புதியபழைய வீட்டு எண்: 1-281/ வயது: 44 இனம்: ஆண்
789 FMS5545801 வாக்காளர் பெயர்: காமாட்சி கணவர் பெயர்: வெங்கடராஜ் புதியபழைய வீட்டு எண்: 1-281/ வயது: 37 இனம்: பெண்	790 FMS6116271 வாக்காளர் பெயர்: பாப்பம்மா கணவர் பெயர்: சஞ்சீவப்பா புதியபழைய வீட்டு எண்: 1-283 / NA வயது: 59 இனம்: பெண்	791 TN/14/074/0414526 வாக்காளர் பெயர்: வெங்கடேசப்பா தந்தை பெயர்: சஞ்சீவப்பா புதியபழைய வீட்டு எண்: 1-283/ வயது: 57 இனம்: ஆண்
792 TN/14/074/0415714 வாக்காளர் பெயர்: கிருஷ்ணப்பா தந்தை பெயர்: சஞ்சீவப்பா புதியபழைய வீட்டு எண்: 1-283/ வயது: 54 இனம்: ஆண்	793 FMS3598281 வாக்காளர் பெயர்: விமலம்மா கணவர் பெயர்: வெங்கடேசப்பா புதியபழைய வீட்டு எண்: 1-283/ வயது: 52 இனம்: பெண்	794 TN/14/074/0414428 வாக்காளர் பெயர்: ராமமூர்த்தி தந்தை பெயர்: சஞ்சீவப்பா புதியபழைய வீட்டு எண்: 1-283/ வயது: 47 இனம்: ஆண்
795 FMS3598414 வாக்காளர் பெயர்: கீதம்மா கணவர் பெயர்: ராமமூர்த்தி புதியபழைய வீட்டு எண்: 1-283/ வயது: 34 இனம்: பெண்	796 TN/14/074/0415712 வாக்காளர் பெயர்: ரங்கப்பா தந்தை பெயர்: நாராயணப்பா புதியபழைய வீட்டு எண்: 1-284/ வயது: 69 இனம்: ஆண்	797 TN/14/074/0415634 வாக்காளர் பெயர்: சுசிலா கணவர் பெயர்: ரங்கப்பா புதியபழைய வீட்டு எண்: 1-284/ வயது: 60 இனம்: பெண்
798 FMS5816970 வாக்காளர் பெயர்: வெங்கடராஜ் தந்தை பெயர்: ரங்கப்பா புதியபழைய வீட்டு எண்: 1-284 / NA வயது: 40 இனம்: ஆண்	799 FMS5816962 வாக்காளர் பெயர்: மஞ்சுநாத் தந்தை பெயர்: ரங்கப்பா புதியபழைய வீட்டு எண்: 1-284 / NA வயது: 35 இனம்: ஆண்	800 FMS5816988 வாக்காளர் பெயர்: பாரதி கணவர் பெயர்: வெங்கடராஜ் புதியபழைய வீட்டு எண்: 1-284 / NA வயது: 31 இனம்: பெண்

54-வேப்பனஹள்ளி சட்டமன்ற தொகுதி

பாகம் எண் 85

வாக்காளர் பட்டியல் - 2017

தொடர்ச்சி...

பிரிவு: 2-துப்புகாணப்பள்ளி (வ.கி) மற்றும் (ஊ) குருபரபள்ளி வார்டு 1 2 , பின்கோடு : 635119

801 WYG0681031 வாக்காளர் பெயர்: ஸ்ரீஜா கணவர் பெயர்: மஞ்சுநாத் புதிய/பழைய வீட்டு எண்: 1-284 / 2-37 வயது: 26 இனம்: பெண்	802 TN/14/074/0414017 வாக்காளர் பெயர்: பாபு தந்தை பெயர்: கரிம்பாஷா புதிய/பழைய வீட்டு எண்: 1-285/ வயது: 55 இனம்: ஆண்	803 FMS5415096 வாக்காளர் பெயர்: சாகீரா கணவர் பெயர்: பாபு புதிய/பழைய வீட்டு எண்: 1-285/ வயது: 37 இனம்: பெண்
804 FMS5415104 வாக்காளர் பெயர்: பர்வின் தந்தை பெயர்: கரிம்பாஷா புதிய/பழைய வீட்டு எண்: 1-285/ வயது: 35 இனம்: பெண்	805 WYG0825695 வாக்காளர் பெயர்: அனீதா கணவர் பெயர்: ஷான்பாஷா புதிய/பழைய வீட்டு எண்: 1-285 / - வயது: 23 இனம்: பெண்	806 FMS3597234 வாக்காளர் பெயர்: ஜான்பாஷா தந்தை பெயர்: கரிம்பாஷா புதிய/பழைய வீட்டு எண்: 1-285-1/ வயது: 39 இனம்: ஆண்
807 FMS3597150 வாக்காளர் பெயர்: ரசிதா கணவர் பெயர்: சான்பாஷா புதிய/பழைய வீட்டு எண்: 1-285-1/ வயது: 32 இனம்: பெண்	808 TN/14/074/0414025 வாக்காளர் பெயர்: கோபாலகிருஷ்ணா தந்தை பெயர்: நாராயணப்பா புதிய/பழைய வீட்டு எண்: 1-286/ வயது: 64 இனம்: ஆண்	809 FMS6116347 வாக்காளர் பெயர்: அக்கையம்மா கணவர் பெயர்: கோபாலகிருஷ்ணன் புதிய/பழைய வீட்டு எண்: 1-286 / NA வயது: 54 இனம்: பெண்
810 FMS6116297 வாக்காளர் பெயர்: வெங்கடேஷ் தந்தை பெயர்: கோபாலகிருஷ்ணன் புதிய/பழைய வீட்டு எண்: 1-286 / NA வயது: 37 இனம்: ஆண்	811 WYG0725366 வாக்காளர் பெயர்: ராதா கணவர் பெயர்: வெங்கடேஷ் புதிய/பழைய வீட்டு எண்: 1-286 / - வயது: 28 இனம்: பெண்	812 FMS1293703 வாக்காளர் பெயர்: முருகேஷ் தந்தை பெயர்: ஷமன்னா புதிய/பழைய வீட்டு எண்: 1-287/ வயது: 37 இனம்: ஆண்
813 FMS6116149 வாக்காளர் பெயர்: குருமூர்த்தி தந்தை பெயர்: கோபாலகிருஷ்ணன் புதிய/பழைய வீட்டு எண்: 1-287 / NA வயது: 36 இனம்: ஆண்	814 FMS5816830 வாக்காளர் பெயர்: நாகலட்சுமி கணவர் பெயர்: முருகேஷ் புதிய/பழைய வீட்டு எண்: 1-287 / NA வயது: 32 இனம்: பெண்	815 TN/14/074/0414498 வாக்காளர் பெயர்: கிருஷ்ணப்பா தந்தை பெயர்: வெங்கடராமப்பா புதிய/பழைய வீட்டு எண்: 1-287-1 / NA வயது: 67 இனம்: ஆண்
816 TN/14/074/0414982 வாக்காளர் பெயர்: காந்தம்மா கணவர் பெயர்: கிருஷ்ணப்பா புதிய/பழைய வீட்டு எண்: 1-287-1 / NA வயது: 57 இனம்: பெண்	817 FMS1293869 வாக்காளர் பெயர்: கஜேந்திரன் தந்தை பெயர்: கிருஷ்ணப்பா புதிய/பழைய வீட்டு எண்: 1-287-1 / NA வயது: 37 இனம்: ஆண்	818 TN/14/074/0413235 வாக்காளர் பெயர்: பாண்டூரங்கா தந்தை பெயர்: முனுசாமி புதிய/பழைய வீட்டு எண்: 1-288/ வயது: 47 இனம்: ஆண்
819 FMS6116222 வாக்காளர் பெயர்: ஸ்ரீதேவி கணவர் பெயர்: பாண்டூரங்கன் புதிய/பழைய வீட்டு எண்: 1-288 / NA வயது: 41 இனம்: பெண்	820 TN/14/074/0414515 வாக்காளர் பெயர்: லக்ஷ்மையா தந்தை பெயர்: முனுசாமி புதிய/பழைய வீட்டு எண்: 1-289/ வயது: 93 இனம்: ஆண்	821 FMS3598679 வாக்காளர் பெயர்: அக்கம்மா கணவர் பெயர்: லட்சுமியா புதிய/பழைய வீட்டு எண்: 1-289/ வயது: 84 இனம்: பெண்
822 FMS3598646 வாக்காளர் பெயர்: முனுசாமி தந்தை பெயர்: லட்சுமியா புதிய/பழைய வீட்டு எண்: 1-289/ வயது: 54 இனம்: ஆண்	823 FMS3598687 வாக்காளர் பெயர்: ரத்னம்மா கணவர் பெயர்: முனுசாமி புதிய/பழைய வீட்டு எண்: 1-289/ வயது: 49 இனம்: பெண்	824 WYG1193937 வாக்காளர் பெயர்: முரளி தந்தை பெயர்: முனிசாமி புதிய/பழைய வீட்டு எண்: 1-289 / - வயது: 21 இனம்: ஆண்
825 TN/14/074/0415403 வாக்காளர் பெயர்: வெங்கடசாமி தந்தை பெயர்: நஞ்சப்பா புதிய/பழைய வீட்டு எண்: 1-290/ வயது: 67 இனம்: ஆண்	826 FMS1293992 வாக்காளர் பெயர்: எல்லம்மா தந்தை பெயர்: வெங்கடசாமி புதிய/பழைய வீட்டு எண்: 1-290/ வயது: 39 இனம்: பெண்	827 FMS3596798 வாக்காளர் பெயர்: வெங்கடாபதி தந்தை பெயர்: வெங்கடசாமி புதிய/பழைய வீட்டு எண்: 1-290/ வயது: 37 இனம்: ஆண்
828 FMS3595907 வாக்காளர் பெயர்: உஷா கணவர் பெயர்: வெங்கடாபதி புதிய/பழைய வீட்டு எண்: 1-290/ வயது: 35 இனம்: பெண்	829 FMS1294107 வாக்காளர் பெயர்: வெங்கட்டம்மா கணவர் பெயர்: செளடாச்சாரி புதிய/பழைய வீட்டு எண்: 1-291/ வயது: 73 இனம்: பெண்	830 FMS5739644 வாக்காளர் பெயர்: திம்மசாரி தந்தை பெயர்: செளடாச்சாரி புதிய/பழைய வீட்டு எண்: 1-291/ வயது: 47 இனம்: ஆண்

54-வேப்பனஹள்ளி சட்டமன்ற தொகுதி

பாகம் எண் 85

வாக்காளர் பட்டியல் - 2017

தொடர்ச்சி...

பிரிவு: 2-துப்புகாணப்பள்ளி (வ.கி) மற்றும் (ஊ) குருபரபள்ளி வார்டு 1 2 , பின்கோடு : 635119

831	FMS3596871 வாக்காளர் பெயர்: இந்திரம்மா கணவர் பெயர்: திம்மாச்சாரி புதியபழைய வீட்டு எண்: 1-291/ வயது: 39 இனம்: பெண்	832	FMS1294164 வாக்காளர் பெயர்: செளடாச்சாரி தந்தை பெயர்: செளடப்பா புதியபழைய வீட்டு எண்: 1-292/ வயது: 53 இனம்: ஆண்	833	FMS1294099 வாக்காளர் பெயர்: அமராவதி கணவர் பெயர்: செளடாச்சாரி புதியபழைய வீட்டு எண்: 1-292/ வயது: 47 இனம்: பெண்
834	TN/14/074/0414501 வாக்காளர் பெயர்: அன்னைப்பா தந்தை பெயர்: பெத்தன்னா புதியபழைய வீட்டு எண்: 1-293 / 2-36 வயது: 77 இனம்: ஆண்	835	FMS3596673 வாக்காளர் பெயர்: ராமமூர்த்தி தந்தை பெயர்: அன்னைப்பா புதியபழைய வீட்டு எண்: 1-293 / 2-36 வயது: 38 இனம்: ஆண்	836	FMS6116263 வாக்காளர் பெயர்: சுஜாதா கணவர் பெயர்: ராமமூர்த்தி புதியபழைய வீட்டு எண்: 1-293 / NA வயது: 31 இனம்: பெண்
837	TN/14/074/0415510 வாக்காளர் பெயர்: ரத்னம்மா தந்தை பெயர்: கோவிந்தப்பா புதியபழைய வீட்டு எண்: 1-294/ வயது: 52 இனம்: ஆண்	838	FMS3598448 வாக்காளர் பெயர்: எல்லப்பா தந்தை பெயர்: முனுசாமி புதியபழைய வீட்டு எண்: 1-294 / 2-49 வயது: 41 இனம்: ஆண்	839	TN/14/074/0414527 வாக்காளர் பெயர்: கிருஷ்ணமூர்த்தி தந்தை பெயர்: வெங்கட்டசாமி புதியபழைய வீட்டு எண்: 1-296/ வயது: 59 இனம்: ஆண்
840	WYG0026781 வாக்காளர் பெயர்: கமலம்மா கணவர் பெயர்: கிருஷ்ணமூர்த்தி புதியபழைய வீட்டு எண்: 1-296 / NA வயது: 54 இனம்: பெண்	841	WYG0825612 வாக்காளர் பெயர்: சுபான்பி கணவர் பெயர்: சாந்தமூர்த்தி புதியபழைய வீட்டு எண்: 1-296 / - வயது: 24 இனம்: பெண்	842	FMS3598513 வாக்காளர் பெயர்: கீதம்மா கணவர் பெயர்: எல்லப்பா புதியபழைய வீட்டு எண்: 1-297 / 2-49 வயது: 38 இனம்: பெண்
843	TN/14/074/0415625 வாக்காளர் பெயர்: கிருஷ்ணப்பா தந்தை பெயர்: வெங்கட்டேசப்பா புதியபழைய வீட்டு எண்: 1-299/ வயது: 84 இனம்: ஆண்	844	TN/14/074/0415100 வாக்காளர் பெயர்: வெங்கடேசப்பா தந்தை பெயர்: கிருஷ்ணப்பா புதியபழைய வீட்டு எண்: 1-299/ வயது: 44 இனம்: ஆண்	845	TN/14/074/0415716 வாக்காளர் பெயர்: சாந்தம்மா கணவர் பெயர்: வெங்கடேசப்பா புதியபழைய வீட்டு எண்: 1-299/ வயது: 40 இனம்: பெண்
846	FMS3595923 வாக்காளர் பெயர்: ஜோதி கணவர் பெயர்: ராமமூர்த்தி புதியபழைய வீட்டு எண்: 1-301/ வயது: 34 இனம்: பெண்	847	FMS3596681 வாக்காளர் பெயர்: ராமமூர்த்தி தந்தை பெயர்: கிருஷ்ணப்பா புதியபழைய வீட்டு எண்: 1-301/ வயது: 39 இனம்: ஆண்	848	FMS5413547 வாக்காளர் பெயர்: சபீர் பாஷா தந்தை பெயர்: அப்துல்ரஹ்மான் புதியபழைய வீட்டு எண்: 1-303 / - வயது: 32 இனம்: ஆண்
849	WYG0825604 வாக்காளர் பெயர்: அஸ்பியா கணவர் பெயர்: சபீர் பாஷா புதியபழைய வீட்டு எண்: 1-303 / - வயது: 23 இனம்: பெண்	850	TN/14/074/0414140 வாக்காளர் பெயர்: அப்துல்ரஹ்மான் தந்தை பெயர்: நானுசாஹிப் புதியபழைய வீட்டு எண்: 1-303 / 2-49 வயது: 73 இனம்: ஆண்	851	TN/14/074/0414657 வாக்காளர் பெயர்: குரிஷித்ரி கணவர் பெயர்: அப்துல்ரஹ்மான் புதியபழைய வீட்டு எண்: 1-303 / 2-49 வயது: 70 இனம்: பெண்
852	FMS3595725 வாக்காளர் பெயர்: ஜான்பாஷா தந்தை பெயர்: அப்துல்ரஹ்மான் புதியபழைய வீட்டு எண்: 1-303 / 2-49 வயது: 42 இனம்: ஆண்	853	WYG0825794 வாக்காளர் பெயர்: சதாகத் கணவர் பெயர்: நானுஷிப் புதியபழைய வீட்டு எண்: 1-303 / - வயது: 35 இனம்: பெண்	854	TN/14/074/0415102 வாக்காளர் பெயர்: சாஹிர் பாஷா தந்தை பெயர்: அப்துல்ரஹ்மான் புதியபழைய வீட்டு எண்: 1-304/ வயது: 38 இனம்: ஆண்
855	FMS3597168 வாக்காளர் பெயர்: நசியா உனிசா கணவர் பெயர்: ஜாஹிர் பாஷா புதியபழைய வீட்டு எண்: 1-304/ வயது: 38 இனம்: பெண்	856	WYG0026625 வாக்காளர் பெயர்: கோரீபி கணவர் பெயர்: பாஷா சாகிப் புதியபழைய வீட்டு எண்: 1-305 / NA வயது: 59 இனம்: பெண்	857	TN/14/074/0414650 வாக்காளர் பெயர்: ரஹ்மத்ரி தந்தை பெயர்: பருசாஹிப் புதியபழைய வீட்டு எண்: 1-306/ வயது: 67 இனம்: ஆண்
858	FMS5816863 வாக்காளர் பெயர்: அசு தந்தை பெயர்: பியாருசாயு புதியபழைய வீட்டு எண்: 1-306 / NA வயது: 46 இனம்: ஆண்	859	FMS1294123 வாக்காளர் பெயர்: ஜான்பாஷா தந்தை பெயர்: பருசாஹிப் புதியபழைய வீட்டு எண்: 1-306/ வயது: 43 இனம்: ஆண்	860	TN/14/074/0415569 வாக்காளர் பெயர்: திஸாஹித் கணவர் பெயர்: சான்பாஷா புதியபழைய வீட்டு எண்: 1-306/ வயது: 37 இனம்: பெண்

54-வேப்பனஹள்ளி சட்டமன்ற தொகுதி

பாகம் எண் 85

வாக்காளர் பட்டியல் - 2017

தொடர்ச்சி...

பிரிவு: 2-துப்புகாணப்பள்ளி (வ.கி) மற்றும் (ஊ) குருபரபள்ளி வார்டு 1 2 , பின்கோடு : 635119

861 FMS5816871 வாக்காளர் பெயர்: சுரியா கணவர் பெயர்: அசு புதியபழைய வீட்டு எண்: 1-306 / NA வயது: 35 இனம்: பெண்	862 WYG0825596 வாக்காளர் பெயர்: நாகினா தந்தை பெயர்: ரஹமத்பி புதியபழைய வீட்டு எண்: 1-306 / - வயது: 22 இனம்: பெண்	863 TN/14/074/0414016 வாக்காளர் பெயர்: பாவஜி தந்தை பெயர்: இஸ்மாயில் புதியபழைய வீட்டு எண்: 1-307/ வயது: 65 இனம்: ஆண்
864 TN/14/074/0414648 வாக்காளர் பெயர்: அக்தர் கணவர் பெயர்: பாவாஜி புதியபழைய வீட்டு எண்: 1-307/ வயது: 57 இனம்: பெண்	865 TN/14/074/0415351 வாக்காளர் பெயர்: சாதிக்கபாஷா தந்தை பெயர்: பாவாஜி புதியபழைய வீட்டு எண்: 1-307/ வயது: 45 இனம்: ஆண்	866 FMS3597176 வாக்காளர் பெயர்: சல்மா கணவர் பெயர்: சாதிக்கபாஷா புதியபழைய வீட்டு எண்: 1-307/ வயது: 33 இனம்: பெண்
867 FMS3598356 வாக்காளர் பெயர்: அஷ்வாக் பாவாஷா தந்தை பெயர்: பாவாஜி புதியபழைய வீட்டு எண்: 1-307 / - வயது: 32 இனம்: ஆண்	868 FMS5411491 வாக்காளர் பெயர்: ராமாகிருஷ்ணா தந்தை பெயர்: பாப்பையா புதியபழைய வீட்டு எண்: 1-308/ வயது: 40 இனம்: ஆண்	869 WYG0026765 வாக்காளர் பெயர்: பிரபா கணவர் பெயர்: இராமாகிருஷ்ணன் புதியபழைய வீட்டு எண்: 1-308 / NA வயது: 32 இனம்: பெண்
870 WYG1275981 வாக்காளர் பெயர்: சபினா தந்தை பெயர்: ரியாஸ் புதியபழைய வீட்டு எண்: 1-323 / - வயது: 20 இனம்: பெண்	871 TN/14/074/0414610 வாக்காளர் பெயர்: மல்லம்மா கணவர் பெயர்: தான்றாயப்பா புதியபழைய வீட்டு எண்: 1-333/ வயது: 63 இனம்: பெண்	872 FMS5816939 வாக்காளர் பெயர்: லட்சுமப்பா தந்தை பெயர்: சின்னப்பா புதியபழைய வீட்டு எண்: 1-339 / NA வயது: 39 இனம்: ஆண்
873 FMS5816947 வாக்காளர் பெயர்: சம்பங்கியம்மா கணவர் பெயர்: லட்சுமப்பா புதியபழைய வீட்டு எண்: 1-339 / NA வயது: 37 இனம்: பெண்	874 TN/14/074/0415721 வாக்காளர் பெயர்: முனிராஜன் தந்தை பெயர்: திம்மராயப்பா புதியபழைய வீட்டு எண்: 1-344/ வயது: 53 இனம்: ஆண்	875 FMS545868 வாக்காளர் பெயர்: அம்மைய்யா கணவர் பெயர்: முனிராஜன் புதியபழைய வீட்டு எண்: 1-344/ வயது: 47 இனம்: பெண்
876 TN/14/074/0415107 வாக்காளர் பெயர்: பசப்பா தந்தை பெயர்: நாராயணப்பா புதியபழைய வீட்டு எண்: 1-348/ வயது: 47 இனம்: ஆண்	877 FMS1294396 வாக்காளர் பெயர்: ராமைய்யநயுடு தந்தை பெயர்: கிருஷ்ணப்பா புதியபழைய வீட்டு எண்: 1-349/ வயது: 73 இனம்: ஆண்	878 FMS1294206 வாக்காளர் பெயர்: ஹேமாவதி கணவர் பெயர்: சீனப்பா புதியபழைய வீட்டு எண்: 1-349/ வயது: 39 இனம்: பெண்
879 WYG0026849 வாக்காளர் பெயர்: மோஹன் பாபு தந்தை பெயர்: ராமைய்யா நாயுடு புதியபழைய வீட்டு எண்: 1-349 / NA வயது: 39 இனம்: ஆண்	880 WYG0026856 வாக்காளர் பெயர்: சந்திரகலா கணவர் பெயர்: மோஹன் பாபு புதியபழைய வீட்டு எண்: 1-349 / NA வயது: 32 இனம்: பெண்	881 TN/14/074/0414680 வாக்காளர் பெயர்: திப்பம்மா கணவர் பெயர்: வெங்கடேஷப்பா புதியபழைய வீட்டு எண்: 1-349-9/ வயது: 57 இனம்: பெண்
882 FMS1294412 வாக்காளர் பெயர்: ஜெயம்மா கணவர் பெயர்: சின்னண்ணப்பா புதியபழைய வீட்டு எண்: 1-350/ வயது: 57 இனம்: பெண்	883 FMS3598604 வாக்காளர் பெயர்: கிருஷ்ணமூர்த்தி தந்தை பெயர்: சின்னானப்பா புதியபழைய வீட்டு எண்: 1-350/ வயது: 32 இனம்: ஆண்	884 FMS3598661 வாக்காளர் பெயர்: ஸ்ரீனிவாஸ் தந்தை பெயர்: சின்னானப்பா புதியபழைய வீட்டு எண்: 1-350/ வயது: 32 இனம்: ஆண்
885 TN/14/074/0414509 வாக்காளர் பெயர்: ஸ்ரீனிவாசன் தந்தை பெயர்: மல்லப்பா புதியபழைய வீட்டு எண்: 1-352-1 / NA வயது: 65 இனம்: ஆண்	886 TN/14/074/0415057 வாக்காளர் பெயர்: ஜெயம்மா கணவர் பெயர்: ஸ்ரீனிவாசன் புதியபழைய வீட்டு எண்: 1-352-1 / NA வயது: 55 இனம்: பெண்	887 TN/14/074/0415685 வாக்காளர் பெயர்: ராமமூர்த்தி தந்தை பெயர்: ஸ்ரீனிவாசன் புதியபழைய வீட்டு எண்: 1-352-1 / NA வயது: 41 இனம்: ஆண்
888 WYG1328699 வாக்காளர் பெயர்: சரஸ்வதி கணவர் பெயர்: செல்வம் புதியபழைய வீட்டு எண்: 1-2239-A / - வயது: 39 இனம்: பெண்	889 FMS3598018 வாக்காளர் பெயர்: சுசீலம்மா கணவர் பெயர்: பசப்பா புதியபழைய வீட்டு எண்: 1-3489/ வயது: 38 இனம்: பெண்	890 WYG0825992 வாக்காளர் பெயர்: புவனேஸ்வரி கணவர் பெயர்: வானிகுமார் புதியபழைய வீட்டு எண்: 2-26 / - வயது: 30 இனம்: பெண்

54-வேப்பனாறுள்ளி சட்டமன்ற தொகுதி

பாகம் எண் 85

வாக்காளர் பட்டியல் - 2017

தொடர்ச்சி...

பிரிவு: 2-துப்புகாணப்பள்ளி (வ.கி) மற்றும் (ஊ) குருபரபள்ளி வார்டு 1 2 , பின்கோடு : 635119

891 WYG0825950 வாக்காளர் பெயர்: சீர்ஷா கணவர் பெயர்: முருகேசன் புதியபழைய வீட்டு எண்: 2-67 / - வயது: 24 இனம்: பெண்	892 WYG1075340 வாக்காளர் பெயர்: நாகராஜ் தாய் பெயர்: முத்தம்மா புதியபழைய வீட்டு எண்: 2-95-A / - வயது: 32 இனம்: ஆண்	893 WYG1075282 வாக்காளர் பெயர்: ராஜப்பா தந்தை பெயர்: முத்தம்மா புதியபழைய வீட்டு எண்: 2-95-A / - வயது: 26 இனம்: ஆண்
894 WYG0825927 வாக்காளர் பெயர்: ராஜம்மா கணவர் பெயர்: கிருஷ்ணப்பா புதியபழைய வீட்டு எண்: 2-137 / - வயது: 70 இனம்: பெண்	895 WYG0826057 வாக்காளர் பெயர்: சதீஷ் தந்தை பெயர்: கிருஷ்ணப்பா புதியபழைய வீட்டு எண்: 2-137b / - வயது: 25 இனம்: ஆண்	896 WYG0026666 வாக்காளர் பெயர்: சாரதம்மா தந்தை பெயர்: மாது புதியபழைய வீட்டு எண்: 2-155 / NA வயது: 78 இனம்: பெண்
897 WYG0825752 வாக்காளர் பெயர்: பிரபு தந்தை பெயர்: தியாகராஜ் புதியபழைய வீட்டு எண்: 2-162 / - வயது: 25 இனம்: ஆண்	898 FMS6116313 வாக்காளர் பெயர்: திருமலம்மா கணவர் பெயர்: திம்மப்பா புதியபழைய வீட்டு எண்: 2-166 / NA வயது: 55 இனம்: பெண்	899 WYG0825653 வாக்காளர் பெயர்: நீலா கணவர் பெயர்: கணேஷ் புதியபழைய வீட்டு எண்: 2-168 / - வயது: 27 இனம்: பெண்
900 WYG0026674 வாக்காளர் பெயர்: இராமகிருஷ்ணப்பா தந்தை பெயர்: சின்னன்னா புதியபழைய வீட்டு எண்: 2-169-E / NA வயது: 59 இனம்: ஆண்	901 WYG0026682 வாக்காளர் பெயர்: சரோஜம்மா கணவர் பெயர்: ராமகிருஷ்ணப்பா புதியபழைய வீட்டு எண்: 2-169-E / NA வயது: 54 இனம்: பெண்	902 WYG0026898 வாக்காளர் பெயர்: லட்சுமிபதி தந்தை பெயர்: ராமகிருஷ்ணப்பா புதியபழைய வீட்டு எண்: 2-169-E / NA வயது: 34 இனம்: ஆண்
903 WYG0026708 வாக்காளர் பெயர்: ரவி தந்தை பெயர்: இராமகிருஷ்ணப்பா புதியபழைய வீட்டு எண்: 2-169-E / NA வயது: 30 இனம்: ஆண்	904 WYG0026716 வாக்காளர் பெயர்: சந்திர கலா தந்தை பெயர்: இராம கிருஷ்ணப்பா புதியபழைய வீட்டு எண்: 2-169-E / NA வயது: 28 இனம்: பெண்	905 WYG0026690 வாக்காளர் பெயர்: சாந்தம்மா தந்தை பெயர்: இராமகிருஷ்ணப்பா புதியபழைய வீட்டு எண்: 2-169-E / NA வயது: 28 இனம்: பெண்
906 WYG1161892 வாக்காளர் பெயர்: லஷ்மம்மா கணவர் பெயர்: ஓபிவியப்பா புதியபழைய வீட்டு எண்: 2-176A / - வயது: 55 இனம்: பெண்	907 FMS3597259 வாக்காளர் பெயர்: விஜயலட்சுமி கணவர் பெயர்: கணேஷ் புதியபழைய வீட்டு எண்: 2-235 / வயது: 73 இனம்: பெண்	908 FMS3596863 வாக்காளர் பெயர்: நாகரத்தா கணவர் பெயர்: வெங்கடேஷ் புதியபழைய வீட்டு எண்: 2-238 / NA வயது: 40 இனம்: பெண்
909 WYG1075423 வாக்காளர் பெயர்: கிருஷ்ணப்பா தந்தை பெயர்: ராமையா புதியபழைய வீட்டு எண்: 2-241 / - வயது: 42 இனம்: ஆண்	910 WYG0026757 வாக்காளர் பெயர்: கோவிந்தப்பா தந்தை பெயர்: சீனிவாசன் புதியபழைய வீட்டு எண்: 2-255 / NA வயது: 47 இனம்: ஆண்	911 FMS6116214 வாக்காளர் பெயர்: நாகேஷ் தந்தை பெயர்: வெங்கடேஸ் புதியபழைய வீட்டு எண்: 2-260 / NA வயது: 29 இனம்: ஆண்
912 TN/14/074/0414013 வாக்காளர் பெயர்: நரேப்பா தந்தை பெயர்: அப்பய்யா புதியபழைய வீட்டு எண்: 2-270 / 2-39 வயது: 34 இனம்: ஆண்	913 WYG0982009 வாக்காளர் பெயர்: கீதா கணவர் பெயர்: பசப்பா புதியபழைய வீட்டு எண்: 2-272 / - வயது: 24 இனம்: பெண்	914 WYG0725473 வாக்காளர் பெயர்: பாப்பம்மா கணவர் பெயர்: வெங்கடசாமி புதியபழைய வீட்டு எண்: 2-273 / - வயது: 65 இனம்: பெண்
915 WYG1075084 வாக்காளர் பெயர்: கீதா கணவர் பெயர்: சேஷாஸ்திரி புதியபழைய வீட்டு எண்: 2-282 / - வயது: 21 இனம்: பெண்	916 TN/14/074/0415715 வாக்காளர் பெயர்: ஸ்ரீனிவாசன் தந்தை பெயர்: முனிசாமி புதியபழைய வீட்டு எண்: 2-298 / 2-53 வயது: 46 இனம்: ஆண்	917 TN/14/074/0415601 வாக்காளர் பெயர்: நாகரத்தா கணவர் பெயர்: ஸ்ரீனிவாசன் புதியபழைய வீட்டு எண்: 2-298 / 2-53 வயது: 41 இனம்: பெண்
918 WYG1338342 வாக்காளர் பெயர்: நவின்குமார் தந்தை பெயர்: சீனிவாஷ் புதியபழைய வீட்டு எண்: 2-298 / 1 வயது: 22 இனம்: பெண்	919 WYG1276021 வாக்காளர் பெயர்: லாவண்யா தந்தை பெயர்: சீனிவாஸ் புதியபழைய வீட்டு எண்: 2-298 / - வயது: 20 இனம்: பெண்	920 WYG0825760 வாக்காளர் பெயர்: ஷாதமுசேன் தந்தை பெயர்: சான்பாஷா புதியபழைய வீட்டு எண்: 2-306 / - வயது: 23 இனம்: ஆண்

54-வேப்பனஹள்ளி சட்டமன்ற தொகுதி

பாகம் எண் 85

வாக்காளர் பட்டியல் - 2017

தொடர்ச்சி...

பிரிவு: 2-துப்புகாணப்பள்ளி (வ.கி) மற்றும் (ஊ) குருபரபள்ளி வார்டு 1 2 , பின்கோடு : 635119

921	TN/14/074/0415104 வாக்காளர் பெயர்: அன்னையப்பா தந்தை பெயர்: முனிசாமி புதியபழைய வீட்டு எண்: 2-309/ வயது: 68 இனம்: ஆண்	922	TN/14/074/0415640 வாக்காளர் பெயர்: அம்மையா கணவர் பெயர்: அன்னையப்பா புதியபழைய வீட்டு எண்: 2-309/ வயது: 57 இனம்: பெண்	923	WYG1075316 வாக்காளர் பெயர்: முரளி தந்தை பெயர்: அன்னையப்பா புதியபழைய வீட்டு எண்: 2-309 / - வயது: 22 இனம்: ஆண்
924	TN/14/074/0414393 வாக்காளர் பெயர்: நாராயணப்பா தந்தை பெயர்: சின்னவெங்கட்டப்பா புதியபழைய வீட்டு எண்: 2-310/ வயது: 82 இனம்: ஆண்	925	TN/14/074/0415089 வாக்காளர் பெயர்: லஷம்மா கணவர் பெயர்: நாராயணப்பா புதியபழைய வீட்டு எண்: 2-310/ வயது: 73 இனம்: பெண்	926	TN/14/074/0414569 வாக்காளர் பெயர்: சிலேமான் தந்தை பெயர்: அப்துல்சாயப் புதியபழைய வீட்டு எண்: 2-312/ வயது: 72 இனம்: ஆண்
927	FMS1293950 வாக்காளர் பெயர்: கதிஜா கணவர் பெயர்: சிலேமான் புதியபழைய வீட்டு எண்: 2-312/ வயது: 60 இனம்: பெண்	928	FMS5739651 வாக்காளர் பெயர்: மொஹம்மத் ரபி தந்தை பெயர்: சிலேமான் புதியபழைய வீட்டு எண்: 2-312/ வயது: 44 இனம்: ஆண்	929	WYG0981860 வாக்காளர் பெயர்: சுலைமான் தந்தை பெயர்: சிலேமான் புதியபழைய வீட்டு எண்: 2-312 / - வயது: 33 இனம்: ஆண்
930	WYG0981910 வாக்காளர் பெயர்: சல்மா தந்தை பெயர்: சிலேமான் புதியபழைய வீட்டு எண்: 2-312 / - வயது: 30 இனம்: பெண்	931	FMS3596715 வாக்காளர் பெயர்: முனியம்மா கணவர் பெயர்: நேத்தப்பா புதியபழைய வீட்டு எண்: 2-315 / 2-43 வயது: 83 இனம்: பெண்	932	FMS3597093 வாக்காளர் பெயர்: லஷ்மிநாராயணா தந்தை பெயர்: நேத்தப்பா புதியபழைய வீட்டு எண்: 2-315 / 2-43 வயது: 68 இனம்: பெண்
933	FMS6116172 வாக்காளர் பெயர்: கௌதம் தந்தை பெயர்: லட்சுமிநாராயணன் புதியபழைய வீட்டு எண்: 2-315 / NA வயது: 27 இனம்: ஆண்	934	WYG1194000 வாக்காளர் பெயர்: சுஜாதா கணவர் பெயர்: கௌதம் புதியபழைய வீட்டு எண்: 2-315 / - வயது: 22 இனம்: பெண்	935	FMS1293844 வாக்காளர் பெயர்: முனியம்மா தந்தை பெயர்: நாரேப்பா புதியபழைய வீட்டு எண்: 2-316/ வயது: 84 இனம்: பெண்
936	TN/14/074/0414129 வாக்காளர் பெயர்: வெங்கடேஷ் தந்தை பெயர்: நாராயணப்பா புதியபழைய வீட்டு எண்: 2-316/ வயது: 60 இனம்: ஆண்	937	TN/14/074/0415525 வாக்காளர் பெயர்: கௌரம்மா கணவர் பெயர்: வெங்கடேஷ் புதியபழைய வீட்டு எண்: 2-316/ வயது: 49 இனம்: பெண்	938	FMS5545850 வாக்காளர் பெயர்: கிருஷ்ணப்பா தந்தை பெயர்: நாரேப்பா புதியபழைய வீட்டு எண்: 2-317/ வயது: 63 இனம்: ஆண்
939	TN/14/074/0414993 வாக்காளர் பெயர்: சரோஜாம்மா கணவர் பெயர்: கிருஷ்ணப்பா புதியபழைய வீட்டு எண்: 2-317/ வயது: 59 இனம்: பெண்	940	TN/14/074/0415633 வாக்காளர் பெயர்: முனிகிருஷ்ணப்பா தந்தை பெயர்: முனிசாமி புதியபழைய வீட்டு எண்: 2-318/ வயது: 60 இனம்: ஆண்	941	FMS5545884 வாக்காளர் பெயர்: பார்வதம்மா கணவர் பெயர்: முனிகிருஷ்ணப்பா புதியபழைய வீட்டு எண்: 2-318/ வயது: 46 இனம்: பெண்
942	FMS3597275 வாக்காளர் பெயர்: ராகவேந்திரா தந்தை பெயர்: முனிகிருஷ்ணப்பா புதியபழைய வீட்டு எண்: 2-318/ வயது: 34 இனம்: ஆண்	943	FMS5817192 வாக்காளர் பெயர்: வரலட்சுமி கணவர் பெயர்: ராகவேந்திரன் புதியபழைய வீட்டு எண்: 2-318 / NA வயது: 31 இனம்: பெண்	944	FMS5545892 வாக்காளர் பெயர்: மல்லேசப்பா தந்தை பெயர்: கிட்டப்பா புதியபழைய வீட்டு எண்: 2-319/ வயது: 52 இனம்: ஆண்
945	TN/14/074/0414621 வாக்காளர் பெயர்: பத்மா கணவர் பெயர்: மல்லேசப்பா புதியபழைய வீட்டு எண்: 2-319/ வயது: 49 இனம்: பெண்	946	TN/14/074/0415692 வாக்காளர் பெயர்: முனிசாமி தந்தை பெயர்: வெங்கப்பா புதியபழைய வீட்டு எண்: 2-320 / 2-53 வயது: 67 இனம்: ஆண்	947	FMS5545900 வாக்காளர் பெயர்: சின்னக்கையா கணவர் பெயர்: முனிசாமி புதியபழைய வீட்டு எண்: 2-320 / 2-53 வயது: 64 இனம்: பெண்
948	TN/14/074/0414061 வாக்காளர் பெயர்: உசேன்பாஷா தந்தை பெயர்: ஹசேன்சாகிப் புதியபழைய வீட்டு எண்: 2-321 / 2-55 வயது: 54 இனம்: ஆண்	949	TN/14/074/0414983 வாக்காளர் பெயர்: பர்விந்தாஜ் கணவர் பெயர்: உசேன்பாஷா புதியபழைய வீட்டு எண்: 2-321 / 2-55 வயது: 50 இனம்: பெண்	950	FMS5413760 வாக்காளர் பெயர்: ஷபீர்பாஷா தந்தை பெயர்: உசேன்பாஷா புதியபழைய வீட்டு எண்: 2-321 / 2-55 வயது: 33 இனம்: ஆண்

54-வேப்பனஹள்ளி சட்டமன்ற தொகுதி

பாகம் எண் 85

வாக்காளர் பட்டியல் - 2017

தொடர்ச்சி...

பிரிவு: 2-துப்புகாணப்பள்ளி (வ.கி) மற்றும் (ஊ) குருபரபள்ளி வார்டு 1 2 , பின்கோடு : 635119

951 FMS5413976 வாக்காளர் பெயர்: ரபீக் தந்தை பெயர்: உசேன்பாவா புதியபழைய வீட்டு எண்: 2-321 / 2-55 வயது: 31 இனம்: ஆண்	952 WYG0026773 வாக்காளர் பெயர்: தாவினா கணவர் பெயர்: ஷபீர் பாவா புதியபழைய வீட்டு எண்: 2-321 / NA வயது: 30 இனம்: பெண்	953 WYG0026906 வாக்காளர் பெயர்: ஷபானா கணவர் பெயர்: சாப்ஜான் புதியபழைய வீட்டு எண்: 2-321 / NA வயது: 29 இனம்: பெண்
954 WYG0026880 வாக்காளர் பெயர்: லத்திப் தந்தை பெயர்: உசேன் பாய் புதியபழைய வீட்டு எண்: 2-321 / NA வயது: 27 இனம்: ஆண்	955 WYG0825620 வாக்காளர் பெயர்: ஹாஜீராபி கணவர் பெயர்: ரபீக் புதியபழைய வீட்டு எண்: 2-321 / - வயது: 22 இனம்: பெண்	956 FMS3598463 வாக்காளர் பெயர்: ரியாய்ஸ் தந்தை பெயர்: இப்ராஹிம்சாகிப் புதியபழைய வீட்டு எண்: 2-323 / 2-83 வயது: 47 இனம்: ஆண்
957 FMS3598521 வாக்காளர் பெயர்: சாஹினா கணவர் பெயர்: ரியாய்ஸ் புதியபழைய வீட்டு எண்: 2-323 / - வயது: 41 இனம்: பெண்	958 WYG1194109 வாக்காளர் பெயர்: வெங்கடேஷ் தந்தை பெயர்: சக்கரலப்பா புதியபழைய வீட்டு எண்: 2-324 / - வயது: 24 இனம்: ஆண்	959 TN/14/074/0414206 வாக்காளர் பெயர்: ஜீட்பா தந்தை பெயர்: கிட்டப்பா புதியபழைய வீட்டு எண்: 2-325 / வயது: 74 இனம்: ஆண்
960 FMS3595527 வாக்காளர் பெயர்: திம்மக்கா கணவர் பெயர்: ஜீட்பா புதியபழைய வீட்டு எண்: 2-325 / வயது: 66 இனம்: பெண்	961 WYG1075159 வாக்காளர் பெயர்: சித்ரா கணவர் பெயர்: நரசிம்மா புதியபழைய வீட்டு எண்: 2-325 / - வயது: 39 இனம்: பெண்	962 TN/14/074/0414547 வாக்காளர் பெயர்: கிட்டப்பா தந்தை பெயர்: ஜீட்பா புதியபழைய வீட்டு எண்: 2-327 / 2-85 வயது: 41 இனம்: ஆண்
963 FMS1866557 வாக்காளர் பெயர்: நாகரத்தினம்மா கணவர் பெயர்: கிட்டப்பா புதியபழைய வீட்டு எண்: 2-327 / 2-85 வயது: 38 இனம்: பெண்	964 TN/14/074/0414553 வாக்காளர் பெயர்: முனியப்பா தந்தை பெயர்: கெஞ்சப்பா புதியபழைய வீட்டு எண்: 2-328 / NA வயது: 64 இனம்: ஆண்	965 FMS5416201 வாக்காளர் பெயர்: சேஷாத்திரி தந்தை பெயர்: முனியப்பா புதியபழைய வீட்டு எண்: 2-328 / NA வயது: 59 இனம்: ஆண்
966 WYG0725408 வாக்காளர் பெயர்: லக்ஷ்மிபதி தந்தை பெயர்: முனியப்பா புதியபழைய வீட்டு எண்: 2-328 / 2 வயது: 26 இனம்: ஆண்	967 TN/14/074/0415535 வாக்காளர் பெயர்: முனியம்மா கணவர் பெயர்: மாதப்பா புதியபழைய வீட்டு எண்: 2-329 / 2-82 வயது: 66 இனம்: பெண்	968 FMS3598034 வாக்காளர் பெயர்: நரசிம்மன் தந்தை பெயர்: மாதப்பா புதியபழைய வீட்டு எண்: 2-329 / 2-82 வயது: 35 இனம்: ஆண்
969 FMS5816921 வாக்காளர் பெயர்: சாரதா கணவர் பெயர்: நரசிம்மன் புதியபழைய வீட்டு எண்: 2-329 / NA வயது: 30 இனம்: பெண்	970 TN/14/074/0414761 வாக்காளர் பெயர்: மதனகிரியம்மா கணவர் பெயர்: கதிரப்பா புதியபழைய வீட்டு எண்: 2-330 / NA வயது: 79 இனம்: பெண்	971 TN/14/074/0415120 வாக்காளர் பெயர்: கதிரப்பா தந்தை பெயர்: நஞ்சப்பா புதியபழைய வீட்டு எண்: 2-331 / 2-81 வயது: 72 இனம்: ஆண்
972 FMS5816897 வாக்காளர் பெயர்: முனியம்மாள் கணவர் பெயர்: கதிரப்பா புதியபழைய வீட்டு எண்: 2-331 / NA வயது: 35 இனம்: பெண்	973 WYG1193960 வாக்காளர் பெயர்: பிள்ளப்பா தந்தை பெயர்: நஞ்சப்பா புதியபழைய வீட்டு எண்: 2-332 / - வயது: 60 இனம்: ஆண்	974 WYG1275940 வாக்காளர் பெயர்: புஷ்பா தந்தை பெயர்: பிள்ளப்பா புதியபழைய வீட்டு எண்: 2-332 / - வயது: 20 இனம்: பெண்
975 WYG1276120 வாக்காளர் பெயர்: ரமா தந்தை பெயர்: செக்கலரப்பா புதியபழைய வீட்டு எண்: 2-334 / - வயது: 19 இனம்: பெண்	976 WYG1193986 வாக்காளர் பெயர்: புட்டம்மா கணவர் பெயர்: சின்னப்பா புதியபழைய வீட்டு எண்: 2-334 / - வயது: 67 இனம்: பெண்	977 WYG1074889 வாக்காளர் பெயர்: கீதா தந்தை பெயர்: சக்காரலப்பா புதியபழைய வீட்டு எண்: 2-334 / - வயது: 21 இனம்: பெண்
978 WYG1074822 வாக்காளர் பெயர்: மாதேஷ் தந்தை பெயர்: சக்காரலப்பா புதியபழைய வீட்டு எண்: 2-334 / - வயது: 25 இனம்: ஆண்	979 FMS3596665 வாக்காளர் பெயர்: லஷ்மி கணவர் பெயர்: காவேரப்பா புதியபழைய வீட்டு எண்: 2-334A / வயது: 37 இனம்: பெண்	980 TN/14/074/0415228 வாக்காளர் பெயர்: திம்மராயப்பா தந்தை பெயர்: முனியப்பா புதியபழைய வீட்டு எண்: 2-335 / வயது: 69 இனம்: ஆண்

54-வேப்பனஹள்ளி சட்டமன்ற தொகுதி

பாகம் எண் 85

வாக்காளர் பட்டியல் - 2017

தொடர்ச்சி...

பிரிவு: 2-துப்புகாணப்பள்ளி (வ.கி) மற்றும் (ஊ) குருபரபள்ளி வார்டு 1 2 , பின்கோடு : 635119

981 TN/14/074/0415091 வாக்காளர் பெயர்: ராஜம்மா கணவர் பெயர்: திம்மராயப்பா புதியபழைய வீட்டு எண்: 2-335/ வயது: 57 இனம்: பெண்	982 FMS5817135 வாக்காளர் பெயர்: முனிகிருஷ்ணன் தந்தை பெயர்: திம்மராயப்பா புதியபழைய வீட்டு எண்: 2-335 / NA வயது: 29 இனம்: ஆண்	983 FMS6116123 வாக்காளர் பெயர்: லட்சுமிபதி தந்தை பெயர்: திம்மராயப்பா புதியபழைய வீட்டு எண்: 2-335 / NA வயது: 27 இனம்: ஆண்
984 FMS1293471 வாக்காளர் பெயர்: நரசிம்மப்பா தந்தை பெயர்: எல்லப்பா புதியபழைய வீட்டு எண்: 2-336 / 2-87 வயது: 52 இனம்: ஆண்	985 FMS1293489 வாக்காளர் பெயர்: தேவரத்தம்மா கணவர் பெயர்: நரசிம்மப்பா புதியபழைய வீட்டு எண்: 2-336 / 2-89 வயது: 47 இனம்: பெண்	986 WYG0767814 வாக்காளர் பெயர்: வெங்கடேஷ் தந்தை பெயர்: நரசிம்மப்பா புதியபழைய வீட்டு எண்: 2-336 / - வயது: 25 இனம்: ஆண்
987 WYG1074715 வாக்காளர் பெயர்: சிவகுமார் தந்தை பெயர்: நரசிம்மப்பா புதியபழைய வீட்டு எண்: 2-336 / - வயது: 22 இனம்: ஆண்	988 WYG1275973 வாக்காளர் பெயர்: சிவா தந்தை பெயர்: நரசிம்மப்பா புதியபழைய வீட்டு எண்: 2-336 / - வயது: 22 இனம்: ஆண்	989 WYG0681023 வாக்காளர் பெயர்: அங்கம்மா கணவர் பெயர்: ஆஞ்சப்பா புதியபழைய வீட்டு எண்: 2-337 / 87-2 வயது: 63 இனம்: பெண்
990 WYG0826149 வாக்காளர் பெயர்: மஞ்சநாத் தந்தை பெயர்: அக்கம்மா புதியபழைய வீட்டு எண்: 2-337 / - வயது: 30 இனம்: ஆண்	991 FMS3595998 வாக்காளர் பெயர்: வரலஷ்மி கணவர் பெயர்: பில்லப்பா புதியபழைய வீட்டு எண்: 2-338/ வயது: 40 இனம்: பெண்	992 FMS3597838 வாக்காளர் பெயர்: மஞ்சப்பா தந்தை பெயர்: திம்மராயப்பா புதியபழைய வீட்டு எண்: 2-339 / 2-89 வயது: 38 இனம்: ஆண்
993 FMS3595758 வாக்காளர் பெயர்: முருகம்மா கணவர் பெயர்: மஞ்சப்பா புதியபழைய வீட்டு எண்: 2-339 / 2-89 வயது: 32 இனம்: பெண்	994 WYG1074798 வாக்காளர் பெயர்: மாரேஷ் தந்தை பெயர்: திம்மராயப்பா புதியபழைய வீட்டு எண்: 2-339 / - வயது: 23 இனம்: ஆண்	995 WYG1074830 வாக்காளர் பெயர்: மாதேஷ் தந்தை பெயர்: திம்மராயப்பா புதியபழைய வீட்டு எண்: 2-340 / 2-89 வயது: 21 இனம்: ஆண்
996 TN/14/074/0415017 வாக்காளர் பெயர்: சாந்தம்மா கணவர் பெயர்: திம்மராயப்பா புதியபழைய வீட்டு எண்: 2-340 / 2-90 வயது: 52 இனம்: பெண்	997 WYG1193978 வாக்காளர் பெயர்: மஞ்சளா கணவர் பெயர்: முனியப்பா புதியபழைய வீட்டு எண்: 2-341 / - வயது: 28 இனம்: பெண்	998 FMS3597333 வாக்காளர் பெயர்: முனியப்பா தந்தை பெயர்: உகரணப்பா புதியபழைய வீட்டு எண்: 2-341/ வயது: 69 இனம்: ஆண்
999 TN/14/074/0414750 வாக்காளர் பெயர்: கெஞ்சம்மா கணவர் பெயர்: முனியப்பா புதியபழைய வீட்டு எண்: 2-341/ வயது: 59 இனம்: பெண்	1000 TN/14/074/0415519 வாக்காளர் பெயர்: ரமேஷ் தந்தை பெயர்: முனியப்பா புதியபழைய வீட்டு எண்: 2-341/ வயது: 41 இனம்: ஆண்	1001 WYG1194026 வாக்காளர் பெயர்: சுஜாதா கணவர் பெயர்: புட்டப்பா புதியபழைய வீட்டு எண்: 2-342 / - வயது: 20 இனம்: பெண்
1002 FMS5817184 வாக்காளர் பெயர்: சின்னபோடியம்மா கணவர் பெயர்: ரமேஷ் புதியபழைய வீட்டு எண்: 2-342 / NA வயது: 32 இனம்: பெண்	1003 TN/14/074/0415530 வாக்காளர் பெயர்: முனியம்மா கணவர் பெயர்: முனியப்பா புதியபழைய வீட்டு எண்: 2-343/ வயது: 60 இனம்: பெண்	1004 WYG0681205 வாக்காளர் பெயர்: திம்மராயப்பா தந்தை பெயர்: முனியப்பா புதியபழைய வீட்டு எண்: 2-343 / NA வயது: 37 இனம்: ஆண்
1005 WYG0725358 வாக்காளர் பெயர்: சாந்தம்மா கணவர் பெயர்: ராமகிருஷ்ணப்பா புதியபழைய வீட்டு எண்: 2-343 / - வயது: 28 இனம்: பெண்	1006 WYG1075407 வாக்காளர் பெயர்: லக்ஷ்மிபதி தந்தை பெயர்: நரசிம்மன் புதியபழைய வீட்டு எண்: 2-343 / - வயது: 24 இனம்: ஆண்	1007 TN/14/074/0414566 வாக்காளர் பெயர்: நரசிம்மப்பா தந்தை பெயர்: முனியப்பா புதியபழைய வீட்டு எண்: 2-343A/ வயது: 48 இனம்: ஆண்
1008 TN/14/074/0415086 வாக்காளர் பெயர்: முனிரத்தம்மா கணவர் பெயர்: நரசிம்மப்பா புதியபழைய வீட்டு எண்: 2-343A/ வயது: 39 இனம்: பெண்	1009 TN/14/074/0414186 வாக்காளர் பெயர்: திம்மராயப்பா தந்தை பெயர்: ஆரியப்பா புதியபழைய வீட்டு எண்: 2-343B/ வயது: 47 இனம்: ஆண்	1010 TN/14/074/0414722 வாக்காளர் பெயர்: புட்டம்மா கணவர் பெயர்: திம்மராயப்பா புதியபழைய வீட்டு எண்: 2-343B/ வயது: 44 இனம்: பெண்

54-வேப்பனஹள்ளி சட்டமன்ற தொகுதி

பாகம் எண் 85

வாக்காளர் பட்டியல் - 2017

தொடர்ச்சி...

பிரிவு: 2-துப்புகாணப்பள்ளி (வ.கி) மற்றும் (ஊ) குருபரபள்ளி வார்டு 1 2 , பின்கோடு : 635119

1011 WYG0826123 வாக்காளர் பெயர்: கிரிஸ் தந்தை பெயர்: முனிராஜ் புதியபழைய வீட்டு எண்: 2-344 / - வயது: 31 இனம்: ஆண்	1012 WYG0826073 வாக்காளர் பெயர்: திருமலேஷ் தந்தை பெயர்: முனிராஜ் புதியபழைய வீட்டு எண்: 2-344 / - வயது: 25 இனம்: ஆண்	1013 WYG1075076 வாக்காளர் பெயர்: வெங்கடலட்சுமி கணவர் பெயர்: ஸ்ரீ ராமுலு புதியபழைய வீட்டு எண்: 2-346 / - வயது: 47 இனம்: பெண்
1014 WYG1075357 வாக்காளர் பெயர்: ஸ்ரீ ராமுலு தந்தை பெயர்: வெங்கடராமய்யா புதியபழைய வீட்டு எண்: 2-346 / - வயது: 52 இனம்: ஆண்	1015 FMS5817093 வாக்காளர் பெயர்: வெங்கடாஜலபதி தந்தை பெயர்: நாராயணப்பா புதியபழைய வீட்டு எண்: 2-348 / NA வயது: 42 இனம்: ஆண்	1016 FMS5817101 வாக்காளர் பெயர்: தனலட்சுமி கணவர் பெயர்: வெங்கடாஜலபதி புதியபழைய வீட்டு எண்: 2-348 / NA வயது: 34 இனம்: பெண்
1017 WYG0826115 வாக்காளர் பெயர்: நாகராஜ் தாய் பெயர்: பாக்கியம்மா புதியபழைய வீட்டு எண்: 2-348 / - வயது: 27 இனம்: ஆண்	1018 WYG0026799 வாக்காளர் பெயர்: வெங்கடேசப்பா தந்தை பெயர்: சின்னன்னா புதியபழைய வீட்டு எண்: 2-348-B / NA வயது: 59 இனம்: ஆண்	1019 WYG0026807 வாக்காளர் பெயர்: வெங்கடலட்சுமமா கணவர் பெயர்: வெங்கடேசப்பா புதியபழைய வீட்டு எண்: 2-348-B / NA வயது: 54 இனம்: பெண்
1020 WYG0026815 வாக்காளர் பெயர்: வாசுதேவன் தந்தை பெயர்: வெங்கடேசப்பா புதியபழைய வீட்டு எண்: 2-348-B / NA வயது: 39 இனம்: ஆண்	1021 WYG0026823 வாக்காளர் பெயர்: கௌதமி கணவர் பெயர்: வாசுதேவன் புதியபழைய வீட்டு எண்: 2-348-B / NA வயது: 32 இனம்: பெண்	1022 FMS1294420 வாக்காளர் பெயர்: சின்னண்ணப்பா தந்தை பெயர்: கிருஷ்ணப்பா புதியபழைய வீட்டு எண்: 2-350/ வயது: 67 இனம்: ஆண்
1023 FMS1294255 வாக்காளர் பெயர்: வெங்கடேசப்பா தந்தை பெயர்: மாதேவப்பா புதியபழைய வீட்டு எண்: 2-352/ வயது: 46 இனம்: ஆண்	1024 FMS1294198 வாக்காளர் பெயர்: அலமேலு கணவர் பெயர்: வெங்கடேசப்பா புதியபழைய வீட்டு எண்: 2-352/ வயது: 34 இனம்: பெண்	1025 WYG1276070 வாக்காளர் பெயர்: பிரியங்கா தந்தை பெயர்: வெங்கடேஷ் புதியபழைய வீட்டு எண்: 2-352 / - வயது: 21 இனம்: பெண்
1026 FMS5816954 வாக்காளர் பெயர்: யமுனா கணவர் பெயர்: ராமமூர்த்தி புதியபழைய வீட்டு எண்: 2-352-1 / NA வயது: 30 இனம்: பெண்	1027 TN/14/074/0414480 வாக்காளர் பெயர்: கிருஷ்ணமூர்த்தி தந்தை பெயர்: அண்ணையப்பா புதியபழைய வீட்டு எண்: 2-354/ வயது: 39 இனம்: ஆண்	1028 FMS3597697 வாக்காளர் பெயர்: பாக்கியா கணவர் பெயர்: கிருஷ்ணமூர்த்தி புதியபழைய வீட்டு எண்: 2-354/ வயது: 33 இனம்: பெண்
1029 TN/14/074/0415083 வாக்காளர் பெயர்: சசிலம்மா கணவர் பெயர்: அண்ணையப்பா புதியபழைய வீட்டு எண்: 2-354-1/ வயது: 57 இனம்: பெண்	1030 TN/14/074/0414068 வாக்காளர் பெயர்: ராமசந்திரப்பா தந்தை பெயர்: முனுகுரப்பா புதியபழைய வீட்டு எண்: 2-358/ வயது: 72 இனம்: ஆண்	1031 TN/14/074/0415078 வாக்காளர் பெயர்: முனிரத்தனம்மா கணவர் பெயர்: ராமசந்திரப்பா புதியபழைய வீட்டு எண்: 2-358/ வயது: 68 இனம்: பெண்
1032 FMS3598265 வாக்காளர் பெயர்: ராமமூர்த்தி தந்தை பெயர்: ராமசந்திரப்பா புதியபழைய வீட்டு எண்: 2-358/ வயது: 42 இனம்: ஆண்	1033 TN/14/074/0414518 வாக்காளர் பெயர்: எல்லப்பா தந்தை பெயர்: ராமசந்திரப்பா புதியபழைய வீட்டு எண்: 2-358/ வயது: 41 இனம்: ஆண்	1034 FMS3598620 வாக்காளர் பெயர்: நாகராஜ் தந்தை பெயர்: ராமசந்திரப்பா புதியபழைய வீட்டு எண்: 2-358/ வயது: 33 இனம்: ஆண்
1035 FMS3598638 வாக்காளர் பெயர்: ரமணா கணவர் பெயர்: ராமமூர்த்தி புதியபழைய வீட்டு எண்: 2-358/ வயது: 33 இனம்: பெண்	1036 WYG0982041 வாக்காளர் பெயர்: சோபா கணவர் பெயர்: எல்லப்பா புதியபழைய வீட்டு எண்: 2-358-A / - வயது: 31 இனம்: பெண்	1037 TN/14/074/0414028 வாக்காளர் பெயர்: அல்லிசாஹெப் தந்தை பெயர்: கைபுசாஹெப் புதியபழைய வீட்டு எண்: 2-359/ வயது: 73 இனம்: ஆண்
1038 FMS5739701 வாக்காளர் பெயர்: சான்பாஷா தந்தை பெயர்: அல்லிசாஹெப் புதியபழைய வீட்டு எண்: 2-359/ வயது: 48 இனம்: ஆண்	1039 WYG0826214 வாக்காளர் பெயர்: அல்லாபாக்கா தந்தை பெயர்: அல்லிசுவாமி புதியபழைய வீட்டு எண்: 2-359 / - வயது: 36 இனம்: ஆண்	1040 WYG0826099 வாக்காளர் பெயர்: தவலத்பாஷா தந்தை பெயர்: அலிசாயபு புதியபழைய வீட்டு எண்: 2-359 / - வயது: 34 இனம்: ஆண்

54-வேப்பனஹள்ளி சட்டமன்ற தொகுதி

பாகம் எண் 85

வாக்காளர் பட்டியல் - 2017

தொடர்ச்சி...

பிரிவு: 2-துப்புகாணப்பள்ளி (வ.கி) மற்றும் (ஊ) குருபரபள்ளி வார்டு 1 2 , பின்கோடு : 635119

1041 WYG0026633 வாக்காளர் பெயர்: தாப்பு கணவர் பெயர்: அல்லாபக் ஓா புதியபழைய வீட்டு எண்: 2-359/ வயது: 34 இனம்: பெண்	1042 WYG0825976 வாக்காளர் பெயர்: ஆய்சாபானு கணவர் பெயர்: தவலத்பாஓா புதியபழைய வீட்டு எண்: 2-359 /- வயது: 25 இனம்: பெண்	1043 TN/14/074/0414845 வாக்காளர் பெயர்: மெருன்பீ கணவர் பெயர்: அல்லிசாய்பு புதியபழைய வீட்டு எண்: 2-359/ வயது: 67 இனம்: பெண்
1044 FMS3596459 வாக்காளர் பெயர்: சரோஜம்மா கணவர் பெயர்: நாகராஜு புதியபழைய வீட்டு எண்: 2-360/ வயது: 45 இனம்: பெண்	1045 WYG0681189 வாக்காளர் பெயர்: கிருஷ்ணமுர்த்தி தந்தை பெயர்: நாகராஜு புதியபழைய வீட்டு எண்: 2-360/ வயது: 32 இனம்: ஆண்	1046 FMS5545926 வாக்காளர் பெயர்: வெங்கடேசன் தந்தை பெயர்: நாகராஜு புதியபழைய வீட்டு எண்: 2-360/ வயது: 31 இனம்: ஆண்
1047 WYG0681262 வாக்காளர் பெயர்: நாராயணசாமி தந்தை பெயர்: நாகராஜு புதியபழைய வீட்டு எண்: 2-360/ வயது: 29 இனம்: ஆண்	1048 WYG0825802 வாக்காளர் பெயர்: ஆஞ்சம்மா கணவர் பெயர்: வெங்கடேஷ் புதியபழைய வீட்டு எண்: 2-360 /- வயது: 26 இனம்: பெண்	1049 WYG1075241 வாக்காளர் பெயர்: சுப்பிரமணி தந்தை பெயர்: நாகராஜு புதியபழைய வீட்டு எண்: 2-360 /- வயது: 22 இனம்: ஆண்
1050 WYG1074996 வாக்காளர் பெயர்: நாகவேனி கணவர் பெயர்: நாராயணசாமி புதியபழைய வீட்டு எண்: 2-360 /- வயது: 20 இனம்: பெண்	1051 WYG1161967 வாக்காளர் பெயர்: சீனிவாசன் தந்தை பெயர்: லட்சுமியா புதியபழைய வீட்டு எண்: 2-361 /- வயது: 20 இனம்: ஆண்	1052 TN/14/074/0414204 வாக்காளர் பெயர்: நாராயணப்பா தந்தை பெயர்: ராமைய்யா புதியபழைய வீட்டு எண்: 2-361/ வயது: 69 இனம்: ஆண்
1053 TN/14/074/0415597 வாக்காளர் பெயர்: நாகம்மா கணவர் பெயர்: நாராயணப்பா புதியபழைய வீட்டு எண்: 2-361/ வயது: 60 இனம்: பெண்	1054 TN/14/074/0415598 வாக்காளர் பெயர்: ராதா கணவர் பெயர்: லட்சுமைய்யா புதியபழைய வீட்டு எண்: 2-361/ வயது: 38 இனம்: பெண்	1055 FMS3597127 வாக்காளர் பெயர்: முருகேஷ் தந்தை பெயர்: நாராயணப்பா புதியபழைய வீட்டு எண்: 2-361/ வயது: 37 இனம்: ஆண்
1056 FMS3597507 வாக்காளர் பெயர்: சம்பங்கி தந்தை பெயர்: நாராயணப்பா புதியபழைய வீட்டு எண்: 2-361/ வயது: 35 இனம்: ஆண்	1057 FMS3596475 வாக்காளர் பெயர்: ஜோதி கணவர் பெயர்: முருகேஷ் புதியபழைய வீட்டு எண்: 2-361/ வயது: 34 இனம்: பெண்	1058 WYG0825646 வாக்காளர் பெயர்: வரலட்சுமி கணவர் பெயர்: சம்பங்கி புதியபழைய வீட்டு எண்: 2-361 /- வயது: 26 இனம்: பெண்
1059 TN/14/074/0415443 வாக்காளர் பெயர்: சிவப்பா தந்தை பெயர்: ராமைய்யா புதியபழைய வீட்டு எண்: 2-362/ வயது: 44 இனம்: ஆண்	1060 TN/14/074/0415667 வாக்காளர் பெயர்: கண்ணம்மா கணவர் பெயர்: சிவப்பா புதியபழைய வீட்டு எண்: 2-362/ வயது: 40 இனம்: பெண்	1061 WYG1161983 வாக்காளர் பெயர்: ராமமுர்த்தி தந்தை பெயர்: சிவப்பா புதியபழைய வீட்டு எண்: 2-362 /- வயது: 27 இனம்: ஆண்
1062 TN/14/074/0415599 வாக்காளர் பெயர்: சின்னம்மா கணவர் பெயர்: கோபாலப்பா புதியபழைய வீட்டு எண்: 2-363/ வயது: 57 இனம்: பெண்	1063 WYG0026864 வாக்காளர் பெயர்: ஜெயம்மாள் கணவர் பெயர்: முருகேஷ் புதியபழைய வீட்டு எண்: 2-363 / NA வயது: 35 இனம்: பெண்	1064 FMS3598273 வாக்காளர் பெயர்: முருகேஷ் தந்தை பெயர்: கோபாலப்பா புதியபழைய வீட்டு எண்: 2-363/ வயது: 32 இனம்: ஆண்
1065 WYG1193911 வாக்காளர் பெயர்: சபரி தந்தை பெயர்: கோபால் புதியபழைய வீட்டு எண்: 2-363 /- வயது: 24 இனம்: ஆண்	1066 WYG1161942 வாக்காளர் பெயர்: சுகுணா கணவர் பெயர்: முருகேஷ் புதியபழைய வீட்டு எண்: 2-363 /- வயது: 26 இனம்: பெண்	1067 TN/14/074/0414078 வாக்காளர் பெயர்: கொண்டப்பா தந்தை பெயர்: சின்னண்ணா புதியபழைய வீட்டு எண்: 2-364/ வயது: 40 இனம்: ஆண்
1068 FMS3598430 வாக்காளர் பெயர்: பத்மா கணவர் பெயர்: கொண்டப்பா புதியபழைய வீட்டு எண்: 2-364/ வயது: 34 இனம்: பெண்	1069 FMS3596178 வாக்காளர் பெயர்: முனிராஜு தந்தை பெயர்: சின்னண்ணா புதியபழைய வீட்டு எண்: 2-364-1/ வயது: 37 இனம்: ஆண்	1070 FMS3596939 வாக்காளர் பெயர்: பிரேமா கணவர் பெயர்: முனிராஜு புதியபழைய வீட்டு எண்: 2-364-1/ வயது: 31 இனம்: பெண்

54-வேப்பனஹள்ளி சட்டமன்ற தொகுதி

பாகம் எண் 85

வாக்காளர் பட்டியல் - 2017

தொடர்ச்சி...

பிரிவு: 2-துப்புகாணப்பள்ளி (வ.கி) மற்றும் (ஊ) குருபரபள்ளி வார்டு 1 2 , பின்கோடு : 635119

1071 FMS3598133 வாக்காளர் பெயர்: தஸ்தகீர் தந்தை பெயர்: கிட்டேசாப் புதியபழைய வீட்டு எண்: 2-365/ வயது: 55 இனம்: ஆண்	1072 FMS3597879 வாக்காளர் பெயர்: மஹபூப்பீ கணவர் பெயர்: தஸ்தகீர் புதியபழைய வீட்டு எண்: 2-365/ வயது: 42 இனம்: பெண்	1073 WYG1075001 வாக்காளர் பெயர்: லட்சுமம்மா கணவர் பெயர்: வெங்கட்டம்மா புதியபழைய வீட்டு எண்: 2-365 / - வயது: 58 இனம்: பெண்
1074 FMS3596228 வாக்காளர் பெயர்: பசப்பா தந்தை பெயர்: வெங்கடராமப்பா புதியபழைய வீட்டு எண்: 2-366/ வயது: 57 இனம்: ஆண்	1075 FMS5739719 வாக்காளர் பெயர்: ராஜா தந்தை பெயர்: சூடப்பன் புதியபழைய வீட்டு எண்: 2-366/ வயது: 47 இனம்: ஆண்	1076 FMS3596731 வாக்காளர் பெயர்: ரத்னம்மா கணவர் பெயர்: ராஜா புதியபழைய வீட்டு எண்: 2-366/ வயது: 39 இனம்: பெண்
1077 FMS3595766 வாக்காளர் பெயர்: சாந்தம்மா கணவர் பெயர்: பசப்பா புதியபழைய வீட்டு எண்: 2-367/ வயது: 50 இனம்: பெண்	1078 FMS3598596 வாக்காளர் பெயர்: வெங்கடராஜா தந்தை பெயர்: வெங்கடசுவாமி புதியபழைய வீட்டு எண்: 2-368/ வயது: 37 இனம்: ஆண்	1079 FMS3598588 வாக்காளர் பெயர்: நாராயணம்மா கணவர் பெயர்: வெங்கடராஜா புதியபழைய வீட்டு எண்: 2-368/ வயது: 33 இனம்: பெண்
1080 TN/14/074/0414403 வாக்காளர் பெயர்: கரீம்பாஷா தந்தை பெயர்: ரஹிம் புதியபழைய வீட்டு எண்: 2-370 / NA வயது: 57 இனம்: ஆண்	1081 TN/14/074/0415030 வாக்காளர் பெயர்: மலிகா கணவர் பெயர்: கரீம்பாஷா புதியபழைய வீட்டு எண்: 2-370 / NA வயது: 44 இனம்: பெண்	1082 FMS5817143 வாக்காளர் பெயர்: பைரோஸ் பாஷா தந்தை பெயர்: கரீம் பாஷா புதியபழைய வீட்டு எண்: 2-370 / NA வயது: 27 இனம்: ஆண்
1083 TN/14/074/0414076 வாக்காளர் பெயர்: வெங்கடசுவாமி தந்தை பெயர்: கிருஷ்ணப்பா புதியபழைய வீட்டு எண்: 2-371/ வயது: 68 இனம்: ஆண்	1084 FMS5739727 வாக்காளர் பெயர்: சரசம்மா கணவர் பெயர்: வெங்கடசுவாமி புதியபழைய வீட்டு எண்: 2-371/ வயது: 57 இனம்: பெண்	1085 FMS3598653 வாக்காளர் பெயர்: மஞ்சநாத் தந்தை பெயர்: வெங்கடசுவாமி புதியபழைய வீட்டு எண்: 2-371/ வயது: 32 இனம்: ஆண்
1086 WYG1276096 வாக்காளர் பெயர்: ஸ்ரீதேவி தந்தை பெயர்: மஞ்சநாத் புதியபழைய வீட்டு எண்: 2-371 / - வயது: 26 இனம்: பெண்	1087 FMS5545934 வாக்காளர் பெயர்: பாக்யம்மா கணவர் பெயர்: கோபாலப்பா புதியபழைய வீட்டு எண்: 2-371-1 / NA வயது: 47 இனம்: பெண்	1088 FMS3596236 வாக்காளர் பெயர்: முருகேஷ் தந்தை பெயர்: கோபாலப்பா புதியபழைய வீட்டு எண்: 2-371-1 / NA வயது: 33 இனம்: ஆண்
1089 FMS3596111 வாக்காளர் பெயர்: நாராயணா தந்தை பெயர்: கோபாலப்பா புதியபழைய வீட்டு எண்: 2-371-1 / NA வயது: 31 இனம்: ஆண்	1090 TN/14/074/0415426 வாக்காளர் பெயர்: வெங்கடேஷப்பா தந்தை பெயர்: ராமைய்யா புதியபழைய வீட்டு எண்: 2-372/ வயது: 63 இனம்: ஆண்	1091 TN/14/074/0415563 வாக்காளர் பெயர்: வெங்கடலஷ்மி கணவர் பெயர்: வெங்கடேசப்பா புதியபழைய வீட்டு எண்: 2-372/ வயது: 54 இனம்: பெண்
1092 FMS3597101 வாக்காளர் பெயர்: கணேஷ் தந்தை பெயர்: வெங்கடேசப்பா புதியபழைய வீட்டு எண்: 2-372/ வயது: 34 இனம்: ஆண்	1093 WYG1075050 வாக்காளர் பெயர்: நாகலட்சுமி கணவர் பெயர்: ரகுபதி புதியபழைய வீட்டு எண்: 2-372 / - வயது: 22 இனம்: பெண்	1094 TN/14/074/0414064 வாக்காளர் பெயர்: சாமிஅன்னையப்பா தந்தை பெயர்: நாராயணப்பா புதியபழைய வீட்டு எண்: 2-373 / NA வயது: 84 இனம்: ஆண்
1095 TN/14/074/0414666 வாக்காளர் பெயர்: அக்கையம்மா கணவர் பெயர்: அன்னையப்பா புதியபழைய வீட்டு எண்: 2-373 / NA வயது: 67 இனம்: பெண்	1096 TN/14/074/0414081 வாக்காளர் பெயர்: நாராயணப்பா தந்தை பெயர்: அன்னையப்பா புதியபழைய வீட்டு எண்: 2-373 / NA வயது: 57 இனம்: ஆண்	1097 WYG0825745 வாக்காளர் பெயர்: சீனிவாசன் தந்தை பெயர்: நாராயணப்பா புதியபழைய வீட்டு எண்: 2-373 / - வயது: 24 இனம்: ஆண்
1098 TN/14/074/0415616 வாக்காளர் பெயர்: சாவித்திரம்மா கணவர் பெயர்: நரேப்பா புதியபழைய வீட்டு எண்: 2-375/ வயது: 36 இனம்: பெண்	1099 WYG0825778 வாக்காளர் பெயர்: சீனிவாசன் தந்தை பெயர்: நாராயணப்பா புதியபழைய வீட்டு எண்: 2-375 / - வயது: 22 இனம்: ஆண்	1100 TN/14/074/0415613 வாக்காளர் பெயர்: ஜெயம்மா கணவர் பெயர்: வெங்கடசாமி புதியபழைய வீட்டு எண்: 2-376/ வயது: 66 இனம்: பெண்

54-வேப்பனஹள்ளி சட்டமன்ற தொகுதி

பாகம் எண் 85

வாக்காளர் பட்டியல் - 2017

தொடர்ச்சி...

பிரிவு: 2-துப்புகாண்பள்ளி (வ.கி) மற்றும் (ஊ) குருபரபள்ளி வார்டு 1 2 , பின்கோடு : 635119

1101 TN/14/074/0415594 வாக்காளர் பெயர்: வெங்கடேஷ் தந்தை பெயர்: வெங்கடசாமி புதியபழைய வீட்டு எண்: 2-376/ வயது: 38 இனம்: ஆண்	1102 FMS3597887 வாக்காளர் பெயர்: பிரேமா கணவர் பெயர்: வெங்கடேஷ் புதியபழைய வீட்டு எண்: 2-376/ வயது: 34 இனம்: பெண்	1103 WYG1075373 வாக்காளர் பெயர்: வெங்கடேஷ் தந்தை பெயர்: அனுமந்தப்பா புதியபழைய வீட்டு எண்: 2-376 / - வயது: 47 இனம்: ஆண்
1104 WYG1075167 வாக்காளர் பெயர்: வரலட்சுமம்மா கணவர் பெயர்: வெங்கடேசப்பா புதியபழைய வீட்டு எண்: 2-376 / - வயது: 40 இனம்: பெண்	1105 WYG1075415 வாக்காளர் பெயர்: சிவகுமார் தந்தை பெயர்: வெங்கடசாமி புதியபழைய வீட்டு எண்: 2-376-1/ வயது: 39 இனம்: ஆண்	1106 WYG1161934 வாக்காளர் பெயர்: நாகலட்சுமி கணவர் பெயர்: சிவகுமார் புதியபழைய வீட்டு எண்: 2-376-1 / - வயது: 34 இனம்: பெண்
1107 TN/14/074/0414003 வாக்காளர் பெயர்: வெங்கடேஷ் தந்தை பெயர்: முனிராமையா புதியபழைய வீட்டு எண்: 2-377/ வயது: 47 இனம்: ஆண்	1108 TN/14/074/0414665 வாக்காளர் பெயர்: கமலா கணவர் பெயர்: வெங்கடேஷ் புதியபழைய வீட்டு எண்: 2-377/ வயது: 46 இனம்: பெண்	1109 FMS3596988 வாக்காளர் பெயர்: ராஜப்பா தந்தை பெயர்: வெங்கடேஷ் புதியபழைய வீட்டு எண்: 2-377/ வயது: 31 இனம்: ஆண்
1110 TN/14/074/0414037 வாக்காளர் பெயர்: தியாகராஜா தந்தை பெயர்: முனிராமையா புதியபழைய வீட்டு எண்: 2-378/ வயது: 47 இனம்: ஆண்	1111 TN/14/074/0414676 வாக்காளர் பெயர்: பார்வதம்மா கணவர் பெயர்: தியாகராஜா புதியபழைய வீட்டு எண்: 2-378/ வயது: 44 இனம்: பெண்	1112 WYG0826065 வாக்காளர் பெயர்: லட்சுமிபதி தந்தை பெயர்: தியாகராஜ் புதியபழைய வீட்டு எண்: 2-378 / - வயது: 24 இனம்: ஆண்
1113 TN/14/074/0414793 வாக்காளர் பெயர்: ராஜம்மா கணவர் பெயர்: ராமையா புதியபழைய வீட்டு எண்: 2-379/ வயது: 54 இனம்: பெண்	1114 FMS1294248 வாக்காளர் பெயர்: சின்னண்ணா தந்தை பெயர்: முனிராமையா புதியபழைய வீட்டு எண்: 2-380/ வயது: 47 இனம்: ஆண்	1115 TN/14/074/0415140 வாக்காளர் பெயர்: சரஸ்வதி கணவர் பெயர்: சின்னண்ணா புதியபழைய வீட்டு எண்: 2-380/ வயது: 42 இனம்: பெண்
1116 WYG1161975 வாக்காளர் பெயர்: திருமலேஷ் தந்தை பெயர்: சின்னப்பா புதியபழைய வீட்டு எண்: 2-380 / - வயது: 20 இனம்: ஆண்	1117 WYG1328673 வாக்காளர் பெயர்: தீபா தந்தை பெயர்: சின்னப்பா புதியபழைய வீட்டு எண்: 2-380 / - வயது: 20 இனம்: பெண்	1118 TN/14/074/0415302 வாக்காளர் பெயர்: நாராயணப்பா தந்தை பெயர்: குரரப்பா புதியபழைய வீட்டு எண்: 2-381/ வயது: 72 இனம்: ஆண்
1119 TN/14/074/0415442 வாக்காளர் பெயர்: ஞானம்மா கணவர் பெயர்: நாராயணப்பா புதியபழைய வீட்டு எண்: 2-381/ வயது: 66 இனம்: பெண்	1120 TN/14/074/0414322 வாக்காளர் பெயர்: வெங்கடேசப்பா தந்தை பெயர்: குரரப்பா புதியபழைய வீட்டு எண்: 2-382/ வயது: 68 இனம்: ஆண்	1121 FMS3596194 வாக்காளர் பெயர்: பாப்பம்மா கணவர் பெயர்: வெங்கடேசப்பா புதியபழைய வீட்டு எண்: 2-382/ வயது: 54 இனம்: பெண்
1122 TN/14/074/0414221 வாக்காளர் பெயர்: ராமசந்தரா தந்தை பெயர்: வெங்கடேசப்பா புதியபழைய வீட்டு எண்: 2-382/ வயது: 40 இனம்: ஆண்	1123 FMS3595451 வாக்காளர் பெயர்: நிரமலா கணவர் பெயர்: ராமசந்தரா புதியபழைய வீட்டு எண்: 2-382/ வயது: 36 இனம்: பெண்	1124 WYG0026872 வாக்காளர் பெயர்: குருமூர்த்தி தந்தை பெயர்: வெங்கடேசப்பா புதியபழைய வீட்டு எண்: 2-382-B / NA வயது: 35 இனம்: ஆண்
1125 FMS3597788 வாக்காளர் பெயர்: மல்லேசப்பா தந்தை பெயர்: நாராயணப்பா புதியபழைய வீட்டு எண்: 2-383 / NA வயது: 63 இனம்: ஆண்	1126 FMS3597861 வாக்காளர் பெயர்: மஞ்சளா கணவர் பெயர்: மல்லேசப்பா புதியபழைய வீட்டு எண்: 2-383 / NA வயது: 55 இனம்: பெண்	1127 FMS3596301 வாக்காளர் பெயர்: ராமமூர்த்தி தந்தை பெயர்: மல்லேசப்பா புதியபழைய வீட்டு எண்: 2-383 / NA வயது: 36 இனம்: ஆண்
1128 WYG0981936 வாக்காளர் பெயர்: ஜோதியம்மா கணவர் பெயர்: குருமூர்த்தி புதியபழைய வீட்டு எண்: 2-383B / - வயது: 26 இனம்: பெண்	1129 FMS3597218 வாக்காளர் பெயர்: நாகராஜா தந்தை பெயர்: நாராயணப்பா புதியபழைய வீட்டு எண்: 2-384 / NA வயது: 47 இனம்: ஆண்	1130 FMS3596061 வாக்காளர் பெயர்: அம்ருதா கணவர் பெயர்: நாகராஜா புதியபழைய வீட்டு எண்: 2-384 / NA வயது: 37 இனம்: பெண்

54-வேப்பனஹள்ளி சட்டமன்ற தொகுதி

பாகம் எண் 85

வாக்காளர் பட்டியல் - 2017

தொடர்ச்சி...

பிரிவு: 2-துப்புகாணப்பள்ளி (வ.கி) மற்றும் (ஊ) குருபரபள்ளி வார்டு 1 2 , பின்கோடு : 635119

1131 TN/14/074/0414702 வாக்காளர் பெயர்: லஷம்மா கணவர் பெயர்: சின்னண்ணா புதியபழைய வீட்டு எண்: 2-384-1/NA வயது: 93 இனம்: பெண்	1132 TN/14/074/0415449 வாக்காளர் பெயர்: ராதாகிருஷ்ணன் தந்தை பெயர்: சின்னண்ணா புதியபழைய வீட்டு எண்: 2-384-1/NA வயது: 51 இனம்: ஆண்	1133 WYG1194042 வாக்காளர் பெயர்: ரேகா கணவர் பெயர்: ராதாகிருஷ்ணன் புதியபழைய வீட்டு எண்: 2-384-1/- வயது: 22 இனம்: பெண்
1134 WYG1075431 வாக்காளர் பெயர்: லீலாவதி கணவர் பெயர்: முனிகிருஷ்ணன் புதியபழைய வீட்டு எண்: 2-385/- வயது: 22 இனம்: பெண்	1135 FMS3597119 வாக்காளர் பெயர்: போடியப்பா தந்தை பெயர்: முனுசாமி புதியபழைய வீட்டு எண்: 2-385A/NA வயது: 57 இனம்: ஆண்	1136 FMS3596616 வாக்காளர் பெயர்: வசந்தா கணவர் பெயர்: போடியப்பா புதியபழைய வீட்டு எண்: 2-385A/NA வயது: 42 இனம்: பெண்
1137 FMS6116370 வாக்காளர் பெயர்: ரமேஷ் தந்தை பெயர்: சந்திரன் புதியபழைய வீட்டு எண்: 2-386/NA வயது: 46 இனம்: ஆண்	1138 WYG1161876 வாக்காளர் பெயர்: சாந்தமுர்த்தி தந்தை பெயர்: நாராயணன் புதியபழைய வீட்டு எண்: 2-386/2-26 வயது: 21 இனம்: ஆண்	1139 FMS1293943 வாக்காளர் பெயர்: நாராயணப்பா தந்தை பெயர்: கிருஷ்ணப்பா புதியபழைய வீட்டு எண்: 2-386-4/NA வயது: 66 இனம்: ஆண்
1140 FMS1293711 வாக்காளர் பெயர்: முனியம்மா கணவர் பெயர்: நாராயணப்பா புதியபழைய வீட்டு எண்: 2-386-4/NA வயது: 57 இனம்: பெண்	1141 FMS3598539 வாக்காளர் பெயர்: முத்துராஜ் தந்தை பெயர்: நாராயணப்பா புதியபழைய வீட்டு எண்: 2-386-4/NA வயது: 31 இனம்: ஆண்	1142 WYG0725382 வாக்காளர் பெயர்: பூவிழி கணவர் பெயர்: முத்துராஜ் புதியபழைய வீட்டு எண்: 2-386-4/- வயது: 26 இனம்: பெண்
1143 TN/14/074/0415477 வாக்காளர் பெயர்: சீனிவாசன் தந்தை பெயர்: முனியப்பா புதியபழைய வீட்டு எண்: 2-386-12/ வயது: 47 இனம்: ஆண்	1144 TN/14/074/0415720 வாக்காளர் பெயர்: திம்மராயப்பா தந்தை பெயர்: சின்னப்பா புதியபழைய வீட்டு எண்: 2-386-18/ வயது: 52 இனம்: ஆண்	1145 TN/14/074/0415688 வாக்காளர் பெயர்: திம்மக்கா கணவர் பெயர்: திம்மராயப்பா புதியபழைய வீட்டு எண்: 2-386-18/ வயது: 44 இனம்: பெண்
1146 FMS5817127 வாக்காளர் பெயர்: முனியப்பா தந்தை பெயர்: அன்னையா புதியபழைய வீட்டு எண்: 2-399/NA வயது: 39 இனம்: ஆண்	1147 WYG0826131 வாக்காளர் பெயர்: சாப்ஜான் தந்தை பெயர்: ஷபானா புதியபழைய வீட்டு எண்: 3-321/- வயது: 42 இனம்: ஆண்	1148 TN/14/074/0414528 வாக்காளர் பெயர்: நரசிம்மப்பா தந்தை பெயர்: ஜீடப்பா புதியபழைய வீட்டு எண்: 3-325/ வயது: 47 இனம்: ஆண்
1149 WYG1161868 வாக்காளர் பெயர்: கோவிந்தராஜ் தந்தை பெயர்: முருகன் புதியபழைய வீட்டு எண்: 4-49/237 வயது: 20 இனம்: ஆண்	1150 WYG0825877 வாக்காளர் பெயர்: ஜமுனா கணவர் பெயர்: பொன்னுசாமி புதியபழைய வீட்டு எண்: 5-348/- வயது: 36 இனம்: பெண்	1151 WYG0826040 வாக்காளர் பெயர்: ஷல்மான்கான் தந்தை பெயர்: ஹபிப்கான் புதியபழைய வீட்டு எண்: 98/- வயது: 24 இனம்: ஆண்
1152 WYG0825943 வாக்காளர் பெயர்: நதியா கணவர் பெயர்: ராஜீ புதியபழைய வீட்டு எண்: 128/- வயது: 24 இனம்: பெண்	1153 FMS6116099 வாக்காளர் பெயர்: நிரம்லா கணவர் பெயர்: மாதேஸ்வரன் புதியபழைய வீட்டு எண்: 132-1/NA வயது: 35 இனம்: பெண்	1154 WYG0826156 வாக்காளர் பெயர்: புட்டப்பா தாய் பெயர்: சரஸ்வதி புதியபழைய வீட்டு எண்: 138-2/- வயது: 31 இனம்: ஆண்
1155 FMS6116107 வாக்காளர் பெயர்: முனிரத்தா கணவர் பெயர்: ராஜப்பா புதியபழைய வீட்டு எண்: 176-1/NA வயது: 30 இனம்: பெண்	1156 WYG1074780 வாக்காளர் பெயர்: நாராயணப்பா தந்தை பெயர்: முனியப்பா புதியபழைய வீட்டு எண்: 199-1/- வயது: 44 இனம்: ஆண்	1157 WYG1074855 வாக்காளர் பெயர்: சித்ரா கணவர் பெயர்: நாராயணப்பா புதியபழைய வீட்டு எண்: 199-1/- வயது: 32 இனம்: பெண்
1158 WYG0825562 வாக்காளர் பெயர்: வனிதா தந்தை பெயர்: நேத்தப்பா புதியபழைய வீட்டு எண்: 237/- வயது: 22 இனம்: ஆண்	1159 WYG1193929 வாக்காளர் பெயர்: ஸ்ரீதர் தந்தை பெயர்: சேஷாத்திரி புதியபழைய வீட்டு எண்: 239/- வயது: 20 இனம்: ஆண்	1160 WYG0681049 வாக்காளர் பெயர்: பாப்பம்மா கணவர் பெயர்: வெங்கடசாமி புதியபழைய வீட்டு எண்: 273/29-2 வயது: 72 இனம்: பெண்

1161 WYG0826032 வாக்காளர் பெயர்: வெங்கடாசலபதி தந்தை பெயர்: வெங்கடசாமி புதிய/பழைய வீட்டு எண்: 273 / - வயது: 45 இனம்: ஆண்	1162 WYG0825968 வாக்காளர் பெயர்: மமதா கணவர் பெயர்: வெங்கடாசலபதி புதிய/பழைய வீட்டு எண்: 273 / - வயது: 36 இனம்: பெண்	1163 WYG0825729 வாக்காளர் பெயர்: ரபீக் தந்தை பெயர்: ஷான்பாஷா புதிய/பழைய வீட்டு எண்: 285-1 / - வயது: 22 இனம்: ஆண்
1164 WYG0825463 வாக்காளர் பெயர்: வினய் தந்தை பெயர்: வெங்கடேஷ் புதிய/பழைய வீட்டு எண்: 299 / - வயது: 22 இனம்: ஆண்	1165 WYG1075308 வாக்காளர் பெயர்: ராஜா தந்தை பெயர்: மாணிக்கம் புதிய/பழைய வீட்டு எண்: 325-1 / - வயது: 25 இனம்: ஆண்	1166 WYG1074863 வாக்காளர் பெயர்: சரஸ்வதி கணவர் பெயர்: ராஜா புதிய/பழைய வீட்டு எண்: 327-1 / - வயது: 21 இனம்: பெண்
1167 WYG0725465 வாக்காளர் பெயர்: நவின் குமார் தந்தை பெயர்: ஸ்ரீனிவாசன் புதிய/பழைய வீட்டு எண்: 349-2 / - வயது: 23 இனம்: ஆண்	1168 WYG0825455 வாக்காளர் பெயர்: பிர்தோஸ்பாஷா தந்தை பெயர்: கரியபாஷா புதிய/பழைய வீட்டு எண்: 369 / - வயது: 23 இனம்: ஆண்	1169 WYG1075175 வாக்காளர் பெயர்: பூனம்மா கணவர் பெயர்: கிருஷ்ணப்பா புதிய/பழைய வீட்டு எண்: 376-2 / - வயது: 67 இனம்: பெண்
1170 WYG0982017 வாக்காளர் பெயர்: முனிரத்தினா கணவர் பெயர்: பசப்பா புதிய/பழைய வீட்டு எண்: 999 / - வயது: 25 இனம்: பெண்		

இடம் : ஓதூர்

டாக்டர்.கே.செந்தில்ராஜ்.இ.ஆ.ப.,

நாள் : 01/09/2016

வாக்காளர் பதிவு அலுவலர் மற்றும் சார் ஆட்சியர், ஓதூர்

பாகம் எண் : 85

துணைப்பட்டியல் விபரம்

துணைப்பட்டியல் எண் : 1

திருத்தத்தின் வகை : சிறப்பு சுருக்கமுறைத் திருத்தம் - 2017

தகுதி ஏற்படுத்தும் நாள் : 01/01/2017

அடிப்படைப்பட்டியல் : 01-09-2016 - இல் தயாரிக்கப்பட்ட ஒருங்கிணைக்கப்பட்ட அடிப்படைப் பட்டியல்

துணைப்பட்டியல் தயாரிப்பு மற்றும் வருடம் : சிறப்பு சுருக்கமுறைத் திருத்தம் - 2017

துணைப்பட்டியல் வகை : சேர்த்தல், நீக்கல் மற்றும் திருத்தப் பட்டியல்

பட்டியல் வெளியிடப்பட்ட நாள் : 05/01/2017

உள்ளடக்கம் - I : சேர்த்தல் பட்டியல்

பிரிவு: 1-துப்புகாணப்பள்ளி (வ.கி) மற்றும் (ஊ) துப்புகாணப்பள்ளி வார்டு 1 , பின்கோடு : 635119

1171	WYG1352095 வாக்காளர் பெயர்: லட்சுமய்யா தந்தை பெயர்: ராமைய்யா புதியபழைய வீட்டு எண் : 1-8 / - வயது: 61 இனம்: ஆண்	1172	WYG1352103 வாக்காளர் பெயர்: ருக்மணி கணவர் பெயர்: லட்சுமய்யா புதியபழைய வீட்டு எண் : 1-8 / - வயது: 51 இனம்: பெண்	1173	WYG1352111 வாக்காளர் பெயர்: ரகுபதி தந்தை பெயர்: லட்சுமய்யா புதியபழைய வீட்டு எண் : 1-8 / - வயது: 33 இனம்: ஆண்
1174	WYG1375500 வாக்காளர் பெயர்: ருக்மணி கணவர் பெயர்: ராமமூர்த்தி புதியபழைய வீட்டு எண் : 1-17 / - வயது: 33 இனம்: பெண்	1175	WYG1375567 வாக்காளர் பெயர்: தேவி கணவர் பெயர்: வெங்கடேஷ் புதியபழைய வீட்டு எண் : 1-52 / - வயது: 25 இனம்: பெண்	1176	TN/14/074/0414267 வாக்காளர் பெயர்: மோகன்குமார் தந்தை பெயர்: சஞ்சீவப்பா புதியபழைய வீட்டு எண் : 1-56 / - வயது: 24 இனம்: ஆண்
1177	WYG1375724 வாக்காளர் பெயர்: ரவிசந்திரன் தந்தை பெயர்: சுப்ரமணி புதியபழைய வீட்டு எண் : 1-65 / - வயது: 18 இனம்: ஆண்	1178	TN/14/074/0414773 வாக்காளர் பெயர்: அரீஷ்குமார் தாய் பெயர்: வெங்கடலட்சுமம்மா புதியபழைய வீட்டு எண் : 2-137B / - வயது: 19 இனம்: ஆண்	1179	WYG1375716 வாக்காளர் பெயர்: ராஜேஷ் தந்தை பெயர்: நாகராஜ் புதியபழைய வீட்டு எண் : 3-504 / - வயது: 19 இனம்: ஆண்

பிரிவு: 2-துப்புகாணப்பள்ளி (வ.கி) மற்றும் (ஊ) குருபரப்பள்ளி வார்டு 1 2 , பின்கோடு : 635119

1180	WYG1352194 வாக்காளர் பெயர்: எல்லம்மாள் கணவர் பெயர்: முனியப்பா புதியபழைய வீட்டு எண் : 1-3 / - வயது: 71 இனம்: பெண்	1181	WYG1352210 வாக்காளர் பெயர்: வரலட்சுமி கணவர் பெயர்: ரகுபதி புதியபழைய வீட்டு எண் : 1-8 / - வயது: 21 இனம்: பெண்	1182	WYG1375583 வாக்காளர் பெயர்: யசோதா கணவர் பெயர்: செல்வம் புதியபழைய வீட்டு எண் : 1-13 / - வயது: 24 இனம்: பெண்
1183	WYG1352186 வாக்காளர் பெயர்: ரேஷ்மாபானு கணவர் பெயர்: மாலின் புதியபழைய வீட்டு எண் : 1-13 / - வயது: 22 இனம்: பெண்	1184	WYG0825521 வாக்காளர் பெயர்: ஜோதி கணவர் பெயர்: ராஜ்குமார் புதியபழைய வீட்டு எண் : 1-35 / - வயது: 22 இனம்: பெண்	1185	WYG1375526 வாக்காளர் பெயர்: மாதுராஜ் தந்தை பெயர்: கிருஷ்ணப்பா புதியபழைய வீட்டு எண் : 1-43 / - வயது: 27 இனம்: ஆண்
1186	WYG1375534 வாக்காளர் பெயர்: திரிவேணி கணவர் பெயர்: மாதுராஜ் புதியபழைய வீட்டு எண் : 1-43 / - வயது: 25 இனம்: பெண்	1187	WYG1352145 வாக்காளர் பெயர்: முனிராஜ் தந்தை பெயர்: மூர்த்தி புதியபழைய வீட்டு எண் : 1-54 / - வயது: 19 இனம்: ஆண்	1188	WYG1352160 வாக்காளர் பெயர்: நேத்ரவதி தந்தை பெயர்: சஞ்சீவப்பா புதியபழைய வீட்டு எண் : 1-56 / - வயது: 20 இனம்: பெண்
1189	WYG1352137 வாக்காளர் பெயர்: ஜமீர் தந்தை பெயர்: ஆதம்பாஷா புதியபழைய வீட்டு எண் : 1-62 / - வயது: 21 இனம்: ஆண்	1190	WYG1352202 வாக்காளர் பெயர்: சரோஜம்மா கணவர் பெயர்: ஜெயப்பா புதியபழைய வீட்டு எண் : 1-105 / - வயது: 61 இனம்: பெண்	1191	WYG1375765 வாக்காளர் பெயர்: தேஜஸ் தந்தை பெயர்: திம்மராயப்பா புதியபழைய வீட்டு எண் : 1-115 / - வயது: 18 இனம்: ஆண்
1192	WYG1352152 வாக்காளர் பெயர்: வெங்கடலட்சுமி கணவர் பெயர்: வெங்கடேஷ் புதியபழைய வீட்டு எண் : 1-118 / - வயது: 23 இனம்: பெண்	1193	WYG1375690 வாக்காளர் பெயர்: லட்சுமி கணவர் பெயர்: முருகேஷ் புதியபழைய வீட்டு எண் : 1-125 / - வயது: 30 இனம்: பெண்	1194	WYG1375708 வாக்காளர் பெயர்: சின்னண்ணா தந்தை பெயர்: ஒபலப்பா புதியபழைய வீட்டு எண் : 1-143 / - வயது: 50 இனம்: ஆண்
1195	WYG1375492 வாக்காளர் பெயர்: சுரேஷ் தந்தை பெயர்: சின்னண்ணா புதியபழைய வீட்டு எண் : 1-143 / - வயது: 21 இனம்: ஆண்	1196	WYG1375625 வாக்காளர் பெயர்: சுரேஷ் தந்தை பெயர்: சீராமலு புதியபழைய வீட்டு எண் : 1-146 / - வயது: 22 இனம்: ஆண்	1197	WYG1375666 வாக்காளர் பெயர்: நாராயணசாமி தந்தை பெயர்: கதிரப்பா புதியபழைய வீட்டு எண் : 1-158 / - வயது: 22 இனம்: ஆண்

பிரிவு: 2-துப்புகாண்பள்ளி (வ.கி) மற்றும் (ஊ) குருபரள்ளி வார்டு 1 2 , பின்கோடு : 635119

1198 WYG1375609 வாக்காளர் பெயர்: நாகராஜ் தந்தை பெயர்: திருமலப்பா புதியபழைய வீட்டு எண் : 1-165 / - வயது: 23 இனம்: ஆண்	1199 WYG1375617 வாக்காளர் பெயர்: ரவிச்சந்திரன் தந்தை பெயர்: திருமலப்பா புதியபழைய வீட்டு எண் : 1-165 / - வயது: 20 இனம்: ஆண்	1200 WYG1375542 வாக்காளர் பெயர்: கோமதி கணவர் பெயர்: கிருஷ்ணன் புதியபழைய வீட்டு எண் : 1-169 / - வயது: 27 இனம்: பெண்
1201 WYG1375633 வாக்காளர் பெயர்: தீபா தந்தை பெயர்: வெங்கடேசப்பா புதியபழைய வீட்டு எண் : 1-227 / - வயது: 20 இனம்: பெண்	1202 WYG1375518 வாக்காளர் பெயர்: வெங்கடராஜ் தந்தை பெயர்: ராஜப்பா புதியபழைய வீட்டு எண் : 1-258 / - வயது: 20 இனம்: ஆண்	1203 WYG1375658 வாக்காளர் பெயர்: அருணா கணவர் பெயர்: அஸ்வத் புதியபழைய வீட்டு எண் : 1-264 / - வயது: 23 இனம்: பெண்
1204 WYG1375682 வாக்காளர் பெயர்: திருமலேஷ் தந்தை பெயர்: முனிகிருஷ்ணப்பா புதியபழைய வீட்டு எண் : 1-279 / - வயது: 28 இனம்: ஆண்	1205 WYG1375732 வாக்காளர் பெயர்: மனோஜ்குமார் தந்தை பெயர்: முனிசாமி புதியபழைய வீட்டு எண் : 1-289 / - வயது: 18 இனம்: ஆண்	1206 WYG1375641 வாக்காளர் பெயர்: சித்ரா கணவர் பெயர்: நாகேஷ் புதியபழைய வீட்டு எண் : 2-260 / - வயது: 24 இனம்: பெண்
1207 WYG0826339 வாக்காளர் பெயர்: கிருஷ்ணமூர்த்தி தந்தை பெயர்: மல்லேஷ் புதியபழைய வீட்டு எண் : 2-319 / - வயது: 23 இனம்: ஆண்	1208 WYG1375575 வாக்காளர் பெயர்: மஞ்சளா கணவர் பெயர்: வெங்கடேஷ் புதியபழைய வீட்டு எண் : 2-324 / - வயது: 21 இனம்: பெண்	1209 WYG1375559 வாக்காளர் பெயர்: முத்தம்மா கணவர் பெயர்: நாராயணப்பா புதியபழைய வீட்டு எண் : 2-326 / - வயது: 53 இனம்: பெண்
1210 WYG1352129 வாக்காளர் பெயர்: முனிராஜ் தந்தை பெயர்: நாராயணப்பா புதியபழைய வீட்டு எண் : 2-326 / - வயது: 30 இனம்: ஆண்	1211 WYG1352178 வாக்காளர் பெயர்: ஜெயம்மா கணவர் பெயர்: சீனிவாஸ் புதியபழைய வீட்டு எண் : 2-342 / - வயது: 37 இனம்: பெண்	1212 WYG1375740 வாக்காளர் பெயர்: அருண்குமார் தந்தை பெயர்: சீனிவாசன் புதியபழைய வீட்டு எண் : 2-342 / - வயது: 18 இனம்: ஆண்
1213 WYG0564229 வாக்காளர் பெயர்: சென்னீரப்பா தந்தை பெயர்: வெங்கடராமப்பா புதியபழைய வீட்டு எண் : 2-371 / - வயது: 42 இனம்: ஆண்	1214 WYG1375591 வாக்காளர் பெயர்: ரகுபதி தந்தை பெயர்: வெங்கடேசப்பா புதியபழைய வீட்டு எண் : 2-372 / - வயது: 28 இனம்: ஆண்	1215 WYG1375674 வாக்காளர் பெயர்: பிரசன்னா தந்தை பெயர்: நாராயணன் புதியபழைய வீட்டு எண் : 2-386 / - வயது: 20 இனம்: ஆண்
1216 WYG1375757 வாக்காளர் பெயர்: மகேஷ்பாபு தந்தை பெயர்: கோவிந்தராஜ் புதியபழைய வீட்டு எண் : 3-483 / - வயது: 18 இனம்: ஆண்		

சேர்த்தல் எண்ணிக்கை	ஆண்	பெண்	மொத்தம்
		26	20

உள்ளடக்கம் : II - நீக்கல் பட்டியல்

பிரிவு: 1-துப்புகானப்பள்ளி (வ.கி) மற்றும் (ஊ) துப்புகானப்பள்ளி வார்டு 1 , பின்கோடு : 635119

E204	WYG1075043
வாக்காளர் பெயர்: தமிழரசி	
தந்தை பெயர்: கருப்புசாமி	
புதியபழைய வீட்டு எண் : 1-82 / 2-133	
வயது: 22 இனம்: பெண்	

பிரிவு: 2-துப்புகானப்பள்ளி (வ.கி) மற்றும் (ஊ) குருபரபள்ளி வார்டு 1 2 , பின்கோடு : 635119

E586	FMS1294222	E834	TN/14/074/0414501
வாக்காளர் பெயர்: ராமய்யா		வாக்காளர் பெயர்: அன்னையப்பா	
தந்தை பெயர்: கும்மப்பா		தந்தை பெயர்: பெத்தன்னா	
புதியபழைய வீட்டு எண் : 1-205/		புதியபழைய வீட்டு எண் : 1-293 / 2-36	
வயது: 67 இனம்: ஆண் 2-178		வயது: 77 இனம்: ஆண்	

நீக்கல் எண்ணிக்கை	ஆண்	பெண்	மொத்தம்
	2	1	3

உள்ளடக்கம் : III திருத்தப் பட்டியல் (இத் திருத்தத்தில் திருத்தியபடி)

பிரிவு: 2-துப்புகானப்பள்ளி (வ.கி) மற்றும் (ஊ) குருபரபள்ளி வார்டு 1 2 , பின்கோடு : 635119

508	TN/14/074/0415335
வாக்காளர் பெயர்:	
ராமலட்சுமம்மா	
கணவர் பெயர்: நாராயணப்பா	
புதியபழைய வீட்டு எண் : 1-171-1 / NA	
வயது: 62 இனம்: பெண்	

திருத்தங்களின் எண்ணிக்கை	ஆண்	பெண்	மொத்தம்
	0	1	1

வாக்காளர்களின் தொகுப்பு								
சட்டமன்ற தொகுதி எண், பெயர் மற்றும் ஒதுக்கீட்டுத்தகுதி நிலை :				54 வேப்பனஹள்ளி பொது		பாகம் எண் 85		
A) வாக்காளர்களின் எண்ணிக்கை								
	பட்டியல் வகை	பட்டியல் விவரம்	வாக்காளர்களின் எண்ணிக்கை					
			ஆண்	பெண்	இதரர்	மொத்தம்		
I	அடிப்படைப் பட்டியல்	அடிப்படைப் பட்டியல்	01-09-2016 - இல் தயாரிக்கப்பட்ட ஒருங்கிணைக்கப்பட்ட அடிப்படைப் பட்டியல்		591	579	0	1170
II	சேர்த்தல் பட்டியல்	துணைப்பட்டியல்- 1	சிறப்பு சுருக்கமுறைத் திருத்தம் - 2017		26	20	0	46
			Sub-Total		26	20	0	46
III	நீக்கல் பட்டியல்	துணைப்பட்டியல்- 1	சிறப்பு சுருக்கமுறைத் திருத்தம் - 2017		2	1	0	3
			Sub-Total		2	1	0	3
2017 - சிறப்பு சுருக்கமுறைத் திருத்தத்திற்கு பின்னர் பட்டியலில் உள்ள நிகர வாக்காளர்கள் (I+ II - III)					615	598	0	1213
B) திருத்தங்களின் எண்ணிக்கை :								
	பட்டியல் வகை	பட்டியல் விவரம்	திருத்தங்களின் எண்ணிக்கை					
	துணைப்பட்டியல்- 1	சிறப்பு சுருக்கமுறைத் திருத்தம் - 2017	1					
		Sub-Total	1					

இடம் : ஓதூர்

நாள் : 05/01/2017

டாக்டர்.கே.செந்தில்ராஜ்.இ.ஆ.ப.,

வாக்காளர் பதிவு அலுவலர் மற்றும் சார் ஆட்சியர்,ஓதூர்