

**வாக்காளர் பட்டியல் - 2017**  
**மாநிலம் - தமிழ்நாடு**

சட்டமன்றத் தொகுதி எண், பெயர் மற்றும் ஒதுக்கீட்டுத்தகுதி நிலை :	54	வேப்பனஹள்ளி <b>பொது</b>		பாகம் எண்: 82														
சட்டமன்றத் தொகுதி அடங்கியுள்ள நாடாளுமன்றத் தொகுதியின் எண், பெயர் ஒதுக்கீட்டுத்தகுதி நிலை :		9 <b>பொது</b>																
<b>1. திருத்தத்தின் விவரங்கள்</b>																		
திருத்தப்படும் ஆண்டு : 2017 தகுதியேற்படுத்தும் நாள் : <b>01/01/2017</b> திருத்தத்தின் வகை : சிறப்பு சுருக்கமுறைத் திருத்தம் (2007 ஆம் ஆண்டு தொகுதி எல்லை மறுவரையறைப்படி) வரைவுப் பட்டியல் வெளியிடப்பட்ட நாள் : <b>01/09/2016</b>	பட்டியல் வகை : 29-02-2016 அன்றைய தேதிப்படி தயாரிக்கப்பட்ட ஒருங்கிணைக்கப்பட்ட அடிப்படைப் பட்டியலும் அதனையடுத்த துணைப்பட்டியல்கள் 1 மற்றும் 2ம் ஒருங்கிணைக்கப்பட்ட பட்டியல்																	
<b>2. பாகத்தின் விவரங்கள் மற்றும் வாக்குச்சாவடிக்கான பரப்பளவு</b>																		
பாகத்தின் கீழ்வரும் பிரிவின் எண் மற்றும் பெயர்																		
<ol style="list-style-type: none"> <li>1. அளேகோட்டா (வ.கி) பீர்ஜேப்பள்ளி (ஊ) அளேகோட்டா வார்டு 4 5</li> <li>2. அளேகோட்டா (வ.கி)பீர்ஜேப்பள்ளி (ஊ) யாகனபள்ளி வார்டு 1</li> <li>3. அளேகோட்டா (வ.கி) பீர்ஜேப்பள்ளி (ஊ) அண்ணாநகர் வார்டு 1</li> <li>4. அளேகோட்டா (வ.கி)பீர்ஜேப்பள்ளி (ஊ) நெருப்பூர் வார்டு 1</li> <li>5. அளேகோட்டா (வ.கி)பீர்ஜேப்பள்ளி (ஊ) ராமாபுரம் வார்டு 1</li> </ol> 99. அயல்நாடு வாழ் வாக்காளர்கள் -																		
<table border="1" style="width: 100%; border-collapse: collapse;"> <tr> <td>முக்கிய கிராமம்</td> <td>: அளேகோட்டா</td> </tr> <tr> <td>கி.நி.அ.மண்டலம்</td> <td>: அளேகோட்டா</td> </tr> <tr> <td>பிர்கா</td> <td>: உத்தனப்பள்ளி</td> </tr> <tr> <td>காவல் நிலையம்</td> <td>: சூலகிரி</td> </tr> <tr> <td>வட்டம்</td> <td>: ஒதூர்</td> </tr> <tr> <td>மாவட்டம்</td> <td>: கிருஷ்ணகிரி</td> </tr> <tr> <td>அஞ்சலகக்குறியீட்டெண்</td> <td>: 635119</td> </tr> </table>					முக்கிய கிராமம்	: அளேகோட்டா	கி.நி.அ.மண்டலம்	: அளேகோட்டா	பிர்கா	: உத்தனப்பள்ளி	காவல் நிலையம்	: சூலகிரி	வட்டம்	: ஒதூர்	மாவட்டம்	: கிருஷ்ணகிரி	அஞ்சலகக்குறியீட்டெண்	: 635119
முக்கிய கிராமம்	: அளேகோட்டா																	
கி.நி.அ.மண்டலம்	: அளேகோட்டா																	
பிர்கா	: உத்தனப்பள்ளி																	
காவல் நிலையம்	: சூலகிரி																	
வட்டம்	: ஒதூர்																	
மாவட்டம்	: கிருஷ்ணகிரி																	
அஞ்சலகக்குறியீட்டெண்	: 635119																	
<b>3. வாக்குச் சாவடியின் விவரங்கள்</b>																		
வாக்குச்சாவடியின் எண் மற்றும் பெயர் :	82 - ஊராட்சி ஒன்றிய துவக்கப்பள்ளி, அளேகோட்டா- 635119	வாக்குச்சாவடியின் வகைப்பாடு (ஆண் / பெண் / பொது )	<b>பொது</b>															
வாக்குச்சாவடியின் முகவரி :	தெற்கு பார்த்த ஓடு கட்டிடம்	துணை வாக்குச்சாவடிகளின் எண்ணிக்கை	<b>0</b>															
<b>4. வாக்காளர்களின் எண்ணிக்கை</b>																		
தொடங்கும் வரிசை எண்	முடியும் வரிசை எண்	வாக்காளர்களின் எண்ணிக்கை																
		ஆண்	பெண்	இதரர்	மொத்தம்													
1	1185	619	566	0	1185													

**KRISHNAGIRI DISTRICT - கிருஷ்ணகிரி மாவட்டம்**  
**054 - VEPPANAHALLI ASSEMBLY CONSTITUENCY - 054 - வேப்பனாறுள்ளி சட்டமன்ற தொகுதி**  
**082 - Panchayat Union Primary School, Halekotta 635119**  
**082 - ஊராட்சி ஒன்றிய துவக்கப்பள்ளி, அளேகோட்டா- 635119**



COURTESY : GOOGLE

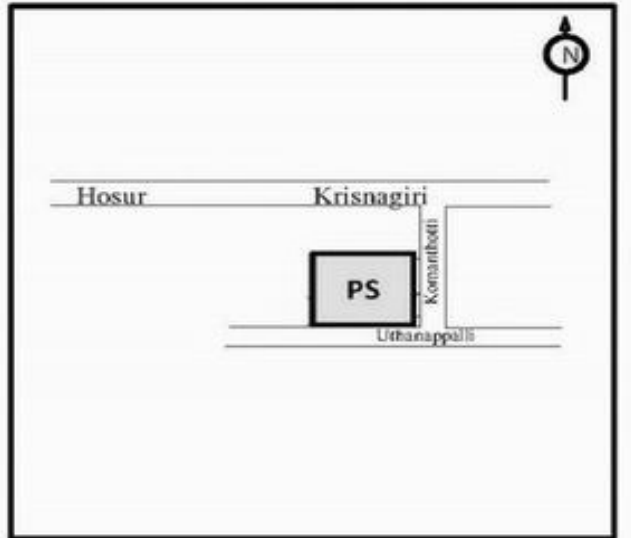
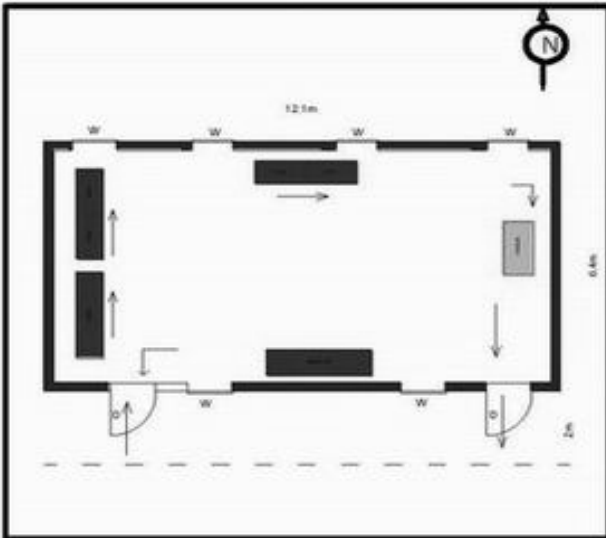

MINIMUM BASIC FACILITY (Please v)	WATER	RAMP	PLUG POINT	TOILET	HEALTH CARE
	✓	✓	✓	✓	X

a) Landmarks  
 b) Road Names  
 c) Traffic Flow

**PS POLLING STATION**

54-வேப்பனஹள்ளி சட்டமன்ற தொகுதி

பாகம் எண் 82

வாக்காளர் பட்டியல் - 2017

தொடர்ச்சி...

பிரிவு: 1-அளேகோட்டா (வ.கி) பீர்ஜேப்பள்ளி (ஊ) அளேகோட்டா வார்டு 4 5 , பின்கோடு : 635119

1	WYG0680611 வாக்காளர் பெயர்: சபீனா தந்தை பெயர்: அமீர்ஜான் புதியபழைய வீட்டு எண்: 1/- வயது: 28 இனம்: பெண்	2	WYG0680629 வாக்காளர் பெயர்: நவீனகுமார் தந்தை பெயர்: சூடப்பா புதியபழைய வீட்டு எண்: 1/- வயது: 27 இனம்: ஆண்	3	WYG0823740 வாக்காளர் பெயர்: முரளி தந்தை பெயர்: சக்காரல்ப்பா புதியபழைய வீட்டு எண்: 1/- வயது: 24 இனம்: ஆண்
4	WYG1073774 வாக்காளர் பெயர்: பிரஜேஷ் தந்தை பெயர்: வீராபெட்டி புதியபழைய வீட்டு எண்: 1/- வயது: 22 இனம்: ஆண்	5	WYG0824029 வாக்காளர் பெயர்: திம்மய்யா தந்தை பெயர்: சின்னதாயப்பா புதியபழைய வீட்டு எண்: 1/- வயது: 75 இனம்: ஆண்	6	FMS1452309 வாக்காளர் பெயர்: ஜீவாசெட்டி தந்தை பெயர்: மாணிக்கசெட்டி புதியபழைய வீட்டு எண்: 1/1 வயது: 75 இனம்: ஆண்
7	FMS1453034 வாக்காளர் பெயர்: ஜோதி கணவர் பெயர்: ஜீவாசெட்டி புதியபழைய வீட்டு எண்: 1/1 வயது: 68 இனம்: பெண்	8	WYG0823682 வாக்காளர் பெயர்: மஞ்சுநாதன் தந்தை பெயர்: பைரப்பா புதியபழைய வீட்டு எண்: 1/- வயது: 37 இனம்: ஆண்	9	FMS5740295 வாக்காளர் பெயர்: கிருஷ்ணசெட்டி தந்தை பெயர்: மாணிக்கம்செட்டி புதியபழைய வீட்டு எண்: 1-1/1-1 வயது: 77 இனம்: ஆண்
10	FMS5740303 வாக்காளர் பெயர்: பேபிஅம்மா கணவர் பெயர்: கிருஷ்ணசெட்டி புதியபழைய வீட்டு எண்: 1-1/1-1 வயது: 67 இனம்: பெண்	11	FMS5740311 வாக்காளர் பெயர்: கனேஷ் தந்தை பெயர்: கிருஷ்ணசெட்டி புதியபழைய வீட்டு எண்: 1-1/1-1 வயது: 42 இனம்: ஆண்	12	FMS5740345 வாக்காளர் பெயர்: உஷா கணவர் பெயர்: கனேஷ் புதியபழைய வீட்டு எண்: 1-1/1-1 வயது: 37 இனம்: பெண்
13	WYG1073386 வாக்காளர் பெயர்: சண்முகம் தந்தை பெயர்: கிருஷ்ணமூர்த்தி புதியபழைய வீட்டு எண்: 1-2/84 வயது: 20 இனம்: ஆண்	14	WYG0024992 வாக்காளர் பெயர்: ஜெயந்தி கணவர் பெயர்: சோமசுந்தரம் புதியபழைய வீட்டு எண்: 1-3/NA வயது: 34 இனம்: பெண்	15	WYG0680645 வாக்காளர் பெயர்: பாஸ்கர் தந்தை பெயர்: வஜ்ஜரசெட்டி புதியபழைய வீட்டு எண்: 1-4/1-85 வயது: 25 இனம்: ஆண்
16	WYG1193739 வாக்காளர் பெயர்: பாஸ்கர் தந்தை பெயர்: வாஜ்ஜரசெட்டி புதியபழைய வீட்டு எண்: 1-4/- வயது: 25 இனம்: ஆண்	17	WYG1193721 வாக்காளர் பெயர்: சங்கீதா கணவர் பெயர்: பாஸ்கர் புதியபழைய வீட்டு எண்: 1-4-85/- வயது: 21 இனம்: பெண்	18	WYG0025007 வாக்காளர் பெயர்: முனிரத்தினம்மா கணவர் பெயர்: முனியப்பா புதியபழைய வீட்டு எண்: 1-4A/NA வயது: 67 இனம்: பெண்
19	WYG0823815 வாக்காளர் பெயர்: லட்சுமம்மா கணவர் பெயர்: மாரப்பா புதியபழைய வீட்டு எண்: 1-4B/- வயது: 24 இனம்: பெண்	20	WYG1161595 வாக்காளர் பெயர்: சுரேஷ் தந்தை பெயர்: முத்தப்பா புதியபழைய வீட்டு எண்: 1-4C/- வயது: 20 இனம்: ஆண்	21	WYG1073246 வாக்காளர் பெயர்: நாகராஜ் தந்தை பெயர்: முத்தப்பா புதியபழைய வீட்டு எண்: 1-4c/- வயது: 22 இனம்: ஆண்
22	TN/14/074/0417363 வாக்காளர் பெயர்: ராஜண்ணன் தந்தை பெயர்: வெங்கட்டப்பா புதியபழைய வீட்டு எண்: 1-5/1-3 வயது: 60 இனம்: ஆண்	23	FMS3609906 வாக்காளர் பெயர்: பிரமினா கணவர் பெயர்: ராஜண்ணன் புதியபழைய வீட்டு எண்: 1-5/1-3 வயது: 50 இனம்: பெண்	24	TN/14/074/0417269 வாக்காளர் பெயர்: சீனிவாசன் தந்தை பெயர்: வெங்கடேசப்பா புதியபழைய வீட்டு எண்: 1-5/89-A வயது: 47 இனம்: ஆண்
25	FMS1453737 வாக்காளர் பெயர்: கீதா கணவர் பெயர்: சீனிவாசன் புதியபழைய வீட்டு எண்: 1-5/89-A வயது: 39 இனம்: பெண்	26	FMS5817564 வாக்காளர் பெயர்: விநாயகவதி தந்தை பெயர்: முனியப்பா புதியபழைய வீட்டு எண்: 1-8/NA வயது: 35 இனம்: ஆண்	27	WYG0025015 வாக்காளர் பெயர்: நாராயணன் தந்தை பெயர்: முனியப்பா புதியபழைய வீட்டு எண்: 1-8/NA வயது: 32 இனம்: ஆண்
28	FMS5817572 வாக்காளர் பெயர்: நாகவேணி கணவர் பெயர்: விநாயகவதி புதியபழைய வீட்டு எண்: 1-8/NA வயது: 31 இனம்: பெண்	29	WYG1073238 வாக்காளர் பெயர்: தனலட்சுமி கணவர் பெயர்: நாராயணன் புதியபழைய வீட்டு எண்: 1-8/- வயது: 21 இனம்: பெண்	30	WYG1193713 வாக்காளர் பெயர்: சோமசுந்தரம் தந்தை பெயர்: ராமசெட்டி புதியபழைய வீட்டு எண்: 1-9/- வயது: 37 இனம்: ஆண்

54-வேப்பனஹள்ளி சட்டமன்ற தொகுதி

பாகம் எண் 82

வாக்காளர் பட்டியல் - 2017

தொடர்ச்சி...

பிரிவு: 1-அளேகோட்டா (வ.கி) பீர்ஜேப்பள்ளி (ஊ) அளேகோட்டா வார்டு 4 5 , பின்கோடு : 635119

31	WYG1193564 வாக்காளர் பெயர்: ரோஜா தந்தை பெயர்: திம்மராஜ் புதியபழைய வீட்டு எண்: 1-9-2/- வயது: 20 இனம்: பெண்	32	WYG0025023 வாக்காளர் பெயர்: அனிதா கணவர் பெயர்: சிவகுமார் புதியபழைய வீட்டு எண்: 1-10/NA வயது: 28 இனம்: பெண்	33	WYG1275437 வாக்காளர் பெயர்: சிவகுமார் தந்தை பெயர்: வெங்கடேசப் புதியபழைய வீட்டு எண்: 1-10/- வயது: 19 இனம்: ஆண்
34	WYG1275445 வாக்காளர் பெயர்: மாலாபூர் தந்தை பெயர்: கங்கராஜ் புதியபழைய வீட்டு எண்: 1-10-12/- வயது: 21 இனம்: பெண்	35	WYG0823849 வாக்காளர் பெயர்: ராமகிருஷ்ணா தந்தை பெயர்: வெங்கடேஷ் புதியபழைய வீட்டு எண்: 1-11/- வயது: 32 இனம்: ஆண்	36	WYG1073857 வாக்காளர் பெயர்: வெங்கடராமன் தந்தை பெயர்: வெங்கடேஷ் புதியபழைய வீட்டு எண்: 1-11/- வயது: 40 இனம்: ஆண்
37	WYG0725051 வாக்காளர் பெயர்: சிவகுமார் தந்தை பெயர்: ஸ்ரீராமேசுவர புதியபழைய வீட்டு எண்: 1-12/1-6 வயது: 40 இனம்: ஆண்	38	FMS1453182 வாக்காளர் பெயர்: அப்பையா தந்தை பெயர்: பாப்பையா புதியபழைய வீட்டு எண்: 1-12-7/ வயது: 41 இனம்: ஆண்	39	WYG0562694 வாக்காளர் பெயர்: பில்லப்பா தந்தை பெயர்: வெங்கடப்பா புதியபழைய வீட்டு எண்: 1-15/- வயது: 63 இனம்: ஆண்
40	WYG0823906 வாக்காளர் பெயர்: சுமா தந்தை பெயர்: சின்னேகவுடு புதியபழைய வீட்டு எண்: 1-15/- வயது: 23 இனம்: பெண்	41	WYG0680728 வாக்காளர் பெயர்: சங்கரன் தந்தை பெயர்: சின்னப்பா புதியபழைய வீட்டு எண்: 1-16/1-8 வயது: 26 இனம்: ஆண்	42	WYG1073477 வாக்காளர் பெயர்: சுகுணா கணவர் பெயர்: சாம்ராஜ் புதியபழைய வீட்டு எண்: 1-17-7/1-7 வயது: 23 இனம்: பெண்
43	WYG0824003 வாக்காளர் பெயர்: ஜோதி கணவர் பெயர்: ஹரிஷ்பாபு புதியபழைய வீட்டு எண்: 1-18/- வயது: 24 இனம்: பெண்	44	WYG1073576 வாக்காளர் பெயர்: சுதா கணவர் பெயர்: நாராயணன் புதியபழைய வீட்டு எண்: 1-19a2/- வயது: 27 இனம்: பெண்	45	WYG0824045 வாக்காளர் பெயர்: அஸ்வத் தந்தை பெயர்: வெங்கடேஷ் புதியபழைய வீட்டு எண்: 1-20/1-10 வயது: 22 இனம்: ஆண்
46	WYG0025031 வாக்காளர் பெயர்: முனிகிருஷ்ணன் தந்தை பெயர்: வெங்கடேஷப்பா புதியபழைய வீட்டு எண்: 1-22/NA வயது: 28 இனம்: ஆண்	47	WYG0680793 வாக்காளர் பெயர்: ஓம்பிரகாஷ் தந்தை பெயர்: கெம்பய்யா புதியபழைய வீட்டு எண்: 1-26/- வயது: 28 இனம்: ஆண்	48	WYG0725150 வாக்காளர் பெயர்: ராமமூர்த்தி தந்தை பெயர்: ராமகிருஷ்ணன் புதியபழைய வீட்டு எண்: 1-27/1-27 வயது: 24 இனம்: ஆண்
49	WYG1328046 வாக்காளர் பெயர்: தேவராஜ் தந்தை பெயர்: கிருஷ்ணப்பா புதியபழைய வீட்டு எண்: 1-28/1-12 வயது: 28 இனம்: ஆண்	50	WYG0980730 வாக்காளர் பெயர்: மஞ்சநாத் தந்தை பெயர்: போர்ஜேகவுடா புதியபழைய வீட்டு எண்: 1-29/- வயது: 55 இனம்: ஆண்	51	WYG0824243 வாக்காளர் பெயர்: முனிரத்னா கணவர் பெயர்: மஞ்சநாத் புதியபழைய வீட்டு எண்: 1-29/- வயது: 40 இனம்: பெண்
52	WYG0562702 வாக்காளர் பெயர்: சசிகலா கணவர் பெயர்: திம்மராயப்பா புதியபழைய வீட்டு எண்: 1-29/- வயது: 37 இனம்: பெண்	53	WYG0562629 வாக்காளர் பெயர்: ஷோபா கணவர் பெயர்: ரமேஷ் புதியபழைய வீட்டு எண்: 1-29/- வயது: 25 இனம்: பெண்	54	WYG0980870 வாக்காளர் பெயர்: ரூபா தந்தை பெயர்: மஞ்சநாத் புதியபழைய வீட்டு எண்: 1-29/- வயது: 21 இனம்: பெண்
55	WYG0824136 வாக்காளர் பெயர்: குணசேகர் தந்தை பெயர்: ரமேஷ் புதியபழைய வீட்டு எண்: 1-30/- வயது: 22 இனம்: ஆண்	56	WYG0824235 வாக்காளர் பெயர்: கவிதா கணவர் பெயர்: கெம்பண்ணா புதியபழைய வீட்டு எண்: 1-30A/- வயது: 22 இனம்: பெண்	57	WYG0680736 வாக்காளர் பெயர்: உஷா தந்தை பெயர்: சின்னேகவுடு புதியபழைய வீட்டு எண்: 1-31/1-15 வயது: 27 இனம்: பெண்
58	WYG1073162 வாக்காளர் பெயர்: கோவிந்தராஜ் தாய் பெயர்: லட்சுமியம்மா புதியபழைய வீட்டு எண்: 1-31/1-59 வயது: 24 இனம்: ஆண்	59	WYG0980896 வாக்காளர் பெயர்: ஸ்ரீகாந்த் தந்தை பெயர்: சின்னேகவுடு புதியபழைய வீட்டு எண்: 1-31-15/ வயது: 21 இனம்: ஆண்	60	WYG0980839 வாக்காளர் பெயர்: ரமேஷ்குமார் தந்தை பெயர்: ராஜேந்திரன் புதியபழைய வீட்டு எண்: 1-32/31-15 வயது: 22 இனம்: ஆண்

54-வேப்பனஹள்ளி சட்டமன்ற தொகுதி

பாகம் எண் 82

வாக்காளர் பட்டியல் - 2017

தொடர்ச்சி...

பிரிவு: 1-அளேகோட்டா (வ.கி) பீர்ஜேப்பள்ளி (ஊ) அளேகோட்டா வார்டு 4 5 , பின்கோடு : 635119

61	WYG1073378 வாக்காளர் பெயர்: கேசவமூர்த்தி தந்தை பெயர்: அன்னையா புதியபழைய வீட்டு எண்: 1-33 / 61 வயது: 21 இனம்: ஆண்	62	WYG0823880 வாக்காளர் பெயர்: பரமேஷ் தந்தை பெயர்: சாதப்பா புதியபழைய வீட்டு எண்: 1-34B / - வயது: 23 இனம்: ஆண்	63	WYG0725077 வாக்காளர் பெயர்: சாந்தம்மா கணவர் பெயர்: மாரப்பா புதியபழைய வீட்டு எண்: 1-38 / 1-38 வயது: 35 இனம்: பெண்
64	WYG0680801 வாக்காளர் பெயர்: ஆனந்தன் தந்தை பெயர்: ராமசந்திரப்பா புதியபழைய வீட்டு எண்: 1-38 / - வயது: 25 இனம்: ஆண்	65	WYG0680819 வாக்காளர் பெயர்: வரதராஜ் தந்தை பெயர்: சாதப்பா புதியபழைய வீட்டு எண்: 1-39 / 1-24B வயது: 27 இனம்: ஆண்	66	WYG0025049 வாக்காளர் பெயர்: ரத்தினம்மா கணவர் பெயர்: ராமகிருஷ்ணன் புதியபழைய வீட்டு எண்: 1-41 / NA வயது: 47 இனம்: பெண்
67	WYG0562645 வாக்காளர் பெயர்: ராமமூர்த்தி தந்தை பெயர்: ராமகிருஷ்ணன் புதியபழைய வீட்டு எண்: 1-41 / - வயது: 31 இனம்: ஆண்	68	WYG0025056 வாக்காளர் பெயர்: நாகம்மா தந்தை பெயர்: பாப்பண்ணா புதியபழைய வீட்டு எண்: 1-41 / NA வயது: 28 இனம்: பெண்	69	WYG0562728 வாக்காளர் பெயர்: பிரபாகரன் தந்தை பெயர்: ராமகிருஷ்ணன் புதியபழைய வீட்டு எண்: 1-41 / - வயது: 27 இனம்: ஆண்
70	FMS5817663 வாக்காளர் பெயர்: சரஸ்வதி கணவர் பெயர்: ரமேஸ் புதியபழைய வீட்டு எண்: 1-44 / NA வயது: 35 இனம்: பெண்	71	WYG0823997 வாக்காளர் பெயர்: மகாலட்சுமி தந்தை பெயர்: சாதப்பா புதியபழைய வீட்டு எண்: 1-45 / - வயது: 24 இனம்: பெண்	72	WYG1073311 வாக்காளர் பெயர்: வடிவேல் தந்தை பெயர்: சாதப்பா புதியபழைய வீட்டு எண்: 1-45 / - வயது: 21 இனம்: ஆண்
73	WYG1073758 வாக்காளர் பெயர்: சுரேஷ்குமார் தந்தை பெயர்: தனபால் புதியபழைய வீட்டு எண்: 1-46 / 1-25b வயது: 20 இனம்: ஆண்	74	WYG0562488 வாக்காளர் பெயர்: பத்மா கணவர் பெயர்: பாப்பய்யா புதியபழைய வீட்டு எண்: 1-46 / - வயது: 55 இனம்: பெண்	75	WYG0562553 வாக்காளர் பெயர்: தனபால் தந்தை பெயர்: வெங்கடப்பா புதியபழைய வீட்டு எண்: 1-46 / - வயது: 43 இனம்: ஆண்
76	WYG0562538 வாக்காளர் பெயர்: சரஸ்வதி கணவர் பெயர்: திம்மேகவுடா புதியபழைய வீட்டு எண்: 1-46 / NA வயது: 39 இனம்: பெண்	77	WYG0562496 வாக்காளர் பெயர்: லட்சுமி கணவர் பெயர்: தனபால் புதியபழைய வீட்டு எண்: 1-46 / - வயது: 37 இனம்: பெண்	78	WYG0562686 வாக்காளர் பெயர்: அமர் தந்தை பெயர்: பாப்பய்யா புதியபழைய வீட்டு எண்: 1-46 / - வயது: 26 இனம்: ஆண்
79	WYG0756668 வாக்காளர் பெயர்: அமர் தந்தை பெயர்: தனபால் புதியபழைய வீட்டு எண்: 1-46 / NA வயது: 24 இனம்: ஆண்	80	WYG1073816 வாக்காளர் பெயர்: வெங்கடராஜ் தந்தை பெயர்: வெங்கடேஷ் புதியபழைய வீட்டு எண்: 1-46-C / - வயது: 21 இனம்: ஆண்	81	WYG0680546 வாக்காளர் பெயர்: வரலட்சுமி தந்தை பெயர்: ராமசந்திரகவுடு புதியபழைய வீட்டு எண்: 1-46B / 1-19 வயது: 27 இனம்: பெண்
82	WYG1161637 வாக்காளர் பெயர்: புஷ்பா கணவர் பெயர்: விஸ்வநாத் புதியபழைய வீட்டு எண்: 1-52 / 1-298 வயது: 25 இனம்: பெண்	83	FMS5817580 வாக்காளர் பெயர்: ஆனந்தகுமார் தந்தை பெயர்: நாகரத்தினம்மா புதியபழைய வீட்டு எண்: 1-52 / NA வயது: 29 இனம்: ஆண்	84	WYG0025064 வாக்காளர் பெயர்: ஸ்ரீபிரியா தந்தை பெயர்: ஸ்ரீராமலு புதியபழைய வீட்டு எண்: 1-52 / NA வயது: 28 இனம்: பெண்
85	WYG0680561 வாக்காளர் பெயர்: கல்பனா கணவர் பெயர்: கெம்பய்யா புதியபழைய வீட்டு எண்: 1-54 / 1-30A வயது: 26 இனம்: பெண்	86	WYG0981001 வாக்காளர் பெயர்: ஸ்ரீமதி கணவர் பெயர்: வெங்கடேஷ் புதியபழைய வீட்டு எண்: 1-54-A / - வயது: 28 இனம்: பெண்	87	WYG0980854 வாக்காளர் பெயர்: வெங்கடேஷ் தந்தை பெயர்: மாதேஷ் புதியபழைய வீட்டு எண்: 1-54A / - வயது: 25 இனம்: ஆண்
88	FMS5413356 வாக்காளர் பெயர்: பிரமினா தந்தை பெயர்: ஈஸ்வரப்பா புதியபழைய வீட்டு எண்: 1-56 / 1-120 வயது: 32 இனம்: பெண்	89	WYG0823922 வாக்காளர் பெயர்: சுவேதா தந்தை பெயர்: ஈஸ்வரன் புதியபழைய வீட்டு எண்: 1-56-62 / - வயது: 23 இனம்: பெண்	90	WYG0113324 வாக்காளர் பெயர்: உஸ்மான தந்தை பெயர்: இனாயத் புதியபழைய வீட்டு எண்: 1-58 / NA வயது: 40 இனம்: ஆண்

54-வேப்பனஹள்ளி சட்டமன்ற தொகுதி

பாகம் எண் 82

வாக்காளர் பட்டியல் - 2017

தொடர்ச்சி...

பிரிவு: 1-அளேகோட்டா (வ.கி) பீர்ஜேப்பள்ளி (ஊ) அளேகோட்டா வார்டு 4 5 , பின்கோடு : 635119

91	WYG0113332 வாக்காளர் பெயர்: சாதாஜ் கணவர் பெயர்: உஸ்மான் புதியபழைய வீட்டு எண்: 1-58 / NA வயது: 33 இனம்: பெண்	92	WYG0562660 வாக்காளர் பெயர்: ரமேஷ் தந்தை பெயர்: சித்தப்பா புதியபழைய வீட்டு எண்: 1-59 / - வயது: 47 இனம்: ஆண்	93	WYG0562611 வாக்காளர் பெயர்: வரலட்சுமி கணவர் பெயர்: ரமேஷ் புதியபழைய வீட்டு எண்: 1-59 / - வயது: 37 இனம்: பெண்
94	WYG0025080 வாக்காளர் பெயர்: சங்கீதா கணவர் பெயர்: ஹரிஷ் புதியபழைய வீட்டு எண்: 1-59 / 1-31 வயது: 28 இனம்: பெண்	95	WYG0562736 வாக்காளர் பெயர்: யசோதா தந்தை பெயர்: முனியப்பா புதியபழைய வீட்டு எண்: 1-60 / - வயது: 39 இனம்: பெண்	96	WYG0680579 வாக்காளர் பெயர்: மஞ்சநாத் தந்தை பெயர்: அன்னையா புதியபழைய வீட்டு எண்: 1-61 / 1-33 வயது: 26 இனம்: ஆண்
97	WYG0680496 வாக்காளர் பெயர்: சபீர்கான் தந்தை பெயர்: தஸ்தகீர் புதியபழைய வீட்டு எண்: 1-63 / 1-76 வயது: 26 இனம்: ஆண்	98	WYG0980912 வாக்காளர் பெயர்: வெங்கடராஜ் தாய் பெயர்: லட்சுமியம்மா புதியபழைய வீட்டு எண்: 1-65 / 1-90A வயது: 21 இனம்: ஆண்	99	WYG1193622 வாக்காளர் பெயர்: நாகராஜ் தந்தை பெயர்: வெங்கடேசப்பா புதியபழைய வீட்டு எண்: 1-65 / - வயது: 20 இனம்: ஆண்
100	WYG1245232 வாக்காளர் பெயர்: கிரிஜா கணவர் பெயர்: சித்தப்பா புதியபழைய வீட்டு எண்: 1-65 / - வயது: 32 இனம்: பெண்	101	WYG1073188 வாக்காளர் பெயர்: சித்தப்பா தந்தை பெயர்: கரியப்பா புதியபழைய வீட்டு எண்: 1-65 / - வயது: 35 இனம்: ஆண்	102	WYG0824268 வாக்காளர் பெயர்: சபீனா கணவர் பெயர்: அல்லாபாஷா புதியபழைய வீட்டு எண்: 1-66 / - வயது: 22 இனம்: பெண்
103	WYG0562710 வாக்காளர் பெயர்: சீனிவாசன் தந்தை பெயர்: ராமேசுவடு புதியபழைய வீட்டு எண்: 1-67 / - வயது: 42 இனம்: ஆண்	104	WYG0562579 வாக்காளர் பெயர்: மகேஷ்குமார் தந்தை பெயர்: ராமய்யா புதியபழைய வீட்டு எண்: 1-67 / - வயது: 26 இனம்: ஆண்	105	WYG0981100 வாக்காளர் பெயர்: இர்பான் தந்தை பெயர்: அன்வர்பாஷா புதியபழைய வீட்டு எண்: 1-72 / 1-34 வயது: 23 இனம்: ஆண்
106	WYG1073451 வாக்காளர் பெயர்: சிவபிரகாஷ் தந்தை பெயர்: அஸ்வத்நாராயணன் புதியபழைய வீட்டு எண்: 1-74b / - வயது: 20 இனம்: ஆண்	107	WYG0823872 வாக்காளர் பெயர்: லோகேஷ் தந்தை பெயர்: முனிராஜ் புதியபழைய வீட்டு எண்: 1-76 / - வயது: 22 இனம்: ஆண்	108	FMS5412077 வாக்காளர் பெயர்: ரவிசுமார் தந்தை பெயர்: சிக்கண்ணா புதியபழைய வீட்டு எண்: 1-77 / 1-79 வயது: 38 இனம்: ஆண்
109	WYG0562603 வாக்காளர் பெயர்: இம்ரான் தந்தை பெயர்: அன்வர்பாஷா புதியபழைய வீட்டு எண்: 1-77 / - வயது: 26 இனம்: ஆண்	110	FMS5817598 வாக்காளர் பெயர்: சந்திரப்பா தாய் பெயர்: சிக்கக்கா புதியபழைய வீட்டு எண்: 1-78 / NA வயது: 43 இனம்: ஆண்	111	FMS5817606 வாக்காளர் பெயர்: பாக்கியம்மா கணவர் பெயர்: சந்திரப்பா புதியபழைய வீட்டு எண்: 1-78 / NA வயது: 40 இனம்: பெண்
112	WYG1275320 வாக்காளர் பெயர்: மணிமேகலை தந்தை பெயர்: சந்திரப்பா புதியபழைய வீட்டு எண்: 1-78 / - வயது: 19 இனம்: பெண்	113	WYG0113340 வாக்காளர் பெயர்: மகபூப்பாஷா தந்தை பெயர்: இஸ்மாயில்சாகுப் புதியபழைய வீட்டு எண்: 1-78B / NA வயது: 27 இனம்: ஆண்	114	WYG0980813 வாக்காளர் பெயர்: வெங்கடபதி தந்தை பெயர்: மல்லப்பா புதியபழைய வீட்டு எண்: 1-79 / 1-85 வயது: 34 இனம்: ஆண்
115	WYG1179225 வாக்காளர் பெயர்: மாரிசாதம்மா தந்தை பெயர்: ராமப்பா புதியபழைய வீட்டு எண்: 1-79 / - வயது: 21 இனம்: பெண்	116	WYG1193663 வாக்காளர் பெயர்: பாத்திமா பீ கணவர் பெயர்: சாத்தார் புதியபழைய வீட்டு எண்: 1-81 / - வயது: 40 இனம்: பெண்	117	WYG1073436 வாக்காளர் பெயர்: சொன்னப்பா தந்தை பெயர்: லகுமைய்யா புதியபழைய வீட்டு எண்: 1-81a / - வயது: 20 இனம்: ஆண்
118	WYG0962159 வாக்காளர் பெயர்: விஜயம்மா கணவர் பெயர்: நஞ்சுண்டன் புதியபழைய வீட்டு எண்: 1-81B / - வயது: 26 இனம்: பெண்	119	WYG0725127 வாக்காளர் பெயர்: பாக்யராஜ் தந்தை பெயர்: நாகராஜ் புதியபழைய வீட்டு எண்: 1-82B / வயது: 23 இனம்: ஆண்	120	WYG0824250 வாக்காளர் பெயர்: புஷ்பா கணவர் பெயர்: கிருஷ்ணா புதியபழைய வீட்டு எண்: 1-83 / - வயது: 22 இனம்: பெண்

54-வேப்பனஹள்ளி சட்டமன்ற தொகுதி

பாகம் எண் 82

வாக்காளர் பட்டியல் - 2017

தொடர்ச்சி...

பிரிவு: 1-அளேகோட்டா (வ.கி) பீர்ஜேப்பள்ளி (ஊ) அளேகோட்டா வார்டு 4 5 , பின்கோடு : 635119

121   WYG1073626 வாக்காளர் பெயர்: மஞ்சநாதன் தாய் பெயர்: சித்தம்மா புதியபழைய வீட்டு எண்: 1-83 / 1-4 வயது: 21 இனம்: ஆண்	122   WYG1073832 வாக்காளர் பெயர்: வாசுதேவன் தந்தை பெயர்: சாதேகவுடு புதியபழைய வீட்டு எண்: 1-83-A/ வயது: 66 இனம்: ஆண்	123   WYG1193648 வாக்காளர் பெயர்: தேவராஜ் தந்தை பெயர்: ராமகிருஷ்ணன் புதியபழைய வீட்டு எண்: 1-84 / 1-16 வயது: 20 இனம்: ஆண்
124   WYG0980961 வாக்காளர் பெயர்: ராமு தந்தை பெயர்: மல்லப்பா புதியபழைய வீட்டு எண்: 1-85 / - வயது: 50 இனம்: ஆண்	125   WYG0981076 வாக்காளர் பெயர்: ராஜம்மா கணவர் பெயர்: ராமு புதியபழைய வீட்டு எண்: 1-85 / - வயது: 40 இனம்: பெண்	126   WYG0980987 வாக்காளர் பெயர்: சுனந்தா கணவர் பெயர்: சரவணன் புதியபழைய வீட்டு எண்: 1-85 / - வயது: 27 இனம்: பெண்
127   WYG0823898 வாக்காளர் பெயர்: பாஸ்கர் தந்தை பெயர்: முனியப்பா புதியபழைய வீட்டு எண்: 1-86 / - வயது: 23 இனம்: ஆண்	128   WYG0823690 வாக்காளர் பெயர்: சிவபிரகாஷ் தந்தை பெயர்: வெங்கடேசாச்சாரி புதியபழைய வீட்டு எண்: 1-86 / - வயது: 22 இனம்: ஆண்	129   WYG1193580 வாக்காளர் பெயர்: மணிகண்டத்துரை தந்தை பெயர்: நடராஜன் புதியபழைய வீட்டு எண்: 1-86-A / - வயது: 21 இனம்: ஆண்
130   WYG1073683 வாக்காளர் பெயர்: லட்சுமைய்யா தந்தை பெயர்: ராமப்பா புதியபழைய வீட்டு எண்: 1-87/ வயது: 21 இனம்: ஆண்	131   WYG0980904 வாக்காளர் பெயர்: சுவேதா தந்தை பெயர்: ராமசந்திரன் புதியபழைய வீட்டு எண்: 1-88 / 1-44 வயது: 21 இனம்: பெண்	132   WYG0981084 வாக்காளர் பெயர்: ராமகிருஷ்ணர் தந்தை பெயர்: வெங்கடேஷ் புதியபழைய வீட்டு எண்: 1-88-1 / - வயது: 21 இனம்: ஆண்
133   WYG0680413 வாக்காளர் பெயர்: சாதப்பா தந்தை பெயர்: ராமகிருஷ்ணன் புதியபழைய வீட்டு எண்: 1-89 / 1-16 வயது: 27 இனம்: ஆண்	134   WYG1245216 வாக்காளர் பெயர்: பிரமிளா கணவர் பெயர்: சாதப்பா புதியபழைய வீட்டு எண்: 1-89 / - வயது: 23 இனம்: பெண்	135   WYG1255215 வாக்காளர் பெயர்: பரமேஷ் தந்தை பெயர்: ஸ்ரீராமைய்யா புதியபழைய வீட்டு எண்: 1-90 / 1-45 வயது: 22 இனம்: ஆண்
136   WYG1275338 வாக்காளர் பெயர்: கோபிநாத் தந்தை பெயர்: ஸ்ரீராமையா புதியபழைய வீட்டு எண்: 1-90 / - வயது: 20 இனம்: ஆண்	137   WYG0025239 வாக்காளர் பெயர்: ராஜ்குமார் தந்தை பெயர்: ராஜமாணிக்கம் புதியபழைய வீட்டு எண்: 1-91 / NA வயது: 36 இனம்: ஆண்	138   FMS5817622 வாக்காளர் பெயர்: மஞ்சநாதன் தாய் பெயர்: கண்ணம்மா புதியபழைய வீட்டு எண்: 1-91 / NA வயது: 35 இனம்: ஆண்
139   FMS5817630 வாக்காளர் பெயர்: சித்ரா கணவர் பெயர்: மஞ்சநாதன் புதியபழைய வீட்டு எண்: 1-91 / NA வயது: 29 இனம்: பெண்	140   WYG0823864 வாக்காளர் பெயர்: காதர்பாவா தந்தை பெயர்: சமியஜல்லா புதியபழைய வீட்டு எண்: 1-92A / - வயது: 23 இனம்: ஆண்	141   WYG0824276 வாக்காளர் பெயர்: கீதாராணி கணவர் பெயர்: ராமப்பா புதியபழைய வீட்டு எண்: 1-92A / - வயது: 22 இனம்: பெண்
142   WYG0823914 வாக்காளர் பெயர்: ராஜேந்திரன் தந்தை பெயர்: நாராயணன் புதியபழைய வீட்டு எண்: 1-92E / - வயது: 23 இனம்: ஆண்	143   WYG0025098 வாக்காளர் பெயர்: புவனேஸ்வரி கணவர் பெயர்: கிருஷ்ணன் புதியபழைய வீட்டு எண்: 1-93A / NA வயது: 29 இனம்: பெண்	144   WYG0680553 வாக்காளர் பெயர்: மங்களகௌரி தந்தை பெயர்: ராதாகிருஷ்ணன் புதியபழைய வீட்டு எண்: 1-94 / 1-87 வயது: 25 இனம்: பெண்
145   WYG0824060 வாக்காளர் பெயர்: சுதாகரன் தந்தை பெயர்: ராதாகிருஷ்ணன் புதியபழைய வீட்டு எண்: 1-94 / - வயது: 22 இனம்: ஆண்	146   WYG1073667 வாக்காளர் பெயர்: ராமமூர்த்தி தந்தை பெயர்: திம்மராயப்பா புதியபழைய வீட்டு எண்: 1-94 / - வயது: 20 இனம்: ஆண்	147   WYG0981092 வாக்காளர் பெயர்: ரூபா கணவர் பெயர்: சாம்ராஜ் புதியபழைய வீட்டு எண்: 1-94C / 89-C வயது: 28 இனம்: பெண்
148   WYG0980763 வாக்காளர் பெயர்: ரோஜா கணவர் பெயர்: ஜனார்தனன் புதியபழைய வீட்டு எண்: 1-94C / 89-C வயது: 23 இனம்: பெண்	149   FMS5817648 வாக்காளர் பெயர்: ராஜேஸ்வரி தந்தை பெயர்: முருகேஷ் புதியபழைய வீட்டு எண்: 1-95 / NA வயது: 29 இனம்: பெண்	150   WYG0680785 வாக்காளர் பெயர்: முனியாச்சாரி தந்தை பெயர்: சுந்தராச்சாரி புதியபழைய வீட்டு எண்: 1-95E / - வயது: 25 இனம்: ஆண்

54-வேப்பனஹள்ளி சட்டமன்ற தொகுதி

பாகம் எண் 82

வாக்காளர் பட்டியல் - 2017

தொடர்ச்சி...

பிரிவு: 1-அளேகோட்டா (வ.கி) பீர்ஜேப்பள்ளி (ஊ) அளேகோட்டா வார்டு 4 5 , பின்கோடு : 635119

151   WYG1073790 வாக்காளர் பெயர்: முருகேசன் தந்தை பெயர்: சுந்தராச்சாரி புதியபழைய வீட்டு எண்: 1-95e / 184 வயது: 21 இனம்: ஆண்	152   WYG1073428 வாக்காளர் பெயர்: சந்திரசேகர் தந்தை பெயர்: சாதப்பா புதியபழைய வீட்டு எண்: 1-97 / - வயது: 20 இனம்: ஆண்	153   WYG0823807 வாக்காளர் பெயர்: சுரேஷ் தந்தை பெயர்: சாதப்பா புதியபழைய வீட்டு எண்: 1-97 / - வயது: 23 இனம்: ஆண்
154   WYG0824284 வாக்காளர் பெயர்: நளினா தந்தை பெயர்: வேணுகோபால் புதியபழைய வீட்டு எண்: 1-98A / - வயது: 22 இனம்: பெண்	155   WYG0824300 வாக்காளர் பெயர்: மகாலட்சுமி கணவர் பெயர்: விஸ்வநாதன் புதியபழைய வீட்டு எண்: 1-98A / - வயது: 22 இனம்: பெண்	156   WYG0113357 வாக்காளர் பெயர்: ரஜாக் தந்தை பெயர்: பாசாசாப்பு புதியபழைய வீட்டு எண்: 1-99 / NA வயது: 28 இனம்: ஆண்
157   WYG0562504 வாக்காளர் பெயர்: மஞ்சளா கணவர் பெயர்: கிருஷ்ணப்பா புதியபழைய வீட்டு எண்: 1-102 / - வயது: 32 இனம்: பெண்	158   WYG0824227 வாக்காளர் பெயர்: தாசின் தந்தை பெயர்: சர்தார் புதியபழைய வீட்டு எண்: 1-103 / - வயது: 22 இனம்: பெண்	159   WYG0025106 வாக்காளர் பெயர்: ரமேஷ் தந்தை பெயர்: சாதேகவுடா புதியபழைய வீட்டு எண்: 1-108 / NA வயது: 59 இனம்: ஆண்
160   WYG0025114 வாக்காளர் பெயர்: பிரமிளா தந்தை பெயர்: மல்லேகவுடு புதியபழைய வீட்டு எண்: 1-108 / NA வயது: 47 இனம்: பெண்	161   WYG0025122 வாக்காளர் பெயர்: அருணா தந்தை பெயர்: ரமேஷ் புதியபழைய வீட்டு எண்: 1-108 / NA வயது: 28 இனம்: பெண்	162   WYG1275403 வாக்காளர் பெயர்: வளாஃமதி தந்தை பெயர்: லோகநாதன் புதியபழைய வீட்டு எண்: 1-112 / - வயது: 21 இனம்: ஆண்
163   FMS5817655 வாக்காளர் பெயர்: சில்பா கணவர் பெயர்: கிரிஷ்பாபு புதியபழைய வீட்டு எண்: 1-113 / NA வயது: 29 இனம்: பெண்	164   WYG0980995 வாக்காளர் பெயர்: கிருஷ்ணா தந்தை பெயர்: ராமசெட்டி புதியபழைய வீட்டு எண்: 1-116 / NA வயது: 41 இனம்: ஆண்	165   WYG0562512 வாக்காளர் பெயர்: சாமுண்டேஷ்வரி கணவர் பெயர்: கிருஷ்ணா புதியபழைய வீட்டு எண்: 1-116 / - வயது: 28 இனம்: பெண்
166   FMS6116842 வாக்காளர் பெயர்: திம்மய்யா தந்தை பெயர்: திம்மராயப்பா புதியபழைய வீட்டு எண்: 1-119 / NA வயது: 70 இனம்: ஆண்	167   FMS6116859 வாக்காளர் பெயர்: பார்வதியம்மா கணவர் பெயர்: திம்மய்யா புதியபழைய வீட்டு எண்: 1-119 / NA வயது: 60 இனம்: பெண்	168   WYG0025130 வாக்காளர் பெயர்: பாப்பைய்யா தந்தை பெயர்: முனியப்பா புதியபழைய வீட்டு எண்: 1-122 / NA வயது: 67 இனம்: ஆண்
169   WYG0562595 வாக்காளர் பெயர்: ஜோதி தந்தை பெயர்: நாராயன் புதியபழைய வீட்டு எண்: 1-125 / - வயது: 31 இனம்: பெண்	170   WYG0562637 வாக்காளர் பெயர்: லாவண்யா கணவர் பெயர்: சேகர் புதியபழைய வீட்டு எண்: 1-125 / - வயது: 27 இனம்: பெண்	171   WYG0680538 வாக்காளர் பெயர்: நஞ்சேகவுடு தந்தை பெயர்: ராமப்பா புதியபழைய வீட்டு எண்: 1-126 / - வயது: 28 இனம்: ஆண்
172   WYG0725093 வாக்காளர் பெயர்: தேவராஜ் தந்தை பெயர்: ராமப்பா புதியபழைய வீட்டு எண்: 1-126 / - வயது: 23 இனம்: ஆண்	173   WYG1073485 வாக்காளர் பெயர்: லட்சுமி கணவர் பெயர்: தேவராஜ் புதியபழைய வீட்டு எண்: 1-127 / - வயது: 25 இனம்: பெண்	174   WYG0980771 வாக்காளர் பெயர்: தீபக் தந்தை பெயர்: மோகன் புதியபழைய வீட்டு எண்: 1-127-B / - வயது: 36 இனம்: ஆண்
175   WYG0823831 வாக்காளர் பெயர்: நவீன்குமார் தந்தை பெயர்: பாக்யம்மா புதியபழைய வீட்டு எண்: 1-127-60 / - வயது: 24 இனம்: ஆண்	176   WYG1073568 வாக்காளர் பெயர்: சரஸ்வதி கணவர் பெயர்: சீனிவாசன் புதியபழைய வீட்டு எண்: 1-127a / - வயது: 32 இனம்: பெண்	177   WYG1161694 வாக்காளர் பெயர்: சுப்ரமணி தந்தை பெயர்: தூர்வாசன் புதியபழைய வீட்டு எண்: 1-128 / - வயது: 20 இனம்: ஆண்
178   WYG0980722 வாக்காளர் பெயர்: தினகரன் தந்தை பெயர்: நாராயணரெட்டி புதியபழைய வீட்டு எண்: 1-128a / - வயது: 21 இனம்: ஆண்	179   WYG1193689 வாக்காளர் பெயர்: மோனிகா தந்தை பெயர்: நாராயணரெட்டி புதியபழைய வீட்டு எண்: 1-128A / - வயது: 20 இனம்: பெண்	180   WYG1073212 வாக்காளர் பெயர்: நாகரத்தினா கணவர் பெயர்: வெங்கடேஷ் புதியபழைய வீட்டு எண்: 1-129 / - வயது: 39 இனம்: பெண்



54-வேப்பனஹள்ளி சட்டமன்ற தொகுதி

பாகம் எண் 82

வாக்காளர் பட்டியல் - 2017

தொடர்ச்சி...

பிரிவு: 1-அளேகோட்டா (வ.கி) பீர்ஜேப்பள்ளி (ஊ) அளேகோட்டா வார்டு 4 5 , பின்கோடு : 635119

181   WYG1073931 வாக்காளர் பெயர்: சாந்தம்மா கணவர் பெயர்: தூர்வாசன் புதியபழைய வீட்டு எண்: 1-130-1/- வயது: 47 இனம்: பெண்	182   WYG1073964 வாக்காளர் பெயர்: காயத்திரி தந்தை பெயர்: சீனிவாசன் புதியபழைய வீட்டு எண்: 1-131 / 1-5C வயது: 21 இனம்: பெண்	183   WYG0025148 வாக்காளர் பெயர்: ஸ்ரீனிவாஸ் தந்தை பெயர்: வெங்கடசாமி புதியபழைய வீட்டு எண்: 1-133/ வயது: 30 இனம்: ஆண்
184   WYG0981035 வாக்காளர் பெயர்: முனிலட்சுமி கணவர் பெயர்: ஸ்ரீனிவாஸ் புதியபழைய வீட்டு எண்: 1-133 / - வயது: 23 இனம்: பெண்	185   FMS3608767 வாக்காளர் பெயர்: தனலட்சுமி கணவர் பெயர்: முருகேஷ் புதியபழைய வீட்டு எண்: 1-134-1/ வயது: 37 இனம்: பெண்	186   TN/14/074/0417206 வாக்காளர் பெயர்: முருகேசன் தந்தை பெயர்: நடராஜ்செட்டி புதியபழைய வீட்டு எண்: 1-134-1/ வயது: 45 இனம்: ஆண்
187   WYG0680488 வாக்காளர் பெயர்: திம்மேஷ் தந்தை பெயர்: திம்மராயப்பா புதியபழைய வீட்டு எண்: 1-140A/ வயது: 28 இனம்: ஆண்	188   WYG1073345 வாக்காளர் பெயர்: கிரிஸ்பாபு தந்தை பெயர்: நாகராஜ் புதியபழைய வீட்டு எண்: 1-142 / - வயது: 20 இனம்: ஆண்	189   TN/14/074/0417168 வாக்காளர் பெயர்: ஜெயம்மா கணவர் பெயர்: திம்மராயப்பா புதியபழைய வீட்டு எண்: 1-143 / 1-91 வயது: 55 இனம்: பெண்
190   WYG0680777 வாக்காளர் பெயர்: கலைவாணி கணவர் பெயர்: ஜனார்தன் புதியபழைய வீட்டு எண்: 1-146 / 64C வயது: 32 இனம்: பெண்	191   WYG0562587 வாக்காளர் பெயர்: அம்சவள்ளி தந்தை பெயர்: பாலகனேசன் புதியபழைய வீட்டு எண்: 1-146 / - வயது: 30 இனம்: பெண்	192   WYG0562561 வாக்காளர் பெயர்: ஜனனி கணவர் பெயர்: தனபால் புதியபழைய வீட்டு எண்: 1-146 / - வயது: 27 இனம்: பெண்
193   WYG1073618 வாக்காளர் பெயர்: ஷாம்பா கணவர் பெயர்: பெத்தமல்லேகவுடு புதியபழைய வீட்டு எண்: 1-146b/ வயது: 28 இனம்: பெண்	194   WYG0725119 வாக்காளர் பெயர்: நதியா கணவர் பெயர்: மோகன் புதியபழைய வீட்டு எண்: 1-148-65/ வயது: 25 இனம்: பெண்	195   WYG1245273 வாக்காளர் பெயர்: சாமிநாதன் தந்தை பெயர்: தங்கவேலச்செட்டி புதியபழைய வீட்டு எண்: 1-149 / - வயது: 42 இனம்: ஆண்
196   WYG0025155 வாக்காளர் பெயர்: தூர்கா கணவர் பெயர்: சிவகுமார் புதியபழைய வீட்டு எண்: 1-150/ வயது: 29 இனம்: பெண்	197   WYG1073642 வாக்காளர் பெயர்: சரஸ்வதி கணவர் பெயர்: சங்கர் புதியபழைய வீட்டு எண்: 1-150/ வயது: 25 இனம்: பெண்	198   WYG0025197 வாக்காளர் பெயர்: பத்மா தந்தை பெயர்: முனியப்பா புதியபழைய வீட்டு எண்: 1-153 / NA வயது: 47 இனம்: பெண்
199   WYG0025163 வாக்காளர் பெயர்: வெங்கடேஷ் தந்தை பெயர்: வேணுகோபால் புதியபழைய வீட்டு எண்: 1-153 / NA வயது: 35 இனம்: ஆண்	200   WYG0562520 வாக்காளர் பெயர்: சந்திரா கணவர் பெயர்: நாகராஜ் புதியபழைய வீட்டு எண்: 1-153 / - வயது: 28 இனம்: பெண்	201   WYG0962134 வாக்காளர் பெயர்: ஹேமலதா கணவர் பெயர்: வெங்கடேசன் புதியபழைய வீட்டு எண்: 1-153 / 1-66 வயது: 27 இனம்: பெண்
202   WYG0680462 வாக்காளர் பெயர்: வேடியப்பன் தந்தை பெயர்: வேணுகோபால் புதியபழைய வீட்டு எண்: 1-153 / 1-66 வயது: 25 இனம்: ஆண்	203   WYG1245265 வாக்காளர் பெயர்: கீதா கணவர் பெயர்: ராமமூர்த்தி புதியபழைய வீட்டு எண்: 1-156 / - வயது: 26 இனம்: பெண்	204   WYG0025171 வாக்காளர் பெயர்: கோவிந்தராஜ் தந்தை பெயர்: செல்வராஜ் புதியபழைய வீட்டு எண்: 1-156-A / NA வயது: 28 இனம்: ஆண்
205   WYG1073600 வாக்காளர் பெயர்: கீதா கணவர் பெயர்: ஆனேகல்லப்பா புதியபழைய வீட்டு எண்: 1-158-69/ வயது: 26 இனம்: பெண்	206   WYG0025189 வாக்காளர் பெயர்: உமா தந்தை பெயர்: ராமலு புதியபழைய வீட்டு எண்: 1-159 / 1-70 வயது: 33 இனம்: பெண்	207   WYG0025205 வாக்காளர் பெயர்: முன்ராஜ் தாய் பெயர்: முனிலஷ்மி புதியபழைய வீட்டு எண்: 1-161 / NA வயது: 37 இனம்: ஆண்
208   FMS5414560 வாக்காளர் பெயர்: கோவிந்தசாமி தந்தை பெயர்: முனுசாமி புதியபழைய வீட்டு எண்: 1-162 / NA வயது: 64 இனம்: ஆண்	209   WYG1073303 வாக்காளர் பெயர்: வினோத்குமார் தந்தை பெயர்: மாதையன் புதியபழைய வீட்டு எண்: 1-165 / 1-73 வயது: 30 இனம்: ஆண்	210   TN/14/074/0417177 வாக்காளர் பெயர்: வரதராஜி தந்தை பெயர்: சாமண்ணா புதியபழைய வீட்டு எண்: 1-168 / 1-74 வயது: 44 இனம்: ஆண்

54-வேப்பனஹள்ளி சட்டமன்ற தொகுதி

பாகம் எண் 82

வாக்காளர் பட்டியல் - 2017

தொடர்ச்சி...

பிரிவு: 1-அளேகோட்டா (வ.கி) பீர்ஜேப்பள்ளி (ஊ) அளேகோட்டா வார்டு 4 5 , பின்கோடு : 635119

211   WYG0680447 வாக்காளர் பெயர்: அருண்குமார் தந்தை பெயர்: அழ்வதநாராயணன் புதியபழைய வீட்டு எண்: 1-169 / - வயது: 25 இனம்: ஆண்	212   WYG1073402 வாக்காளர் பெயர்: நந்தீஸ் தாய் பெயர்: உமா லட்சுமி புதியபழைய வீட்டு எண்: 1-169/ வயது: 21 இனம்: ஆண்	213   WYG0980862 வாக்காளர் பெயர்: ராஜலட்சுமி தந்தை பெயர்: நாகராஜ் புதியபழைய வீட்டு எண்: 1-176 / 87A வயது: 21 இனம்: பெண்
214   WYG1328061 வாக்காளர் பெயர்: திருமலேஷ் தந்தை பெயர்: நாகராஜ் புதியபழைய வீட்டு எண்: 1-176 / - வயது: 19 இனம்: ஆண்	215   WYG0113373 வாக்காளர் பெயர்: சரணயா கணவர் பெயர்: வடிவேல் புதியபழைய வீட்டு எண்: 1-178B / NA வயது: 27 இனம்: பெண்	216   WYG0680637 வாக்காளர் பெயர்: சிவபிரகாஷ் தந்தை பெயர்: மாதேஷ் புதியபழைய வீட்டு எண்: 1-179 / - வயது: 28 இனம்: ஆண்
217   WYG1193598 வாக்காளர் பெயர்: வேணு தந்தை பெயர்: மாதேஷ் புதியபழைய வீட்டு எண்: 1-179/ வயது: 20 இனம்: ஆண்	218   WYG0823955 வாக்காளர் பெயர்: ஷாஜித் தந்தை பெயர்: சையத் அனீப் புதியபழைய வீட்டு எண்: 1-180-1 / - வயது: 33 இனம்: ஆண்	219   FMS5817689 வாக்காளர் பெயர்: தேவராஜ் தந்தை பெயர்: மாரப்பா புதியபழைய வீட்டு எண்: 1-181 / NA வயது: 29 இனம்: ஆண்
220   WYG0025221 வாக்காளர் பெயர்: ஜானகி கணவர் பெயர்: சங்கர் புதியபழைய வீட்டு எண்: 1-185 / NA வயது: 30 இனம்: பெண்	221   FMS1452697 வாக்காளர் பெயர்: ஜெயந்தி கணவர் பெயர்: வரதராஜி புதியபழைய வீட்டு எண்: 1-187 / 81B வயது: 37 இனம்: பெண்	222   WYG1073592 வாக்காளர் பெயர்: தனலட்சுமி கணவர் பெயர்: சிவராஜ் புதியபழைய வீட்டு எண்: 1-188 / - வயது: 28 இனம்: பெண்
223   WYG1073253 வாக்காளர் பெயர்: சிவராஜ் தந்தை பெயர்: காரியப்பா புதியபழைய வீட்டு எண்: 1-188 / - வயது: 33 இனம்: ஆண்	224   WYG1161645 வாக்காளர் பெயர்: முனிராஜ் தந்தை பெயர்: நடராஜ்செட்டி புதியபழைய வீட்டு எண்: 1-190/ வயது: 49 இனம்: ஆண்	225   WYG0823971 வாக்காளர் பெயர்: ரேவதி கணவர் பெயர்: ராஜாராம் புதியபழைய வீட்டு எண்: 1-193 / - வயது: 29 இனம்: பெண்
226   WYG1161652 வாக்காளர் பெயர்: மகாலட்சுமி தந்தை பெயர்: ரத்தனசெட்டி புதியபழைய வீட்டு எண்: 1-193-87/ வயது: 20 இனம்: பெண்	227   WYG1073295 வாக்காளர் பெயர்: ஜனார்தனன் தந்தை பெயர்: ராமரெட்டி புதியபழைய வீட்டு எண்: 1-196 / - வயது: 41 இனம்: ஆண்	228   FMS5817697 வாக்காளர் பெயர்: துளசியம்மா கணவர் பெயர்: ராஜப்பா புதியபழைய வீட்டு எண்: 1-196 / NA வயது: 46 இனம்: பெண்
229   FMS3610037 வாக்காளர் பெயர்: அகமத் தந்தை பெயர்: பண்டுசாயபு புதியபழைய வீட்டு எண்: 1-197 / 87-L வயது: 31 இனம்: ஆண்	230   TN/14/074/0417577 வாக்காளர் பெயர்: பத்மா கணவர் பெயர்: கோவிந்தரைஜ் புதியபழைய வீட்டு எண்: 1-197 / - வயது: 34 இனம்: பெண்	231   FMS5817705 வாக்காளர் பெயர்: ரெகுமான் தந்தை பெயர்: பண்டுசாகீப் புதியபழைய வீட்டு எண்: 1-198 / NA வயது: 29 இனம்: ஆண்
232   WYG0025247 வாக்காளர் பெயர்: ரெஹுமான் தந்தை பெயர்: பண்டுசாகிப் புதியபழைய வீட்டு எண்: 1-198 / NA வயது: 29 இனம்: பெண்	233   WYG0680595 வாக்காளர் பெயர்: சல்மா கணவர் பெயர்: ரெஹுமான் புதியபழைய வீட்டு எண்: 1-198 / - வயது: 26 இனம்: பெண்	234   WYG0680702 வாக்காளர் பெயர்: ஹாஜிரா கணவர் பெயர்: அஹமது புதியபழைய வீட்டு எண்: 1-198 / - வயது: 33 இனம்: பெண்
235   WYG1073493 வாக்காளர் பெயர்: அனுசுயா கணவர் பெயர்: வேன்கடேஷ் புதியபழைய வீட்டு எண்: 1-199a / - வயது: 27 இனம்: பெண்	236   WYG1073394 வாக்காளர் பெயர்: கிருஷ்ணப்பா தந்தை பெயர்: அனுமந்தப்பா புதியபழைய வீட்டு எண்: 1-201 / - வயது: 40 இனம்: ஆண்	237   WYG1073543 வாக்காளர் பெயர்: லட்சுமி கணவர் பெயர்: கிருஷ்ணப்பா புதியபழைய வீட்டு எண்: 1-201 / - வயது: 30 இனம்: பெண்
238   WYG1073204 வாக்காளர் பெயர்: ஷமா கணவர் பெயர்: சாதிக் புதியபழைய வீட்டு எண்: 1-209 / - வயது: 23 இனம்: பெண்	239   WYG1073923 வாக்காளர் பெயர்: சதாந்தாசாமினி கணவர் பெயர்: ஸ்ரீ சாமி நித்யாநந்தா புதியபழைய வீட்டு எண்: 1-209 / - வயது: 50 இனம்: பெண்	240   WYG0680421 வாக்காளர் பெயர்: ஜெகதீஷ் தந்தை பெயர்: லகுமய்யா புதியபழைய வீட்டு எண்: 1-209 / - வயது: 26 இனம்: ஆண்

54-வேப்பனஹள்ளி சட்டமன்ற தொகுதி

பாகம் எண் 82

வாக்காளர் பட்டியல் - 2017

தொடர்ச்சி...

பிரிவு: 1-அளேகோட்டா (வ.கி) பீர்ஜேப்பள்ளி (ஊ) அளேகோட்டா வார்டு 4 5 , பின்கோடு : 635119

241   WYG1073535 வாக்காளர் பெயர்: மீனாட்சி கணவர் பெயர்: கோவிந்தராஜ் புதியபழைய வீட்டு எண்: 1-209a / - வயது: 30 இனம்: பெண்	242   WYG0113381 வாக்காளர் பெயர்: நாராயணன் தாய் பெயர்: பார்வதா புதியபழைய வீட்டு எண்: 1-210 / NA வயது: 28 இனம்: ஆண்	243   WYG0824037 வாக்காளர் பெயர்: சுசீலா கணவர் பெயர்: ராமசந்திரப்பா புதியபழைய வீட்டு எண்: 1-210-4 / - வயது: 40 இனம்: பெண்
244   WYG0680587 வாக்காளர் பெயர்: மஞ்சளா தந்தை பெயர்: ராமசந்திரப்பா புதியபழைய வீட்டு எண்: 1-210-4 / - வயது: 27 இனம்: பெண்	245   WYG1275387 வாக்காளர் பெயர்: சதீஷ் தந்தை பெயர்: ராமசந்திரப்பா புதியபழைய வீட்டு எண்: 1-210-4 / - வயது: 19 இனம்: ஆண்	246   WYG1073337 வாக்காளர் பெயர்: ராமசந்திரன் தந்தை பெயர்: மாரப்பா புதியபழைய வீட்டு எண்: 1-210-4 / - வயது: 52 இனம்: ஆண்
247   WYG1245257 வாக்காளர் பெயர்: அஞ்சளா கணவர் பெயர்: கிருஷ்ணமூர்த்தி புதியபழைய வீட்டு எண்: 1-211 / - வயது: 26 இனம்: பெண்	248   WYG1073170 வாக்காளர் பெயர்: ஹரி தந்தை பெயர்: தங்கவேல் புதியபழைய வீட்டு எண்: 1-212 / - வயது: 37 இனம்: ஆண்	249   WYG1073220 வாக்காளர் பெயர்: நாகரத்தினா கணவர் பெயர்: ஹரி புதியபழைய வீட்டு எண்: 1-212 / - வயது: 32 இனம்: பெண்
250   WYG1073469 வாக்காளர் பெயர்: கோமலா கணவர் பெயர்: கணேஷ் புதியபழைய வீட்டு எண்: 1-213 / வயது: 24 இனம்: பெண்	251   WYG1193556 வாக்காளர் பெயர்: கோமலா கணவர் பெயர்: கணேஷ் புதியபழைய வீட்டு எண்: 1-213 / - வயது: 25 இனம்: பெண்	252   WYG1073584 வாக்காளர் பெயர்: கல்பனா தந்தை பெயர்: சின்னப்பப்பன்னா புதியபழைய வீட்டு எண்: 1-214 / 47-1 வயது: 20 இனம்: பெண்
253   WYG0680876 வாக்காளர் பெயர்: நித்யா கணவர் பெயர்: சரவணன் புதியபழைய வீட்டு எண்: 1-220A / - வயது: 27 இனம்: பெண்	254   FMS5817721 வாக்காளர் பெயர்: மஞ்சுநாத் தாய் பெயர்: ராதா புதியபழைய வீட்டு எண்: 1-223 / NA வயது: 30 இனம்: ஆண்	255   WYG1073717 வாக்காளர் பெயர்: அலுமேலு கணவர் பெயர்: ராமகிருஷ்ணன் புதியபழைய வீட்டு எண்: 1-224-b / வயது: 24 இனம்: பெண்
256   WYG0680504 வாக்காளர் பெயர்: ராமமூர்த்தி தந்தை பெயர்: நாகராஜ் புதியபழைய வீட்டு எண்: 1-224-3 / வயது: 30 இனம்: ஆண்	257   WYG0680744 வாக்காளர் பெயர்: கோவிந்தராஜ் தந்தை பெயர்: ஜெயராமன் புதியபழைய வீட்டு எண்: 1-224-3 / - வயது: 29 இனம்: ஆண்	258   WYG0025270 வாக்காளர் பெயர்: சின்னப்பன் தந்தை பெயர்: திருமப்பா புதியபழைய வீட்டு எண்: 1-225-A / NA வயது: 34 இனம்: ஆண்
259   WYG0025262 வாக்காளர் பெயர்: பிரேமாவதி கணவர் பெயர்: சின்னப்பன் புதியபழைய வீட்டு எண்: 1-225A / NA வயது: 34 இனம்: பெண்	260   WYG0680678 வாக்காளர் பெயர்: ஓம்நமசிவாயா தந்தை பெயர்: வெங்கடராமப்பா புதியபழைய வீட்டு எண்: 1-226 / - வயது: 25 இனம்: ஆண்	261   WYG0025288 வாக்காளர் பெயர்: ஜனார்தனன் தந்தை பெயர்: சென்னப்பா புதியபழைய வீட்டு எண்: 1-236 / NA வயது: 35 இனம்: ஆண்
262   WYG0824052 வாக்காளர் பெயர்: மோகன் தந்தை பெயர்: நாகராஜ் புதியபழைய வீட்டு எண்: 1-238-1 / - வயது: 22 இனம்: ஆண்	263   WYG0025296 வாக்காளர் பெயர்: சரோஜா கணவர் பெயர்: பைய்யாரெட்டி புதியபழைய வீட்டு எண்: 1-243 / NA வயது: 61 இனம்: பெண்	264   WYG1193606 வாக்காளர் பெயர்: மாதேஷ் தந்தை பெயர்: மாரியப்பன் புதியபழைய வீட்டு எண்: 1-255 / - வயது: 20 இனம்: ஆண்
265   WYG1275395 வாக்காளர் பெயர்: ராஜேந்திரன் தந்தை பெயர்: நாகராஜ் புதியபழைய வீட்டு எண்: 1-270-1 / - வயது: 19 இனம்: ஆண்	266   WYG0823757 வாக்காளர் பெயர்: நாகராஜ் மற்றவர் பெயர்: நாகரத்தனா புதியபழைய வீட்டு எண்: 1-326-2 / - வயது: 35 இனம்: ஆண்	267   WYG0981027 வாக்காளர் பெயர்: நாகம்மா கணவர் பெயர்: நாகராஜ் புதியபழைய வீட்டு எண்: 1-326-2 / - வயது: 34 இனம்: பெண்
268   TN/14/074/0417204 வாக்காளர் பெயர்: கிருஷ்ணமூர்த்தி தந்தை பெயர்: சென்னப்பசெட்டி புதியபழைய வீட்டு எண்: 2 / 84 வயது: 61 இனம்: ஆண்	269   TN/14/074/0417470 வாக்காளர் பெயர்: பாக்கியம் கணவர் பெயர்: கிருஷ்ணமூர்த்தி புதியபழைய வீட்டு எண்: 2 / 84 வயது: 52 இனம்: பெண்	270   FMS3609583 வாக்காளர் பெயர்: வீணா தந்தை பெயர்: கிருஷ்ணமூர்த்தி புதியபழைய வீட்டு எண்: 2 / 84 வயது: 30 இனம்: பெண்

54-வேப்பனஹள்ளி சட்டமன்ற தொகுதி

பாகம் எண் 82

வாக்காளர் பட்டியல் - 2017

தொடர்ச்சி...

பிரிவு: 1-அளேகோட்டா (வ.கி) பீர்ஜேப்பள்ளி (ஊ) அளேகோட்டா வார்டு 4 5 , பின்கோடு : 635119

271   WYG1245190 வாக்காளர் பெயர்: ஜாவித் தந்தை பெயர்: இப்ராஹின்பட்டேல் புதியபழைய வீட்டு எண்: 2-14/- வயது: 37 இனம்: ஆண்	272   WYG0823765 வாக்காளர் பெயர்: சாதிக் தந்தை பெயர்: ஷேக் நசின் புதியபழைய வீட்டு எண்: 2-45A/- வயது: 24 இனம்: ஆண்	273   WYG0025213 வாக்காளர் பெயர்: ரத்னா கணவர் பெயர்: முனிராஜ் புதியபழைய வீட்டு எண்: 2-161/NA வயது: 29 இனம்: பெண்
274   TN/14/074/0417304 வாக்காளர் பெயர்: ராமசெட்டி தந்தை பெயர்: சென்னப்பசெட்டி புதியபழைய வீட்டு எண்: 3/84A வயது: 62 இனம்: ஆண்	275   FMS1453752 வாக்காளர் பெயர்: சோமசுந்திரம் தந்தை பெயர்: ராமசெட்டி புதியபழைய வீட்டு எண்: 3/84A வயது: 37 இனம்: ஆண்	276   FMS3609500 வாக்காளர் பெயர்: ஜெயலட்சுமி தந்தை பெயர்: ராமசெட்டி புதியபழைய வீட்டு எண்: 3/84A வயது: 31 இனம்: பெண்
277   WYG0823773 வாக்காளர் பெயர்: இம்ராண் தந்தை பெயர்: நஜீர்சாகிப் புதியபழைய வீட்டு எண்: 3-45A/- வயது: 37 இனம்: ஆண்	278   TN/14/074/0417473 வாக்காளர் பெயர்: காஞ்சினம்மாள் கணவர் பெயர்: வஞ்சிரசெட்டி புதியபழைய வீட்டு எண்: 4/85 வயது: 57 இனம்: பெண்	279   FMS3608395 வாக்காளர் பெயர்: சரவணன் தந்தை பெயர்: வஜ்ஜிரசெட்டி புதியபழைய வீட்டு எண்: 4/85 வயது: 31 இனம்: ஆண்
280   TN/14/074/0417070 வாக்காளர் பெயர்: நஞ்சம்மாள் கணவர் பெயர்: வெங்கட்டப்பா புதியபழைய வீட்டு எண்: 5/3 வயது: 77 இனம்: பெண்	281   FMS1453075 வாக்காளர் பெயர்: சுதா தந்தை பெயர்: மாரப்பா புதியபழைய வீட்டு எண்: 5-39A/30A வயது: 35 இனம்: பெண்	282   WYG0680751 வாக்காளர் பெயர்: சத்தீஷ் தந்தை பெயர்: ஈஸ்வரப்பா புதியபழைய வீட்டு எண்: 5-120/5-56 வயது: 29 இனம்: ஆண்
283   WYG1179233 வாக்காளர் பெயர்: சேட்டு தந்தை பெயர்: பெருமாள் புதியபழைய வீட்டு எண்: 5-705/- வயது: 33 இனம்: ஆண்	284   WYG0725028 வாக்காளர் பெயர்: அரிஷ்பாபு தந்தை பெயர்: ஆனந்தஆச்சாரி புதியபழைய வீட்டு எண்: 5-706/NA வயது: 23 இனம்: ஆண்	285   WYG1073709 வாக்காளர் பெயர்: லாவண்யா கணவர் பெயர்: கிருஷ்ணன் புதியபழைய வீட்டு எண்: 6c/15 வயது: 24 இனம்: பெண்
286   TN/14/074/0417052 வாக்காளர் பெயர்: முத்தப்பா தந்தை பெயர்: வெங்கட்டராமய்யா புதியபழைய வீட்டு எண்: 7/4B வயது: 60 இனம்: ஆண்	287   FMS1453216 வாக்காளர் பெயர்: வரலட்சுமி கணவர் பெயர்: முத்தப்பா புதியபழைய வீட்டு எண்: 7/4B வயது: 52 இனம்: பெண்	288   FMS3609377 வாக்காளர் பெயர்: மாரப்பா தந்தை பெயர்: முத்தப்பா புதியபழைய வீட்டு எண்: 7/4B வயது: 31 இனம்: ஆண்
289   TN/14/074/0417033 வாக்காளர் பெயர்: விஸ்வநாதன் தந்தை பெயர்: முனியப்பா புதியபழைய வீட்டு எண்: 8/4A வயது: 47 இனம்: ஆண்	290   TN/14/074/0417032 வாக்காளர் பெயர்: வெங்கட்டலஷ்மி கணவர் பெயர்: விஸ்வநாதன் புதியபழைய வீட்டு எண்: 8/4A வயது: 44 இனம்: பெண்	291   FMS1907062 வாக்காளர் பெயர்: திம்மராஜ் தந்தை பெயர்: திருமப்பா புதியபழைய வீட்டு எண்: 9/2 வயது: 47 இனம்: ஆண்
292   FMS1288679 வாக்காளர் பெயர்: பத்மா கணவர் பெயர்: திம்மராஜ் புதியபழைய வீட்டு எண்: 9/2 வயது: 37 இனம்: பெண்	293   TN/14/074/0417556 வாக்காளர் பெயர்: மாதேஷ் தந்தை பெயர்: சின்னப்பன் புதியபழைய வீட்டு எண்: 9-1/9-1 வயது: 37 இனம்: ஆண்	294   FMS3610201 வாக்காளர் பெயர்: ரத்தினம்மா கணவர் பெயர்: மாதேஷ் புதியபழைய வீட்டு எண்: 9-1/9-1 வயது: 32 இனம்: பெண்
295   TN/14/074/0417072 வாக்காளர் பெயர்: சிவகுமார் தந்தை பெயர்: ஸ்ரீராமகவுடு புதியபழைய வீட்டு எண்: 10/2A வயது: 41 இனம்: ஆண்	296   TN/14/074/0417374 வாக்காளர் பெயர்: ராமசந்திரகவுடு தந்தை பெயர்: மல்லேகவுடு புதியபழைய வீட்டு எண்: 14/6B வயது: 56 இனம்: ஆண்	297   TN/14/074/0417140 வாக்காளர் பெயர்: ராஜம்மா கணவர் பெயர்: ராமசந்திரகவுடு புதியபழைய வீட்டு எண்: 14/6B வயது: 52 இனம்: பெண்
298   FMS1885508 வாக்காளர் பெயர்: மல்லேகவுடு தந்தை பெயர்: ராமசந்திரகவுடு புதியபழைய வீட்டு எண்: 14/6B வயது: 35 இனம்: ஆண்	299   FMS3609633 வாக்காளர் பெயர்: சின்னமல்லேகவுடு தந்தை பெயர்: ராமசந்திரகவுடு புதியபழைய வீட்டு எண்: 14/6B வயது: 31 இனம்: ஆண்	300   TN/14/074/0417365 வாக்காளர் பெயர்: திம்மய்யா தந்தை பெயர்: கஞ்சப்பா புதியபழைய வீட்டு எண்: 15/6C வயது: 78 இனம்: ஆண்

54-வேப்பனஹள்ளி சட்டமன்ற தொகுதி

பாகம் எண் 82

வாக்காளர் பட்டியல் - 2017

தொடர்ச்சி...

பிரிவு: 1-அளேகோட்டா (வ.கி) பீர்ஜேப்பள்ளி (ஊ) அளேகோட்டா வார்டு 4 5 , பின்கோடு : 635119

301   TN/14/074/0417174 வாக்காளர் பெயர்: லட்சுமம்மா தந்தை பெயர்: திம்மய்யா புதியபழைய வீட்டு எண்: 15/6C வயது: 68 இனம்: பெண்	302   FMS3608072 வாக்காளர் பெயர்: கிருஷ்ணன் தந்தை பெயர்: திம்மய்யா புதியபழைய வீட்டு எண்: 15/6C வயது: 39 இனம்: ஆண்	303   FMS3609492 வாக்காளர் பெயர்: ரகு தந்தை பெயர்: திம்மய்யா புதியபழைய வீட்டு எண்: 15/6C வயது: 37 இனம்: ஆண்
304   WYG0725101 வாக்காளர் பெயர்: கனகா தந்தை பெயர்: ராமசந்திரப்பா புதியபழைய வீட்டு எண்: 15-6C/- வயது: 23 இனம்: பெண்	305   TN/14/074/0417233 வாக்காளர் பெயர்: வீரம்மாள் கணவர் பெயர்: சின்னப்பா புதியபழைய வீட்டு எண்: 16/8 வயது: 63 இனம்: பெண்	306   FMS3609898 வாக்காளர் பெயர்: கண்ணாம்பட்டி தந்தை பெயர்: சின்னப்பா புதியபழைய வீட்டு எண்: 16/8 வயது: 42 இனம்: ஆண்
307   TN/14/074/0417466 வாக்காளர் பெயர்: பைரப்பா தந்தை பெயர்: முனியப்பா புதியபழைய வீட்டு எண்: 16-1/NA வயது: 67 இனம்: ஆண்	308   TN/14/074/0420617 வாக்காளர் பெயர்: பசம்மா கணவர் பெயர்: பைரப்பா புதியபழைய வீட்டு எண்: 16-1/NA வயது: 57 இனம்: பெண்	309   TN/14/074/0417256 வாக்காளர் பெயர்: சாம்ராஜ் தந்தை பெயர்: ராமசாமி புதியபழைய வீட்டு எண்: 17/7 வயது: 62 இனம்: ஆண்
310   TN/14/074/0417327 வாக்காளர் பெயர்: எல்லம்மா கணவர் பெயர்: சாம்ராஜ் புதியபழைய வீட்டு எண்: 17/7 வயது: 57 இனம்: பெண்	311   FMS3608858 வாக்காளர் பெயர்: நாராயணன் தந்தை பெயர்: சாம்ராஜ் புதியபழைய வீட்டு எண்: 17/7 வயது: 32 இனம்: ஆண்	312   TN/14/074/0417296 வாக்காளர் பெயர்: லட்சுமய்யா தந்தை பெயர்: ராமசாமி புதியபழைய வீட்டு எண்: 18/7A வயது: 72 இனம்: பெண்
313   FMS3609831 வாக்காளர் பெயர்: ராமசாமி தந்தை பெயர்: லட்சுமய்யா புதியபழைய வீட்டு எண்: 18-1/7A வயது: 36 இனம்: ஆண்	314   FMS3608825 வாக்காளர் பெயர்: ருக்குமணி கணவர் பெயர்: ராமசாமி புதியபழைய வீட்டு எண்: 18-1/7A வயது: 32 இனம்: பெண்	315   TN/14/074/0417290 வாக்காளர் பெயர்: லட்சுமி கணவர் பெயர்: மாரப்பா புதியபழைய வீட்டு எண்: 18-2/NA வயது: 47 இனம்: பெண்
316   FMS5740352 வாக்காளர் பெயர்: சின்னப்பன் தந்தை பெயர்: அனுமந்தப்பா புதியபழைய வீட்டு எண்: 19/NA வயது: 77 இனம்: ஆண்	317   TN/14/074/0417249 வாக்காளர் பெயர்: முத்தம்மா கணவர் பெயர்: சின்னப்பன் புதியபழைய வீட்டு எண்: 19/9 வயது: 70 இனம்: பெண்	318   TN/14/074/0417241 வாக்காளர் பெயர்: அனுமந்தப்பா தந்தை பெயர்: சின்னப்பன் புதியபழைய வீட்டு எண்: 19/9 வயது: 47 இனம்: ஆண்
319   FMS3610219 வாக்காளர் பெயர்: வெங்கடேஷ் தந்தை பெயர்: சின்னப்பன் புதியபழைய வீட்டு எண்: 19/9 வயது: 32 இனம்: ஆண்	320   WYG0680470 வாக்காளர் பெயர்: முத்துகலா கணவர் பெயர்: வெங்கடேஷ் புதியபழைய வீட்டு எண்: 19/9 வயது: 28 இனம்: பெண்	321   TN/14/074/0417555 வாக்காளர் பெயர்: கனகம்மா கணவர் பெயர்: அனுமந்தப்பா புதியபழைய வீட்டு எண்: 19-1/9 வயது: 40 இனம்: பெண்
322   TN/14/074/0417259 வாக்காளர் பெயர்: திம்மக்கா கணவர் பெயர்: திம்மய்யா புதியபழைய வீட்டு எண்: 20/10 வயது: 74 இனம்: பெண்	323   FMS3609609 வாக்காளர் பெயர்: லட்சுமி தந்தை பெயர்: திம்மய்யா புதியபழைய வீட்டு எண்: 20/10 வயது: 37 இனம்: பெண்	324   FMS1452606 வாக்காளர் பெயர்: ராமசந்திரன் தந்தை பெயர்: திம்மய்யா புதியபழைய வீட்டு எண்: 20-1/NA வயது: 38 இனம்: ஆண்
325   FMS3608734 வாக்காளர் பெயர்: விஜயா கணவர் பெயர்: ராமசந்திரன் புதியபழைய வீட்டு எண்: 20-1/NA வயது: 34 இனம்: பெண்	326   FMS1453810 வாக்காளர் பெயர்: வெங்கடேசப்பா தந்தை பெயர்: திம்மய்யா புதியபழைய வீட்டு எண்: 21/NA வயது: 57 இனம்: ஆண்	327   FMS1452259 வாக்காளர் பெயர்: சாதம்மா கணவர் பெயர்: வெங்கடேசப்பா புதியபழைய வீட்டு எண்: 22/NA வயது: 52 இனம்: பெண்
328   FMS3608478 வாக்காளர் பெயர்: வெங்கடசாமி தந்தை பெயர்: திம்மய்யா புதியபழைய வீட்டு எண்: 22/10B வயது: 47 இனம்: ஆண்	329   FMS1452267 வாக்காளர் பெயர்: மஞ்சளா கணவர் பெயர்: வெங்கடசாமி புதியபழைய வீட்டு எண்: 22/10B வயது: 40 இனம்: பெண்	330   FMS3610110 வாக்காளர் பெயர்: தங்கராஜ் தந்தை பெயர்: வெங்கடேசப்பா புதியபழைய வீட்டு எண்: 22/NA வயது: 30 இனம்: ஆண்

54-வேப்பனஹள்ளி சட்டமன்ற தொகுதி

பாகம் எண் 82

வாக்காளர் பட்டியல் - 2017

தொடர்ச்சி...

பிரிவு: 1-அளேகோட்டா (வ.கி) பீர்ஜேப்பள்ளி (ஊ) அளேகோட்டா வார்டு 4 5 , பின்கோடு : 635119

331	FMS1453661 வாக்காளர் பெயர்: சித்தப்பா தந்தை பெயர்: சித்தப்பா புதியபழைய வீட்டு எண்: 23 / NA வயது: 79 இனம்: ஆண்	332	FMS1453281 வாக்காளர் பெயர்: லட்சுமம்மா கணவர் பெயர்: சித்தப்பா புதியபழைய வீட்டு எண்: 23 / NA வயது: 67 இனம்: பெண்	333	TN/14/074/0417248 வாக்காளர் பெயர்: பாஞ்சலம்மா கணவர் பெயர்: பெருமாள் புதியபழைய வீட்டு எண்: 23 / 10C வயது: 62 இனம்: பெண்
334	FMS1452176 வாக்காளர் பெயர்: வெங்கடேஷ் தந்தை பெயர்: பெருமாள் புதியபழைய வீட்டு எண்: 23 / 10C வயது: 47 இனம்: ஆண்	335	FMS1886787 வாக்காளர் பெயர்: பிரமிளா தந்தை பெயர்: பெருமாள் புதியபழைய வீட்டு எண்: 23 / 10C வயது: 39 இனம்: பெண்	336	FMS1452986 வாக்காளர் பெயர்: முனியம்மா கணவர் பெயர்: முனியப்பா புதியபழைய வீட்டு எண்: 24 / 11 வயது: 62 இனம்: பெண்
337	FMS1452978 வாக்காளர் பெயர்: திம்மராயன் தந்தை பெயர்: முனியப்பா புதியபழைய வீட்டு எண்: 24 / 11 வயது: 49 இனம்: ஆண்	338	FMS6116735 வாக்காளர் பெயர்: நாராயணன் தந்தை பெயர்: முனியப்பா புதியபழைய வீட்டு எண்: 24 / NA வயது: 40 இனம்: ஆண்	339	FMS3608544 வாக்காளர் பெயர்: சிவம்மா கணவர் பெயர்: நாராயணன் புதியபழைய வீட்டு எண்: 24 / 11 வயது: 32 இனம்: பெண்
340	FMS3609559 வாக்காளர் பெயர்: ரமேஷ் தந்தை பெயர்: முனியப்பா புதியபழைய வீட்டு எண்: 24 / 11 வயது: 31 இனம்: ஆண்	341	FMS3609815 வாக்காளர் பெயர்: திம்மப்பா தந்தை பெயர்: அனுமப்பா புதியபழைய வீட்டு எண்: 24-1 / NA வயது: 42 இனம்: ஆண்	342	WYG0823823 வாக்காளர் பெயர்: சசிசுமார் தந்தை பெயர்: திம்மப்பா புதியபழைய வீட்டு எண்: 24-1 / - வயது: 25 இனம்: ஆண்
343	FMS1452432 வாக்காளர் பெயர்: திம்மக்கா கணவர் பெயர்: சிக்கண்ணா புதியபழைய வீட்டு எண்: 25 / 14 வயது: 72 இனம்: பெண்	344	FMS3608312 வாக்காளர் பெயர்: முனிரத்தினம்மா கணவர் பெயர்: புட்டப்பா புதியபழைய வீட்டு எண்: 25 / 14 வயது: 52 இனம்: பெண்	345	TN/14/074/0417369 வாக்காளர் பெயர்: குள்ளேகவுடு தந்தை பெயர்: சிக்கண்ணா புதியபழைய வீட்டு எண்: 25 / 14 வயது: 47 இனம்: ஆண்
346	FMS6116743 வாக்காளர் பெயர்: வினேதா கணவர் பெயர்: குள்ளேகவுடு புதியபழைய வீட்டு எண்: 25 / NA வயது: 40 இனம்: பெண்	347	FMS1453190 வாக்காளர் பெயர்: கெம்பண்ணா தந்தை பெயர்: சாதப்பா புதியபழைய வீட்டு எண்: 26 / 11B வயது: 72 இனம்: ஆண்	348	TN/14/074/0117185 வாக்காளர் பெயர்: சாந்தம்மா கணவர் பெயர்: கெம்பண்ணா புதியபழைய வீட்டு எண்: 26 / 11B வயது: 62 இனம்: பெண்
349	TN/14/074/0417284 வாக்காளர் பெயர்: மாரப்பா தந்தை பெயர்: கெம்பைய்யா புதியபழைய வீட்டு எண்: 27 / 12 வயது: 46 இனம்: ஆண்	350	TN/14/074/0417314 வாக்காளர் பெயர்: சந்திரம்மா கணவர் பெயர்: மாரப்பா புதியபழைய வீட்டு எண்: 27 / 12 வயது: 42 இனம்: பெண்	351	FMS3609237 வாக்காளர் பெயர்: தானப்பன் தந்தை பெயர்: வேடியப்பன் புதியபழைய வீட்டு எண்: 27-1 / 12 வயது: 47 இனம்: ஆண்
352	FMS3608502 வாக்காளர் பெயர்: வாணி கணவர் பெயர்: தானப்பன் புதியபழைய வீட்டு எண்: 27-1 / 12 வயது: 42 இனம்: பெண்	353	FMS5740360 வாக்காளர் பெயர்: மாரம்மா கணவர் பெயர்: சங்கர் புதியபழைய வீட்டு எண்: 27-1 / 12 வயது: 33 இனம்: பெண்	354	FMS6116750 வாக்காளர் பெயர்: சங்கர் தந்தை பெயர்: தானப்பன் புதியபழைய வீட்டு எண்: 27-1 / NA வயது: 30 இனம்: ஆண்
355	TN/14/074/0417221 வாக்காளர் பெயர்: ராமகிருஷ்ணன் தந்தை பெயர்: முனியப்பா புதியபழைய வீட்டு எண்: 27-2 / 12 வயது: 57 இனம்: ஆண்	356	FMS1452457 வாக்காளர் பெயர்: யசோதா கணவர் பெயர்: ராமகிருஷ்ணன் புதியபழைய வீட்டு எண்: 27-2 / 12 வயது: 53 இனம்: பெண்	357	FMS5740378 வாக்காளர் பெயர்: சோபா தந்தை பெயர்: ராமகிருஷ்ணன் புதியபழைய வீட்டு எண்: 27-2 / 12 வயது: 32 இனம்: பெண்
358	FMS3609997 வாக்காளர் பெயர்: மஞ்சநாத் தந்தை பெயர்: ராமகிருஷ்ணன் புதியபழைய வீட்டு எண்: 27-2 / 12 வயது: 30 இனம்: ஆண்	359	FMS3608999 வாக்காளர் பெயர்: பெருமாள் தந்தை பெயர்: குண்டப்பா புதியபழைய வீட்டு எண்: 27-4 / NA வயது: 77 இனம்: ஆண்	360	FMS3608429 வாக்காளர் பெயர்: காசி கணவர் பெயர்: பெருமாள் புதியபழைய வீட்டு எண்: 27-4 / NA வயது: 67 இனம்: பெண்

54-வேப்பனஹள்ளி சட்டமன்ற தொகுதி

பாகம் எண் 82

வாக்காளர் பட்டியல் - 2017

தொடர்ச்சி...

பிரிவு: 1-அளேகோட்டா (வ.கி) பீர்ஜேப்பள்ளி (ஊ) அளேகோட்டா வார்டு 4 5 , பின்கோடு : 635119

361   FMS5413943 வாக்காளர் பெயர்: முருகன் தந்தை பெயர்: பெருமாள் புதியபழைய வீட்டு எண்: 27-4 / NA வயது: 36 இனம்: ஆண்	362   FMS5413968 வாக்காளர் பெயர்: சேட்டு தந்தை பெயர்: பெருமாள் புதியபழைய வீட்டு எண்: 27-4 / NA வயது: 34 இனம்: ஆண்	363   FMS5740386 வாக்காளர் பெயர்: தர்மலிங்கம் தந்தை பெயர்: பெருமாள் புதியபழைய வீட்டு எண்: 27-4 / NA வயது: 33 இனம்: ஆண்
364   FMS5413950 வாக்காளர் பெயர்: ரவி தந்தை பெயர்: பெருமாள் புதியபழைய வீட்டு எண்: 27-4 / NA வயது: 32 இனம்: ஆண்	365   FMS1453778 வாக்காளர் பெயர்: முனியம்மா தந்தை பெயர்: ஆனேகல்லப்பா புதியபழைய வீட்டு எண்: 28 / NA வயது: 81 இனம்: பெண்	366   FMS3609534 வாக்காளர் பெயர்: ஆனந்தன் தந்தை பெயர்: கிருஷ்ணப்பா புதியபழைய வீட்டு எண்: 28 / NA வயது: 32 இனம்: ஆண்
367   FMS3610102 வாக்காளர் பெயர்: குமார் தந்தை பெயர்: கிருஷ்ணப்பா புதியபழைய வீட்டு எண்: 28 / 12A வயது: 30 இனம்: ஆண்	368   WYG1073691 வாக்காளர் பெயர்: பிரேமாவதி கணவர் பெயர்: ஆனந்தன் புதியபழைய வீட்டு எண்: 28 / - வயது: 24 இனம்: பெண்	369   FMS5740402 வாக்காளர் பெயர்: பிரேமா கணவர் பெயர்: சாதப்பா புதியபழைய வீட்டு எண்: 29 / NA வயது: 42 இனம்: பெண்
370   FMS5740410 வாக்காளர் பெயர்: முத்து தந்தை பெயர்: அந்தோனியப்பா புதியபழைய வீட்டு எண்: 30 / NA வயது: 48 இனம்: ஆண்	371   TN/14/074/0417559 வாக்காளர் பெயர்: மாறம்மா கணவர் பெயர்: முத்து புதியபழைய வீட்டு எண்: 30 / NA வயது: 41 இனம்: பெண்	372   WYG1073501 வாக்காளர் பெயர்: ரோஜா தந்தை பெயர்: முத்து புதியபழைய வீட்டு எண்: 30 / 1-17 வயது: 20 இனம்: பெண்
373   TN/14/074/0417010 வாக்காளர் பெயர்: சக்காரல்ம்மா கணவர் பெயர்: பிள்ளேகவுடு புதியபழைய வீட்டு எண்: 31 / 15 வயது: 72 இனம்: பெண்	374   TN/14/074/0417011 வாக்காளர் பெயர்: சின்னேகவுடு தந்தை பெயர்: பிள்ளேகவுடு புதியபழைய வீட்டு எண்: 31 / 15 வயது: 57 இனம்: ஆண்	375   TN/14/074/0417012 வாக்காளர் பெயர்: விஜியா கணவர் பெயர்: சின்னேகவுடு புதியபழைய வீட்டு எண்: 31 / 15 வயது: 52 இனம்: பெண்
376   FMS5740790 வாக்காளர் பெயர்: மல்லப்பா தந்தை பெயர்: மல்லப்பா புதியபழைய வீட்டு எண்: 32 / NA வயது: 71 இனம்: ஆண்	377   FMS1453497 வாக்காளர் பெயர்: ரத்தினம்மா கணவர் பெயர்: முனியப்பா புதியபழைய வீட்டு எண்: 32 / 15A வயது: 62 இனம்: பெண்	378   TN/14/074/0417505 வாக்காளர் பெயர்: ராஜேந்திரன் தந்தை பெயர்: முனியப்பா புதியபழைய வீட்டு எண்: 32 / 15A வயது: 52 இனம்: ஆண்
379   TN/14/074/0417506 வாக்காளர் பெயர்: நாகவேணி கணவர் பெயர்: ராஜேந்திரன் புதியபழைய வீட்டு எண்: 32 / 15A வயது: 47 இனம்: பெண்	380   FMS1452630 வாக்காளர் பெயர்: சீனிவாசன் தந்தை பெயர்: முனியப்பா புதியபழைய வீட்டு எண்: 32 / 15A வயது: 37 இனம்: ஆண்	381   FMS5740782 வாக்காளர் பெயர்: ரேணுகா தந்தை பெயர்: மல்லப்பா புதியபழைய வீட்டு எண்: 32 / NA வயது: 33 இனம்: பெண்
382   WYG0680512 வாக்காளர் பெயர்: கிரண்குமார் தந்தை பெயர்: ராஜேந்திரன் புதியபழைய வீட்டு எண்: 32 / 15A வயது: 26 இனம்: ஆண்	383   WYG0725085 வாக்காளர் பெயர்: வனிதா கணவர் பெயர்: சீனிவாசன் புதியபழைய வீட்டு எண்: 32 / 32 வயது: 24 இனம்: பெண்	384   TN/14/074/0417308 வாக்காளர் பெயர்: வரதராஜன் தந்தை பெயர்: வெங்கடப்பா புதியபழைய வீட்டு எண்: 35 / 18 வயது: 49 இனம்: ஆண்
385   TN/14/074/0417560 வாக்காளர் பெயர்: நாகரத்தினம்மா தந்தை பெயர்: வரதராஜன் புதியபழைய வீட்டு எண்: 35 / 18 வயது: 41 இனம்: பெண்	386   TN/14/074/0417102 வாக்காளர் பெயர்: ராமசந்திரா தந்தை பெயர்: குள்ளப்பா புதியபழைய வீட்டு எண்: 36 / NA வயது: 54 இனம்: ஆண்	387   TN/14/074/0417106 வாக்காளர் பெயர்: குள்ளப்பா தந்தை பெயர்: சின்னமாரப்பா புதியபழைய வீட்டு எண்: 38 / 19 வயது: 72 இனம்: ஆண்
388   FMS1453240 வாக்காளர் பெயர்: கிரியப்பா தந்தை பெயர்: குள்ளப்பா புதியபழைய வீட்டு எண்: 38-1 / NA வயது: 38 இனம்: ஆண்	389   FMS3609104 வாக்காளர் பெயர்: ராஜேஸ்வரி கணவர் பெயர்: கிரியப்பா புதியபழைய வீட்டு எண்: 38-1 / NA வயது: 33 இனம்: பெண்	390   TN/14/074/0417379 வாக்காளர் பெயர்: லட்சுமம்மா கணவர் பெயர்: சாதப்பா புதியபழைய வீட்டு எண்: 39 / NA வயது: 70 இனம்: பெண்

54-வேப்பனஹள்ளி சட்டமன்ற தொகுதி

பாகம் எண் 82

வாக்காளர் பட்டியல் - 2017

தொடர்ச்சி...

பிரிவு: 1-அளேகோட்டா (வ.கி) பீர்ஜேப்பள்ளி (ஊ) அளேகோட்டா வார்டு 4 5 , பின்கோடு : 635119

391	TN/14/074/0417380 வாக்காளர் பெயர்: சீதாராமன் தந்தை பெயர்: சாதப்பா புதியபழைய வீட்டு எண்: 39 / NA வயது: 42 இனம்: ஆண்	392	TN/14/074/0417131 வாக்காளர் பெயர்: கிருஷ்ணப்பா தந்தை பெயர்: சாதப்பா புதியபழைய வீட்டு எண்: 40 / NA வயது: 62 இனம்: ஆண்	393	TN/14/074/0417130 வாக்காளர் பெயர்: சின்னம்மா கணவர் பெயர்: கிருஷ்ணப்பா புதியபழைய வீட்டு எண்: 40 / NA வயது: 57 இனம்: பெண்
394	WYG0680405 வாக்காளர் பெயர்: சுரேஷ் தந்தை பெயர்: கிருஷ்ணப்பா புதியபழைய வீட்டு எண்: 40 / 1-24B1 வயது: 27 இனம்: ஆண்	395	TN/14/074/0417179 வாக்காளர் பெயர்: ராமகிருஷ்ணன் தந்தை பெயர்: முனியப்பா புதியபழைய வீட்டு எண்: 41 / NA வயது: 56 இனம்: ஆண்	396	TN/14/074/0417377 வாக்காளர் பெயர்: பூசங்கர் தந்தை பெயர்: முனியப்பா புதியபழைய வீட்டு எண்: 41 / NA வயது: 42 இனம்: ஆண்
397	FMS1453323 வாக்காளர் பெயர்: சாவித்திரியம்மாள் கணவர் பெயர்: பூசங்கர் புதியபழைய வீட்டு எண்: 41 / NA வயது: 37 இனம்: பெண்	398	TN/14/074/0417196 வாக்காளர் பெயர்: பார்வதி கணவர் பெயர்: பத்மநாபன் புதியபழைய வீட்டு எண்: 43 / 26-A வயது: 51 இனம்: பெண்	399	WYG0824185 வாக்காளர் பெயர்: சுனில்குமார் தந்தை பெயர்: பார்வதி புதியபழைய வீட்டு எண்: 43-26A / - வயது: 22 இனம்: ஆண்
400	TN/14/074/0417382 வாக்காளர் பெயர்: சாதப்பா தந்தை பெயர்: திருமப்பா புதியபழைய வீட்டு எண்: 45 / 25D வயது: 47 இனம்: ஆண்	401	FMS3609120 வாக்காளர் பெயர்: சாந்தா கணவர் பெயர்: சாதப்பா புதியபழைய வீட்டு எண்: 45 / 25 வயது: 42 இனம்: பெண்	402	FMS3609187 வாக்காளர் பெயர்: புட்டம்மா தந்தை பெயர்: திருமப்பா புதியபழைய வீட்டு எண்: 45-1 / NA வயது: 67 இனம்: பெண்
403	FMS1886019 வாக்காளர் பெயர்: திம்மக்கா தந்தை பெயர்: வெங்கடேஷ் புதியபழைய வீட்டு எண்: 45-1 / NA வயது: 37 இனம்: பெண்	404	TN/14/074/0417381 வாக்காளர் பெயர்: கிரியப்பா தந்தை பெயர்: முனியப்பா புதியபழைய வீட்டு எண்: 46 / 25 வயது: 37 இனம்: ஆண்	405	FMS1453257 வாக்காளர் பெயர்: அமராவதி தந்தை பெயர்: முனியப்பா புதியபழைய வீட்டு எண்: 46 / 25 வயது: 34 இனம்: பெண்
406	FMS3608841 வாக்காளர் பெயர்: மாரம்மா கணவர் பெயர்: கெம்பையா புதியபழைய வீட்டு எண்: 48 / 29 வயது: 62 இனம்: பெண்	407	TN/14/074/0417218 வாக்காளர் பெயர்: முனிலட்சுமி கணவர் பெயர்: முனியப்பா புதியபழைய வீட்டு எண்: 49 / 29-A வயது: 72 இனம்: பெண்	408	WYG1073956 வாக்காளர் பெயர்: தஸ்மியா கணவர் பெயர்: ஜாபார்கான் புதியபழைய வீட்டு எண்: 49-D1 / - வயது: 21 இனம்: பெண்
409	WYG0823799 வாக்காளர் பெயர்: ஜாபார்கான் தந்தை பெயர்: மக்பூல்சாப் புதியபழைய வீட்டு எண்: 49D1 / - வயது: 26 இனம்: ஆண்	410	TN/14/074/0417307 வாக்காளர் பெயர்: சாதப்பா தந்தை பெயர்: முனியப்பா புதியபழைய வீட்டு எண்: 50 / 29-A வயது: 52 இனம்: ஆண்	411	FMS3609807 வாக்காளர் பெயர்: பிரேமா கணவர் பெயர்: சாதப்பா புதியபழைய வீட்டு எண்: 50 / 29-B வயது: 47 இனம்: பெண்
412	TN/14/074/0417322 வாக்காளர் பெயர்: பைரப்பா தந்தை பெயர்: முனியப்பா புதியபழைய வீட்டு எண்: 50 / 29-B வயது: 40 இனம்: ஆண்	413	TN/14/074/0417276 வாக்காளர் பெயர்: மல்லிகா கணவர் பெயர்: பைரப்பா புதியபழைய வீட்டு எண்: 50 / 29-B வயது: 37 இனம்: பெண்	414	TN/14/074/0417386 வாக்காளர் பெயர்: சீனிவாசன் தந்தை பெயர்: கெம்பையா புதியபழைய வீட்டு எண்: 51 / 29-C வயது: 46 இனம்: ஆண்
415	TN/14/074/0417387 வாக்காளர் பெயர்: சுமதி கணவர் பெயர்: சீனிவாசன் புதியபழைய வீட்டு எண்: 51 / 29-C வயது: 43 இனம்: பெண்	416	WYG1073824 வாக்காளர் பெயர்: மஞ்சளா தந்தை பெயர்: சீனிவாசன் புதியபழைய வீட்டு எண்: 51 / 29-C வயது: 20 இனம்: பெண்	417	TN/14/074/0417150 வாக்காளர் பெயர்: நாகரத்தினம் கணவர் பெயர்: நாராயணப்பா புதியபழைய வீட்டு எண்: 52 / 29-D வயது: 50 இனம்: பெண்
418	FMS3608759 வாக்காளர் பெயர்: விஸ்வநாத் தந்தை பெயர்: நாராயணப்பா புதியபழைய வீட்டு எண்: 53 / 29-F வயது: 31 இனம்: ஆண்	419	TN/14/074/0417266 வாக்காளர் பெயர்: சான்கான் தந்தை பெயர்: உசேன்கான் புதியபழைய வீட்டு எண்: 53-1 / NA வயது: 42 இனம்: ஆண்	420	FMS3608940 வாக்காளர் பெயர்: அக்தர்பீ கணவர் பெயர்: சான்கான் புதியபழைய வீட்டு எண்: 53-1 / NA வயது: 37 இனம்: பெண்



54-வேப்பனஹள்ளி சட்டமன்ற தொகுதி

பாகம் எண் 82

வாக்காளர் பட்டியல் - 2017

தொடர்ச்சி...

பிரிவு: 1-அளேகோட்டா (வ.கி) பீர்ஜேப்பள்ளி (ஊ) அளேகோட்டா வார்டு 4 5 , பின்கோடு : 635119

421	TN/14/074/0420288 வாக்காளர் பெயர்: சீனப்பா தந்தை பெயர்: சின்னமுனிசாமி புதியபழைய வீட்டு எண்: 54 / 30 வயது: 57 இனம்: ஆண்	422	TN/14/074/0420154 வாக்காளர் பெயர்: லட்சுமியம்மா கணவர் பெயர்: சீனப்பா புதியபழைய வீட்டு எண்: 54 / 30 வயது: 52 இனம்: பெண்	423	FMS5740816 வாக்காளர் பெயர்: ராஜம்மா கணவர் பெயர்: வெங்கடராஜ் புதியபழைய வீட்டு எண்: 54 / NA வயது: 36 இனம்: பெண்
424	FMS5740808 வாக்காளர் பெயர்: வெங்கடராஜ் தந்தை பெயர்: முனியப்பா புதியபழைய வீட்டு எண்: 54 / NA வயது: 30 இனம்: ஆண்	425	TN/14/074/0417393 வாக்காளர் பெயர்: மாரப்பா தந்தை பெயர்: சென்னப்பன் புதியபழைய வீட்டு எண்: 55 / 39A வயது: 37 இனம்: ஆண்	426	FMS1452507 வாக்காளர் பெயர்: கெம்பையா தந்தை பெயர்: சொன்னப்பா புதியபழைய வீட்டு எண்: 57 / 30 வயது: 52 இனம்: ஆண்
427	TN/14/074/0417392 வாக்காளர் பெயர்: திம்மக்கா கணவர் பெயர்: கெம்பையா புதியபழைய வீட்டு எண்: 57 / 30 வயது: 47 இனம்: பெண்	428	FMS3609989 வாக்காளர் பெயர்: இனாத்சாயபு தந்தை பெயர்: அமீர்கான் புதியபழைய வீட்டு எண்: 58 / 30A வயது: 70 இனம்: ஆண்	429	TN/14/074/0417046 வாக்காளர் பெயர்: நூர்ஜகான் கணவர் பெயர்: இனாத்சாயபு புதியபழைய வீட்டு எண்: 58 / 30A வயது: 65 இனம்: பெண்
430	FMS3609914 வாக்காளர் பெயர்: சபியுல்லா தந்தை பெயர்: இனாத்சாயபு புதியபழைய வீட்டு எண்: 58 / 30A வயது: 36 இனம்: ஆண்	431	FMS3609930 வாக்காளர் பெயர்: சபியுல்லா தந்தை பெயர்: இனாத்சாயபு புதியபழைய வீட்டு எண்: 58 / 30A வயது: 34 இனம்: ஆண்	432	FMS3609286 வாக்காளர் பெயர்: அசீனா தந்தை பெயர்: இனாத்சாயபு புதியபழைய வீட்டு எண்: 58 / 30A வயது: 33 இனம்: பெண்
433	TN/14/074/0417061 வாக்காளர் பெயர்: லட்சுமம்மா கணவர் பெயர்: கோபாலப்பா புதியபழைய வீட்டு எண்: 59 / 31 வயது: 50 இனம்: பெண்	434	FMS3609336 வாக்காளர் பெயர்: ஹர்ஷ் தந்தை பெயர்: கோபாலப்பா புதியபழைய வீட்டு எண்: 59 / 31 வயது: 33 இனம்: ஆண்	435	FMS3609682 வாக்காளர் பெயர்: நேத்திராவதி தந்தை பெயர்: கோபாலப்பா புதியபழைய வீட்டு எண்: 59 / 31 வயது: 30 இனம்: பெண்
436	TN/14/074/0417062 வாக்காளர் பெயர்: நாகராஜ் தந்தை பெயர்: கோபாலப்பா புதியபழைய வீட்டு எண்: 59-1 / 31A வயது: 46 இனம்: ஆண்	437	FMS1453331 வாக்காளர் பெயர்: நாகராணி கணவர் பெயர்: நாகராஜ் புதியபழைய வீட்டு எண்: 59-1 / 31A வயது: 35 இனம்: பெண்	438	WYG0823856 வாக்காளர் பெயர்: ராதா கணவர் பெயர்: நாகராஜ் புதியபழைய வீட்டு எண்: 59A / - வயது: 39 இனம்: பெண்
439	TN/14/074/0417084 வாக்காளர் பெயர்: லட்சுமம்மா கணவர் பெயர்: கிருஷ்ணப்பா புதியபழைய வீட்டு எண்: 60 / 32B வயது: 62 இனம்: பெண்	440	FMS1453018 வாக்காளர் பெயர்: அண்ணைய்யா தந்தை பெயர்: சின்னப்பா புதியபழைய வீட்டு எண்: 61 / 33 வயது: 57 இனம்: ஆண்	441	TN/14/074/0417394 வாக்காளர் பெயர்: ரத்தினம்மா கணவர் பெயர்: அண்ணைய்யா புதியபழைய வீட்டு எண்: 61 / 33 வயது: 49 இனம்: பெண்
442	TN/14/074/0417261 வாக்காளர் பெயர்: கோரிமா தந்தை பெயர்: சர்தார் புதியபழைய வீட்டு எண்: 62 / 32A வயது: 44 இனம்: பெண்	443	FMS1452861 வாக்காளர் பெயர்: தஸ்தகீர் தந்தை பெயர்: அமீர்கான் புதியபழைய வீட்டு எண்: 63 / 93A வயது: 57 இனம்: ஆண்	444	FMS1452846 வாக்காளர் பெயர்: மாஜான்பீ கணவர் பெயர்: தஸ்தகீர் புதியபழைய வீட்டு எண்: 63 / 93A வயது: 51 இனம்: பெண்
445	FMS3609393 வாக்காளர் பெயர்: ரஹமத் தந்தை பெயர்: தஸ்தகீர் புதியபழைய வீட்டு எண்: 63 / 93A வயது: 31 இனம்: ஆண்	446	WYG1275429 வாக்காளர் பெயர்: ஷாஹீன்தாஜ் கணவர் பெயர்: ரஹமத் புதியபழைய வீட்டு எண்: 63 / - வயது: 23 இனம்: பெண்	447	TN/14/074/0417255 வாக்காளர் பெயர்: நாராயணன் தந்தை பெயர்: சாதனலயிப்பா புதியபழைய வீட்டு எண்: 64 / 92E வயது: 57 இனம்: ஆண்
448	TN/14/074/0417123 வாக்காளர் பெயர்: சாந்தம்மா கணவர் பெயர்: நாராயணன் புதியபழைய வீட்டு எண்: 64 / 92E வயது: 47 இனம்: பெண்	449	WYG0680843 வாக்காளர் பெயர்: கிருஷ்ணப்பா தந்தை பெயர்: நாராயணப்பா புதியபழைய வீட்டு எண்: 64 / 92E வயது: 26 இனம்: ஆண்	450	FMS3610136 வாக்காளர் பெயர்: சொன்னப்பா தந்தை பெயர்: தாசப்பா புதியபழைய வீட்டு எண்: 65 / 92E வயது: 77 இனம்: ஆண்

54-வேப்பனஹள்ளி சட்டமன்ற தொகுதி

பாகம் எண் 82

வாக்காளர் பட்டியல் - 2017

தொடர்ச்சி...

பிரிவு: 1-அளேகோட்டா (வ.கி) பீர்ஜேப்பள்ளி (ஊ) அளேகோட்டா வார்டு 4 5 , பின்கோடு : 635119

451	TN/14/074/0417197 வாக்காளர் பெயர்: வெங்கட்டம்மா கணவர் பெயர்: நாராயணப்பா புதியபழைய வீட்டு எண்: 65 / 92E வயது: 62 இனம்: பெண்	452	TN/14/074/0417508 வாக்காளர் பெயர்: லட்சுமம்மா கணவர் பெயர்: வெங்கட்டப்பா புதியபழைய வீட்டு எண்: 65 / 92F வயது: 52 இனம்: பெண்	453	TN/14/074/0417049 வாக்காளர் பெயர்: ஜாய்தா கணவர் பெயர்: சமீஉல்லா புதியபழைய வீட்டு எண்: 66 / 92G வயது: 52 இனம்: பெண்
454	FMS3608866 வாக்காளர் பெயர்: சாணு கணவர் பெயர்: இம்ராண் புதியபழைய வீட்டு எண்: 66 / 92G வயது: 34 இனம்: பெண்	455	FMS1674787 வாக்காளர் பெயர்: அல்லாபாஷ் தந்தை பெயர்: சமீஉல்லா புதியபழைய வீட்டு எண்: 66 / 92G வயது: 32 இனம்: ஆண்	456	WYG0824177 வாக்காளர் பெயர்: மாபூப்கான் தந்தை பெயர்: சமீயுல்லா புதியபழைய வீட்டு எண்: 66 / - வயது: 22 இனம்: ஆண்
457	FMS1453372 வாக்காளர் பெயர்: ராமப்பா தந்தை பெயர்: மோட்டப்பா புதியபழைய வீட்டு எண்: 67 / 92A வயது: 57 இனம்: ஆண்	458	TN/14/074/0417504 வாக்காளர் பெயர்: சரோஜா கணவர் பெயர்: ராமப்பா புதியபழைய வீட்டு எண்: 67 / 92A வயது: 49 இனம்: பெண்	459	WYG1073766 வாக்காளர் பெயர்: ஹேமாவதி கணவர் பெயர்: மகேஷ்குமார் புதியபழைய வீட்டு எண்: 67 / - வயது: 23 இனம்: பெண்
460	WYG1193630 வாக்காளர் பெயர்: ஷோபாராணி தந்தை பெயர்: ராமைய்யா புதியபழைய வீட்டு எண்: 67 / 1-92A வயது: 20 இனம்: பெண்	461	TN/14/074/0417097 வாக்காளர் பெயர்: அனுமக்கா கணவர் பெயர்: முனிசாமி புதியபழைய வீட்டு எண்: 68 / 28 வயது: 74 இனம்: பெண்	462	TN/14/074/0417099 வாக்காளர் பெயர்: முனிலட்சுமி தந்தை பெயர்: சாந்தப்பா புதியபழைய வீட்டு எண்: 68 / 28 வயது: 51 இனம்: பெண்
463	FMS1452762 வாக்காளர் பெயர்: நாகப்பா தந்தை பெயர்: ராமைய்யா புதியபழைய வீட்டு எண்: 69 / 29 வயது: 52 இனம்: ஆண்	464	FMS3608965 வாக்காளர் பெயர்: நாகம்மா கணவர் பெயர்: நாகப்பா புதியபழைய வீட்டு எண்: 69 / 29 வயது: 47 இனம்: பெண்	465	FMS1453687 வாக்காளர் பெயர்: நளினி கணவர் பெயர்: ராமமுர்த்தி புதியபழைய வீட்டு எண்: 71 / 35 வயது: 51 இனம்: பெண்
466	TN/14/074/0417350 வாக்காளர் பெயர்: முருந்தன் தந்தை பெயர்: ராமமுர்த்தி புதியபழைய வீட்டு எண்: 71 / 35 வயது: 43 இனம்: ஆண்	467	TN/14/074/0417208 வாக்காளர் பெயர்: அன்வர்பாஷா தந்தை பெயர்: பாதூரிசாயபு புதியபழைய வீட்டு எண்: 72 / 77A வயது: 52 இனம்: ஆண்	468	TN/14/074/0417459 வாக்காளர் பெயர்: மேருந்தி கணவர் பெயர்: அன்வர்பாஷா புதியபழைய வீட்டு எண்: 72 / 77A வயது: 48 இனம்: பெண்
469	TN/14/074/0417404 வாக்காளர் பெயர்: கிருஷ்ணப்பா தந்தை பெயர்: பாப்பண்ணா புதியபழைய வீட்டு எண்: 72-1 / 77B வயது: 62 இனம்: ஆண்	470	TN/14/074/0417405 வாக்காளர் பெயர்: லட்சுமம்மா கணவர் பெயர்: கிருஷ்ணப்பா புதியபழைய வீட்டு எண்: 72-1 / 77B வயது: 52 இனம்: பெண்	471	FMS3609112 வாக்காளர் பெயர்: சத்தியநாராயணன் தந்தை பெயர்: கிருஷ்ணப்பா புதியபழைய வீட்டு எண்: 72-1 / 77B வயது: 32 இனம்: ஆண்
472	WYG0823963 வாக்காளர் பெயர்: சாந்தகுமாரி கணவர் பெயர்: சத்யநாராயணன் புதியபழைய வீட்டு எண்: 72-1 / - வயது: 28 இனம்: பெண்	473	TN/14/074/0417278 வாக்காளர் பெயர்: வெங்கடேசப்பா தந்தை பெயர்: அனுமப்பா புதியபழைய வீட்டு எண்: 73 / 78 வயது: 62 இனம்: ஆண்	474	TN/14/074/0417461 வாக்காளர் பெயர்: ராமஞ்சம்மா கணவர் பெயர்: வெங்கடேசப்பா புதியபழைய வீட்டு எண்: 73 / 78 வயது: 37 இனம்: பெண்
475	FMS3609005 வாக்காளர் பெயர்: எல்லம்மா தந்தை பெயர்: வெங்கடேசப்பா புதியபழைய வீட்டு எண்: 73 / 78 வயது: 37 இனம்: பெண்	476	FMS3609484 வாக்காளர் பெயர்: சஞ்சீவம்மா கணவர் பெயர்: அனுமப்பா புதியபழைய வீட்டு எண்: 74 / 77 வயது: 72 இனம்: பெண்	477	TN/14/074/0417458 வாக்காளர் பெயர்: நாகம்மா கணவர் பெயர்: ராமப்பா புதியபழைய வீட்டு எண்: 74 / 77 வயது: 50 இனம்: பெண்
478	FMS3608932 வாக்காளர் பெயர்: கனேஷ் தந்தை பெயர்: முனியப்பா புதியபழைய வீட்டு எண்: 74 / 77 வயது: 37 இனம்: ஆண்	479	FMS6116784 வாக்காளர் பெயர்: நாகேஷ் தந்தை பெயர்: ராமப்பா புதியபழைய வீட்டு எண்: 74 / NA வயது: 31 இனம்: ஆண்	480	FMS3609443 வாக்காளர் பெயர்: கவிதா கணவர் பெயர்: நாகேஷ் புதியபழைய வீட்டு எண்: 74 / 77 வயது: 31 இனம்: பெண்

54-வேப்பனஹள்ளி சட்டமன்ற தொகுதி

பாகம் எண் 82

வாக்காளர் பட்டியல் - 2017

தொடர்ச்சி...

பிரிவு: 1-அளேகோட்டா (வ.கி) பீர்ஜேப்பள்ளி (ஊ) அளேகோட்டா வார்டு 4 5 , பின்கோடு : 635119

481   FMS1452754 வாக்காளர் பெயர்: யசோதா கணவர் பெயர்: கனேஷ் புதியபழைய வீட்டு எண்: 74-1 / NA வயது: 36 இனம்: பெண்	482   WYG0962118 வாக்காளர் பெயர்: மூர்த்தி தாய் பெயர்: முனிரத்னா புதியபழைய வீட்டு எண்: 74-1A / - வயது: 23 இனம்: ஆண்	483   FMS3609369 வாக்காளர் பெயர்: ஆஞ்சலம்மா கணவர் பெயர்: திம்மப்பா புதியபழைய வீட்டு எண்: 75 / 78 வயது: 37 இனம்: பெண்
484   WYG1275486 வாக்காளர் பெயர்: மாலாபூர் தந்தை பெயர்: தேவீந்திரப்பா புதியபழைய வீட்டு எண்: 75 / - வயது: 28 இனம்: பெண்	485   TN/14/074/0417463 வாக்காளர் பெயர்: தேவராஜ் தந்தை பெயர்: சிக்கன்னா புதியபழைய வீட்டு எண்: 77 / 79 வயது: 43 இனம்: ஆண்	486   FMS1885599 வாக்காளர் பெயர்: பத்மா கணவர் பெயர்: தேவராஜ் புதியபழைய வீட்டு எண்: 77 / 79 வயது: 35 இனம்: பெண்
487   FMS1452945 வாக்காளர் பெயர்: பார்வதி கணவர் பெயர்: ரவிசுமார் புதியபழைய வீட்டு எண்: 77 / NA வயது: 34 இனம்: பெண்	488   FMS1452879 வாக்காளர் பெயர்: பைரப்பா தந்தை பெயர்: லகுமய்யா புதியபழைய வீட்டு எண்: 78 / 38 வயது: 49 இனம்: ஆண்	489   FMS3609567 வாக்காளர் பெயர்: மாலா கணவர் பெயர்: பைரப்பா புதியபழைய வீட்டு எண்: 78 / 38 வயது: 42 இனம்: பெண்
490   FMS1453547 வாக்காளர் பெயர்: ராமப்பா தந்தை பெயர்: லகுமய்யா புதியபழைய வீட்டு எண்: 79 / 39 வயது: 62 இனம்: ஆண்	491   FMS1452218 வாக்காளர் பெயர்: ஜெயம்மா கணவர் பெயர்: ராமப்பா புதியபழைய வீட்டு எண்: 79 / 39 வயது: 50 இனம்: பெண்	492   TN/14/074/0417063 வாக்காளர் பெயர்: மல்லப்பா தந்தை பெயர்: ராமய்யா புதியபழைய வீட்டு எண்: 79 / NA வயது: 42 இனம்: ஆண்
493   FMS5740824 வாக்காளர் பெயர்: நீலம்மா கணவர் பெயர்: மல்லப்பா புதியபழைய வீட்டு எண்: 79 / NA வயது: 35 இனம்: பெண்	494   WYG0981068 வாக்காளர் பெயர்: கீதா கணவர் பெயர்: வெங்கடபதி புதியபழைய வீட்டு எண்: 79 / 1-85 வயது: 30 இனம்: பெண்	495   WYG0980953 வாக்காளர் பெயர்: சங்கர் தந்தை பெயர்: ஒபேகவுடு புதியபழைய வீட்டு எண்: 79 / 1-85 வயது: 23 இனம்: ஆண்
496   TN/14/074/0417263 வாக்காளர் பெயர்: சீத்தம்மா கணவர் பெயர்: ராமப்பா புதியபழைய வீட்டு எண்: 83 / 40 வயது: 47 இனம்: பெண்	497   FMS3608791 வாக்காளர் பெயர்: கிருஷ்ணன் தந்தை பெயர்: ராமப்பா புதியபழைய வீட்டு எண்: 83 / 40 வயது: 30 இனம்: ஆண்	498   TN/14/074/0417398 வாக்காளர் பெயர்: ராமகிருஷ்ணன் தந்தை பெயர்: சாதாநல்லியப்பா புதியபழைய வீட்டு எண்: 84 / 40B வயது: 57 இனம்: ஆண்
499   TN/14/074/0417283 வாக்காளர் பெயர்: சாதம்மா கணவர் பெயர்: ராமகிருஷ்ணன் புதியபழைய வீட்டு எண்: 84 / 40B வயது: 53 இனம்: பெண்	500   TN/14/074/0417400 வாக்காளர் பெயர்: முனிசாமிசெட்டி தந்தை பெயர்: வேடியப்பசெட்டி புதியபழைய வீட்டு எண்: 85 / 40C வயது: 87 இனம்: ஆண்	501   TN/14/074/0417081 வாக்காளர் பெயர்: கனேஷ் தந்தை பெயர்: முனிசாமிசெட்டி புதியபழைய வீட்டு எண்: 85 / 40C வயது: 52 இனம்: ஆண்
502   TN/14/074/0417401 வாக்காளர் பெயர்: புஷ்பா கணவர் பெயர்: கனேஷ் புதியபழைய வீட்டு எண்: 85 / 40C வயது: 47 இனம்: பெண்	503   WYG0680603 வாக்காளர் பெயர்: மாதேஷ் தந்தை பெயர்: கனேஷ் புதியபழைய வீட்டு எண்: 85 / 40C வயது: 25 இனம்: ஆண்	504   WYG0980755 வாக்காளர் பெயர்: நந்தீஷ் தந்தை பெயர்: கனேஷ் புதியபழைய வீட்டு எண்: 85-4A / 1-41 வயது: 21 இனம்: ஆண்
505   TN/14/074/0417568 வாக்காளர் பெயர்: வெங்கடேஷ் தந்தை பெயர்: சம்பங்கிராமச்சாரி புதியபழைய வீட்டு எண்: 86 / 42 வயது: 57 இனம்: ஆண்	506   TN/14/074/0417567 வாக்காளர் பெயர்: லட்சுமம்மா கணவர் பெயர்: வெங்கடேஷ் புதியபழைய வீட்டு எண்: 86 / 42 வயது: 47 இனம்: பெண்	507   FMS3610003 வாக்காளர் பெயர்: சந்திரசேகர் தந்தை பெயர்: வெங்கடேஷ் புதியபழைய வீட்டு எண்: 86 / 42 வயது: 33 இனம்: ஆண்
508   FMS3610011 வாக்காளர் பெயர்: சுப்பிரமணி தந்தை பெயர்: வெங்கடேஷ் புதியபழைய வீட்டு எண்: 86 / 42 வயது: 30 இனம்: ஆண்	509   TN/14/074/0417402 வாக்காளர் பெயர்: சந்திரம்மா கணவர் பெயர்: ராமகிருஷ்ணப்பா புதியபழைய வீட்டு எண்: 88 / 44 வயது: 72 இனம்: பெண்	510   TN/14/074/0417210 வாக்காளர் பெயர்: வெங்கடேஷ் தந்தை பெயர்: ராமகிருஷ்ணன் புதியபழைய வீட்டு எண்: 88 / 44 வயது: 50 இனம்: ஆண்

54-வேப்பனஹள்ளி சட்டமன்ற தொகுதி

பாகம் எண் 82

வாக்காளர் பட்டியல் - 2017

தொடர்ச்சி...

பிரிவு: 1-அளேகோட்டா (வ.கி) பீர்ஜேப்பள்ளி (ஊ) அளேகோட்டா வார்டு 4 5 , பின்கோடு : 635119

511	TN/14/074/0417184 வாக்காளர் பெயர்: ரத்தினம்மா கணவர் பெயர்: ராமசந்திரன் புதியபழைய வீட்டு எண்: 88 / 44 வயது: 47 இனம்: பெண்	512	TN/14/074/0417321 வாக்காளர் பெயர்: ஸ்வர்ணா கணவர் பெயர்: வெங்கடேஷ் புதியபழைய வீட்டு எண்: 88 / 44 வயது: 40 இனம்: பெண்	513	FMS3608973 வாக்காளர் பெயர்: சதீஷ் தந்தை பெயர்: ராமசந்திரன் புதியபழைய வீட்டு எண்: 88 / 44 வயது: 30 இனம்: ஆண்
514	FMS3608411 வாக்காளர் பெயர்: கிருஷ்ணஅய்யங்கார் தந்தை பெயர்: நாராயணஅய்யங்கார் புதியபழைய வீட்டு எண்: 89 / NA வயது: 84 இனம்: ஆண்	515	FMS3609427 வாக்காளர் பெயர்: ராதா கணவர் பெயர்: கிருஷ்ணஅய்யங்கார் புதியபழைய வீட்டு எண்: 89 / NA வயது: 77 இனம்: பெண்	516	FMS1452127 வாக்காளர் பெயர்: ஸ்ரீராமய்யா தந்தை பெயர்: பாப்பையா புதியபழைய வீட்டு எண்: 90 / 45C வயது: 49 இனம்: ஆண்
517	FMS1452135 வாக்காளர் பெயர்: சரசா கணவர் பெயர்: ஸ்ரீராமய்யா புதியபழைய வீட்டு எண்: 90 / 45C வயது: 44 இனம்: பெண்	518	TN/14/074/0417408 வாக்காளர் பெயர்: கண்ணம்மா கணவர் பெயர்: வெங்கடராமன் புதியபழைய வீட்டு எண்: 91 / 46 வயது: 82 இனம்: பெண்	519	FMS1453174 வாக்காளர் பெயர்: ராஜேந்திரன் தந்தை பெயர்: வெங்கடராமன் புதியபழைய வீட்டு எண்: 91 / 46 வயது: 37 இனம்: ஆண்
520	FMS5740477 வாக்காளர் பெயர்: கீதா கணவர் பெயர்: ராஜேந்திரன் புதியபழைய வீட்டு எண்: 91 / 46 வயது: 32 இனம்: பெண்	521	FMS1453273 வாக்காளர் பெயர்: ஜெயலட்சுமி கணவர் பெயர்: ராமு புதியபழைய வீட்டு எண்: 92 / 46A வயது: 68 இனம்: பெண்	522	FMS3609971 வாக்காளர் பெயர்: சுப்பிரமணி தந்தை பெயர்: ராமு புதியபழைய வீட்டு எண்: 92 / 46A வயது: 34 இனம்: ஆண்
523	WYG1073527 வாக்காளர் பெயர்: கீதா கணவர் பெயர்: சுப்பிரமணி புதியபழைய வீட்டு எண்: 92 / 1-46 வயது: 21 இனம்: பெண்	524	TN/14/074/0417409 வாக்காளர் பெயர்: வெங்கடேஷ் தந்தை பெயர்: வெங்கடராமய்யா புதியபழைய வீட்டு எண்: 93 / 46C வயது: 57 இனம்: ஆண்	525	TN/14/074/0417295 வாக்காளர் பெயர்: சரசா கணவர் பெயர்: வெங்கடேஷ் புதியபழைய வீட்டு எண்: 93 / 46C வயது: 43 இனம்: பெண்
526	TN/14/074/0417312 வாக்காளர் பெயர்: கண்ணம்மா கணவர் பெயர்: வெங்கடப்பா புதியபழைய வீட்டு எண்: 94 / 46B வயது: 87 இனம்: பெண்	527	FMS3609591 வாக்காளர் பெயர்: அசோக் தந்தை பெயர்: வெங்கடப்பா புதியபழைய வீட்டு எண்: 95 / NA வயது: 40 இனம்: ஆண்	528	FMS3609351 வாக்காளர் பெயர்: ரூபா கணவர் பெயர்: அசோக் புதியபழைய வீட்டு எண்: 95 / NA வயது: 30 இனம்: பெண்
529	FMS1453398 வாக்காளர் பெயர்: திம்மக்கா கணவர் பெயர்: சிக்கன்னா புதியபழைய வீட்டு எண்: 96 / 47 வயது: 77 இனம்: பெண்	530	TN/14/074/0417411 வாக்காளர் பெயர்: பாப்பண்ணா தந்தை பெயர்: சிக்கன்னா புதியபழைய வீட்டு எண்: 96 / 47 வயது: 60 இனம்: ஆண்	531	TN/14/074/0417412 வாக்காளர் பெயர்: பத்மா கணவர் பெயர்: பாப்பண்ணா புதியபழைய வீட்டு எண்: 96 / 47 வயது: 52 இனம்: பெண்
532	FMS3610052 வாக்காளர் பெயர்: புட்ராஜ் தந்தை பெயர்: பாப்பண்ணா புதியபழைய வீட்டு எண்: 96 / 47 வயது: 30 இனம்: ஆண்	533	WYG0823708 வாக்காளர் பெயர்: சுகன்யா தந்தை பெயர்: பாப்பண்ணா புதியபழைய வீட்டு எண்: 96-47 / - வயது: 24 இனம்: பெண்	534	FMS3609856 வாக்காளர் பெயர்: சாதப்பா தந்தை பெயர்: சிக்கன்னா புதியபழைய வீட்டு எண்: 97 / 47A வயது: 57 இனம்: ஆண்
535	FMS3609468 வாக்காளர் பெயர்: மஞ்சம்மா கணவர் பெயர்: சாதப்பா புதியபழைய வீட்டு எண்: 97 / 47A வயது: 47 இனம்: பெண்	536	FMS1453141 வாக்காளர் பெயர்: பாஷாசாயபு தந்தை பெயர்: சையத்சாயபு புதியபழைய வீட்டு எண்: 98 / 48B வயது: 70 இனம்: ஆண்	537	FMS1453232 வாக்காளர் பெயர்: கூடியாபீ கணவர் பெயர்: பாஷாசாயபு புதியபழைய வீட்டு எண்: 98 / 48B வயது: 59 இனம்: பெண்
538	FMS3610151 வாக்காளர் பெயர்: ராபி தந்தை பெயர்: பாஷாசாயபு புதியபழைய வீட்டு எண்: 98 / 46B வயது: 38 இனம்: ஆண்	539	FMS3608494 வாக்காளர் பெயர்: நவ்சாது தந்தை பெயர்: பாஷாசாயபு புதியபழைய வீட்டு எண்: 98 / 48B வயது: 36 இனம்: ஆண்	540	FMS5740857 வாக்காளர் பெயர்: ரேஷ்மா கணவர் பெயர்: ராபி புதியபழைய வீட்டு எண்: 98 / NA வயது: 33 இனம்: பெண்

54-வேப்பனஹள்ளி சட்டமன்ற தொகுதி

பாகம் எண் 82

வாக்காளர் பட்டியல் - 2017

தொடர்ச்சி...

பிரிவு: 1-அளேகோட்டா (வ.கி) பீர்ஜேப்பள்ளி (ஊ) அளேகோட்டா வார்டு 4 5 , பின்கோடு : 635119

541   FMS3609419 வாக்காளர் பெயர்: இரிசாது தந்தை பெயர்: பாஷாசாயு புதியபழைய வீட்டு எண்: 98 / 48B வயது: 32 இனம்: ஆண்	542   FMS6116933 வாக்காளர் பெயர்: சபீனா கணவர் பெயர்: மொம்முஜான் புதியபழைய வீட்டு எண்: 98 / NA வயது: 29 இனம்: பெண்	543   WYG1073949 வாக்காளர் பெயர்: உசேனி கணவர் பெயர்: நவ்சாது புதியபழைய வீட்டு எண்: 98 / 48B வயது: 23 இனம்: பெண்
544   WYG0962126 வாக்காளர் பெயர்: ரேஷமா கணவர் பெயர்: இர்ஷாத் புதியபழைய வீட்டு எண்: 99 / - வயது: 26 இனம்: பெண்	545   FMS1453125 வாக்காளர் பெயர்: ஹயூருபீன் கணவர் பெயர்: உஸ்மான்சாய்பு புதியபழைய வீட்டு எண்: 102 / 49 வயது: 67 இனம்: பெண்	546   TN/14/074/0417417 வாக்காளர் பெயர்: சர்தார்சாயு தந்தை பெயர்: உஸ்மான்சாய்பு புதியபழைய வீட்டு எண்: 103 / 49C வயது: 57 இனம்: ஆண்
547   FMS1453349 வாக்காளர் பெயர்: மாவீ கணவர் பெயர்: சர்தார்சாயு புதியபழைய வீட்டு எண்: 103 / 49C வயது: 49 இனம்: பெண்	548   FMS1674738 வாக்காளர் பெயர்: அல்லாபஷ் தந்தை பெயர்: சர்தார்சாயு புதியபழைய வீட்டு எண்: 103 / 49C வயது: 35 இனம்: ஆண்	549   TN/14/074/0417329 வாக்காளர் பெயர்: மக்புல்சாப் தந்தை பெயர்: அமீர்கான் புதியபழைய வீட்டு எண்: 104 / 49D வயது: 68 இனம்: ஆண்
550   TN/14/074/0417330 வாக்காளர் பெயர்: பியாரிமாபீ கணவர் பெயர்: மக்புல்சாப் புதியபழைய வீட்டு எண்: 104 / 49D வயது: 62 இனம்: பெண்	551   TN/14/074/0417338 வாக்காளர் பெயர்: மொகபூப்கான் தந்தை பெயர்: மக்புல்சாப் புதியபழைய வீட்டு எண்: 104 / 49D வயது: 44 இனம்: ஆண்	552   FMS1453307 வாக்காளர் பெயர்: அன்சார்கான் தந்தை பெயர்: மக்புல்சாப் புதியபழைய வீட்டு எண்: 104 / 49D வயது: 37 இனம்: ஆண்
553   FMS5740865 வாக்காளர் பெயர்: நயீன்ஜாஜ் கணவர் பெயர்: மாயூப்கான் புதியபழைய வீட்டு எண்: 104 / NA வயது: 33 இனம்: பெண்	554   TN/14/074/0417047 வாக்காளர் பெயர்: அன்வர்சாய்பு தந்தை பெயர்: சுண்ணாசாயு புதியபழைய வீட்டு எண்: 105 / 49E வயது: 62 இனம்: ஆண்	555   TN/14/074/0417213 வாக்காளர் பெயர்: இஸ்மாயில் தந்தை பெயர்: இஸ்மாயில் புதியபழைய வீட்டு எண்: 106 / 78A வயது: 60 இனம்: ஆண்
556   FMS1453703 வாக்காளர் பெயர்: பியாரிஜான் கணவர் பெயர்: இஸ்மாயில் புதியபழைய வீட்டு எண்: 106 / 78A வயது: 56 இனம்: பெண்	557   FMS1453695 வாக்காளர் பெயர்: ரியால்ஸ் தந்தை பெயர்: இப்ராகிம்சாயிப் புதியபழைய வீட்டு எண்: 107 / 78A வயது: 51 இனம்: ஆண்	558   WYG1245240 வாக்காளர் பெயர்: தாமோதரன் தந்தை பெயர்: கண்ணன் புதியபழைய வீட்டு எண்: 108-2 / - வயது: 61 இனம்: ஆண்
559   FMS6116818 வாக்காளர் பெயர்: பாபு தந்தை பெயர்: பாஷாசாயு புதியபழைய வீட்டு எண்: 108A / NA வயது: 50 இனம்: ஆண்	560   WYG0823930 வாக்காளர் பெயர்: சர்தர் தந்தை பெயர்: பாபு புதியபழைய வீட்டு எண்: 108A / - வயது: 23 இனம்: ஆண்	561   TN/14/074/0417220 வாக்காளர் பெயர்: கொட்டப்பா தந்தை பெயர்: லகுமய்யா புதியபழைய வீட்டு எண்: 109 / 51A வயது: 69 இனம்: ஆண்
562   TN/14/074/0417212 வாக்காளர் பெயர்: சாதம்மா கணவர் பெயர்: கொட்டப்பா புதியபழைய வீட்டு எண்: 109 / 51A வயது: 62 இனம்: பெண்	563   TN/14/074/0417211 வாக்காளர் பெயர்: கெம்ம்மா தந்தை பெயர்: கொட்டப்பா புதியபழைய வீட்டு எண்: 109 / 51A வயது: 47 இனம்: பெண்	564   FMS1452366 வாக்காளர் பெயர்: கிருஷ்ணப்பா தந்தை பெயர்: கொட்டப்பா புதியபழைய வீட்டு எண்: 109 / 51A வயது: 35 இனம்: ஆண்
565   TN/14/074/0417464 வாக்காளர் பெயர்: ரத்தினம்மா மற்றவர் பெயர்: திம்மேகவுடு புதியபழைய வீட்டு எண்: 110 / 80 வயது: 78 இனம்: பெண்	566   TN/14/074/0417465 வாக்காளர் பெயர்: சேகரன் தந்தை பெயர்: திம்மேகவுடு புதியபழைய வீட்டு எண்: 110 / 80 வயது: 49 இனம்: ஆண்	567   FMS1453166 வாக்காளர் பெயர்: லட்சுமிதேவி கணவர் பெயர்: சேகர் புதியபழைய வீட்டு எண்: 110 / 80 வயது: 42 இனம்: பெண்
568   FMS3608437 வாக்காளர் பெயர்: வாசுதேவன் தந்தை பெயர்: சாதேகவுடு புதியபழைய வீட்டு எண்: 111 / 81 வயது: 42 இனம்: ஆண்	569   TN/14/074/0417563 வாக்காளர் பெயர்: சந்திரப்பா தந்தை பெயர்: வெங்கடப்பா புதியபழைய வீட்டு எண்: 112 / 51C வயது: 47 இனம்: ஆண்	570   WYG0680769 வாக்காளர் பெயர்: வீணா தந்தை பெயர்: சந்திரப்பா புதியபழைய வீட்டு எண்: 112 / 51C வயது: 25 இனம்: பெண்

54-வேப்பனஹள்ளி சட்டமன்ற தொகுதி

பாகம் எண் 82

வாக்காளர் பட்டியல் - 2017

தொடர்ச்சி...

பிரிவு: 1-அளேகோட்டா (வ.கி) பீர்ஜேப்பள்ளி (ஊ) அளேகோட்டா வார்டு 4 5 , பின்கோடு : 635119

571   TN/14/074/0363553 வாக்காளர் பெயர்: லகுமக்கா கணவர் பெயர்: முசலிரெட்டி புதியபழைய வீட்டு எண்: 113/81A வயது: 92 இனம்: பெண்	572   FMS1453729 வாக்காளர் பெயர்: முனியம்மா கணவர் பெயர்: ராமாரெட்டி புதியபழைய வீட்டு எண்: 113/81A வயது: 66 இனம்: பெண்	573   TN/14/074/0417020 வாக்காளர் பெயர்: சுகுமார் தந்தை பெயர்: ராமாரெட்டி புதியபழைய வீட்டு எண்: 113/81A வயது: 45 இனம்: ஆண்
574   TN/14/074/0417064 வாக்காளர் பெயர்: கிரிஷ்பாபு தந்தை பெயர்: ராமாரெட்டி புதியபழைய வீட்டு எண்: 113/81A வயது: 40 இனம்: ஆண்	575   FMS6116834 வாக்காளர் பெயர்: ஜோதி கணவர் பெயர்: ஜனார்த்தனன் புதியபழைய வீட்டு எண்: 113/NA வயது: 36 இனம்: பெண்	576   FMS6116826 வாக்காளர் பெயர்: சசிகலா கணவர் பெயர்: சுகுமார் புதியபழைய வீட்டு எண்: 113/NA வயது: 35 இனம்: பெண்
577   TN/14/074/0417228 வாக்காளர் பெயர்: சரோஜா கணவர் பெயர்: மல்லப்பா புதியபழைய வீட்டு எண்: 114/81B வயது: 57 இனம்: பெண்	578   FMS1452473 வாக்காளர் பெயர்: சுப்பிரமணி தந்தை பெயர்: மல்லப்பா புதியபழைய வீட்டு எண்: 114/81B வயது: 38 இனம்: ஆண்	579   TN/14/074/0417475 வாக்காளர் பெயர்: முனியப்பா தந்தை பெயர்: வெங்கட்டப்பன் புதியபழைய வீட்டு எண்: 115/53A வயது: 60 இனம்: ஆண்
580   TN/14/074/0417476 வாக்காளர் பெயர்: முனிரத்தினம் கணவர் பெயர்: முனியப்பா புதியபழைய வீட்டு எண்: 115/53A வயது: 52 இனம்: பெண்	581   FMS3608270 வாக்காளர் பெயர்: சங்கர் தந்தை பெயர்: முனியப்பா புதியபழைய வீட்டு எண்: 115/53A வயது: 30 இனம்: ஆண்	582   FMS3609021 வாக்காளர் பெயர்: சின்னதாய் கணவர் பெயர்: எல்லப்பசெட்டி புதியபழைய வீட்டு எண்: 117/54A வயது: 72 இனம்: பெண்
583   TN/14/074/0417422 வாக்காளர் பெயர்: முனியப்பன் தந்தை பெயர்: எல்லப்பசெட்டி புதியபழைய வீட்டு எண்: 117/54A வயது: 46 இனம்: ஆண்	584   FMS3608262 வாக்காளர் பெயர்: ஜெயந்தி கணவர் பெயர்: முனியப்பன் புதியபழைய வீட்டு எண்: 117/54A வயது: 35 இனம்: பெண்	585   TN/14/074/0417171 வாக்காளர் பெயர்: பாலாஜி தந்தை பெயர்: எல்லப்பசெட்டி புதியபழைய வீட்டு எண்: 118/55 வயது: 57 இனம்: ஆண்
586   TN/14/074/0417420 வாக்காளர் பெயர்: சாவித்திரி கணவர் பெயர்: பாலாஜி புதியபழைய வீட்டு எண்: 118/55 வயது: 41 இனம்: பெண்	587   FMS3609575 வாக்காளர் பெயர்: நாகேஷ் தந்தை பெயர்: பாலாஜி புதியபழைய வீட்டு எண்: 118/55 வயது: 30 இனம்: ஆண்	588   WYG1044924 வாக்காளர் பெயர்: கவிதா கணவர் பெயர்: நாகேஷ் புதியபழைய வீட்டு எண்: 118/- வயது: 24 இனம்: பெண்
589   WYG0981050 வாக்காளர் பெயர்: ராஜ்குமார் தந்தை பெயர்: பாலாஜி புதியபழைய வீட்டு எண்: 118-1/ வயது: 25 இனம்: ஆண்	590   WYG1193572 வாக்காளர் பெயர்: சங்கர் தந்தை பெயர்: பாலாஜி புதியபழைய வீட்டு எண்: 118-1/ வயது: 20 இனம்: ஆண்	591   FMS1896075 வாக்காளர் பெயர்: ஜெயா தந்தை பெயர்: திம்மய்யா புதியபழைய வீட்டு எண்: 119-1/NA வயது: 31 இனம்: பெண்
592   FMS1896067 வாக்காளர் பெயர்: சாவித்திரி கணவர் பெயர்: சுரேஷ் புதியபழைய வீட்டு எண்: 119-1/NA வயது: 30 இனம்: பெண்	593   TN/14/074/0417425 வாக்காளர் பெயர்: ஈஸ்வரப்பா தந்தை பெயர்: திம்மராயப்பா புதியபழைய வீட்டு எண்: 120/56 வயது: 62 இனம்: ஆண்	594   TN/14/074/0417207 வாக்காளர் பெயர்: ராஜம்மா கணவர் பெயர்: ஈஸ்வரப்பா புதியபழைய வீட்டு எண்: 120/56 வயது: 57 இனம்: பெண்
595   FMS5546346 வாக்காளர் பெயர்: சுமா தந்தை பெயர்: ஈஸ்வரன் புதியபழைய வீட்டு எண்: 120/56 வயது: 30 இனம்: பெண்	596   WYG0725135 வாக்காளர் பெயர்: பாப்பய்யா தந்தை பெயர்: முனியப்பா புதியபழைய வீட்டு எண்: 121/ வயது: 61 இனம்: ஆண்	597   TN/14/074/0417083 வாக்காளர் பெயர்: நஞ்சம்மா கணவர் பெயர்: பாப்பய்யா புதியபழைய வீட்டு எண்: 121/57 வயது: 60 இனம்: பெண்
598   FMS1453224 வாக்காளர் பெயர்: சுரேஷ் தந்தை பெயர்: பாப்பையா புதியபழைய வீட்டு எண்: 122/58 வயது: 42 இனம்: ஆண்	599   FMS3608692 வாக்காளர் பெயர்: அம்பிகா கணவர் பெயர்: சுப்பையா புதியபழைய வீட்டு எண்: 122/58 வயது: 38 இனம்: பெண்	600   TN/14/074/0417240 வாக்காளர் பெயர்: பாலகிருஷ்ணன் தந்தை பெயர்: சக்கரலப்பா புதியபழைய வீட்டு எண்: 123/59 வயது: 37 இனம்: ஆண்

54-வேப்பனஹள்ளி சட்டமன்ற தொகுதி

பாகம் எண் 82

வாக்காளர் பட்டியல் - 2017

தொடர்ச்சி...

பிரிவு: 1-அளேகோட்டா (வ.கி) பீர்ஜேப்பள்ளி (ஊ) அளேகோட்டா வார்டு 4 5 , பின்கோடு : 635119

601   FMS5740535 வாக்காளர் பெயர்: உஷா கணவர் பெயர்: பாலகிருஷ்ணன் புதியபழைய வீட்டு எண்: 123 / 59 வயது: 32 இனம்: பெண்	602   TN/14/074/0417431 வாக்காளர் பெயர்: பில்லம்மா கணவர் பெயர்: நஞ்சேகவுடு புதியபழைய வீட்டு எண்: 125 / 59B வயது: 74 இனம்: பெண்	603   TN/14/074/0417432 வாக்காளர் பெயர்: நாராயணன் தந்தை பெயர்: நஞ்சேகவுடு புதியபழைய வீட்டு எண்: 125 / 59B வயது: 40 இனம்: ஆண்
604   FMS1453620 வாக்காளர் பெயர்: சேகர் தந்தை பெயர்: நஞ்சேகவுடு புதியபழைய வீட்டு எண்: 125 / 59B வயது: 37 இனம்: ஆண்	605   FMS1885623 வாக்காளர் பெயர்: ரமணி தந்தை பெயர்: நஞ்சேகவுடு புதியபழைய வீட்டு எண்: 125 / 59B வயது: 32 இனம்: பெண்	606   TN/14/074/0417429 வாக்காளர் பெயர்: ராமப்பா தந்தை பெயர்: சக்கரலப்பா புதியபழைய வீட்டு எண்: 126 / 59C வயது: 54 இனம்: ஆண்
607   TN/14/074/0417430 வாக்காளர் பெயர்: அஸ்வத்தம்மா கணவர் பெயர்: ராமப்பா புதியபழைய வீட்டு எண்: 126 / 59C வயது: 50 இனம்: பெண்	608   FMS3608379 வாக்காளர் பெயர்: ராமமுர்த்தி தந்தை பெயர்: ராமப்பா புதியபழைய வீட்டு எண்: 126 / 59C வயது: 32 இனம்: ஆண்	609   FMS1452580 வாக்காளர் பெயர்: வீராரெட்டி தந்தை பெயர்: ராமரெட்டி புதியபழைய வீட்டு எண்: 127-1 / NA வயது: 52 இனம்: ஆண்
610   TN/14/074/0417346 வாக்காளர் பெயர்: ஜெகதாம்மா கணவர் பெயர்: வீராரெட்டி புதியபழைய வீட்டு எண்: 127-1 / NA வயது: 47 இனம்: பெண்	611   WYG0980920 வாக்காளர் பெயர்: லட்சுமி கணவர் பெயர்: தீபக் புதியபழைய வீட்டு எண்: 127-1 / - வயது: 29 இனம்: பெண்	612   FMS5740543 வாக்காளர் பெயர்: விக்காஷ் தந்தை பெயர்: வீராரெட்டி புதியபழைய வீட்டு எண்: 127-1 / NA வயது: 30 இனம்: ஆண்
613   FMS1452416 வாக்காளர் பெயர்: ராஜம்மா கணவர் பெயர்: ராமாரெட்டி புதியபழைய வீட்டு எண்: 127-2 / NA வயது: 72 இனம்: பெண்	614   FMS5740568 வாக்காளர் பெயர்: பாக்கியம்மா கணவர் பெயர்: முருகேஷ் புதியபழைய வீட்டு எண்: 127-3 / NA வயது: 52 இனம்: பெண்	615   FMS5740550 வாக்காளர் பெயர்: லட்சுமி கணவர் பெயர்: தேவராஜ் புதியபழைய வீட்டு எண்: 127-3 / NA வயது: 37 இனம்: பெண்
616   FMS1453463 வாக்காளர் பெயர்: நாராயணரெட்டி தந்தை பெயர்: ராமாரெட்டி புதியபழைய வீட்டு எண்: 128 / 63 வயது: 54 இனம்: ஆண்	617   FMS1452614 வாக்காளர் பெயர்: இந்திரம்மா கணவர் பெயர்: நாராயணரெட்டி புதியபழைய வீட்டு எண்: 128 / 63 வயது: 43 இனம்: பெண்	618   TN/14/074/0417222 வாக்காளர் பெயர்: ஜெயம்மா கணவர் பெயர்: ராமரெட்டி புதியபழைய வீட்டு எண்: 128-1 / 63 வயது: 59 இனம்: பெண்
619   FMS3608916 வாக்காளர் பெயர்: தேவராஜ் தந்தை பெயர்: ராமரெட்டி புதியபழைய வீட்டு எண்: 128-1 / 63 வயது: 36 இனம்: ஆண்	620   FMS1452283 வாக்காளர் பெயர்: மோகன்ரெட்டி தந்தை பெயர்: ராமரெட்டி புதியபழைய வீட்டு எண்: 128-2 / 63 வயது: 42 இனம்: ஆண்	621   FMS5546353 வாக்காளர் பெயர்: சித்திரா கணவர் பெயர்: மோகன்ரெட்டி புதியபழைய வீட்டு எண்: 128-2 / 63 வயது: 31 இனம்: பெண்
622   FMS1453711 வாக்காளர் பெயர்: சின்னம்மா கணவர் பெயர்: சாதப்பா புதியபழைய வீட்டு எண்: 129 / 65 வயது: 72 இனம்: பெண்	623   FMS1904911 வாக்காளர் பெயர்: பீபிஜான் கணவர் பெயர்: அமீர்ஜான் புதியபழைய வீட்டு எண்: 130 / 82 வயது: 42 இனம்: பெண்	624   WYG0680686 வாக்காளர் பெயர்: முபாரக் காண் தந்தை பெயர்: அமீர்ஜான் புதியபழைய வீட்டு எண்: 130 / 82 வயது: 26 இனம்: ஆண்
625   FMS3608064 வாக்காளர் பெயர்: நாகரத்தினம் தந்தை பெயர்: சாதப்பா புதியபழைய வீட்டு எண்: 132 / 89B வயது: 42 இனம்: பெண்	626   TN/14/074/0417434 வாக்காளர் பெயர்: வெங்கடசாமி தந்தை பெயர்: உத்தாரிசாதப்பா புதியபழைய வீட்டு எண்: 133 / 89C வயது: 62 இனம்: ஆண்	627   FMS1453091 வாக்காளர் பெயர்: ரத்தினம்மா கணவர் பெயர்: வெங்கடசாமி புதியபழைய வீட்டு எண்: 133 / 89C வயது: 52 இனம்: பெண்
628   FMS3609310 வாக்காளர் பெயர்: திமேஷ் தந்தை பெயர்: வெங்கடசாமி புதியபழைய வீட்டு எண்: 133 / 89C வயது: 32 இனம்: ஆண்	629   WYG0980979 வாக்காளர் பெயர்: கௌரி கணவர் பெயர்: திமேஷ் புதியபழைய வீட்டு எண்: 133 / - வயது: 21 இனம்: பெண்	630   TN/14/074/0417362 வாக்காளர் பெயர்: சிவப்பா தந்தை பெயர்: ராமய்யா புதியபழைய வீட்டு எண்: 134 / 89F வயது: 57 இனம்: ஆண்

54-வேப்பனஹள்ளி சட்டமன்ற தொகுதி

பாகம் எண் 82

வாக்காளர் பட்டியல் - 2017

தொடர்ச்சி...

பிரிவு: 1-அளேகோட்டா (வ.கி) பீர்ஜேப்பள்ளி (ஊ) அளேகோட்டா வார்டு 4 5 , பின்கோடு : 635119

631   TN/14/074/0417198 வாக்காளர் பெயர்: மாதேவம்மா கணவர் பெயர்: சிவப்பா புதியபழைய வீட்டு எண்: 134 / 89F வயது: 37 இனம்: பெண்	632   WYG0725044 வாக்காளர் பெயர்: மஞ்சுநாதா தந்தை பெயர்: சிவப்பா புதியபழைய வீட்டு எண்: 134 / வயது: 25 இனம்: ஆண்	633   WYG1073279 வாக்காளர் பெயர்: பசுவராஜ் தந்தை பெயர்: சிவப்பா புதியபழைய வீட்டு எண்: 134 / 89f வயது: 21 இனம்: ஆண்
634   FMS3609757 வாக்காளர் பெயர்: நாராயணப்பா தந்தை பெயர்: முனியப்பா புதியபழைய வீட்டு எண்: 136 / 89D வயது: 52 இனம்: ஆண்	635   FMS3609088 வாக்காளர் பெயர்: சாமுலா கணவர் பெயர்: நாராயணப்பா புதியபழைய வீட்டு எண்: 136 / 89D வயது: 47 இனம்: பெண்	636   FMS5740576 வாக்காளர் பெயர்: மஞ்சுளா தந்தை பெயர்: நாராயணப்பா புதியபழைய வீட்டு எண்: 136 / 89D வயது: 32 இனம்: பெண்
637   FMS3609732 வாக்காளர் பெயர்: ஹரீஷ் தந்தை பெயர்: நாராயணப்பா புதியபழைய வீட்டு எண்: 136 / 89D வயது: 30 இனம்: ஆண்	638   TN/14/074/0417057 வாக்காளர் பெயர்: சாதம்மா கணவர் பெயர்: முனியப்பா புதியபழைய வீட்டு எண்: 138 / 90 வயது: 57 இனம்: பெண்	639   FMS3609922 வாக்காளர் பெயர்: வெங்கட்டம்மா கணவர் பெயர்: கோடியப்பா புதியபழைய வீட்டு எண்: 138 / 90 வயது: 42 இனம்: பெண்
640   FMS3610094 வாக்காளர் பெயர்: சிவகுமார் தந்தை பெயர்: திம்மப்பா புதியபழைய வீட்டு எண்: 138 / 90 வயது: 37 இனம்: ஆண்	641   FMS1885755 வாக்காளர் பெயர்: பத்மாவதி தந்தை பெயர்: முனியப்பா புதியபழைய வீட்டு எண்: 138 / 90 வயது: 35 இனம்: பெண்	642   FMS3610078 வாக்காளர் பெயர்: சரஸ்வதி கணவர் பெயர்: சிவகுமார் புதியபழைய வீட்டு எண்: 138 / 90 வயது: 34 இனம்: பெண்
643   TN/14/074/0417122 வாக்காளர் பெயர்: கோலாலப்பா தந்தை பெயர்: சென்றாயப்பா புதியபழைய வீட்டு எண்: 139 / 88 வயது: 52 இனம்: ஆண்	644   TN/14/074/0417121 வாக்காளர் பெயர்: லலிதா கணவர் பெயர்: கோலாலப்பா புதியபழைய வீட்டு எண்: 139 / 88 வயது: 44 இனம்: பெண்	645   WYG1161587 வாக்காளர் பெயர்: திலீப் குமார் தந்தை பெயர்: கோடாலப்பா புதியபழைய வீட்டு எண்: 139-B / - வயது: 21 இனம்: ஆண்
646   TN/14/074/0417117 வாக்காளர் பெயர்: சூடம்மா கணவர் பெயர்: சென்றாயப்பா புதியபழைய வீட்டு எண்: 139-1 / NA வயது: 62 இனம்: பெண்	647   FMS3609096 வாக்காளர் பெயர்: பாப்பண்ணா தந்தை பெயர்: முனியப்பா புதியபழைய வீட்டு எண்: 139-2 / NA வயது: 71 இனம்: ஆண்	648   TN/14/074/0417077 வாக்காளர் பெயர்: லகுமப்பா தந்தை பெயர்: சின்னப்பா புதியபழைய வீட்டு எண்: 141 / 89 வயது: 47 இனம்: ஆண்
649   TN/14/074/0417076 வாக்காளர் பெயர்: திம்மக்கா கணவர் பெயர்: லகுமப்பா புதியபழைய வீட்டு எண்: 141 / 89 வயது: 39 இனம்: பெண்	650   TN/14/074/0417128 வாக்காளர் பெயர்: நாகராஜ் தந்தை பெயர்: சின்னப்பா புதியபழைய வீட்டு எண்: 142 / 89B வயது: 42 இனம்: ஆண்	651   TN/14/074/0417127 வாக்காளர் பெயர்: சாந்தம்மா கணவர் பெயர்: நாகராஜ் புதியபழைய வீட்டு எண்: 142 / 89B வயது: 37 இனம்: பெண்
652   FMS1453513 வாக்காளர் பெயர்: ராமப்பா தந்தை பெயர்: எல்லப்பா புதியபழைய வீட்டு எண்: 143 / 91 வயது: 81 இனம்: ஆண்	653   TN/14/074/0417227 வாக்காளர் பெயர்: திம்மராயப்பா தந்தை பெயர்: ராமப்பா புதியபழைய வீட்டு எண்: 143 / 91 வயது: 55 இனம்: ஆண்	654   TN/14/074/0417215 வாக்காளர் பெயர்: வெங்கடசாமி தந்தை பெயர்: திம்மராயப்பா புதியபழைய வீட்டு எண்: 144 / 64B வயது: 52 இனம்: ஆண்
655   TN/14/074/0417180 வாக்காளர் பெயர்: திம்மக்கா கணவர் பெயர்: வெங்கடசாமி புதியபழைய வீட்டு எண்: 144 / 64B வயது: 46 இனம்: பெண்	656   FMS1453604 வாக்காளர் பெயர்: கௌரம்மா கணவர் பெயர்: திம்மராயப்பா புதியபழைய வீட்டு எண்: 145 / 64A வயது: 92 இனம்: பெண்	657   WYG0980805 வாக்காளர் பெயர்: லட்சுமி கணவர் பெயர்: ராமகிருஷ்ணா புதியபழைய வீட்டு எண்: 145 / 1-64b வயது: 49 இனம்: பெண்
658   TN/14/074/0417079 வாக்காளர் பெயர்: சீனிவாசன் தந்தை பெயர்: திம்மராயப்பா புதியபழைய வீட்டு எண்: 145 / 64A வயது: 45 இனம்: ஆண்	659   FMS1452622 வாக்காளர் பெயர்: சங்கரம்மா கணவர் பெயர்: சீனிவாசன் புதியபழைய வீட்டு எண்: 145 / 64A வயது: 38 இனம்: பெண்	660   FMS3608304 வாக்காளர் பெயர்: சுகுணா கணவர் பெயர்: சீனிவாசன் புதியபழைய வீட்டு எண்: 145 / 64A வயது: 35 இனம்: பெண்



54-வேப்பனஹள்ளி சட்டமன்ற தொகுதி

பாகம் எண் 82

வாக்காளர் பட்டியல் - 2017

தொடர்ச்சி...

பிரிவு: 1-அளேகோட்டா (வ.கி) பீர்ஜேப்பள்ளி (ஊ) அளேகோட்டா வார்டு 4 5 , பின்கோடு : 635119

661   WYG0980946 வாக்காளர் பெயர்: மஞ்சநாத் தந்தை பெயர்: ராமகிருஷ்ணா புதியபழைய வீட்டு எண்: 145 / 1-64b வயது: 34 இனம்: ஆண்	662   WYG0980714 வாக்காளர் பெயர்: வெங்கடேஷ் தந்தை பெயர்: ராமகிருஷ்ணா புதியபழைய வீட்டு எண்: 145 / 1-64b வயது: 30 இனம்: ஆண்	663   WYG0981019 வாக்காளர் பெயர்: ரேவதி தந்தை பெயர்: ராமகிருஷ்ணா புதியபழைய வீட்டு எண்: 145 / 1-64b வயது: 28 இனம்: பெண்
664   WYG0980797 வாக்காளர் பெயர்: வரலட்சுமி கணவர் பெயர்: மஞ்சநாத் புதியபழைய வீட்டு எண்: 145 / 1-64B வயது: 22 இனம்: பெண்	665   FMS6116883 வாக்காளர் பெயர்: லட்சுமணன் தந்தை பெயர்: திம்மராயப்பா புதியபழைய வீட்டு எண்: 145-1 / NA வயது: 44 இனம்: ஆண்	666   WYG1161611 வாக்காளர் பெயர்: சரஸ்வதி கணவர் பெயர்: லட்சுமிகாந்தன் புதியபழைய வீட்டு எண்: 145A / 64A வயது: 38 இனம்: பெண்
667   TN/14/074/0417035 வாக்காளர் பெயர்: ஜெயம்மா கணவர் பெயர்: கோபால்செட்டி புதியபழைய வீட்டு எண்: 146 / 64C வயது: 77 இனம்: பெண்	668   FMS1453570 வாக்காளர் பெயர்: ராமகிருஷ்ணன் தந்தை பெயர்: முனிசெட்டி புதியபழைய வீட்டு எண்: 146 / 64C வயது: 70 இனம்: ஆண்	669   TN/14/074/0417034 வாக்காளர் பெயர்: சுலோச்சனா கணவர் பெயர்: ராமகிருஷ்ணன் புதியபழைய வீட்டு எண்: 146 / 64C வயது: 64 இனம்: பெண்
670   TN/14/074/0417038 வாக்காளர் பெயர்: ஜெயராமன் தந்தை பெயர்: ராமகிருஷ்ணன் புதியபழைய வீட்டு எண்: 146 / 64C வயது: 43 இனம்: ஆண்	671   FMS1453133 வாக்காளர் பெயர்: மலர்விழி கணவர் பெயர்: ஜெயராமன் புதியபழைய வீட்டு எண்: 146 / 64C வயது: 39 இனம்: பெண்	672   FMS1453562 வாக்காளர் பெயர்: பாலகனேசன் தந்தை பெயர்: ராமகிருஷ்ணன் புதியபழைய வீட்டு எண்: 146 / 64C வயது: 37 இனம்: ஆண்
673   FMS3608239 வாக்காளர் பெயர்: தனபால் தந்தை பெயர்: ராமகிருஷ்ணன் புதியபழைய வீட்டு எண்: 146 / 64C வயது: 35 இனம்: ஆண்	674   FMS3608197 வாக்காளர் பெயர்: ஜனார்தன் தந்தை பெயர்: ராமகிருஷ்ணன் புதியபழைய வீட்டு எண்: 146 / 64C வயது: 33 இனம்: ஆண்	675   TN/14/074/0417039 வாக்காளர் பெயர்: வெங்கடேஷ் தந்தை பெயர்: ராமகிருஷ்ணன் புதியபழைய வீட்டு எண்: 146-1 / 64C வயது: 41 இனம்: ஆண்
676   FMS1452325 வாக்காளர் பெயர்: இந்திராணி கணவர் பெயர்: வெங்கடேஷ் புதியபழைய வீட்டு எண்: 146-1 / 64C வயது: 37 இனம்: பெண்	677   FMS6116891 வாக்காளர் பெயர்: ராமசெட்டி தந்தை பெயர்: சின்னதாயப்பசெட்டி புதியபழைய வீட்டு எண்: 147 / NA வயது: 70 இனம்: ஆண்	678   TN/14/074/0417112 வாக்காளர் பெயர்: ராமக்கா கணவர் பெயர்: ராமசெட்டி புதியபழைய வீட்டு எண்: 147 / 53 வயது: 62 இனம்: பெண்
679   FMS1452671 வாக்காளர் பெயர்: கிருஷ்ணன் தந்தை பெயர்: ராமசெட்டி புதியபழைய வீட்டு எண்: 147 / 53 வயது: 40 இனம்: ஆண்	680   TN/14/074/0417570 வாக்காளர் பெயர்: நாராயணசாமி தந்தை பெயர்: ராமசெட்டி புதியபழைய வீட்டு எண்: 147 / 53 வயது: 37 இனம்: ஆண்	681   FMS1674746 வாக்காளர் பெயர்: சக்திவேல் தந்தை பெயர்: ராமசெட்டி புதியபழைய வீட்டு எண்: 147 / 53 வயது: 30 இனம்: ஆண்
682   TN/14/074/0417024 வாக்காளர் பெயர்: சின்னசாமி தந்தை பெயர்: முனிசாமிசெட்டி புதியபழைய வீட்டு எண்: 148 / 65 வயது: 67 இனம்: ஆண்	683   TN/14/074/0417306 வாக்காளர் பெயர்: சின்னபுள்ளையம்மா கணவர் பெயர்: சின்னசாமி புதியபழைய வீட்டு எண்: 148 / 65 வயது: 57 இனம்: பெண்	684   TN/14/074/0417029 வாக்காளர் பெயர்: வேலப்பன் தந்தை பெயர்: சின்னசாமி புதியபழைய வீட்டு எண்: 148 / 65 வயது: 50 இனம்: ஆண்
685   TN/14/074/0417026 வாக்காளர் பெயர்: சந்திரன் தந்தை பெயர்: சின்னசாமி புதியபழைய வீட்டு எண்: 148 / 65 வயது: 42 இனம்: ஆண்	686   TN/14/074/0417436 வாக்காளர் பெயர்: மோகன் தந்தை பெயர்: சின்னசாமி புதியபழைய வீட்டு எண்: 148 / 65 வயது: 37 இனம்: ஆண்	687   FMS1452317 வாக்காளர் பெயர்: பாரதி கணவர் பெயர்: வேலப்பன் புதியபழைய வீட்டு எண்: 148 / 65 வயது: 35 இனம்: பெண்
688   FMS3609047 வாக்காளர் பெயர்: சுமதி கணவர் பெயர்: சந்திரன் புதியபழைய வீட்டு எண்: 148 / 65 வயது: 33 இனம்: பெண்	689   FMS1452341 வாக்காளர் பெயர்: கல்பனா கணவர் பெயர்: சாமிநாதன் புதியபழைய வீட்டு எண்: 149 / 65A வயது: 37 இனம்: பெண்	690   TN/14/074/0417093 வாக்காளர் பெயர்: துரைசாமி தந்தை பெயர்: ராமசெட்டி புதியபழைய வீட்டு எண்: 150 / 65A வயது: 62 இனம்: ஆண்

54-வேப்பனஹள்ளி சட்டமன்ற தொகுதி

பாகம் எண் 82

வாக்காளர் பட்டியல் - 2017

தொடர்ச்சி...

பிரிவு: 1-அளேகோட்டா (வ.கி) பீர்ஜேப்பள்ளி (ஊ) அளேகோட்டா வார்டு 4 5 , பின்கோடு : 635119

691   TN/14/074/0417343 வாக்காளர் பெயர்: சிவகுமார் தந்தை பெயர்: துரைசாமி புதியபழைய வீட்டு எண்: 150 / 65A வயது: 41 இனம்: ஆண்	692   FMS1453786 வாக்காளர் பெயர்: சங்கர் தந்தை பெயர்: துரைசாமி புதியபழைய வீட்டு எண்: 150 / 65A வயது: 39 இனம்: ஆண்	693   FMS3608130 வாக்காளர் பெயர்: ராதாகிருஷ்ணன் தந்தை பெயர்: துரைசாமி புதியபழைய வீட்டு எண்: 150 / 65A வயது: 36 இனம்: ஆண்
694   FMS1691211 வாக்காளர் பெயர்: சுந்தர்ராஜன் தந்தை பெயர்: துரைசாமி புதியபழைய வீட்டு எண்: 150 / 65A வயது: 32 இனம்: ஆண்	695   FMS3608643 வாக்காளர் பெயர்: சுமதி தந்தை பெயர்: துரைசாமி புதியபழைய வீட்டு எண்: 150 / 82 வயது: 31 இனம்: பெண்	696   WYG0980938 வாக்காளர் பெயர்: ராஜேஸ்வரி கணவர் பெயர்: ராமகிருஷ்ணன் புதியபழைய வீட்டு எண்: 150 / 65A வயது: 30 இனம்: பெண்
697   FMS1453588 வாக்காளர் பெயர்: நாராயணப்பா தந்தை பெயர்: முனியப்பா புதியபழைய வீட்டு எண்: 151 / 82 வயது: 40 இனம்: ஆண்	698   FMS3609666 வாக்காளர் பெயர்: நாராயணம்மா தந்தை பெயர்: முனியப்பா புதியபழைய வீட்டு எண்: 151 / 82 வயது: 36 இனம்: பெண்	699   FMS5740584 வாக்காளர் பெயர்: வெங்கடேசப்பா தந்தை பெயர்: ராமப்பா புதியபழைய வீட்டு எண்: 152 / 82A வயது: 52 இனம்: ஆண்
700   FMS1453067 வாக்காளர் பெயர்: வரலட்சுமி கணவர் பெயர்: வெங்கடேசப்பா புதியபழைய வீட்டு எண்: 152 / 82A வயது: 44 இனம்: பெண்	701   FMS1453679 வாக்காளர் பெயர்: நாகராஜ் தந்தை பெயர்: வேணுகோபால்செட்டி புதியபழைய வீட்டு எண்: 153 / 66 வயது: 36 இனம்: ஆண்	702   TN/14/074/0417040 வாக்காளர் பெயர்: முனியப்பா தந்தை பெயர்: லட்சுமப்பா புதியபழைய வீட்டு எண்: 155 / 67A வயது: 72 இனம்: ஆண்
703   TN/14/074/0417041 வாக்காளர் பெயர்: காமாட்சி கணவர் பெயர்: முனியப்பா புதியபழைய வீட்டு எண்: 155 / 67A வயது: 64 இனம்: பெண்	704   TN/14/074/0417442 வாக்காளர் பெயர்: ராஜகோபால் தந்தை பெயர்: எல்லப்பசெட்டி புதியபழைய வீட்டு எண்: 156 / 68 வயது: 69 இனம்: ஆண்	705   TN/14/074/0417443 வாக்காளர் பெயர்: அமராவதி கணவர் பெயர்: ராஜகோபால் புதியபழைய வீட்டு எண்: 156 / 68 வயது: 55 இனம்: பெண்
706   FMS3610185 வாக்காளர் பெயர்: செந்தில்குமார் தந்தை பெயர்: ராஜகோபால் புதியபழைய வீட்டு எண்: 156 / 68 வயது: 30 இனம்: ஆண்	707   TN/14/074/0417441 வாக்காளர் பெயர்: ராமசேசுடையார் தந்தை பெயர்: எல்லப்பசெட்டி புதியபழைய வீட்டு எண்: 156-1 / 68 வயது: 72 இனம்: ஆண்	708   TN/14/074/0417202 வாக்காளர் பெயர்: லட்சுமம்மா கணவர் பெயர்: ராமசேசுடையார் புதியபழைய வீட்டு எண்: 156-1 / 68 வயது: 72 இனம்: பெண்
709   FMS6116909 வாக்காளர் பெயர்: ராமமூர்த்தி தந்தை பெயர்: ராமசுடையார் புதியபழைய வீட்டு எண்: 156-1 / NA வயது: 33 இனம்: ஆண்	710   TN/14/074/0417229 வாக்காளர் பெயர்: கிருஷ்ணமூர்த்தி தந்தை பெயர்: எல்லப்பசெட்டிசுடையார் புதியபழைய வீட்டு எண்: 156-2 / NA வயது: 65 இனம்: ஆண்	711   TN/14/074/0417444 வாக்காளர் பெயர்: லகுமய்யா தந்தை பெயர்: ஆனேகல்லப்பா புதியபழைய வீட்டு எண்: 158 / 69A வயது: 67 இனம்: ஆண்
712   TN/14/074/0417173 வாக்காளர் பெயர்: சாந்தம்மா கணவர் பெயர்: லகுமய்யா புதியபழைய வீட்டு எண்: 158 / 69A வயது: 62 இனம்: பெண்	713   FMS1885680 வாக்காளர் பெயர்: ஆனேகல்லப்பா தந்தை பெயர்: லகுமய்யா புதியபழைய வீட்டு எண்: 158 / 69A வயது: 38 இனம்: ஆண்	714   FMS1674811 வாக்காளர் பெயர்: ஜெய்பிரகாஷ் தந்தை பெயர்: லகுமய்யா புதியபழைய வீட்டு எண்: 158 / 69A வயது: 31 இனம்: ஆண்
715   TN/14/074/0417446 வாக்காளர் பெயர்: முனியப்பா தந்தை பெயர்: நஞ்சண்டப்பா புதியபழைய வீட்டு எண்: 159 / 70 வயது: 78 இனம்: ஆண்	716   FMS1452598 வாக்காளர் பெயர்: ராஜம்மா கணவர் பெயர்: முனியப்பா புதியபழைய வீட்டு எண்: 159 / 70 வயது: 62 இனம்: பெண்	717   TN/14/074/0417017 வாக்காளர் பெயர்: நாராயணன் தந்தை பெயர்: முனியப்பா புதியபழைய வீட்டு எண்: 159 / 70 வயது: 49 இனம்: ஆண்
718   TN/14/074/0417448 வாக்காளர் பெயர்: தேவராஜ் தந்தை பெயர்: முனியப்பா புதியபழைய வீட்டு எண்: 159 / 70 வயது: 40 இனம்: ஆண்	719   FMS5740592 வாக்காளர் பெயர்: ஜோதி கணவர் பெயர்: நாராயணன் புதியபழைய வீட்டு எண்: 159 / 70 வயது: 34 இனம்: பெண்	720   FMS3609062 வாக்காளர் பெயர்: லட்சுமம்மா கணவர் பெயர்: முனியப்பா புதியபழைய வீட்டு எண்: 160 / 70A வயது: 52 இனம்: பெண்

54-வேப்பனஹள்ளி சட்டமன்ற தொகுதி

பாகம் எண் 82

வாக்காளர் பட்டியல் - 2017

தொடர்ச்சி...

பிரிவு: 1-அளேகோட்டா (வ.கி) பீர்ஜேப்பள்ளி (ஊ) அளேகோட்டா வார்டு 4 5 , பின்கோடு : 635119

721   FMS1452689 வாக்காளர் பெயர்: வாசுதேவன் தந்தை பெயர்: முனியப்பா புதியபழைய வீட்டு எண்: 160 / 70A வயது: 40 இனம்: ஆண்	722   TN/14/074/0417450 வாக்காளர் பெயர்: வெங்கடலட்சுமி கணவர் பெயர்: சீனிவாசன் புதியபழைய வீட்டு எண்: 161 / 71 வயது: 52 இனம்: பெண்	723   FMS3608882 வாக்காளர் பெயர்: ரேணுகா தந்தை பெயர்: சீனிவாசன் புதியபழைய வீட்டு எண்: 161 / 71 வயது: 34 இனம்: பெண்
724   FMS3608890 வாக்காளர் பெயர்: பிரகாஷ் தந்தை பெயர்: சீனிவாசன் புதியபழைய வீட்டு எண்: 161 / 71 வயது: 31 இனம்: ஆண்	725   FMS5740600 வாக்காளர் பெயர்: முரளிமோகன் தந்தை பெயர்: கோவிந்தசாமி புதியபழைய வீட்டு எண்: 162 / 71 வயது: 34 இனம்: ஆண்	726   FMS3608908 வாக்காளர் பெயர்: கீதா தந்தை பெயர்: கோவிந்தசாமி புதியபழைய வீட்டு எண்: 162 / 71A வயது: 31 இனம்: பெண்
727   WYG0680520 வாக்காளர் பெயர்: பழனி தந்தை பெயர்: கோவிந்தசாமி புதியபழைய வீட்டு எண்: 162 / 1-71B வயது: 25 இனம்: ஆண்	728   FMS1452069 வாக்காளர் பெயர்: ஜெயம்மா கணவர் பெயர்: ராஜப்பா புதியபழைய வீட்டு எண்: 163 / 71B வயது: 67 இனம்: பெண்	729   TN/14/074/0417573 வாக்காளர் பெயர்: துரைசாமி தந்தை பெயர்: ராஜப்பா புதியபழைய வீட்டு எண்: 163 / 71B வயது: 37 இனம்: ஆண்
730   FMS3609146 வாக்காளர் பெயர்: சுந்தரி கணவர் பெயர்: ராமசாமி புதியபழைய வீட்டு எண்: 164 / 71C வயது: 72 இனம்: பெண்	731   FMS3609179 வாக்காளர் பெயர்: ஸ்ரீநாத் தந்தை பெயர்: ராமசாமி புதியபழைய வீட்டு எண்: 164 / 71C வயது: 49 இனம்: ஆண்	732   FMS3609229 வாக்காளர் பெயர்: வாசுதேவன் தந்தை பெயர்: ராஜகோபால் புதியபழைய வீட்டு எண்: 164 / 71C வயது: 45 இனம்: ஆண்
733   FMS3609153 வாக்காளர் பெயர்: தீபித்துஸ்ரீநாத் கணவர் பெயர்: ஸ்ரீநாத் புதியபழைய வீட்டு எண்: 164 / 71C வயது: 42 இனம்: பெண்	734   FMS3609161 வாக்காளர் பெயர்: சுவேதா கணவர் பெயர்: வாசுதேவன் புதியபழைய வீட்டு எண்: 164 / 71C வயது: 34 இனம்: பெண்	735   TN/14/074/0417452 வாக்காளர் பெயர்: நாகலட்சுமி கணவர் பெயர்: மாதையன் புதியபழைய வீட்டு எண்: 165 / 73 வயது: 44 இனம்: பெண்
736   FMS3610193 வாக்காளர் பெயர்: ஜெகதீஸ்குமார் தந்தை பெயர்: மாதையன் புதியபழைய வீட்டு எண்: 165 / 73 வயது: 32 இனம்: ஆண்	737   TN/14/074/0417319 வாக்காளர் பெயர்: வரதராஜி தந்தை பெயர்: ராமேசுவடு புதியபழைய வீட்டு எண்: 166 / 73A வயது: 49 இனம்: ஆண்	738   TN/14/074/0417320 வாக்காளர் பெயர்: கோகுலட்சுமி கணவர் பெயர்: வரதராஜி புதியபழைய வீட்டு எண்: 166 / 73A வயது: 46 இனம்: பெண்
739   TN/14/074/0417195 வாக்காளர் பெயர்: நஞ்சம்மா கணவர் பெயர்: சாமண்ணா புதியபழைய வீட்டு எண்: 168 / 74 வயது: 72 இனம்: பெண்	740   FMS6116917 வாக்காளர் பெயர்: முனிரத்னம் கணவர் பெயர்: சூடப்பா புதியபழைய வீட்டு எண்: 168 / NA வயது: 45 இனம்: பெண்	741   TN/14/074/0417455 வாக்காளர் பெயர்: சாம்பசிவன் தந்தை பெயர்: சாமண்ணா புதியபழைய வீட்டு எண்: 168 / 74 வயது: 37 இனம்: ஆண்
742   WYG0680439 வாக்காளர் பெயர்: அனிதா கணவர் பெயர்: சாம்பசிவன் புதியபழைய வீட்டு எண்: 168 / 74 வயது: 31 இனம்: பெண்	743   FMS3608452 வாக்காளர் பெயர்: மல்லேஷ் தந்தை பெயர்: சூடப்பா புதியபழைய வீட்டு எண்: 168 / 74 வயது: 30 இனம்: ஆண்	744   TN/14/074/0417456 வாக்காளர் பெயர்: உமாலட்சுமி கணவர் பெயர்: அஸ்வத்தநாராயணன் புதியபழைய வீட்டு எண்: 169 / 74A வயது: 47 இனம்: பெண்
745   TN/14/074/0417395 வாக்காளர் பெயர்: ராமப்பா தந்தை பெயர்: லகுமய்யா புதியபழைய வீட்டு எண்: 170 / NA வயது: 84 இனம்: ஆண்	746   TN/14/074/0417396 வாக்காளர் பெயர்: சாந்தம்மா கணவர் பெயர்: ராமப்பா புதியபழைய வீட்டு எண்: 170 / NA வயது: 67 இனம்: பெண்	747   TN/14/074/0417397 வாக்காளர் பெயர்: சின்னலகுமைய்யா தந்தை பெயர்: ராமப்பா புதியபழைய வீட்டு எண்: 170 / NA வயது: 34 இனம்: ஆண்
748   TN/14/074/0417095 வாக்காளர் பெயர்: முருகேசன் தந்தை பெயர்: நஞ்சப்பசெட்டி புதியபழைய வீட்டு எண்: 171 / 66 வயது: 52 இனம்: ஆண்	749   TN/14/074/0417096 வாக்காளர் பெயர்: கற்பகம் கணவர் பெயர்: முருகேசன் புதியபழைய வீட்டு எண்: 171 / 66 வயது: 47 இனம்: பெண்	750   TN/14/074/0417022 வாக்காளர் பெயர்: கிருஷ்ணாசெட்டி தந்தை பெயர்: வேடியப்பசெட்டி புதியபழைய வீட்டு எண்: 171-1 / 66 வயது: 75 இனம்: ஆண்

54-வேப்பனஹள்ளி சட்டமன்ற தொகுதி

பாகம் எண் 82

வாக்காளர் பட்டியல் - 2017

தொடர்ச்சி...

பிரிவு: 1-அளேகோட்டா (வ.கி) பீர்ஜேப்பள்ளி (ஊ) அளேகோட்டா வார்டு 4 5 , பின்கோடு : 635119

751   TN/14/074/0417023 வாக்காளர் பெயர்: நஞ்சம்மா கணவர் பெயர்: கிருஷ்ணாசெட்டி புதியபழைய வீட்டு எண்: 171-1/66 வயது: 62 இனம்: பெண்	752   TN/14/074/0417440 வாக்காளர் பெயர்: கந்தசாமி தந்தை பெயர்: கிருஷ்ணாசெட்டி புதியபழைய வீட்டு எண்: 171-1/66C வயது: 42 இனம்: ஆண்	753   FMS3608676 வாக்காளர் பெயர்: மீனா கணவர் பெயர்: கந்தசாமி புதியபழைய வீட்டு எண்: 171-1/66C வயது: 35 இனம்: பெண்
754   TN/14/074/0417066 வாக்காளர் பெயர்: காந்தம்மா கணவர் பெயர்: ராமசெட்டி புதியபழைய வீட்டு எண்: 173/66B வயது: 63 இனம்: பெண்	755   TN/14/074/0417439 வாக்காளர் பெயர்: கோவிந்தராஜ் தந்தை பெயர்: ராமசெட்டி புதியபழைய வீட்டு எண்: 173/66B வயது: 52 இனம்: ஆண்	756   FMS1885730 வாக்காளர் பெயர்: சாவித்திரி கணவர் பெயர்: கோவிந்தராஜ் புதியபழைய வீட்டு எண்: 173/66B வயது: 37 இனம்: பெண்
757   FMS3608817 வாக்காளர் பெயர்: வடிவேல் தந்தை பெயர்: ராமசெட்டி புதியபழைய வீட்டு எண்: 173/66B வயது: 34 இனம்: ஆண்	758   TN/14/074/0417340 வாக்காளர் பெயர்: ராமையா தந்தை பெயர்: சின்னப்பா புதியபழைய வீட்டு எண்: 174/84 வயது: 60 இனம்: ஆண்	759   TN/14/074/0417262 வாக்காளர் பெயர்: ராஜம்மா கணவர் பெயர்: ராமப்பா புதியபழைய வீட்டு எண்: 174/84 வயது: 52 இனம்: பெண்
760   TN/14/074/0417482 வாக்காளர் பெயர்: பாபிரெட்டி தந்தை பெயர்: பில்லாரெட்டி புதியபழைய வீட்டு எண்: 175/87-C வயது: 73 இனம்: ஆண்	761   TN/14/074/0417189 வாக்காளர் பெயர்: சரோஜம்மா கணவர் பெயர்: பாபிரெட்டி புதியபழைய வீட்டு எண்: 175/87C வயது: 64 இனம்: பெண்	762   TN/14/074/0417201 வாக்காளர் பெயர்: திருமல்லேஷ் தந்தை பெயர்: பாபிரெட்டி புதியபழைய வீட்டு எண்: 175/87 வயது: 39 இனம்: ஆண்
763   WYG1073741 வாக்காளர் பெயர்: சுப்பிரமணி தந்தை பெயர்: பாப்பிரெட்டி புதியபழைய வீட்டு எண்: 175-1/ வயது: 25 இனம்: ஆண்	764   WYG1161629 வாக்காளர் பெயர்: வனஜா கணவர் பெயர்: சுப்பிரமணி புதியபழைய வீட்டு எண்: 175-1/ வயது: 39 இனம்: பெண்	765   TN/14/074/0417138 வாக்காளர் பெயர்: வெங்கட்டம்மா கணவர் பெயர்: பெரியப்பாப்பையா புதியபழைய வீட்டு எண்: 176/87A வயது: 67 இனம்: பெண்
766   TN/14/074/0417254 வாக்காளர் பெயர்: நாகராஜ் தந்தை பெயர்: பாப்பையா புதியபழைய வீட்டு எண்: 176/87A வயது: 47 இனம்: ஆண்	767   FMS5769161 வாக்காளர் பெயர்: வள்ளி கணவர் பெயர்: நாகராஜ் புதியபழைய வீட்டு எண்: 176/87A வயது: 44 இனம்: பெண்	768   WYG1328053 வாக்காளர் பெயர்: சிவா தந்தை பெயர்: நாகராஜ் புதியபழைய வீட்டு எண்: 176/- வயது: 22 இனம்: ஆண்
769   TN/14/074/0417277 வாக்காளர் பெயர்: ராஜேந்திரன் தந்தை பெயர்: பாப்பையா புதியபழைய வீட்டு எண்: 177/87B வயது: 44 இனம்: ஆண்	770   FMS3610235 வாக்காளர் பெயர்: சரஸ்வதி கணவர் பெயர்: ராஜேந்திரன் புதியபழைய வீட்டு எண்: 177/87B வயது: 36 இனம்: பெண்	771   FMS1452168 வாக்காளர் பெயர்: சின்னப்பாப்பையா தந்தை பெயர்: பேட்டப்பன் புதியபழைய வீட்டு எண்: 179/87C வயது: 72 இனம்: ஆண்
772   TN/14/074/0417477 வாக்காளர் பெயர்: மாதேஷ் தந்தை பெயர்: சின்னப்பாப்பையா புதியபழைய வீட்டு எண்: 179/87C வயது: 49 இனம்: ஆண்	773   TN/14/074/0417478 வாக்காளர் பெயர்: லலிதா கணவர் பெயர்: மாதேஷ் புதியபழைய வீட்டு எண்: 179/87C வயது: 42 இனம்: பெண்	774   FMS3608924 வாக்காளர் பெயர்: கௌரம்மா கணவர் பெயர்: சங்கரப்பா புதியபழைய வீட்டு எண்: 179-1/NA வயது: 52 இனம்: பெண்
775   TN/14/074/0417172 வாக்காளர் பெயர்: நடராஜன் தந்தை பெயர்: துரைசாமிசெட்டி புதியபழைய வீட்டு எண்: 180/86A வயது: 70 இனம்: ஆண்	776   TN/14/074/0417474 வாக்காளர் பெயர்: பாக்கியலட்சுமி கணவர் பெயர்: நடராஜன் புதியபழைய வீட்டு எண்: 180/86A வயது: 57 இனம்: பெண்	777   FMS3609740 வாக்காளர் பெயர்: அனுசுயா கணவர் பெயர்: சுப்பிரமணி புதியபழைய வீட்டு எண்: 180/86A வயது: 33 இனம்: பெண்
778   FMS3610060 வாக்காளர் பெயர்: சுப்பிரமணியன் தந்தை பெயர்: மாணிக்கம் புதியபழைய வீட்டு எண்: 180/86A வயது: 44 இனம்: ஆண்	779   WYG0725069 வாக்காளர் பெயர்: தூர்கா தந்தை பெயர்: நடராஜன் புதியபழைய வீட்டு எண்: 180-86A/ வயது: 24 இனம்: பெண்	780   TN/14/074/0417736 வாக்காளர் பெயர்: மாரப்பா தந்தை பெயர்: பூசாரியப்பா புதியபழைய வீட்டு எண்: 181/87D வயது: 68 இனம்: ஆண்

54-வேப்பனஹள்ளி சட்டமன்ற தொகுதி

பாகம் எண் 82

வாக்காளர் பட்டியல் - 2017

தொடர்ச்சி...

பிரிவு: 1-அளேகோட்டா (வ.கி) பீர்ஜேப்பள்ளி (ஊ) அளேகோட்டா வார்டு 4 5 , பின்கோடு : 635119

781   TN/14/074/0417124 வாக்காளர் பெயர்: சாரதா கணவர் பெயர்: மாரப்பா புதியபழைய வீட்டு எண்: 181 / 87D வயது: 58 இனம்: பெண்	782   FMS1691229 வாக்காளர் பெயர்: கோகிலராணி தந்தை பெயர்: மாரப்பா புதியபழைய வீட்டு எண்: 181 / 87D வயது: 32 இனம்: பெண்	783   TN/14/074/0417309 வாக்காளர் பெயர்: நஞ்சம்மாள் கணவர் பெயர்: முனியாச்சாரி புதியபழைய வீட்டு எண்: 182 / 87E வயது: 77 இனம்: பெண்
784   TN/14/074/0417027 வாக்காளர் பெயர்: அணுகுசா கணவர் பெயர்: வெங்கசுராமஆச்சாரி புதியபழைய வீட்டு எண்: 182 / 87E வயது: 54 இனம்: பெண்	785   FMS6116701 வாக்காளர் பெயர்: கேசவஆச்சாரி தந்தை பெயர்: வெங்கட்ராமனஆச்சாரி புதியபழைய வீட்டு எண்: 182 / NA வயது: 27 இனம்: ஆண்	786   WYG0680694 வாக்காளர் பெயர்: சுவர்ணமுதி தந்தை பெயர்: வெங்கடராமச்சாரி புதியபழைய வீட்டு எண்: 182 / 87E வயது: 25 இனம்: பெண்
787   FMS1889724 வாக்காளர் பெயர்: சந்திரப்பா தந்தை பெயர்: அழகேசெட்டு புதியபழைய வீட்டு எண்: 183 / 87E வயது: 51 இனம்: ஆண்	788   FMS1894955 வாக்காளர் பெயர்: லதா கணவர் பெயர்: சந்திரப்பா புதியபழைய வீட்டு எண்: 183 / 87E வயது: 41 இனம்: பெண்	789   TN/14/074/0417509 வாக்காளர் பெயர்: சுந்தரஆசாரி தந்தை பெயர்: முனியாசாரி புதியபழைய வீட்டு எண்: 184 / NA வயது: 46 இனம்: ஆண்
790   FMS3609724 வாக்காளர் பெயர்: சாவித்திரி கணவர் பெயர்: சுந்தரஆசாரி புதியபழைய வீட்டு எண்: 184 / NA வயது: 37 இனம்: பெண்	791   FMS1889732 வாக்காளர் பெயர்: சங்கர் தந்தை பெயர்: ஜெயராமன் புதியபழைய வீட்டு எண்: 185 / 87G வயது: 38 இனம்: ஆண்	792   TN/14/074/0417170 வாக்காளர் பெயர்: வரதராஜ் தந்தை பெயர்: மல்லப்பா புதியபழைய வீட்டு எண்: 187 / 81B வயது: 42 இனம்: ஆண்
793   TN/14/074/0417271 வாக்காளர் பெயர்: நடராஜசெட்டி தந்தை பெயர்: சென்னப்பசெட்டி புதியபழைய வீட்டு எண்: 190 / 87M வயது: 74 இனம்: ஆண்	794   TN/14/074/0417285 வாக்காளர் பெயர்: மனோகரி கணவர் பெயர்: நடராஜசெட்டி புதியபழைய வீட்டு எண்: 190 / 87M வயது: 67 இனம்: பெண்	795   FMS1453646 வாக்காளர் பெயர்: நாகராஜ் தந்தை பெயர்: நடராஜசெட்டி புதியபழைய வீட்டு எண்: 190 / 87M வயது: 38 இனம்: ஆண்
796   FMS3608254 வாக்காளர் பெயர்: சென்னப்பசெட்டி தந்தை பெயர்: நடராஜசெட்டி புதியபழைய வீட்டு எண்: 190 / 87M வயது: 32 இனம்: ஆண்	797   TN/14/074/0417225 வாக்காளர் பெயர்: ரமேஷ் தந்தை பெயர்: நடராஜசெட்டி புதியபழைய வீட்டு எண்: 190-2 / 87M வயது: 42 இனம்: ஆண்	798   FMS1885458 வாக்காளர் பெயர்: லட்சுமி கணவர் பெயர்: ரமேஷ் புதியபழைய வீட்டு எண்: 190-2 / 87M வயது: 39 இனம்: பெண்
799   FMS1452275 வாக்காளர் பெயர்: ராஜமாணிக்கம் தந்தை பெயர்: முனிசாமிசெட்டி புதியபழைய வீட்டு எண்: 191 / 87N வயது: 62 இனம்: ஆண்	800   FMS1453356 வாக்காளர் பெயர்: சகுந்தலா கணவர் பெயர்: ராஜமாணிக்கம் புதியபழைய வீட்டு எண்: 191 / 87N வயது: 57 இனம்: பெண்	801   FMS3609344 வாக்காளர் பெயர்: விஜயகுமார் தந்தை பெயர்: ராஜமாணிக்கம் புதியபழைய வீட்டு எண்: 191 / 87N வயது: 33 இனம்: ஆண்
802   FMS1452200 வாக்காளர் பெயர்: ராஜப்பசெட்டி தந்தை பெயர்: சென்னப்பசெட்டி புதியபழைய வீட்டு எண்: 192 / 87 வயது: 72 இனம்: ஆண்	803   FMS1452820 வாக்காளர் பெயர்: அம்பிகா கணவர் பெயர்: ராஜப்பசெட்டி புதியபழைய வீட்டு எண்: 192 / 87-O வயது: 70 இனம்: பெண்	804   FMS1452291 வாக்காளர் பெயர்: சந்திரசெட்டி தந்தை பெயர்: ராஜப்பசெட்டி புதியபழைய வீட்டு எண்: 192 / 87-O வயது: 45 இனம்: ஆண்
805   TN/14/074/0087503 வாக்காளர் பெயர்: லட்சுமமா கணவர் பெயர்: சந்திரசெட்டி புதியபழைய வீட்டு எண்: 192 / 87-O வயது: 40 இனம்: பெண்	806   FMS1452440 வாக்காளர் பெயர்: கிருஷ்ணன் தந்தை பெயர்: ராஜப்பசெட்டி புதியபழைய வீட்டு எண்: 192 / 87-O வயது: 37 இனம்: ஆண்	807   FMS5740626 வாக்காளர் பெயர்: ராஜா தந்தை பெயர்: ராஜப்பசெட்டி புதியபழைய வீட்டு எண்: 192 / 87-O வயது: 34 இனம்: ஆண்
808   TN/14/074/0417486 வாக்காளர் பெயர்: ரத்தனசெட்டி தந்தை பெயர்: ராஜப்பசெட்டி புதியபழைய வீட்டு எண்: 193 / 87-O வயது: 52 இனம்: ஆண்	809   TN/14/074/0417205 வாக்காளர் பெயர்: மலர்கொடி கணவர் பெயர்: ரத்தனசெட்டி புதியபழைய வீட்டு எண்: 193 / 87P வயது: 47 இனம்: பெண்	810   TN/14/074/0417203 வாக்காளர் பெயர்: சீத்தம்மா கணவர் பெயர்: ஜெயராமசெட்டி புதியபழைய வீட்டு எண்: 194 / 87-O வயது: 72 இனம்: பெண்

54-வேப்பனறுள்ளி சட்டமன்ற தொகுதி

பாகம் எண் 82

வாக்காளர் பட்டியல் - 2017

தொடர்ச்சி...

பிரிவு: 1-அளேகோட்டா (வ.கி) பீர்ஜேப்பள்ளி (ஊ) அளேகோட்டா வார்டு 4 5 , பின்கோடு : 635119

811   FMS1452150 வாக்காளர் பெயர்: சுப்புலட்சுமி கணவர் பெயர்: ராஜப்பா புதியபழைய வீட்டு எண்: 197/89H வயது: 69 இனம்: பெண்	812   FMS5740634 வாக்காளர் பெயர்: ராஜப்பா தந்தை பெயர்: போரய்யா புதியபழைய வீட்டு எண்: 197-1/NA வயது: 62 இனம்: ஆண்	813   FMS3610250 வாக்காளர் பெயர்: லட்சுமமா கணவர் பெயர்: ராஜப்பா புதியபழைய வீட்டு எண்: 197-1/NA வயது: 52 இனம்: பெண்
814   WYG1245208 வாக்காளர் பெயர்: வெங்கடேஷ் தந்தை பெயர்: ராஜப்பா புதியபழைய வீட்டு எண்: 197-1/- வயது: 21 இனம்: ஆண்	815   TN/14/074/0417492 வாக்காளர் பெயர்: பண்டுசாய்பு தந்தை பெயர்: சையத்பாஷாசாய்பு புதியபழைய வீட்டு எண்: 198/87-L வயது: 54 இனம்: ஆண்	816   TN/14/074/0417493 வாக்காளர் பெயர்: மகபுரி கணவர் பெயர்: பண்டுசாய்பு புதியபழைய வீட்டு எண்: 198/87-L வயது: 54 இனம்: பெண்
817   FMS3610169 வாக்காளர் பெயர்: மொம்முஜான் தந்தை பெயர்: பண்டுசாய்பு புதியபழைய வீட்டு எண்: 198/87-L வயது: 34 இனம்: ஆண்	818   FMS1453554 வாக்காளர் பெயர்: தங்கவேல்செட்டி தந்தை பெயர்: வெங்கடேசசெட்டி புதியபழைய வீட்டு எண்: 199/87M வயது: 72 இனம்: ஆண்	819   TN/14/074/0417291 வாக்காளர் பெயர்: தங்கம்மா கணவர் பெயர்: தங்கவேல்செட்டி புதியபழைய வீட்டு எண்: 199/87M வயது: 68 இனம்: பெண்
820   TN/14/074/0417244 வாக்காளர் பெயர்: சங்கர் தந்தை பெயர்: தங்கவேல்செட்டி புதியபழைய வீட்டு எண்: 199/87M வயது: 38 இனம்: ஆண்	821   FMS1453505 வாக்காளர் பெயர்: நடராஜன் தந்தை பெயர்: தங்கவேல்செட்டி புதியபழைய வீட்டு எண்: 199/87M வயது: 35 இனம்: ஆண்	822   FMS3608627 வாக்காளர் பெயர்: அம்பிகா கணவர் பெயர்: சங்கர் புதியபழைய வீட்டு எண்: 199/87M வயது: 31 இனம்: பெண்
823   FMS5740642 வாக்காளர் பெயர்: மாணிக்கஉடையார் தந்தை பெயர்: வெங்கடராமஉடையார் புதியபழைய வீட்டு எண்: 200/97K வயது: 82 இனம்: ஆண்	824   TN/14/074/0417491 வாக்காளர் பெயர்: ராமக்கா கணவர் பெயர்: மாணிக்கஉடையார் புதியபழைய வீட்டு எண்: 200/97K வயது: 62 இனம்: பெண்	825   FMS5413307 வாக்காளர் பெயர்: வேலு தந்தை பெயர்: கிருஷ்ணஉடையார் புதியபழைய வீட்டு எண்: 200/97K வயது: 42 இனம்: ஆண்
826   FMS3609245 வாக்காளர் பெயர்: விசாலட்சி கணவர் பெயர்: வேலு புதியபழைய வீட்டு எண்: 200/97K வயது: 40 இனம்: பெண்	827   FMS1452408 வாக்காளர் பெயர்: சுப்பிரமணி தந்தை பெயர்: மாணிக்கஉடையார் புதியபழைய வீட்டு எண்: 200/97K வயது: 37 இனம்: ஆண்	828   WYG0680389 வாக்காளர் பெயர்: கலைவாணி கணவர் பெயர்: சுப்பிரமணி புதியபழைய வீட்டு எண்: 200/97 வயது: 25 இனம்: பெண்
829   TN/14/074/0417043 வாக்காளர் பெயர்: அபீர்ஜான் தந்தை பெயர்: பாட்ஷாசாய்பு புதியபழைய வீட்டு எண்: 201/87J வயது: 57 இனம்: ஆண்	830   TN/14/074/0417044 வாக்காளர் பெயர்: மேரூனி தந்தை பெயர்: அபீர்ஜான் புதியபழைய வீட்டு எண்: 201/87J வயது: 48 இனம்: ஆண்	831   FMS5740667 வாக்காளர் பெயர்: ஷேக்பாபு தந்தை பெயர்: அப்துல்காதர் புதியபழைய வீட்டு எண்: 201/87J வயது: 42 இனம்: ஆண்
832   FMS5740659 வாக்காளர் பெயர்: தாஜீனி கணவர் பெயர்: ஷேக்பாபு புதியபழைய வீட்டு எண்: 201/87J வயது: 32 இனம்: பெண்	833   FMS5418041 வாக்காளர் பெயர்: வெங்கடேஷ் தந்தை பெயர்: ராமசெட்டி புதியபழைய வீட்டு எண்: 201-1/NA வயது: 40 இனம்: ஆண்	834   FMS3609641 வாக்காளர் பெயர்: பாரதி கணவர் பெயர்: வெங்கடேஷ் புதியபழைய வீட்டு எண்: 201-1/NA வயது: 34 இனம்: பெண்
835   FMS3608098 வாக்காளர் பெயர்: விஸ்வநாதன் தந்தை பெயர்: தங்கவேல்செட்டி புதியபழைய வீட்டு எண்: 201-2/NA வயது: 43 இனம்: ஆண்	836   FMS3608569 வாக்காளர் பெயர்: மஞ்சளா கணவர் பெயர்: விஸ்வநாதன் புதியபழைய வீட்டு எண்: 201-2/NA வயது: 37 இனம்: பெண்	837   FMS5740675 வாக்காளர் பெயர்: ஞானஜோதி கணவர் பெயர்: வெங்கடேசன் புதியபழைய வீட்டு எண்: 201-3/NA வயது: 36 இனம்: பெண்
838   TN/14/074/0417488 வாக்காளர் பெயர்: சீனிவாசன் தந்தை பெயர்: ராமசெட்டி புதியபழைய வீட்டு எண்: 202/NA வயது: 62 இனம்: ஆண்	839   TN/14/074/0417489 வாக்காளர் பெயர்: விஜயா கணவர் பெயர்: சீனிவாசன் புதியபழைய வீட்டு எண்: 202/NA வயது: 55 இனம்: பெண்	840   FMS1453521 வாக்காளர் பெயர்: பாஸ்கரன் தந்தை பெயர்: சீனிவாசன் புதியபழைய வீட்டு எண்: 202/NA வயது: 35 இனம்: ஆண்

54-வேப்பனஹள்ளி சட்டமன்ற தொகுதி

பாகம் எண் 82

வாக்காளர் பட்டியல் - 2017

தொடர்ச்சி...

பிரிவு: 1-அளேகோட்டா (வ.கி) பீர்ஜேப்பள்ளி (ஊ) அளேகோட்டா வார்டு 4 5 , பின்கோடு : 635119

841   FMS3610177 வாக்காளர் பெயர்: சோமசேகர் தந்தை பெயர்: சீனிவாசன் புதியபழைய வீட்டு எண்: 202 / NA வயது: 34 இனம்: ஆண்	842   FMS1453745 வாக்காளர் பெயர்: வெங்கடேசன் தந்தை பெயர்: தங்கவேலச்செட்டி புதியபழைய வீட்டு எண்: 202-3 / NA வயது: 42 இனம்: ஆண்	843   FMS1453471 வாக்காளர் பெயர்: லகுமய்யா தந்தை பெயர்: மல்லப்பா புதியபழைய வீட்டு எண்: 204 / 87E வயது: 41 இனம்: ஆண்
844   FMS1453489 வாக்காளர் பெயர்: பைரம்மா கணவர் பெயர்: லகுமய்யா புதியபழைய வீட்டு எண்: 204 / 87E வயது: 38 இனம்: பெண்	845   WYG1073261 வாக்காளர் பெயர்: தேவராஜன் தந்தை பெயர்: லகுமய்யா புதியபழைய வீட்டு எண்: 204 / 1-87 வயது: 20 இனம்: ஆண்	846   WYG1275379 வாக்காளர் பெயர்: கிருஷ்ணவேணி தந்தை பெயர்: லகுமய்யா புதியபழைய வீட்டு எண்: 204 / 1-87 வயது: 19 இனம்: பெண்
847   TN/14/074/0417502 வாக்காளர் பெயர்: மல்லேஷ் தந்தை பெயர்: மல்லப்பா புதியபழைய வீட்டு எண்: 205 / NA வயது: 62 இனம்: ஆண்	848   TN/14/074/0417332 வாக்காளர் பெயர்: முனிரத்தினம் கணவர் பெயர்: மல்லேசன் புதியபழைய வீட்டு எண்: 205 / NA வயது: 52 இனம்: பெண்	849   WYG0980821 வாக்காளர் பெயர்: நந்தீஷ் தந்தை பெயர்: மல்லேஷ் புதியபழைய வீட்டு எண்: 205 / 1-87C வயது: 21 இனம்: ஆண்
850   TN/14/074/0417500 வாக்காளர் பெயர்: மல்லப்பா தந்தை பெயர்: போடியப்பன் புதியபழைய வீட்டு எண்: 206 / NA வயது: 67 இனம்: ஆண்	851   FMS1452515 வாக்காளர் பெயர்: விஜயகுமார் தந்தை பெயர்: மல்லப்பா புதியபழைய வீட்டு எண்: 206-1 / NA வயது: 34 இனம்: ஆண்	852   FMS3608585 வாக்காளர் பெயர்: நீலம்மா கணவர் பெயர்: விஜயகுமார் புதியபழைய வீட்டு எண்: 206-1 / NA வயது: 32 இனம்: பெண்
853   FMS5740683 வாக்காளர் பெயர்: ரங்கரெட்டி தந்தை பெயர்: ஜெயராமரெட்டி புதியபழைய வீட்டு எண்: 208 / NA வயது: 57 இனம்: ஆண்	854   FMS1452853 வாக்காளர் பெயர்: சகுந்தலா கணவர் பெயர்: ரங்கரெட்டி புதியபழைய வீட்டு எண்: 208 / NA வயது: 46 இனம்: பெண்	855   WYG0824144 வாக்காளர் பெயர்: வினய்குமார் தந்தை பெயர்: ரங்கரெட்டி புதியபழைய வீட்டு எண்: 208 / - வயது: 22 இனம்: ஆண்
856   WYG1073733 வாக்காளர் பெயர்: ஆஷா கணவர் பெயர்: ரங்கரெட்டி புதியபழைய வீட்டு எண்: 208 / 1-57c வயது: 25 இனம்: பெண்	857   TN/14/074/0417494 வாக்காளர் பெயர்: ராமப்பா தந்தை பெயர்: வெங்கட்டப்பா புதியபழைய வீட்டு எண்: 208-1 / NA வயது: 57 இனம்: ஆண்	858   TN/14/074/0417495 வாக்காளர் பெயர்: பாப்பம்மா கணவர் பெயர்: ராமப்பா புதியபழைய வீட்டு எண்: 208-1 / NA வயது: 47 இனம்: பெண்
859   FMS3610045 வாக்காளர் பெயர்: கொண்டப்பா தந்தை பெயர்: எல்லப்பா புதியபழைய வீட்டு எண்: 208-1 / NA வயது: 39 இனம்: ஆண்	860   FMS3608320 வாக்காளர் பெயர்: சரஸ்வதி கணவர் பெயர்: கொண்டப்பா புதியபழைய வீட்டு எண்: 208-1 / NA வயது: 35 இனம்: பெண்	861   TN/14/074/0417311 வாக்காளர் பெயர்: சாரதாம்மா கணவர் பெயர்: கோவிந்தப்பா புதியபழைய வீட்டு எண்: 209 / NA வயது: 47 இனம்: பெண்
862   TN/14/074/0417427 வாக்காளர் பெயர்: லகுமய்யா தந்தை பெயர்: சக்கரலப்பா புதியபழைய வீட்டு எண்: 209-1 / NA வயது: 52 இனம்: ஆண்	863   TN/14/074/0417428 வாக்காளர் பெயர்: பாப்பம்மா கணவர் பெயர்: லகுமய்யா புதியபழைய வீட்டு எண்: 209-1 / NA வயது: 47 இனம்: பெண்	864   FMS1452804 வாக்காளர் பெயர்: ராஜம்மா தந்தை பெயர்: சங்கரபாணி புதியபழைய வீட்டு எண்: 209-2 / NA வயது: 82 இனம்: பெண்
865   TN/14/074/0417149 வாக்காளர் பெயர்: தவமணி கணவர் பெயர்: சாரங்கபாணி புதியபழைய வீட்டு எண்: 209-2 / NA வயது: 64 இனம்: பெண்	866   WYG0824201 வாக்காளர் பெயர்: புருசோத்தமன் தந்தை பெயர்: லகுமய்யா புதியபழைய வீட்டு எண்: 209-2 / - வயது: 22 இனம்: ஆண்	867   TN/14/074/0417058 வாக்காளர் பெயர்: லட்சுமம்மா தந்தை பெயர்: ராமகிருஷ்ணன் புதியபழைய வீட்டு எண்: 210 / NA வயது: 56 இனம்: பெண்
868   FMS3610227 வாக்காளர் பெயர்: அம்பிகா தந்தை பெயர்: ராமகிருஷ்ணன் புதியபழைய வீட்டு எண்: 210 / NA வயது: 30 இனம்: பெண்	869   WYG0980847 வாக்காளர் பெயர்: ரஜாக்க தாய் பெயர்: பீபிஜான் புதியபழைய வீட்டு எண்: 210 / 1-92 வயது: 21 இனம்: ஆண்	870   TN/14/074/0417145 வாக்காளர் பெயர்: ராமலட்சுமம்மா கணவர் பெயர்: சிவப்பா புதியபழைய வீட்டு எண்: 210-1 / NA வயது: 58 இனம்: பெண்

54-வேப்பனஹள்ளி சட்டமன்ற தொகுதி

பாகம் எண் 82

வாக்காளர் பட்டியல் - 2017

தொடர்ச்சி...

பிரிவு: 1-அளேகோட்டா (வ.கி) பீர்ஜேப்பள்ளி (ஊ) அளேகோட்டா வார்டு 45, பின்கோடு : 635119

871   FMS1453653 வாக்காளர் பெயர்: வேணுகோபால் தந்தை பெயர்: சிவப்பா புதியபழைய வீட்டு எண்: 210-1/NA வயது: 33 இனம்: ஆண்	872   FMS3609955 வாக்காளர் பெயர்: விஸ்வநாதன் தந்தை பெயர்: சிவப்பா புதியபழைய வீட்டு எண்: 210-1/NA வயது: 31 இனம்: ஆண்	873   FMS3608031 வாக்காளர் பெயர்: சையத்பழீர் தந்தை பெயர்: சையத்சாயபு புதியபழைய வீட்டு எண்: 211/NA வயது: 57 இனம்: ஆண்
874   TN/14/074/0417300 வாக்காளர் பெயர்: சலீம்பேகம் கணவர் பெயர்: சையத்பழீர் புதியபழைய வீட்டு எண்: 211/NA வயது: 50 இனம்: பெண்	875   FMS1453299 வாக்காளர் பெயர்: பார்வதம்மா கணவர் பெயர்: நரசிம்மரெட்டி புதியபழைய வீட்டு எண்: 211-1/NA வயது: 46 இனம்: பெண்	876   TN/14/074/0417416 வாக்காளர் பெயர்: குலாப்பாய்பு தந்தை பெயர்: உஸ்மான்சாய்பு புதியபழைய வீட்டு எண்: 212/NA வயது: 47 இனம்: ஆண்
877   TN/14/074/0417569 வாக்காளர் பெயர்: ஜபீனா கணவர் பெயர்: குலாப்பாய்பு புதியபழைய வீட்டு எண்: 212/NA வயது: 41 இனம்: பெண்	878   FMS3609658 வாக்காளர் பெயர்: சங்கரன் தந்தை பெயர்: சிக்கன்னா புதியபழைய வீட்டு எண்: 213/NA வயது: 37 இனம்: ஆண்	879   FMS3609385 வாக்காளர் பெயர்: மம்தா கணவர் பெயர்: சங்கரன் புதியபழைய வீட்டு எண்: 213/NA வயது: 34 இனம்: பெண்
880   TN/14/074/0417487 வாக்காளர் பெயர்: ராதாகிருஷ்ணன் தந்தை பெயர்: ஜெயராமசெட்டி புதியபழைய வீட்டு எண்: 213-1/NA வயது: 53 இனம்: ஆண்	881   TN/14/074/0417214 வாக்காளர் பெயர்: அம்பிகைசுவரி கணவர் பெயர்: ராதாகிருஷ்ணன் புதியபழைய வீட்டு எண்: 213-1/NA வயது: 47 இனம்: பெண்	882   FMS3608338 வாக்காளர் பெயர்: வெங்கடேஷ் தந்தை பெயர்: ராதாகிருஷ்ணன் புதியபழைய வீட்டு எண்: 213-1/NA வயது: 30 இனம்: ஆண்
883   WYG1245224 வாக்காளர் பெயர்: நக்மா கணவர் பெயர்: வெங்கடேஷ் புதியபழைய வீட்டு எண்: 213-1/- வயது: 21 இனம்: பெண்	884   TN/14/074/0417007 வாக்காளர் பெயர்: ஜெயலட்சுமி கணவர் பெயர்: கிருஷ்ணசெட்டி புதியபழைய வீட்டு எண்: 213-2/NA வயது: 62 இனம்: பெண்	885   TN/14/074/0417006 வாக்காளர் பெயர்: சுப்பிரமணி தந்தை பெயர்: கிருஷ்ணசெட்டி புதியபழைய வீட்டு எண்: 213-2/NA வயது: 42 இனம்: ஆண்
886   FMS1453638 வாக்காளர் பெயர்: கணேஷ் தந்தை பெயர்: கிருஷ்ணசெட்டி புதியபழைய வீட்டு எண்: 213-2/NA வயது: 35 இனம்: ஆண்	887   FMS3608981 வாக்காளர் பெயர்: பிரேமா கணவர் பெயர்: சுப்பிரமணி புதியபழைய வீட்டு எண்: 213-2/NA வயது: 32 இனம்: பெண்	888   TN/14/074/0417413 வாக்காளர் பெயர்: சின்னப்பண்ணா தந்தை பெயர்: சிக்கண்ணா புதியபழைய வீட்டு எண்: 214/NA வயது: 57 இனம்: ஆண்
889   FMS1452226 வாக்காளர் பெயர்: முனிரத்தினம்மா கணவர் பெயர்: சின்னப்பண்ணா புதியபழைய வீட்டு எண்: 214/NA வயது: 49 இனம்: பெண்	890   TN/14/074/0417562 வாக்காளர் பெயர்: சக்கரலப்பா தந்தை பெயர்: லகுமய்யா புதியபழைய வீட்டு எண்: 218/NA வயது: 58 இனம்: ஆண்	891   TN/14/074/0417565 வாக்காளர் பெயர்: முனிரத்தினம்மா கணவர் பெயர்: சக்கரலப்பா புதியபழைய வீட்டு எண்: 218/NA வயது: 50 இனம்: பெண்
892   FMS6116719 வாக்காளர் பெயர்: சரஸ்வதி கணவர் பெயர்: கிரியப்பா புதியபழைய வீட்டு எண்: 218/NA வயது: 27 இனம்: பெண்	893   TN/14/074/0417223 வாக்காளர் பெயர்: லகுமய்யா தந்தை பெயர்: ராமப்பா புதியபழைய வீட்டு எண்: 219/NA வயது: 55 இனம்: ஆண்	894   TN/14/074/0417566 வாக்காளர் பெயர்: மஞ்சளா கணவர் பெயர்: லகுமய்யா புதியபழைய வீட்டு எண்: 219/NA வயது: 41 இனம்: பெண்
895   TN/14/074/0417238 வாக்காளர் பெயர்: நஞ்சப்பசெட்டி தந்தை பெயர்: ராமரெட்டி புதியபழைய வீட்டு எண்: 219-1/NA வயது: 47 இனம்: ஆண்	896   FMS1452333 வாக்காளர் பெயர்: லட்சுமி கணவர் பெயர்: நஞ்சப்பசெட்டி புதியபழைய வீட்டு எண்: 219-1/NA வயது: 36 இனம்: பெண்	897   TN/14/074/0417059 வாக்காளர் பெயர்: தங்கவேல்செட்டி தந்தை பெயர்: முனிசாமிசெட்டி புதியபழைய வீட்டு எண்: 220/NA வயது: 74 இனம்: ஆண்
898   TN/14/074/0417028 வாக்காளர் பெயர்: நாகமணி கணவர் பெயர்: தங்கவேல்செட்டி புதியபழைய வீட்டு எண்: 220/NA வயது: 64 இனம்: பெண்	899   TN/14/074/0417571 வாக்காளர் பெயர்: மாதேஷ் தந்தை பெயர்: தங்கவேல்செட்டி புதியபழைய வீட்டு எண்: 220/NA வயது: 48 இனம்: ஆண்	900   FMS3608346 வாக்காளர் பெயர்: வனிதா கணவர் பெயர்: மாதேஷ் புதியபழைய வீட்டு எண்: 220/NA வயது: 38 இனம்: பெண்



54-வேப்பனஹள்ளி சட்டமன்ற தொகுதி

பாகம் எண் 82

வாக்காளர் பட்டியல் - 2017

தொடர்ச்சி...

பிரிவு: 1-அளேகோட்டா (வ.கி) பீர்ஜேப்பள்ளி (ஊ) அளேகோட்டா வார்டு 4 5 , பின்கோடு : 635119

901   FMS1452374 வாக்காளர் பெயர்: சரவணன் தந்தை பெயர்: தங்கவேலச்செட்டி புதியபழைய வீட்டு எண்: 220 / NA வயது: 36 இனம்: ஆண்	902   FMS1453422 வாக்காளர் பெயர்: அண்ணாதுரை தந்தை பெயர்: தங்கவேலச்செட்டி புதியபழைய வீட்டு எண்: 220-1 / NA வயது: 47 இனம்: ஆண்	903   FMS6116925 வாக்காளர் பெயர்: தெய்வானை கணவர் பெயர்: அண்ணாதுரை புதியபழைய வீட்டு எண்: 220-1 / NA வயது: 37 இனம்: பெண்
904   WYG1275346 வாக்காளர் பெயர்: ராஜேஷ்குமார் தந்தை பெயர்: மாரப்பா புதியபழைய வீட்டு எண்: 221 / 1-73 வயது: 21 இனம்: ஆண்	905   TN/14/074/0417013 வாக்காளர் பெயர்: லட்சுமிநாராயணன் தந்தை பெயர்: முனியப்பா புதியபழைய வீட்டு எண்: 221-1 / NA வயது: 57 இனம்: ஆண்	906   FMS1453414 வாக்காளர் பெயர்: ஜெயலட்சுமி கணவர் பெயர்: லட்சுமிநாராயணன் புதியபழைய வீட்டு எண்: 221-1 / NA வயது: 47 இனம்: பெண்
907   FMS1452663 வாக்காளர் பெயர்: ராஜப்பா தந்தை பெயர்: வீரப்பா புதியபழைய வீட்டு எண்: 222 / NA வயது: 57 இனம்: ஆண்	908   TN/14/074/0417418 வாக்காளர் பெயர்: கோவிந்தம்மா கணவர் பெயர்: ராஜப்பா புதியபழைய வீட்டு எண்: 222 / NA வயது: 52 இனம்: பெண்	909   TN/14/074/0417372 வாக்காளர் பெயர்: ராதா கணவர் பெயர்: வீரப்பா புதியபழைய வீட்டு எண்: 223 / NA வயது: 62 இனம்: பெண்
910   TN/14/074/0417371 வாக்காளர் பெயர்: சாக்கம்மா தந்தை பெயர்: வீரப்பா புதியபழைய வீட்டு எண்: 223 / NA வயது: 47 இனம்: பெண்	911   FMS3610029 வாக்காளர் பெயர்: சமீர் தந்தை பெயர்: அமீர்கான் புதியபழைய வீட்டு எண்: 223-1 / NA வயது: 47 இனம்: ஆண்	912   FMS1674837 வாக்காளர் பெயர்: ஷம்சத் கணவர் பெயர்: சமீர் புதியபழைய வீட்டு எண்: 223-2 / NA வயது: 37 இனம்: பெண்
913   WYG1161660 வாக்காளர் பெயர்: ராமமூர்த்தி தந்தை பெயர்: நாகராஜ் புதியபழைய வீட்டு எண்: 224 / 5-71C வயது: 27 இனம்: ஆண்	914   WYG1161603 வாக்காளர் பெயர்: பரமேஷ் தந்தை பெயர்: நாகராஜ் புதியபழைய வீட்டு எண்: 224 / 5-71C வயது: 25 இனம்: ஆண்	915   TN/14/074/0417135 வாக்காளர் பெயர்: கதிர்நாயுடு தந்தை பெயர்: முனியப்பா புதியபழைய வீட்டு எண்: 224-1 / NA வயது: 62 இனம்: ஆண்
916   FMS1452358 வாக்காளர் பெயர்: வெங்கடலட்சுமி கணவர் பெயர்: கதிர்நாயுடு புதியபழைய வீட்டு எண்: 224-1 / NA வயது: 52 இனம்: பெண்	917   WYG1193614 வாக்காளர் பெயர்: பாபு தந்தை பெயர்: கதிர்நாயுடு புதியபழைய வீட்டு எண்: 224-1 / 1-97 வயது: 20 இனம்: ஆண்	918   TN/14/074/0417074 வாக்காளர் பெயர்: சின்னம்மா கணவர் பெயர்: வெங்கடேஷ் புதியபழைய வீட்டு எண்: 224-2 / NA வயது: 62 இனம்: பெண்
919   FMS5740709 வாக்காளர் பெயர்: மஞ்சளா கணவர் பெயர்: வெங்கடராமன் புதியபழைய வீட்டு எண்: 224-2 / NA வயது: 35 இனம்: பெண்	920   FMS1452093 வாக்காளர் பெயர்: ஜெயராமன் தந்தை பெயர்: முனுசாமி புதியபழைய வீட்டு எண்: 224-3 / NA வயது: 57 இனம்: ஆண்	921   TN/14/074/0417200 வாக்காளர் பெயர்: யசோதா கணவர் பெயர்: ஜெயராமன் புதியபழைய வீட்டு எண்: 224-3 / NA வயது: 50 இனம்: பெண்
922   FMS1452101 வாக்காளர் பெயர்: நாகராஜ் தந்தை பெயர்: முனுசாமி புதியபழைய வீட்டு எண்: 224-3 / NA வயது: 46 இனம்: ஆண்	923   TN/14/074/0417246 வாக்காளர் பெயர்: ஜெயலட்சுமி கணவர் பெயர்: நாகராஜ் புதியபழைய வீட்டு எண்: 224-3 / NA வயது: 43 இனம்: பெண்	924   WYG0680827 வாக்காளர் பெயர்: பரமேஷ் தந்தை பெயர்: நாகராஜ் புதியபழைய வீட்டு எண்: 224-3 / - வயது: 26 இனம்: ஆண்
925   FMS1674795 வாக்காளர் பெயர்: அமீர்ஜான் தந்தை பெயர்: நன்னுசாயபு புதியபழைய வீட்டு எண்: 225 / NA வயது: 57 இனம்: ஆண்	926   FMS1674845 வாக்காளர் பெயர்: ஆஷாபீ கணவர் பெயர்: அமீர்ஜான் புதியபழைய வீட்டு எண்: 225 / NA வயது: 47 இனம்: பெண்	927   FMS3610268 வாக்காளர் பெயர்: மதர்சாப் தந்தை பெயர்: அமீர்ஜான் புதியபழைய வீட்டு எண்: 225 / NA வயது: 34 இனம்: ஆண்
928   FMS5740717 வாக்காளர் பெயர்: ஜபீனா தந்தை பெயர்: மாதர் சாயபு புதியபழைய வீட்டு எண்: 225 / NA வயது: 33 இனம்: பெண்	929   TN/14/074/0417576 வாக்காளர் பெயர்: முனிராஜ் தந்தை பெயர்: முனியப்பா புதியபழைய வீட்டு எண்: 226 / NA வயது: 51 இனம்: ஆண்	930   FMS1453794 வாக்காளர் பெயர்: யசோதா கணவர் பெயர்: முனிராஜ் புதியபழைய வீட்டு எண்: 226 / NA வயது: 44 இனம்: பெண்

54-வேப்பனஹள்ளி சட்டமன்ற தொகுதி

பாக்கம் எண் 82

வாக்காளர் பட்டியல் - 2017

பிரிவு: 1-அளேகோட்டா (வ.கி) பீர்ஜேப்பள்ளி (ஊ) அளேகோட்டா வார்டு 45, பின்கோடு : 635119

931   WYG1193697 வாக்காளர் பெயர்: கலீல்உல்லா தந்தை பெயர்: இனாயித்சாப் புதிய/பழைய வீட்டு எண்: 226 / - வயது: 35 இனம்: ஆண்	932   WYG1161678 வாக்காளர் பெயர்: சுரேஷ் தந்தை பெயர்: முனிராஜ் புதிய/பழைய வீட்டு எண்: 226 / 1-35-A வயது: 21 இனம்: ஆண்	933   TN/14/074/0417406 வாக்காளர் பெயர்: வெங்கட்டராமப்பா தந்தை பெயர்: பாப்பையா புதிய/பழைய வீட்டு எண்: 226-1 / NA வயது: 52 இனம்: ஆண்
934   TN/14/074/0417407 வாக்காளர் பெயர்: வரலட்சுமி கணவர் பெயர்: வெங்கட்டராமப்பா புதிய/பழைய வீட்டு எண்: 226-1 / NA வயது: 46 இனம்: பெண்	935   WYG1073634 வாக்காளர் பெயர்: பாக்கியலட்சுமி தந்தை பெயர்: நாராயணன் புதிய/பழைய வீட்டு எண்: 228-a / - வயது: 22 இனம்: பெண்	936   WYG0823989 வாக்காளர் பெயர்: வெங்கடேஷ் தந்தை பெயர்: நாராயணாச்சாரி புதிய/பழைய வீட்டு எண்: 231 / - வயது: 26 இனம்: ஆண்
937   TN/14/074/0417467 வாக்காளர் பெயர்: சர்தார் தந்தை பெயர்: அமீர்சாய்பு புதிய/பழைய வீட்டு எண்: 233-1 / NA வயது: 48 இனம்: ஆண்	938   WYG0680454 வாக்காளர் பெயர்: ஹரிஷ் தந்தை பெயர்: நாகராஜ் புதிய/பழைய வீட்டு எண்: 238 / - வயது: 29 இனம்: ஆண்	939   WYG0725143 வாக்காளர் பெயர்: ஜோபா கணவர் பெயர்: தாமோதரரெட்டி புதிய/பழைய வீட்டு எண்: 269-1 / வயது: 32 இனம்: பெண்
940   TN/14/074/0417514 வாக்காளர் பெயர்: நாகராஜி தந்தை பெயர்: சின்னமுனிசாமி புதிய/பழைய வீட்டு எண்: 270 / NA வயது: 44 இனம்: ஆண்	941   WYG1275452 வாக்காளர் பெயர்: வெங்கலட்சுமி கணவர் பெயர்: சங்கரன் புதிய/பழைய வீட்டு எண்: 285 / - வயது: 19 இனம்: ஆண்	

54-வேப்பனஹள்ளி சட்டமன்ற தொகுதி

பாகம் எண் 82

வாக்காளர் பட்டியல் - 2017

தொடர்ச்சி...

பிரிவு: 2-அளேகோட்டா (வ.கி)பீர்ஜேப்பள்ளி (ஊ) யாகனபள்ளி வார்டு 1 , பின்கோடு : 635119

942   WYG0824011 வாக்காளர் பெயர்: சாவித்திரி கணவர் பெயர்: வெங்கடாச்சாரி புதியபழைய வீட்டு எண்: 1-97 / - வயது: 48 இனம்: பெண்	943   WYG0824094 வாக்காளர் பெயர்: லட்சுமிநாராயணன் தந்தை பெயர்: வெங்கடாச்சாரி புதியபழைய வீட்டு எண்: 1-97 / - வயது: 22 இனம்: ஆண்	944   WYG1193549 வாக்காளர் பெயர்: ஜெயசுந்தாி கணவர் பெயர்: துரைசாமி புதியபழைய வீட்டு எண்: 1-163/ வயது: 29 இனம்: பெண்
945   WYG1193523 வாக்காளர் பெயர்: சம்பங்கி தந்தை பெயர்: வெங்கடஆச்சாரி புதியபழைய வீட்டு எண்: 1-197 / - வயது: 20 இனம்: ஆண்	946   WYG1193515 வாக்காளர் பெயர்: வெங்கடலட்சுமி கணவர் பெயர்: கிருஷ்ணாச்சாரி புதியபழைய வீட்டு எண்: 1-227/ வயது: 52 இனம்: பெண்	947   WYG1193507 வாக்காளர் பெயர்: கனகா கணவர் பெயர்: விஜயன் புதியபழைய வீட்டு எண்: 1-227/ வயது: 26 இனம்: பெண்
948   WYG1073675 வாக்காளர் பெயர்: பசுவராஜ் தந்தை பெயர்: சின்னஅப்பைய்யா புதியபழைய வீட்டு எண்: 1-231 / - வயது: 21 இனம்: ஆண்	949   WYG0680652 வாக்காளர் பெயர்: மாலா கணவர் பெயர்: பட்டாபி புதியபழைய வீட்டு எண்: 3-565/ வயது: 26 இனம்: பெண்	950   WYG1073980 வாக்காளர் பெயர்: கமலக்கர் தந்தை பெயர்: ராமரெட்டி புதியபழைய வீட்டு எண்: 4-466 / - வயது: 45 இனம்: ஆண்
951   WYG1073972 வாக்காளர் பெயர்: சாரதாமமா கணவர் பெயர்: சீனப்பா புதியபழைய வீட்டு எண்: 4-467 / - வயது: 76 இனம்: பெண்	952   WYG1073808 வாக்காளர் பெயர்: நாகவேனி கணவர் பெயர்: சிவக்குமார் புதியபழைய வீட்டு எண்: 227 / - வயது: 26 இனம்: பெண்	953   TN/14/074/0417002 வாக்காளர் பெயர்: முனிஆசாரி தந்தை பெயர்: வெங்கடராமஆசாரி புதியபழைய வீட்டு எண்: 227 / NA வயது: 97 இனம்: ஆண்
954   TN/14/074/0417161 வாக்காளர் பெயர்: முனியம்மா கணவர் பெயர்: முனிஆசாரி புதியபழைய வீட்டு எண்: 227 / NA வயது: 92 இனம்: பெண்	955   TN/14/074/0417510 வாக்காளர் பெயர்: வெங்கடேஷ் தந்தை பெயர்: முனிஆசாரி புதியபழைய வீட்டு எண்: 227 / NA வயது: 50 இனம்: ஆண்	956   TN/14/074/0417163 வாக்காளர் பெயர்: சாந்தம்மா கணவர் பெயர்: வெங்கடேஷ் புதியபழைய வீட்டு எண்: 227 / NA வயது: 47 இனம்: பெண்
957   FMS3609435 வாக்காளர் பெயர்: நாகராஜ் தந்தை பெயர்: வெங்கடேஷ் புதியபழைய வீட்டு எண்: 227 / NA வயது: 32 இனம்: ஆண்	958   FMS3608536 வாக்காளர் பெயர்: சிவகுமார் தந்தை பெயர்: வெங்கடேஷ் புதியபழைய வீட்டு எண்: 227 / NA வயது: 31 இனம்: ஆண்	959   WYG0962142 வாக்காளர் பெயர்: ரூபா கணவர் பெயர்: நாகராஜ் புதியபழைய வீட்டு எண்: 227 / - வயது: 28 இனம்: பெண்
960   TN/14/074/0417141 வாக்காளர் பெயர்: ராதம்மா கணவர் பெயர்: வெங்கடரமணச்சாரி புதியபழைய வீட்டு எண்: 228 / NA வயது: 47 இனம்: பெண்	961   FMS3609674 வாக்காளர் பெயர்: வெங்கடரமணச்சாரி தந்தை பெயர்: முனிஆசாரி புதியபழைய வீட்டு எண்: 228 / NA வயது: 42 இனம்: ஆண்	962   FMS3609617 வாக்காளர் பெயர்: நாராயணன் தந்தை பெயர்: பச்சயப்பன் புதியபழைய வீட்டு எண்: 228-B / NA வயது: 55 இனம்: ஆண்
963   FMS3609203 வாக்காளர் பெயர்: மகேஸ்வரி கணவர் பெயர்: நாராயணன் புதியபழைய வீட்டு எண்: 228-B / NA வயது: 49 இனம்: பெண்	964   TN/14/074/0417347 வாக்காளர் பெயர்: ராமசாமி தந்தை பெயர்: மாரிமுத்து புதியபழைய வீட்டு எண்: 228-D / NA வயது: 70 இனம்: ஆண்	965   TN/14/074/0417348 வாக்காளர் பெயர்: சரோஜம்மா கணவர் பெயர்: ராமசாமி புதியபழைய வீட்டு எண்: 228-D / NA வயது: 59 இனம்: பெண்
966   TN/14/074/0417511 வாக்காளர் பெயர்: திப்பம்மா கணவர் பெயர்: முனிஆசாரி புதியபழைய வீட்டு எண்: 229 / NA வயது: 47 இனம்: பெண்	967   FMS3609211 வாக்காளர் பெயர்: புஷ்பா கணவர் பெயர்: நாராயணஆசாரி புதியபழைய வீட்டு எண்: 230 / NA வயது: 52 இனம்: பெண்	968   FMS5740725 வாக்காளர் பெயர்: மகேந்திரன் தந்தை பெயர்: நாராயணஆசாரி புதியபழைய வீட்டு எண்: 230 / NA வயது: 35 இனம்: ஆண்
969   FMS5740733 வாக்காளர் பெயர்: முருகேசன் தந்தை பெயர்: நாராயணஆசாரி புதியபழைய வீட்டு எண்: 230 / NA வயது: 33 இனம்: ஆண்	970   FMS5740741 வாக்காளர் பெயர்: நாராயணஆசாரி தந்தை பெயர்: நாராயணஆசாரி புதியபழைய வீட்டு எண்: 230 / NA வயது: 32 இனம்: ஆண்	971   WYG1193531 வாக்காளர் பெயர்: தனலட்சுமி கணவர் பெயர்: நாராயணாச்சாரி புதியபழைய வீட்டு எண்: 230 / 123 வயது: 20 இனம்: பெண்

## 54-வேப்பனஹள்ளி சட்டமன்ற தொகுதி

பாகம் எண் 82

வாக்காளர் பட்டியல் - 2017

பிரிவு: 2-அளேகோட்டா (வ.கி)பீர்ஜேப்பள்ளி (ஊ) யாகனபள்ளி வார்டு 1 , பின்கோடு : 635119

972	TN/14/074/0415383	973	TN/14/074/0415360	974	FMS3609252
வாக்காளர் பெயர்:	சிின்னப்பைய்யா	வாக்காளர் பெயர்:	சகுந்தலா	வாக்காளர் பெயர்:	ராமசந்திரன்
தந்தை பெயர்:	முனுசாமி	கணவர் பெயர்:	சிின்னஅப்பையன்	தந்தை பெயர்:	அனுமப்பா
புதிய/பழைய வீட்டு எண்:	231 / NA	புதிய/பழைய வீட்டு எண்:	231 / NA	புதிய/பழைய வீட்டு எண்:	231-1 / NA
வயது:	57 இனம்: ஆண்	வயது:	47 இனம்: பெண்	வயது:	37 இனம்: ஆண்

54-வேப்பனஹள்ளி சட்டமன்ற தொகுதி

பாகம் எண் 82

வாக்காளர் பட்டியல் - 2017

பிரிவு: 3-அளேகோட்டா (வ.கி) பீர்ஜேப்பள்ளி (ஊ) அண்ணாநகர் வார்டு 1, பின்கோடு : 635119

975   WYG0680371 வாக்காளர் பெயர்: ராமமூர்த்தி தந்தை பெயர்: கிருஷ்ணமூர்த்தி புதியபழைய வீட்டு எண்: 1-2 / 84 வயது: 25 இனம்: ஆண்	976   WYG0680710 வாக்காளர் பெயர்: சேகர் தந்தை பெயர்: பெருமாள் புதியபழைய வீட்டு எண்: 1-232 / 27-4 வயது: 26 இனம்: ஆண்	977   WYG1073196 வாக்காளர் பெயர்: சுசீலா கணவர் பெயர்: நாகராஜ் புதியபழைய வீட்டு எண்: 1-238 / - வயது: 34 இனம்: பெண்
978   WYG0562546 வாக்காளர் பெயர்: ராமப்பா தந்தை பெயர்: முனிசாமியப்பா புதியபழைய வீட்டு எண்: 1-239 / - வயது: 46 இனம்: ஆண்	979   WYG0562678 வாக்காளர் பெயர்: நாகரத்தம்மா கணவர் பெயர்: ராமப்பா புதியபழைய வீட்டு எண்: 1-239 / - வயது: 35 இனம்: பெண்	980   WYG0680397 வாக்காளர் பெயர்: கீதா தந்தை பெயர்: சாண்னப்பா புதியபழைய வீட்டு எண்: 1-239-89D/ வயது: 26 இனம்: பெண்
981   WYG0562652 வாக்காளர் பெயர்: நாகராஜ் தந்தை பெயர்: திம்மராயப்பா புதியபழைய வீட்டு எண்: 1-338 / - வயது: 47 இனம்: ஆண்	982   WYG0756650 வாக்காளர் பெயர்: அனுபிரியா தந்தை பெயர்: கிருஷ்ணன் புதியபழைய வீட்டு எண்: 4-353/ வயது: 23 இனம்: பெண்	983   WYG0680835 வாக்காளர் பெயர்: பாண்டுரங்கன் தந்தை பெயர்: வெங்கடராமய்யா புதியபழைய வீட்டு எண்: 226-1/ வயது: 27 இனம்: ஆண்
984   TN/14/074/0417137 வாக்காளர் பெயர்: மல்லம்மா கணவர் பெயர்: பாப்பண்ணா புதியபழைய வீட்டு எண்: 233 / 94A வயது: 52 இனம்: பெண்	985   WYG1073550 வாக்காளர் பெயர்: பில்லம்மா கணவர் பெயர்: கிருஷ்ணப்பா புதியபழைய வீட்டு எண்: 234 / - வயது: 61 இனம்: பெண்	986   TN/14/074/0417498 வாக்காளர் பெயர்: சொன்னப்பா தந்தை பெயர்: முனியப்பா புதியபழைய வீட்டு எண்: 236 / 94D வயது: 57 இனம்: ஆண்
987   TN/14/074/0417499 வாக்காளர் பெயர்: சாந்தம்மா கணவர் பெயர்: சொன்னப்பா புதியபழைய வீட்டு எண்: 236 / 94D வயது: 52 இனம்: பெண்	988   FMS1674779 வாக்காளர் பெயர்: சாம்ராஜ் தந்தை பெயர்: சொன்னப்பா புதியபழைய வீட்டு எண்: 236 / 94D வயது: 38 இனம்: ஆண்	989   FMS3608551 வாக்காளர் பெயர்: சீதாராம் தந்தை பெயர்: சொன்னப்பா புதியபழைய வீட்டு எண்: 236 / 94D வயது: 31 இனம்: ஆண்
990   WYG0680660 வாக்காளர் பெயர்: சியாமளா கணவர் பெயர்: சொன்னப்பா புதியபழைய வீட்டு எண்: 236 / 94d வயது: 31 இனம்: பெண்	991   FMS3609690 வாக்காளர் பெயர்: சுப்ரமணி தந்தை பெயர்: சின்னப்பா புதியபழைய வீட்டு எண்: 236-1 / 94G வயது: 37 இனம்: ஆண்	992   FMS5414511 வாக்காளர் பெயர்: சக்கரலம்மா கணவர் பெயர்: சுப்ரமணி புதியபழைய வீட்டு எண்: 236-1 / 94G வயது: 33 இனம்: பெண்
993   FMS1674712 வாக்காளர் பெயர்: ராமகிருஷ்ணன் தந்தை பெயர்: கோபாலப்பா புதியபழைய வீட்டு எண்: 239 / 94G வயது: 52 இனம்: ஆண்	994   TN/14/074/0417133 வாக்காளர் பெயர்: கௌரம்மா கணவர் பெயர்: ராமகிருஷ்ணன் புதியபழைய வீட்டு எண்: 239 / 94G வயது: 47 இனம்: பெண்	995   WYG1073659 வாக்காளர் பெயர்: முனிரத்தினா கணவர் பெயர்: சேட்டு புதியபழைய வீட்டு எண்: 705 / - வயது: 21 இனம்: பெண்

54-வேப்பனஹள்ளி சட்டமன்ற தொகுதி

பாகம் எண் 82

வாக்காளர் பட்டியல் - 2017

பிரிவு: 4-அளேகோட்டா (வ.கி)பீர்ஜேப்பள்ளி (ஊ) நெருப்பூர் வார்டு 1 , பின்கோடு : 635119

996   WYG1328020 வாக்காளர் பெயர்: பிரகாஷ் தந்தை பெயர்: ரங்கசாமி புதிய/பழைய வீட்டு எண்: 1-268 / - வயது: 19 இனம்: ஆண்	997   TN/14/074/0417019 வாக்காளர் பெயர்: சந்திரசேகர்ரெட்டி தந்தை பெயர்: பில்லாரெட்டி புதிய/பழைய வீட்டு எண்: 241 / 98 வயது: 57 இனம்: ஆண்	998   TN/14/074/0417190 வாக்காளர் பெயர்: மஞ்சளா கணவர் பெயர்: சந்திரசேகர்ரெட்டி புதிய/பழைய வீட்டு எண்: 241 / 98 வயது: 54 இனம்: பெண்
999   FMS3609963 வாக்காளர் பெயர்: கிஷோர் தந்தை பெயர்: சந்திரசேகர்ரெட்டி புதிய/பழைய வீட்டு எண்: 241 / 98 வயது: 30 இனம்: ஆண்	1000   FMS6116727 வாக்காளர் பெயர்: பிரதீப் தந்தை பெயர்: சந்திரசேகர்ரெட்டி புதிய/பழைய வீட்டு எண்: 241 / NA வயது: 27 இனம்: ஆண்	1001   TN/14/074/0417512 வாக்காளர் பெயர்: பைய்யாரெட்டி தந்தை பெயர்: பைய்யாரெட்டி புதிய/பழைய வீட்டு எண்: 243 / 98B வயது: 65 இனம்: ஆண்
1002   FMS3609781 வாக்காளர் பெயர்: காயத்திரி கணவர் பெயர்: பைய்யாரெட்டி புதிய/பழைய வீட்டு எண்: 243 / 98B வயது: 47 இனம்: பெண்		

54-வேப்பனஹள்ளி சட்டமன்ற தொகுதி

பாகம் எண் 82

வாக்காளர் பட்டியல் - 2017

தொடர்ச்சி...

பிரிவு: 5-அளேகோட்டா (வ.கி)பீர்ஜேப்பள்ளி (ஊ) ராமாபுரம் வார்டு 1, பின்கோடு : 635119

1003   WYG1328079 வாக்காளர் பெயர்: நாகராஜன் தந்தை பெயர்: சுப்ரமணிய புதியபழைய வீட்டு எண்: 1/- வயது: 20 இனம்: ஆண்	1004   WYG0824128 வாக்காளர் பெயர்: இம்ரான் தந்தை பெயர்: சர்தார் புதியபழைய வீட்டு எண்: 1-81/- வயது: 22 இனம்: ஆண்	1005   WYG0756676 வாக்காளர் பெயர்: மஞ்சநாதன் தந்தை பெயர்: முனிவெங்கட்டப்பா புதியபழைய வீட்டு எண்: 1-99-4 / NA வயது: 26 இனம்: ஆண்
1006   WYG0025320 வாக்காளர் பெயர்: முனியம்மா கணவர் பெயர்: சின்னமுனிசாமி புதியபழைய வீட்டு எண்: 1-99A / NA வயது: 66 இனம்: பெண்	1007   WYG0824219 வாக்காளர் பெயர்: பவித்ரா கணவர் பெயர்: ரவி புதியபழைய வீட்டு எண்: 1-101/- வயது: 23 இனம்: பெண்	1008   WYG1193671 வாக்காளர் பெயர்: சத்யா கணவர் பெயர்: திருப்பதி புதியபழைய வீட்டு எண்: 1-103/- வயது: 22 இனம்: பெண்
1009   WYG1275361 வாக்காளர் பெயர்: தாமரை கணவர் பெயர்: கோவிந்தன் புதியபழைய வீட்டு எண்: 1-112/- வயது: 27 இனம்: பெண்	1010   WYG0824110 வாக்காளர் பெயர்: சீனிவாசன் தந்தை பெயர்: கோவிந்தப்பா புதியபழைய வீட்டு எண்: 1-121/- வயது: 22 இனம்: ஆண்	1011   WYG1275510 வாக்காளர் பெயர்: சுரேஷ் தந்தை பெயர்: ரத்தனசெட்டி புதியபழைய வீட்டு எண்: 1-193/ வயது: 20 இனம்: ஆண்
1012   WYG1073881 வாக்காளர் பெயர்: ஸ்ரீசாமி நிதியாந்தா தந்தை பெயர்: பரமேஸ்வரர் சாமி புதியபழைய வீட்டு எண்: 1-209/- வயது: 30 இனம்: ஆண்	1013   WYG0025312 வாக்காளர் பெயர்: சீனப்பா தந்தை பெயர்: நரசிம்மராவ் புதியபழைய வீட்டு எண்: 1-224 / NA வயது: 43 இனம்: ஆண்	1014   WYG1073782 வாக்காளர் பெயர்: நாகவேனி கணவர் பெயர்: பதிரெட்டி புதியபழைய வீட்டு எண்: 1-237/- வயது: 32 இனம்: பெண்
1015   WYG0025361 வாக்காளர் பெயர்: லஷ்மணன் தந்தை பெயர்: சின்னப்பா புதியபழைய வீட்டு எண்: 1-246 / NA வயது: 33 இனம்: ஆண்	1016   WYG0025338 வாக்காளர் பெயர்: நாகம்மா கணவர் பெயர்: வெங்கடேஷ் புதியபழைய வீட்டு எண்: 1-246 / NA வயது: 31 இனம்: பெண்	1017   WYG0824292 வாக்காளர் பெயர்: லட்சுமக்கா கணவர் பெயர்: லட்சுமணன் புதியபழைய வீட்டு எண்: 1-246A / - வயது: 29 இனம்: பெண்
1018   WYG0025353 வாக்காளர் பெயர்: முனிராஜ் தந்தை பெயர்: முனிகிருஷ்ணப்பா புதியபழைய வீட்டு எண்: 1-249 / NA வயது: 54 இனம்: ஆண்	1019   WYG1073360 வாக்காளர் பெயர்: முரளி தந்தை பெயர்: முனிராஜ் புதியபழைய வீட்டு எண்: 1-249 / - வயது: 21 இனம்: ஆண்	1020   WYG1275411 வாக்காளர் பெயர்: சக்தி தந்தை பெயர்: மாரி புதியபழைய வீட்டு எண்: 1-250/ வயது: 23 இனம்: ஆண்
1021   WYG0025395 வாக்காளர் பெயர்: மதனகிரியம்மா கணவர் பெயர்: கிருஷ்ணப்பா புதியபழைய வீட்டு எண்: 1-251 / NA வயது: 55 இனம்: பெண்	1022   WYG0025304 வாக்காளர் பெயர்: குட்டப்பா தந்தை பெயர்: கிருஷ்ணன் புதியபழைய வீட்டு எண்: 1-251 / NA வயது: 38 இனம்: ஆண்	1023   WYG0680850 வாக்காளர் பெயர்: கவிதா கணவர் பெயர்: குட்டப்பா புதியபழைய வீட்டு எண்: 1-251 / - வயது: 33 இனம்: பெண்
1024   WYG1073907 வாக்காளர் பெயர்: மாரியாத்தா கணவர் பெயர்: பெருமாள் புதியபழைய வீட்டு எண்: 1-252-1 / - வயது: 32 இனம்: பெண்	1025   WYG0025387 வாக்காளர் பெயர்: கிருஷ்ணப்பா தந்தை பெயர்: குட்டியப்பா புதியபழைய வீட்டு எண்: 1-253 / NA வயது: 63 இனம்: ஆண்	1026   WYG1245182 வாக்காளர் பெயர்: சாந்தம்மா கணவர் பெயர்: சுப்பண்ணா புதியபழைய வீட்டு எண்: 1-266/ வயது: 62 இனம்: பெண்
1027   WYG1275460 வாக்காளர் பெயர்: ரூபா கணவர் பெயர்: ராஜகோபால் புதியபழைய வீட்டு எண்: 1-266 / - வயது: 23 இனம்: பெண்	1028   WYG1073519 வாக்காளர் பெயர்: பவித்ரா கணவர் பெயர்: முனிராஜ் புதியபழைய வீட்டு எண்: 1-272/ வயது: 21 இனம்: பெண்	1029   WYG1073915 வாக்காளர் பெயர்: சுப்பண்ணா தந்தை பெயர்: கிருஷ்ணப்பா புதியபழைய வீட்டு எண்: 1-274-A / - வயது: 57 இனம்: ஆண்
1030   WYG1073873 வாக்காளர் பெயர்: கிருஷ்ணன் தந்தை பெயர்: சுப்பண்ணா புதியபழைய வீட்டு எண்: 1-274-A / - வயது: 27 இனம்: ஆண்	1031   WYG1073865 வாக்காளர் பெயர்: இராஜகோபால் தந்தை பெயர்: சுப்பண்ணா புதியபழைய வீட்டு எண்: 1-274-A / - வயது: 25 இனம்: ஆண்	1032   WYG1073840 வாக்காளர் பெயர்: சீனிவாஸ் தந்தை பெயர்: சுப்பண்ணா புதியபழைய வீட்டு எண்: 1-274-a / - வயது: 24 இனம்: ஆண்

54-வேப்பனஹள்ளி சட்டமன்ற தொகுதி

பாகம் எண் 82

வாக்காளர் பட்டியல் - 2017

தொடர்ச்சி...

பிரிவு: 5-அளேகோட்டா (வ.கி)பீர்ஜேப்பள்ளி (ஊ) ராமாபுரம் வார்டு 1, பின்கோடு : 635119

1033   WYG1073899 வாக்காளர் பெயர்: பார்வதா கணவர் பெயர்: கிருஷ்ணன் புதியபழைய வீட்டு எண்: 1-274-A/- வயது: 21 இனம்: பெண்	1034   WYG0824102 வாக்காளர் பெயர்: ராமகிருஷ்ணப்பா தந்தை பெயர்: அனுமந்தப்பா புதியபழைய வீட்டு எண்: 1-277/- வயது: 46 இனம்: ஆண்	1035   WYG0025403 வாக்காளர் பெயர்: விஜயம்மா கணவர் பெயர்: ராமகிருஷ்ணப்பா புதியபழைய வீட்டு எண்: 1-277 / NA வயது: 37 இனம்: பெண்
1036   WYG0680868 வாக்காளர் பெயர்: நவீன்குமாரரெட்டி தந்தை பெயர்: வெங்கடரெட்டி புதியபழைய வீட்டு எண்: 1-277/- வயது: 27 இனம்: ஆண்	1037   WYG0025429 வாக்காளர் பெயர்: ஊசிலப்பா தந்தை பெயர்: எல்லப்பா புதியபழைய வீட்டு எண்: 1-284 / NA வயது: 71 இனம்: ஆண்	1038   FMS3608205 வாக்காளர் பெயர்: கோவிந்தம்மா கணவர் பெயர்: மாருகொண்டன் புதியபழைய வீட்டு எண்: 1-286 / NA வயது: 31 இனம்: பெண்
1039   WYG0025437 வாக்காளர் பெயர்: சந்திரம்மா கணவர் பெயர்: ஸ்ரீனிவாசன் புதியபழைய வீட்டு எண்: 1-287 / NA வயது: 42 இனம்: பெண்	1040   WYG1073444 வாக்காளர் பெயர்: முருகன் தந்தை பெயர்: மாரியப்பன் புதியபழைய வீட்டு எண்: 1-289/ வயது: 22 இனம்: ஆண்	1041   WYG1328038 வாக்காளர் பெயர்: பிரகாஷ் தந்தை பெயர்: ஹரிகிருஷ்ணன் புதியபழைய வீட்டு எண்: 1-289-1/- வயது: 22 இனம்: ஆண்
1042   WYG0980748 வாக்காளர் பெயர்: உமாஈஸ்வரி தந்தை பெயர்: மணிவேல் புதியபழைய வீட்டு எண்: 1-290/- வயது: 23 இனம்: பெண்	1043   WYG1275353 வாக்காளர் பெயர்: சரஸ்வதி கணவர் பெயர்: சீத்தாராமய்யா புதியபழைய வீட்டு எண்: 2-185/1-87 வயது: 23 இனம்: பெண்	1044   WYG0025346 வாக்காளர் பெயர்: வெங்கடேஷ் தந்தை பெயர்: முனிசாமி புதியபழைய வீட்டு எண்: 2-246 / NA வயது: 42 இனம்: ஆண்
1045   WYG0025379 வாக்காளர் பெயர்: வெங்கடலஷ்மியம்மா கணவர் பெயர்: முனிராஜ் புதியபழைய வீட்டு எண்: 2-249 / NA வயது: 49 இனம்: பெண்	1046   WYG1338300 வாக்காளர் பெயர்: ராஜேஷ் தந்தை பெயர்: ரவி புதியபழைய வீட்டு எண்: 22 / 22a வயது: 26 இனம்: ஆண்	1047   WYG0824169 வாக்காளர் பெயர்: மாதேஷ் தந்தை பெயர்: சேகர் புதியபழைய வீட்டு எண்: 99A / - வயது: 23 இனம்: ஆண்
1048   WYG1328087 வாக்காளர் பெயர்: கலைசித்ரா தந்தை பெயர்: நல்லகவுண்டர் புதியபழைய வீட்டு எண்: 103 / - வயது: 19 இனம்: பெண்	1049   WYG1275478 வாக்காளர் பெயர்: சரவணன் தந்தை பெயர்: தாம்ன் புதியபழைய வீட்டு எண்: 113 / - வயது: 26 இனம்: ஆண்	1050   WYG0824086 வாக்காளர் பெயர்: வெங்கடராஜ் தந்தை பெயர்: குருசாமி புதியபழைய வீட்டு எண்: 114A / - வயது: 22 இனம்: ஆண்
1051   WYG0823716 வாக்காளர் பெயர்: அசோக் தந்தை பெயர்: ஆனந்தப்பா புதியபழைய வீட்டு எண்: 118-1A / - வயது: 23 இனம்: ஆண்	1052   WYG0824078 வாக்காளர் பெயர்: பால்ராஜ் தந்தை பெயர்: ஆனந்தப்பா புதியபழைய வீட்டு எண்: 118-1A / - வயது: 22 இனம்: ஆண்	1053   WYG1073352 வாக்காளர் பெயர்: நவீன்குமார் தந்தை பெயர்: ஆனந்தப்பா புதியபழைய வீட்டு எண்: 118-1a / - வயது: 20 இனம்: ஆண்
1054   WYG1275502 வாக்காளர் பெயர்: சுரேஷ் தந்தை பெயர்: சிவப்பா புதியபழைய வீட்டு எண்: 134 / - வயது: 21 இனம்: ஆண்	1055   TN/14/074/0417535 வாக்காளர் பெயர்: ராமரெட்டி தந்தை பெயர்: சுப்பரெட்டி புதியபழைய வீட்டு எண்: 244 / 108 வயது: 62 இனம்: ஆண்	1056   TN/14/074/0417164 வாக்காளர் பெயர்: சரோஜம்மா கணவர் பெயர்: ராமரெட்டி புதியபழைய வீட்டு எண்: 244 / 108 வயது: 57 இனம்: பெண்
1057   FMS6116941 வாக்காளர் பெயர்: புஷ்பாவதி கணவர் பெயர்: சந்திராரெட்டி புதியபழைய வீட்டு எண்: 244 / NA வயது: 39 இனம்: பெண்	1058   FMS3609476 வாக்காளர் பெயர்: பிரவீன்குமார் தந்தை பெயர்: ராமரெட்டி புதியபழைய வீட்டு எண்: 244 / 108 வயது: 32 இனம்: ஆண்	1059   TN/14/074/0417532 வாக்காளர் பெயர்: மாரி தந்தை பெயர்: கண்ணியப்பன் புதியபழைய வீட்டு எண்: 250 / 103C வயது: 68 இனம்: ஆண்
1060   TN/14/074/0417176 வாக்காளர் பெயர்: கமலா கணவர் பெயர்: மாரி புதியபழைய வீட்டு எண்: 250 / 103C வயது: 57 இனம்: பெண்	1061   TN/14/074/0417531 வாக்காளர் பெயர்: மணி தந்தை பெயர்: சின்னசாமி புதியபழைய வீட்டு எண்: 252 / NA வயது: 52 இனம்: ஆண்	1062   TN/14/074/0417178 வாக்காளர் பெயர்: கௌரம்மா கணவர் பெயர்: மணி புதியபழைய வீட்டு எண்: 252 / NA வயது: 47 இனம்: பெண்



54-வேப்பனஹள்ளி சட்டமன்ற தொகுதி

பாகம் எண் 82

வாக்காளர் பட்டியல் - 2017

தொடர்ச்சி...

பிரிவு: 5-அளேகோட்டா (வ.கி)பீர்ஜேப்பள்ளி (ஊ) ராமாபுரம் வார்டு 1, பின்கோடு : 635119

1063   FMS3608114 வாக்காளர் பெயர்: வேடியம்மா கணவர் பெயர்: சின்னசாமி புதியபழைய வீட்டு எண்: 253 / NA வயது: 72 இனம்: பெண்	1064   FMS1452564 வாக்காளர் பெயர்: நல்லேகவுண்டர் தந்தை பெயர்: சின்னசாமி புதியபழைய வீட்டு எண்: 253 / NA வயது: 43 இனம்: ஆண்	1065   FMS3608742 வாக்காளர் பெயர்: வசந்தா கணவர் பெயர்: நல்லேகவுண்டர் புதியபழைய வீட்டு எண்: 253 / NA வயது: 37 இனம்: பெண்
1066   TN/14/074/0417237 வாக்காளர் பெயர்: சின்னராஜ் தந்தை பெயர்: சுப்பிரமணி புதியபழைய வீட்டு எண்: 254 / NA வயது: 47 இனம்: ஆண்	1067   TN/14/074/0417116 வாக்காளர் பெயர்: பாஞ்சாலி கணவர் பெயர்: சின்னராஜ் புதியபழைய வீட்டு எண்: 254 / NA வயது: 42 இனம்: பெண்	1068   WYG0980888 வாக்காளர் பெயர்: தசவேஸ்வரய்யா தந்தை பெயர்: சின்னராஜ் புதியபழைய வீட்டு எண்: 254 / 117 வயது: 21 இனம்: ஆண்
1069   WYG1161686 வாக்காளர் பெயர்: சக்திவேல் தந்தை பெயர்: சின்னராஜ் புதியபழைய வீட்டு எண்: 254 / - வயது: 20 இனம்: ஆண்	1070   TN/14/074/0417125 வாக்காளர் பெயர்: மாரியப்பன் தந்தை பெயர்: லட்சுமிய்யா புதியபழைய வீட்டு எண்: 255 / NA வயது: 47 இனம்: ஆண்	1071   TN/14/074/0417120 வாக்காளர் பெயர்: செவத்தா கணவர் பெயர்: மாரியப்பன் புதியபழைய வீட்டு எண்: 255 / NA வயது: 40 இனம்: பெண்
1072   FMS1452390 வாக்காளர் பெயர்: கோவிந்தசாமி தந்தை பெயர்: லட்சுமிய்யா புதியபழைய வீட்டு எண்: 256 / 112 வயது: 42 இனம்: ஆண்	1073   FMS3608247 வாக்காளர் பெயர்: கவிதா கணவர் பெயர்: கோவிந்தசாமி புதியபழைய வீட்டு எண்: 256 / 112 வயது: 36 இனம்: பெண்	1074   FMS1452192 வாக்காளர் பெயர்: குபேந்திரன் தந்தை பெயர்: சுப்பிரமணி புதியபழைய வீட்டு எண்: 257 / 117B வயது: 48 இனம்: ஆண்
1075   FMS1452143 வாக்காளர் பெயர்: லட்சுமி கணவர் பெயர்: குபேந்திரன் புதியபழைய வீட்டு எண்: 257 / 117B வயது: 44 இனம்: பெண்	1076   FMS1453430 வாக்காளர் பெயர்: குருசாமி தந்தை பெயர்: ராஜப்பா புதியபழைய வீட்டு எண்: 258 / 114A வயது: 57 இனம்: ஆண்	1077   TN/14/074/0417152 வாக்காளர் பெயர்: சரசம்மா கணவர் பெயர்: குருசாமி புதியபழைய வீட்டு எண்: 258 / 114A வயது: 57 இனம்: பெண்
1078   FMS3608163 வாக்காளர் பெயர்: ராதா கணவர் பெயர்: மல்லேசன் புதியபழைய வீட்டு எண்: 258 / 114A வயது: 42 இனம்: பெண்	1079   FMS3608833 வாக்காளர் பெயர்: நரசிம்மன் தந்தை பெயர்: ராஜப்பா புதியபழைய வீட்டு எண்: 259 / 114B வயது: 40 இனம்: ஆண்	1080   FMS3609948 வாக்காளர் பெயர்: ஹரீஷ் தந்தை பெயர்: ராஜப்பா புதியபழைய வீட்டு எண்: 259 / 114B வயது: 38 இனம்: ஆண்
1081   FMS3608403 வாக்காளர் பெயர்: புஷ்பா கணவர் பெயர்: நரசிம்மன் புதியபழைய வீட்டு எண்: 259 / 114B வயது: 37 இனம்: பெண்	1082   FMS3608387 வாக்காளர் பெயர்: பத்மா கணவர் பெயர்: ஹரீஷ் புதியபழைய வீட்டு எண்: 259 / 114B வயது: 36 இனம்: பெண்	1083   TN/14/074/0417226 வாக்காளர் பெயர்: வெங்கடேஷ் தந்தை பெயர்: கிருஷ்ணப்பா புதியபழைய வீட்டு எண்: 260 / 115 வயது: 47 இனம்: ஆண்
1084   FMS3608122 வாக்காளர் பெயர்: அமலா கணவர் பெயர்: வெங்கடேஷ் புதியபழைய வீட்டு எண்: 260 / 115 வயது: 32 இனம்: பெண்	1085   TN/14/074/0417154 வாக்காளர் பெயர்: வெங்கட்டம்மா கணவர் பெயர்: கிருஷ்ணப்பா புதியபழைய வீட்டு எண்: 261 / 114A வயது: 72 இனம்: பெண்	1086   FMS3608155 வாக்காளர் பெயர்: சீனிவாசன் தந்தை பெயர்: கிருஷ்ணப்பா புதியபழைய வீட்டு எண்: 261 / 114A வயது: 37 இனம்: ஆண்
1087   FMS3608189 வாக்காளர் பெயர்: லட்சுமி கணவர் பெயர்: சீனிவாசன் புதியபழைய வீட்டு எண்: 261 / 114A வயது: 32 இனம்: பெண்	1088   FMS3609070 வாக்காளர் பெயர்: குண்டுமணி தந்தை பெயர்: வெங்கட்டராமய்யா புதியபழைய வீட்டு எண்: 262 / 116 வயது: 42 இனம்: ஆண்	1089   FMS3608445 வாக்காளர் பெயர்: ராஜம்மா கணவர் பெயர்: குண்டுமணி புதியபழைய வீட்டு எண்: 262 / 116 வயது: 36 இனம்: பெண்
1090   TN/14/074/0417539 வாக்காளர் பெயர்: வெங்கட்டராமய்யா தந்தை பெயர்: சின்னதிம்மாரய்யப்பா புதியபழைய வீட்டு எண்: 262-1 / NA வயது: 82 இனம்: ஆண்	1091   TN/14/074/0417540 வாக்காளர் பெயர்: சித்தம்மா கணவர் பெயர்: வெங்கட்டராம புதியபழைய வீட்டு எண்: 262-1 / NA வயது: 67 இனம்: பெண்	1092   TN/14/074/0417541 வாக்காளர் பெயர்: சுப்ரமணி தந்தை பெயர்: வெங்கட்டராமய்யா புதியபழைய வீட்டு எண்: 262-1 / NA வயது: 42 இனம்: ஆண்

54-வேப்பனஹள்ளி சட்டமன்ற தொகுதி

பாகம் எண் 82

வாக்காளர் பட்டியல் - 2017

தொடர்ச்சி...

பிரிவு: 5-அளேகோட்டா (வ.கி)பீர்ஜேப்பள்ளி (ஊ) ராமாபுரம் வார்டு 1, பின்கோடு : 635119

1093 TN/14/074/0417542 வாக்காளர் பெயர்: பழனிமம்மா கணவர் பெயர்: சுப்பிரமணி புதியபழைய வீட்டு எண்: 262-1/NA வயது: 37 இனம்: பெண்	1094 FMS3610144 வாக்காளர் பெயர்: தங்கவேல் தந்தை பெயர்: வெங்கட்ராமன் புதியபழைய வீட்டு எண்: 262-2/NA வயது: 39 இனம்: ஆண்	1095 FMS3609880 வாக்காளர் பெயர்: வெங்கட்டம்மா கணவர் பெயர்: தங்கவேல் புதியபழைய வீட்டு எண்: 262-2/NA வயது: 33 இனம்: பெண்
1096 TN/14/074/0417292 வாக்காளர் பெயர்: வெங்கட்டம்மா கணவர் பெயர்: மாரப்பகவுண்டர் புதியபழைய வீட்டு எண்: 263/100 வயது: 72 இனம்: பெண்	1097 TN/14/074/0417525 வாக்காளர் பெயர்: வெங்கடேஷ் தந்தை பெயர்: மாரப்பகவுண்டர் புதியபழைய வீட்டு எண்: 263/100 வயது: 52 இனம்: ஆண்	1098 TN/14/074/0417544 வாக்காளர் பெயர்: லட்சுமம்மா தந்தை பெயர்: மாரப்பகவுண்டர் புதியபழைய வீட்டு எண்: 263/100 வயது: 52 இனம்: ஆண்
1099 TN/14/074/0417158 வாக்காளர் பெயர்: பாப்பம்மா கணவர் பெயர்: வெங்கடேஷ் புதியபழைய வீட்டு எண்: 263/100 வயது: 42 இனம்: பெண்	1100 FMS1452531 வாக்காளர் பெயர்: தர்மன் தந்தை பெயர்: சுப்பிரமணி புதியபழைய வீட்டு எண்: 265/113 வயது: 42 இனம்: ஆண்	1101 TN/14/074/0417192 வாக்காளர் பெயர்: ராஜம்மா கணவர் பெயர்: தர்மன் புதியபழைய வீட்டு எண்: 265/113 வயது: 37 இனம்: பெண்
1102 TN/14/074/0417156 வாக்காளர் பெயர்: லட்சுமி தந்தை பெயர்: மாணிக்கம் புதியபழைய வீட்டு எண்: 266/113 வயது: 42 இனம்: பெண்	1103 FMS1905272 வாக்காளர் பெயர்: வெங்கடேஷ் தந்தை பெயர்: பெத்தமுறுசாமி புதியபழைய வீட்டு எண்: 266-1/NA வயது: 47 இனம்: ஆண்	1104 FMS1907518 வாக்காளர் பெயர்: கௌரம்மா கணவர் பெயர்: வெங்கடேஷ் புதியபழைய வீட்டு எண்: 266-1/NA வயது: 42 இனம்: பெண்
1105 TN/14/074/0417547 வாக்காளர் பெயர்: சரோஜம்மா கணவர் பெயர்: இடும்பன் புதியபழைய வீட்டு எண்: 267/119 வயது: 72 இனம்: பெண்	1106 FMS5740758 வாக்காளர் பெயர்: மூர்த்தி தந்தை பெயர்: இடும்பன் புதியபழைய வீட்டு எண்: 267/119 வயது: 38 இனம்: ஆண்	1107 FMS1453448 வாக்காளர் பெயர்: காவேரி தந்தை பெயர்: இடும்பன் புதியபழைய வீட்டு எண்: 267/119 வயது: 38 இனம்: ஆண்
1108 FMS3609823 வாக்காளர் பெயர்: காந்தா கணவர் பெயர்: காவேரி புதியபழைய வீட்டு எண்: 267/119 வயது: 34 இனம்: பெண்	1109 WYG0962167 வாக்காளர் பெயர்: சில்பா கணவர் பெயர்: மூர்த்தி புதியபழைய வீட்டு எண்: 267/- வயது: 23 இனம்: பெண்	1110 TN/14/074/0417548 வாக்காளர் பெயர்: ரங்கசாமி தந்தை பெயர்: இடும்பன் புதியபழைய வீட்டு எண்: 268/NA வயது: 42 இனம்: ஆண்
1111 TN/14/074/0417549 வாக்காளர் பெயர்: சரசு கணவர் பெயர்: ரங்கசாமி புதியபழைய வீட்டு எண்: 268/NA வயது: 37 இனம்: பெண்	1112 TN/14/074/0417191 வாக்காளர் பெயர்: குருமுர்த்திரெட்டி தந்தை பெயர்: சின்னகுருமுர்த்திரெட்டி புதியபழைய வீட்டு எண்: 269/101A வயது: 72 இனம்: ஆண்	1113 TN/14/074/0417526 வாக்காளர் பெயர்: ஜெயம்மா கணவர் பெயர்: குருமுர்த்திரெட்டி புதியபழைய வீட்டு எண்: 269/101A வயது: 67 இனம்: பெண்
1114 TN/14/074/0417235 வாக்காளர் பெயர்: சதாசு தந்தை பெயர்: குருமுர்த்திரெட்டி புதியபழைய வீட்டு எண்: 269/101A வயது: 43 இனம்: ஆண்	1115 TN/14/074/0417165 வாக்காளர் பெயர்: தாமோதரன் தந்தை பெயர்: குருமுர்த்திரெட்டி புதியபழைய வீட்டு எண்: 269/101A வயது: 40 இனம்: ஆண்	1116 TN/14/074/0417515 வாக்காளர் பெயர்: சேகர் தந்தை பெயர்: சின்னப்பா புதியபழைய வீட்டு எண்: 270/99A வயது: 42 இனம்: ஆண்
1117 FMS6116958 வாக்காளர் பெயர்: சீனிவாசன் தந்தை பெயர்: சின்னசாமி புதியபழைய வீட்டு எண்: 270/NA வயது: 35 இனம்: ஆண்	1118 FMS1888890 வாக்காளர் பெயர்: ஹரிகிருஷ்ணன் தந்தை பெயர்: திம்மப்பா புதியபழைய வீட்டு எண்: 270/99A வயது: 34 இனம்: ஆண்	1119 TN/14/074/0417516 வாக்காளர் பெயர்: காந்தம்மா கணவர் பெயர்: சேகர் புதியபழைய வீட்டு எண்: 270/99A வயது: 32 இனம்: பெண்
1120 FMS1888908 வாக்காளர் பெயர்: கௌரம்மா கணவர் பெயர்: ஹரிகிருஷ்ணன் புதியபழைய வீட்டு எண்: 270/99A வயது: 31 இனம்: பெண்	1121 FMS6116966 வாக்காளர் பெயர்: மாலா கணவர் பெயர்: சீனிவாசன் புதியபழைய வீட்டு எண்: 270/NA வயது: 30 இனம்: பெண்	1122 WYG1073410 வாக்காளர் பெயர்: சுரேஷ்குமார் தந்தை பெயர்: சேகர் புதியபழைய வீட்டு எண்: 271/1-99f வயது: 20 இனம்: ஆண்

54-வேப்பனஹள்ளி சட்டமன்ற தொகுதி

பாகம் எண் 82

வாக்காளர் பட்டியல் - 2017

தொடர்ச்சி...

பிரிவு: 5-அளேகோட்டா (வ.கி)பீர்ஜேப்பள்ளி (ஊ) ராமாபுரம் வார்டு 1, பின்கோடு : 635119

1123   WYG1328012 வாக்காளர் பெயர்: சதீஷ் குமார் தந்தை பெயர்: சேகர் புதியபழைய வீட்டு எண்: 271 / 1-99F வயது: 19 இனம்: ஆண்	1124   TN/14/074/0417288 வாக்காளர் பெயர்: கௌரம்மா கணவர் பெயர்: முனிவெங்கட்டப்பா புதியபழைய வீட்டு எண்: 272 / 99E வயது: 42 இனம்: பெண்	1125   FMS3608171 வாக்காளர் பெயர்: பூஷங்கரன் தந்தை பெயர்: முனிவெங்கடேசன் புதியபழைய வீட்டு எண்: 272 / 99E வயது: 30 இனம்: ஆண்
1126   WYG0823732 வாக்காளர் பெயர்: சாந்தா கணவர் பெயர்: பூசங்கரன் புதியபழைய வீட்டு எண்: 272 / - வயது: 28 இனம்: பெண்	1127   TN/14/074/0417519 வாக்காளர் பெயர்: ராமய்யா தந்தை பெயர்: பெருமாள் புதியபழைய வீட்டு எண்: 273 / 99D வயது: 82 இனம்: ஆண்	1128   TN/14/074/0417253 வாக்காளர் பெயர்: வெங்கட்டம்மா கணவர் பெயர்: ராமய்யா புதியபழைய வீட்டு எண்: 273 / 99D வயது: 72 இனம்: பெண்
1129   TN/14/074/0417517 வாக்காளர் பெயர்: வெங்கடேஷ் தந்தை பெயர்: ராமய்யா புதியபழைய வீட்டு எண்: 273 / 99D வயது: 61 இனம்: ஆண்	1130   TN/14/074/0417518 வாக்காளர் பெயர்: சந்திரா கணவர் பெயர்: வெங்கடேஷ் புதியபழைய வீட்டு எண்: 273 / 99D வயது: 52 இனம்: பெண்	1131   FMS3608213 வாக்காளர் பெயர்: ராதாகிருஷ்ணன் தந்தை பெயர்: வெங்கடேஷ் புதியபழைய வீட்டு எண்: 273 / 99D வயது: 30 இனம்: ஆண்
1132   FMS6116974 வாக்காளர் பெயர்: முனிராஜ் தந்தை பெயர்: வெங்கடேஷ் புதியபழைய வீட்டு எண்: 273 / NA வயது: 30 இனம்: ஆண்	1133   FMS3609773 வாக்காளர் பெயர்: சீனிவாசன் தந்தை பெயர்: சுப்பராயப்பா புதியபழைய வீட்டு எண்: 274 / 113A வயது: 42 இனம்: ஆண்	1134   TN/14/074/0417326 வாக்காளர் பெயர்: நாகம்மா தந்தை பெயர்: சீனிவாசன் புதியபழைய வீட்டு எண்: 274 / 113A வயது: 42 இனம்: பெண்
1135   TN/14/074/0417530 வாக்காளர் பெயர்: வீரம்மா கணவர் பெயர்: ராமய்யா புதியபழைய வீட்டு எண்: 276 / 99D வயது: 97 இனம்: பெண்	1136   TN/14/074/0417085 வாக்காளர் பெயர்: கிருஷ்ணன் தந்தை பெயர்: ராமய்யா புதியபழைய வீட்டு எண்: 276 / 99D வயது: 45 இனம்: ஆண்	1137   TN/14/074/0417287 வாக்காளர் பெயர்: பிரமீளா கணவர் பெயர்: கிருஷ்ணன் புதியபழைய வீட்டு எண்: 276 / 99D வயது: 41 இனம்: பெண்
1138   FMS1452382 வாக்காளர் பெயர்: வெங்கட்ரெட்டி தந்தை பெயர்: சுப்பாரெட்டி புதியபழைய வீட்டு எண்: 277 / 107 வயது: 61 இனம்: ஆண்	1139   TN/14/074/0417166 வாக்காளர் பெயர்: கௌரம்மா கணவர் பெயர்: வெங்கட்ரெட்டி புதியபழைய வீட்டு எண்: 277 / 107 வயது: 54 இனம்: பெண்	1140   FMS3608023 வாக்காளர் பெயர்: சோமசேகர் தந்தை பெயர்: வெங்கட்ரெட்டி புதியபழைய வீட்டு எண்: 277 / 107 வயது: 31 இனம்: ஆண்
1141   TN/14/074/0330222 வாக்காளர் பெயர்: முனிபாலப்பா தந்தை பெயர்: அனுமந்தப்பா புதியபழைய வீட்டு எண்: 277-1 / NA வயது: 77 இனம்: ஆண்	1142   TN/14/074/0330404 வாக்காளர் பெயர்: எல்லம்மா கணவர் பெயர்: முனிவாகலப்பா புதியபழைய வீட்டு எண்: 277-1 / NA வயது: 59 இனம்: பெண்	1143   FMS3609799 வாக்காளர் பெயர்: செளந்தர் தந்தை பெயர்: முனிபாலப்பா புதியபழைய வீட்டு எண்: 277-1 / NA வயது: 31 இனம்: ஆண்
1144   TN/14/074/0417534 வாக்காளர் பெயர்: முனியம்மா கணவர் பெயர்: வெங்கட்ராமரெட்டி புதியபழைய வீட்டு எண்: 278 / 106 வயது: 74 இனம்: பெண்	1145   TN/14/074/0417169 வாக்காளர் பெயர்: சுப்பிரமணிரெட்டி தந்தை பெயர்: வெங்கட்ராமரெட்டி புதியபழைய வீட்டு எண்: 278 / 106 வயது: 42 இனம்: ஆண்	1146   FMS6116982 வாக்காளர் பெயர்: ரூபா கணவர் பெயர்: சுப்பிரமணிரெட்டி புதியபழைய வீட்டு எண்: 278 / NA வயது: 34 இனம்: பெண்
1147   TN/14/074/0417015 வாக்காளர் பெயர்: வெங்கட்டம்மா கணவர் பெயர்: ஆண்டியப்பா புதியபழைய வீட்டு எண்: 279 / 105 வயது: 74 இனம்: பெண்	1148   FMS3609450 வாக்காளர் பெயர்: சீனிவாசன் தந்தை பெயர்: ஆண்டியப்பா புதியபழைய வீட்டு எண்: 279 / 105 வயது: 52 இனம்: ஆண்	1149   TN/14/074/0417533 வாக்காளர் பெயர்: வெங்கடலட்சுமி கணவர் பெயர்: சீனிவாசன் புதியபழைய வீட்டு எண்: 279 / 105 வயது: 48 இனம்: பெண்
1150   WYG1073287 வாக்காளர் பெயர்: சிவகுமார் தந்தை பெயர்: சீனிவாசன் புதியபழைய வீட்டு எண்: 279 / 1-105 வயது: 20 இனம்: ஆண்	1151   WYG1275494 வாக்காளர் பெயர்: சந்திரன் தந்தை பெயர்: சீனிவாசன் புதியபழைய வீட்டு எண்: 279 / - வயது: 19 இனம்: ஆண்	1152   TN/14/074/0417536 வாக்காளர் பெயர்: அனுமக்கா கணவர் பெயர்: பில்லப்பா புதியபழைய வீட்டு எண்: 280 / 109-A வயது: 82 இனம்: பெண்

54-வேப்பனஹள்ளி சட்டமன்ற தொகுதி

பாகம் எண் 82

வாக்காளர் பட்டியல் - 2017

தொடர்ச்சி...

பிரிவு: 5-அளேகோட்டா (வ.கி)பீர்ஜேப்பள்ளி (ஊ) ராமாபுரம் வார்டு 1, பின்கோடு : 635119

1153 TN/14/074/0417067 வாக்காளர் பெயர்: காந்தம்மா கணவர் பெயர்: தொலசப்பா புதியபழைய வீட்டு எண்: 281 / 101 வயது: 73 இனம்: பெண்	1154 TN/14/074/0417528 வாக்காளர் பெயர்: லட்சுமம்மா தந்தை பெயர்: குருமுர்த்திரெட்டி புதியபழைய வீட்டு எண்: 282 / 101 வயது: 77 இனம்: பெண்	1155 TN/14/074/0417167 வாக்காளர் பெயர்: சந்திராரெட்டி தந்தை பெயர்: குருமுர்த்திரெட்டி புதியபழைய வீட்டு எண்: 282 / 101 வயது: 50 இனம்: ஆண்
1156 TN/14/074/0417529 வாக்காளர் பெயர்: ரவி தந்தை பெயர்: குருமுர்த்திரெட்டி புதியபழைய வீட்டு எண்: 282 / 101 வயது: 42 இனம்: ஆண்	1157 FMS3609864 வாக்காளர் பெயர்: லட்சுமி கணவர் பெயர்: வெங்கடேசன் புதியபழைய வீட்டு எண்: 283 / 120 வயது: 47 இனம்: பெண்	1158 FMS3608957 வாக்காளர் பெயர்: எல்லப்பா தந்தை பெயர்: சொக்கப்பா புதியபழைய வீட்டு எண்: 283 / 120 வயது: 37 இனம்: ஆண்
1159 TN/14/074/0417552 வாக்காளர் பெயர்: கிருஷ்ணன் தந்தை பெயர்: ஊசிலப்பா புதியபழைய வீட்டு எண்: 284 / 119F வயது: 62 இனம்: ஆண்	1160 TN/14/074/0417553 வாக்காளர் பெயர்: சரோஜா கணவர் பெயர்: கிருஷ்ணன் புதியபழைய வீட்டு எண்: 284 / 119E வயது: 52 இனம்: பெண்	1161 TN/14/074/0417550 வாக்காளர் பெயர்: சசீலா கணவர் பெயர்: முனியப்பன் புதியபழைய வீட்டு எண்: 285 / 119D வயது: 62 இனம்: பெண்
1162 FMS3609054 வாக்காளர் பெயர்: சங்கரன் தந்தை பெயர்: முனியப்பன் புதியபழைய வீட்டு எண்: 285 / 119D வயது: 32 இனம்: ஆண்	1163 TN/14/074/0417267 வாக்காளர் பெயர்: வெங்கடேஷ் தந்தை பெயர்: முறுசாமி புதியபழைய வீட்டு எண்: 286 / 109 வயது: 62 இனம்: ஆண்	1164 FMS1888668 வாக்காளர் பெயர்: ராஜம்மா கணவர் பெயர்: வெங்கடேஷ் புதியபழைய வீட்டு எண்: 286 / 109 வயது: 52 இனம்: பெண்
1165 FMS3608056 வாக்காளர் பெயர்: சாமுண்டி தந்தை பெயர்: வெங்கடேஷ் புதியபழைய வீட்டு எண்: 286 / 109 வயது: 37 இனம்: ஆண்	1166 FMS3608726 வாக்காளர் பெயர்: சிவகுமார் தந்தை பெயர்: வெங்கடேஷ் புதியபழைய வீட்டு எண்: 286 / 109 வயது: 34 இனம்: ஆண்	1167 FMS3608148 வாக்காளர் பெயர்: வரதம்மா கணவர் பெயர்: சிவகுமார் புதியபழைய வீட்டு எண்: 286 / 109 வயது: 31 இனம்: பெண்
1168 FMS3609039 வாக்காளர் பெயர்: வடிவேல் தந்தை பெயர்: வெங்கடேஷ் புதியபழைய வீட்டு எண்: 286 / 109 வயது: 31 இனம்: ஆண்	1169 WYG0823724 வாக்காளர் பெயர்: செல்வி கணவர் பெயர்: சாமுண்டி புதியபழைய வீட்டு எண்: 286 / - வயது: 27 இனம்: பெண்	1170 FMS3608635 வாக்காளர் பெயர்: மாருகொண்டன் தந்தை பெயர்: வெங்கடேஷ் புதியபழைய வீட்டு எண்: 286-1 / NA வயது: 34 இனம்: ஆண்
1171 TN/14/074/0417160 வாக்காளர் பெயர்: ஆனந்தப்பா தந்தை பெயர்: சின்னதம்பி புதியபழைய வீட்டு எண்: 287 / 119C வயது: 62 இனம்: ஆண்	1172 TN/14/074/0417159 வாக்காளர் பெயர்: வெங்கட்டலட்சுமி கணவர் பெயர்: ஆனந்தப்பா புதியபழைய வீட்டு எண்: 287 / 119C வயது: 57 இனம்: பெண்	1173 FMS3608668 வாக்காளர் பெயர்: பாபு தந்தை பெயர்: ஆனந்தப்பா புதியபழைய வீட்டு எண்: 287 / 119C வயது: 37 இனம்: ஆண்
1174 FMS6120414 வாக்காளர் பெயர்: மஞ்சநாத் தந்தை பெயர்: ஆனந்தப்பா புதியபழைய வீட்டு எண்: 287 / NA வயது: 30 இனம்: ஆண்	1175 WYG0824151 வாக்காளர் பெயர்: அசோக்குமார் தந்தை பெயர்: ஆனந்தப்பா புதியபழைய வீட்டு எண்: 287 / - வயது: 26 இனம்: ஆண்	1176 FMS5740774 வாக்காளர் பெயர்: வெங்கடேசப்பா தந்தை பெயர்: பெத்தமுனிசாமி புதியபழைய வீட்டு எண்: 287-1 / NA வயது: 77 இனம்: ஆண்
1177 FMS3608296 வாக்காளர் பெயர்: முனியம்மா கணவர் பெயர்: வெங்கடேசப்பா புதியபழைய வீட்டு எண்: 287-1 / NA வயது: 72 இனம்: பெண்	1178 FMS6116990 வாக்காளர் பெயர்: கிருஷ்ணன் தந்தை பெயர்: வெங்கடேசப்பா புதியபழைய வீட்டு எண்: 287-1 / NA வயது: 40 இனம்: ஆண்	1179 FMS3608221 வாக்காளர் பெயர்: தனம் கணவர் பெயர்: கிருஷ்ணன் புதியபழைய வீட்டு எண்: 287-1 / NA வயது: 32 இனம்: பெண்
1180 TN/14/074/0417134 வாக்காளர் பெயர்: கோவிந்தப்பன் தந்தை பெயர்: வெங்கடசாமி புதியபழைய வீட்டு எண்: 288 / 121 வயது: 52 இனம்: ஆண்	1181 TN/14/074/0417119 வாக்காளர் பெயர்: லட்சுமி கணவர் பெயர்: கோவிந்தப்பன் புதியபழைய வீட்டு எண்: 288 / 121 வயது: 42 இனம்: பெண்	1182 FMS1452747 வாக்காளர் பெயர்: சக்கரலம்மா கணவர் பெயர்: மாசி புதியபழைய வீட்டு எண்: 289 / NA வயது: 34 இனம்: பெண்

## 54-வேப்பனஹள்ளி சட்டமன்ற தொகுதி

பாகம் எண் 82

வாக்காளர் பட்டியல் - 2017

பிரிவு: 5-அளேகோட்டா (வ.கி)பீர்ஜேப்பள்ளி (ஊ) ராமாபுரம் வார்டு 1 , பின்கோடு : 635119

1183   FMS1452481 வாக்காளர் பெயர்: மணிகேல் தந்தை பெயர்: சுப்பிரமணி புதிய/பழைய வீட்டு எண்: 290 / 121 வயது: 52 இனம்: ஆண்	1184   FMS1453042 வாக்காளர் பெயர்: ரத்தினம்மா கணவர் பெயர்: மணிகேல் புதிய/பழைய வீட்டு எண்: 290 / 127 வயது: 42 இனம்: பெண்	1185   WYG1193655 வாக்காளர் பெயர்: சந்தோஷ் குமார் தந்தை பெயர்: மணிகேல் புதிய/பழைய வீட்டு எண்: 290 / 121 வயது: 20 இனம்: ஆண்
--	---	---

இடம் : ஓதர்

டாக்டர்.கே.செந்தில்ராஜ்.இ.ஆ.ப.,

நாள் : 01/09/2016

வாக்காளர் பதிவு அலுவலர் மற்றும் சார் ஆட்சியர்,ஓதர்

பாகம் எண் : 82

துணைப்பட்டியல் விபரம்

துணைப்பட்டியல் எண் : 1

திருத்தத்தின் வகை : சிறப்பு சுருக்கமுறைத் திருத்தம் - 2017

தகுதி ஏற்படுத்தும் நாள் : 01/01/2017

அடிப்படைப்பட்டியல் : 01-09-2016 - இல் தயாரிக்கப்பட்ட ஒருங்கிணைக்கப்பட்ட அடிப்படைப் பட்டியல்

துணைப்பட்டியல் தயாரிப்பு மற்றும் வருடம் : சிறப்பு சுருக்கமுறைத் திருத்தம் - 2017

துணைப்பட்டியல் வகை : சேர்த்தல், நீக்கல் மற்றும் திருத்தப் பட்டியல்

பட்டியல் வெளியிடப்பட்ட நாள் : 05/01/2017

## உள்ளடக்கம் - I : சேர்த்தல் பட்டியல்

பிரிவு: 1-அளகோட்டா (வ.கி) பீர்ஜேப்பள்ளி (ஊ) அளகோட்டா வார்டு 45, பின்கோடு : 635119

1186	WYG1375112 வாக்காளர் பெயர்: தேஜா தந்தை பெயர்: திம்மராஜு புதியபழைய வீட்டு எண் : 1-9-2/- வயது: 18 இனம்: பெண்	1187	WYG1374958 வாக்காளர் பெயர்: கிருஷ்ணவேணி கணவர் பெயர்: ஆனந்தன் புதியபழைய வீட்டு எண் : 1-38/- வயது: 24 இனம்: பெண்	1188	WYG1374941 வாக்காளர் பெயர்: பில்லம்மா கணவர் பெயர்: ராமசந்திரப்பா புதியபழைய வீட்டு எண் : 1-38-3/- வயது: 39 இனம்: பெண்
1189	WYG1374925 வாக்காளர் பெயர்: மஞ்சுளா தந்தை பெயர்: ராமசந்திரப்பா புதியபழைய வீட்டு எண் : 1-38-3/- வயது: 23 இனம்: பெண்	1190	WYG1374875 வாக்காளர் பெயர்: அனிதா தந்தை பெயர்: ராமசந்திரன் புதியபழைய வீட்டு எண் : 1-38-3/- வயது: 19 இனம்: பெண்	1191	WYG1374883 வாக்காளர் பெயர்: பக்தவச்சலம் தந்தை பெயர்: பத்மநாபன் புதியபழைய வீட்டு எண் : 1-49/- வயது: 19 இனம்: ஆண்
1192	WYG1374966 வாக்காளர் பெயர்: அஞ்சலா கணவர் பெயர்: கோவிந்தராஜு புதியபழைய வீட்டு எண் : 1-59/1-31 வயது: 20 இனம்: பெண்	1193	WYG1374826 வாக்காளர் பெயர்: தாஜூன் கணவர் பெயர்: இம்ராண் புதியபழைய வீட்டு எண் : 1-72/- வயது: 22 இனம்: பெண்	1194	WYG1375047 வாக்காளர் பெயர்: கிருஷ்ணன் தந்தை பெயர்: கணேஷ் புதியபழைய வீட்டு எண் : 1-74/- வயது: 18 இனம்: ஆண்
1195	WYG1374867 வாக்காளர் பெயர்: ஸ்ரீதரன் தந்தை பெயர்: சந்துரு புதியபழைய வீட்டு எண் : 1-81/- வயது: 19 இனம்: ஆண்	1196	WYG1374933 வாக்காளர் பெயர்: நவீன்குமார் தந்தை பெயர்: கணேசன் புதியபழைய வீட்டு எண் : 1-85-B/- வயது: 19 இனம்: ஆண்	1197	WYG1351949 வாக்காளர் பெயர்: நித்யா கணவர் பெயர்: சதீஷ் புதியபழைய வீட்டு எண் : 1-88/- வயது: 25 இனம்: பெண்
1198	WYG1351998 வாக்காளர் பெயர்: நித்யா கணவர் பெயர்: சதீக் புதியபழைய வீட்டு எண் : 1-88/- வயது: 25 இனம்: பெண்	1199	WYG1351964 வாக்காளர் பெயர்: நாகராஜ் தந்தை பெயர்: ராமகிருஷ்ணப்பா புதியபழைய வீட்டு எண் : 1-88b/- வயது: 43 இனம்: ஆண்	1200	WYG1351980 வாக்காளர் பெயர்: உமா கணவர் பெயர்: நாகராஜ் புதியபழைய வீட்டு எண் : 1-88b/- வயது: 19 இனம்: பெண்
1201	WYG1374917 வாக்காளர் பெயர்: பசம்மாள் கணவர் பெயர்: சந்திரப்பா புதியபழைய வீட்டு எண் : 1-112/1-37 வயது: 26 இனம்: பெண்	1202	WYG1374891 வாக்காளர் பெயர்: சாவித்திரி தந்தை பெயர்: சீனிவாசன் புதியபழைய வீட்டு எண் : 1-131/- வயது: 19 இனம்: பெண்	1203	WYG1375054 வாக்காளர் பெயர்: கிரண் தந்தை பெயர்: நாகராஜ் புதியபழைய வீட்டு எண் : 1-142/ வயது: 18 இனம்: ஆண்-89E
1204	WYG1375096 வாக்காளர் பெயர்: ஆனந்தன் தந்தை பெயர்: சந்திரசெட்டி புதியபழைய வீட்டு எண் : 1-192/- வயது: 18 இனம்: ஆண்	1205	WYG1374974 வாக்காளர் பெயர்: மாலாஸ்ரீ தந்தை பெயர்: ராமசந்திரப்பா புதியபழைய வீட்டு எண் : 1-210-4/- வயது: 22 இனம்: பெண்	1206	WYG1375104 வாக்காளர் பெயர்: சனந்த்குமார் தந்தை பெயர்: சித்தராஜு புதியபழைய வீட்டு எண் : 1-232-2/- வயது: 18 இனம்: ஆண்
1207	WYG1374909 வாக்காளர் பெயர்: நாராயணன் தந்தை பெயர்: கெம்பைய்யா புதியபழைய வீட்டு எண் : 1-1992/- வயது: 33 இனம்: ஆண்	1208	WYG1374818 வாக்காளர் பெயர்: கோவிந்தராஜ் தந்தை பெயர்: சண்முகவேல் புதியபழைய வீட்டு எண் : 1-2099/ வயது: 42 இனம்: ஆண்	1209	WYG1375062 வாக்காளர் பெயர்: ஆரிப் தந்தை பெயர்: அமீர்ஜான் புதியபழைய வீட்டு எண் : 1B-210/ வயது: 18 இனம்: ஆண்-92
1210	WYG1374834 வாக்காளர் பெயர்: ஓகிலாபீ கணவர் பெயர்: நஜீர் சாயுபு புதியபழைய வீட்டு எண் : 2-45A/- வயது: 37 இனம்: பெண்	1211	WYG1374859 வாக்காளர் பெயர்: நஜீர்சாயுபு தந்தை பெயர்: அப்துல்லாசாயுபு புதியபழைய வீட்டு எண் : 2-49A/- வயது: 72 இனம்: ஆண்	1212	WYG1375088 வாக்காளர் பெயர்: மகேஷ் தந்தை பெயர்: கெம்பைய்யா புதியபழைய வீட்டு எண் : 57-30/- வயது: 18 இனம்: ஆண்

பிரிவு: 1-அளேகோட்டா (வ.கி) பீர்ஜேப்பள்ளி (ஊ) அளேகோட்டா வார்டு 4 5 , பின்கோடு : 635119

1213	WYG1374842	1214	WYG1351972	1215	WYG1375070
வாக்காளர் பெயர்: சுமித்ரா		வாக்காளர் பெயர்: ஓல்மா		வாக்காளர் பெயர்: ராமமூர்த்தி	
கணவர் பெயர்: கிருஷ்ணப்பா		கணவர் பெயர்: முபாரக்		தந்தை பெயர்: கதிரப்பா	
புதியபழைய வீட்டு எண் : 64/92E வயது: 24 இனம்: பெண்		புதியபழைய வீட்டு எண் : 210-1b/- வயது: 23 இனம்: பெண்		புதியபழைய வீட்டு எண் : 224-1/- வயது: 18 இனம்: ஆண்	

பிரிவு: 2-அளேகோட்டா (வ.கி)பீர்ஜேப்பள்ளி (ஊ) யாகனபள்ளி வார்டு 1 , பின்கோடு : 635119

1216	WYG1351931	1217	WYG1375005
வாக்காளர் பெயர்: குணசேகர்		வாக்காளர் பெயர்: சீனிவாசன்	
தந்தை பெயர்: லகுமய்யா		தந்தை பெயர்: நாராயணஆச்சாரி	
புதியபழைய வீட்டு எண் : 1-219/- வயது: 19 இனம்: ஆண்		புதியபழைய வீட்டு எண் : 1-230/- வயது: 18 இனம்: ஆண்	

பிரிவு: 3-அளேகோட்டா (வ.கி) பீர்ஜேப்பள்ளி (ஊ) அண்ணாநகர் வார்டு 1 , பின்கோடு : 635119

1218	WYG1352004
வாக்காளர் பெயர்: கவிதா	
கணவர் பெயர்: ஹரித்	
புதியபழைய வீட்டு எண் : 238/- வயது: 23 இனம்: பெண்	

பிரிவு: 5-அளேகோட்டா (வ.கி)பீர்ஜேப்பள்ளி (ஊ) ராமாபுரம் வார்டு 1 , பின்கோடு : 635119

1219	WYG1375021	1220	WYG1375013	1221	WYG1375039
வாக்காளர் பெயர்: வேலாயுதன்		வாக்காளர் பெயர்: முரளி		வாக்காளர் பெயர்: உமாசங்கர்	
தந்தை பெயர்: சின்னராஜ்		தந்தை பெயர்: குண்டுமணி		தந்தை பெயர்: சந்திரா ரெட்டி	
புதியபழைய வீட்டு எண் : 1-254/- வயது: 18 இனம்: ஆண்		புதியபழைய வீட்டு எண் : 1-262/- வயது: 18 இனம்: ஆண்		புதியபழைய வீட்டு எண் : 1-269/- வயது: 18 இனம்: ஆண்	
1222	WYG1351956	1223	WYG1374982	1224	WYG1374800
வாக்காளர் பெயர்: கோவிந்தராஜ்		வாக்காளர் பெயர்: நரசிம்மன்		வாக்காளர் பெயர்: சைத்ரா	
தந்தை பெயர்: சீனிவாஸ்		தந்தை பெயர்: சீனப்பா		கணவர் பெயர்: சரவணன்	
புதியபழைய வீட்டு எண் : 1-287/- வயது: 19 இனம்: ஆண்		புதியபழைய வீட்டு எண் : 1-287-1/- வயது: 20 இனம்: ஆண்		புதியபழைய வீட்டு எண் : 113/- வயது: 20 இனம்: பெண்	
1225	WYG1374990				
வாக்காளர் பெயர்: ரேவதி					
கணவர் பெயர்: மஞ்சநாதன்					
புதியபழைய வீட்டு எண் : 199-4/- வயது: 18 இனம்: பெண்					

சேர்த்தல் எண்ணிக்கை	ஆண்	பெண்	மொத்தம்
		21	19



**உள்ளடக்கம் : II - நீக்கல் பட்டியல்**

பிரிவு: 1-அளேகோட்டா (வ.கி) பீர்ஜேப்பள்ளி (ஊ) அளேகோட்டா வார்டு 4 5 , பின்கோடு : 635119

<b>E 16</b>   WYG1193739 வாக்காளர் பெயர்: பாஸ்கர் தந்தை பெயர்: வாஜ்ஜிரசெட்டி புதியபழைய வீட்டு எண் : 1-4 / - வயது: 25 இனம்: ஆண்	<b>E 37</b>   WYG0725051 வாக்காளர் பெயர்: சிவகுமார் தந்தை பெயர்: ஸ்ரீராமேகவுடு புதியபழைய வீட்டு எண் : 1-12 / 1-6 வயது: 41 இனம்: ஆண்	<b>E105</b>   WYG0981100 வாக்காளர் பெயர்: இர்பான் தந்தை பெயர்: அன்வர்பாஷா புதியபழைய வீட்டு எண் : 1-72 / 1-34 வயது: 24 இனம்: ஆண்
<b>E164</b>   WYG0980995 வாக்காளர் பெயர்: கிருஷ்ணா தந்தை பெயர்: ராமசெட்டி புதியபழைய வீட்டு எண் : 1-116 / NA வயது: 41 இனம்: ஆண்	<b>E231</b>   FMS5817705 வாக்காளர் பெயர்: ரெகுமான் தந்தை பெயர்: பண்டுசாகீப் புதியபழைய வீட்டு எண் : 1-198 / NA வயது: 29 இனம்: ஆண்	<b>E232</b>   WYG0025247 வாக்காளர் பெயர்: ரெஹ்மான் தந்தை பெயர்: பண்டுசாகீப் புதியபழைய வீட்டு எண் : 1-198 / NA வயது: 28 இனம்: பெண்
<b>E250</b>   WYG1073469 வாக்காளர் பெயர்: கோமலா கணவர் பெயர்: கணேஷ் புதியபழைய வீட்டு எண் : 1-213/ வயது: 25 இனம்: பெண் 1-93a6	<b>E275</b>   FMS1453752 வாக்காளர் பெயர்: சோமசுந்திரம் தந்தை பெயர்: ராமசெட்டி புதியபழைய வீட்டு எண் : 3 / 84A வயது: 37 இனம்: ஆண்	<b>E652</b>   FMS1453513 வாக்காளர் பெயர்: ராமப்பா தந்தை பெயர்: எல்லப்பா புதியபழைய வீட்டு எண் : 143 / 91 வயது: 81 இனம்: ஆண்

பிரிவு: 2-அளேகோட்டா (வ.கி)பீர்ஜேப்பள்ளி (ஊ) யாகனபள்ளி வார்டு 1 , பின்கோடு : 635119

<b>E950</b>   WYG1073980 வாக்காளர் பெயர்: கமலக்கர் தந்தை பெயர்: ராமரெட்டி புதியபழைய வீட்டு எண் : 4-466 / - வயது: 46 இனம்: ஆண்
---

பிரிவு: 5-அளேகோட்டா (வ.கி)பீர்ஜேப்பள்ளி (ஊ) ராமாபுரம் வார்டு 1 , பின்கோடு : 635119

<b>E037</b>   WYG0025429 வாக்காளர் பெயர்: ஊசிலப்பா தந்தை பெயர்: எல்லப்பா புதியபழைய வீட்டு எண் : 1-284 / NA வயது: 70 இனம்: ஆண்
---

நீக்கல் எண்ணிக்கை	ஆண்	பெண்	மொத்தம்
	9	2	11

**உள்ளடக்கம் : III திருத்தப் பட்டியல் ( இத் திருத்தத்தில் திருத்தியபடி )**

பிரிவு: 1-அளேகோட்டா (வ.கி) பீர்ஜேப்பள்ளி (ஊ) அளேகோட்டா வார்டு 4 5 , பின்கோடு : 635119

99	WYG1193622	457	FMS1453372	459	WYG1073766
வாக்காளர் பெயர்: நாகராஜ்		வாக்காளர் பெயர்: ராமைய்யா		வாக்காளர் பெயர்: ஹேமாவதி	
தாய் பெயர்: லட்சுமியம்மா		தந்தை பெயர்: மோட்டப்பா		கணவர் பெயர்: மகேஷ்குமார்	
புதியபழைய வீட்டு எண் : 1-65 / -		புதியபழைய வீட்டு எண் : 1-67 / 92A		புதியபழைய வீட்டு எண் : 67 / -	
வயது: 20 இனம்: ஆண்		வயது: 57 இனம்: ஆண்		வயது: 24 இனம்: பெண்	

777	FMS3609740
வாக்காளர் பெயர்: அனுசுயா	
கணவர் பெயர்: சுப்பிரமணியன்	
புதியபழைய வீட்டு எண் : 180 / 86A	
வயது: 33 இனம்: பெண்	

பிரிவு: 5-அளேகோட்டா (வ.கி)பீர்ஜேப்பள்ளி (ஊ) ராமாபுரம் வார்டு 1 , பின்கோடு : 635119

1011	WYG1275510
வாக்காளர் பெயர்: சுரேஷ்	
தந்தை பெயர்: ரத்தனசெட்டி	
புதியபழைய வீட்டு எண் : 1-193/	
வயது: 20 இனம்: ஆண் 1-87G1	

திருத்தங்களின் எண்ணிக்கை	ஆண்	பெண்	மொத்தம்
	3	2	5

வாக்காளர்களின் தொகுப்பு								
சட்டமன்ற தொகுதி எண், பெயர் மற்றும் ஒதுக்கீட்டுத்தகுதி நிலை :				54 வேப்பனஹள்ளி பொது		பாகம் எண் 82		
A) வாக்காளர்களின் எண்ணிக்கை								
	பட்டியல் வகை	பட்டியல் விவரம்	வாக்காளர்களின் எண்ணிக்கை					
			ஆண்	பெண்	இதரர்	மொத்தம்		
I	அடிப்படைப் பட்டியல்	அடிப்படைப் பட்டியல்	01-09-2016 - இல் தயாரிக்கப்பட்ட ஒருங்கிணைக்கப்பட்ட அடிப்படைப் பட்டியல்		619	566	0	1185
II	சேர்த்தல் பட்டியல்	துணைப்பட்டியல்- 1	சிறப்பு சுருக்கமுறைத் திருத்தம் - 2017		21	19	0	40
			<b>Sub-Total</b>		<b>21</b>	<b>19</b>	<b>0</b>	<b>40</b>
III	நீக்கல் பட்டியல்	துணைப்பட்டியல்- 1	சிறப்பு சுருக்கமுறைத் திருத்தம் - 2017		9	2	0	11
			<b>Sub-Total</b>		<b>9</b>	<b>2</b>	<b>0</b>	<b>11</b>
2017 - சிறப்பு சுருக்கமுறைத் திருத்தத்திற்கு பின்னர் பட்டியலில் உள்ள நிகர வாக்காளர்கள் (I+ II - III)					<b>631</b>	<b>583</b>	<b>0</b>	<b>1214</b>
B) திருத்தங்களின் எண்ணிக்கை :								
பட்டியல் வகை		பட்டியல் விவரம்		திருத்தங்களின் எண்ணிக்கை				
துணைப்பட்டியல்- 1		சிறப்பு சுருக்கமுறைத் திருத்தம் - 2017		5				
			<b>Sub-Total</b>		<b>5</b>			

இடம் : ஓதூர்

நாள் : 05/01/2017

டாக்டர்.கே.செந்தில்ராஜ்.இ.ஆ.ப.,

வாக்காளர் பதிவு அலுவலர் மற்றும் சார் ஆட்சியர்,ஓதூர்