

**வாக்காளர் பட்டியல் - 2018**  
**மாநிலம் - தமிழ்நாடு**

சட்டமன்றத் தொகுதி எண், பெயர் மற்றும் ஒதுக்கீட்டுத்தகுதி நிலை :	54	வேப்பனஹள்ளி <b>பொது</b>		பாகம் எண்: 81																					
சட்டமன்றத் தொகுதி அடங்கியுள்ள நாடாளுமன்றத் தொகுதியின் எண், பெயர் ஒதுக்கீட்டுத்தகுதி நிலை :		9 கிருஷ்ணகிரி <b>பொது</b>																							
<b>1. திருத்தத்தின் விவரங்கள்</b>																									
திருத்தப்படும் ஆண்டு : 2018 தகுதியேற்படுத்தும் நாள் : 01/01/2018 திருத்தத்தின் வகை : சிறப்பு சுருக்கமுறைத் திருத்தம் (2007 ஆம் ஆண்டு தொகுதி எல்லை மறுவரையறைப்படி) வரைவுப் பட்டியல் வெளியிடப்பட்ட நாள் : 03/10/2017	பட்டியல் வகை : 01-09-2016 அன்றைய தேதிப்படி தயாரிக்கப்பட்ட ஒருங்கிணைக்கப்பட்ட அடிப்படைப் பட்டியலும் அதனையடுத்த துணைப்பட்டியல்கள் 1 மற்றும் 2ம் ஒருங்கிணைக்கப்பட்ட பட்டியல்																								
<b>2. பாகத்தின் விவரங்கள் மற்றும் வாக்குச்சாவடிக்கான பரப்பளவு</b>																									
பாகத்தின் கீழ்வரும் பிரிவின் எண் மற்றும் பெயர் 1. அளேகோட்டா (வ.கி)பீர்ஜேப்பள்ளி (ஊ) நாயகனபள்ளி வார்டு 3 2. அளேகோட்டா (வ.கி)பீர்ஜேப்பள்ளி (ஊ) பீர்ஜேப்பள்ளி வார்டு 2 99. அயல்நாடு வாழ் வாக்காளர்கள் -																									
<table border="1" style="width: 100%; border-collapse: collapse;"> <tr><td>முக்கிய கிராமம்</td><td>:</td><td>அளேகோட்டா</td></tr> <tr><td>கி.நி.அ.மண்டலம்</td><td>:</td><td>அளேகோட்டா</td></tr> <tr><td>பிர்கா</td><td>:</td><td>உத்தனப்பள்ளி</td></tr> <tr><td>காவல் நிலையம்</td><td>:</td><td>சூலகிரி</td></tr> <tr><td>வட்டம்</td><td>:</td><td>சூளகிரி</td></tr> <tr><td>மாவட்டம்</td><td>:</td><td>கிருஷ்ணகிரி</td></tr> <tr><td>அஞ்சலகக்குறியீட்டெண்</td><td>:</td><td>635119</td></tr> </table>					முக்கிய கிராமம்	:	அளேகோட்டா	கி.நி.அ.மண்டலம்	:	அளேகோட்டா	பிர்கா	:	உத்தனப்பள்ளி	காவல் நிலையம்	:	சூலகிரி	வட்டம்	:	சூளகிரி	மாவட்டம்	:	கிருஷ்ணகிரி	அஞ்சலகக்குறியீட்டெண்	:	635119
முக்கிய கிராமம்	:	அளேகோட்டா																							
கி.நி.அ.மண்டலம்	:	அளேகோட்டா																							
பிர்கா	:	உத்தனப்பள்ளி																							
காவல் நிலையம்	:	சூலகிரி																							
வட்டம்	:	சூளகிரி																							
மாவட்டம்	:	கிருஷ்ணகிரி																							
அஞ்சலகக்குறியீட்டெண்	:	635119																							
<b>3. வாக்குச் சாவடியின் விவரங்கள்</b>																									
வாக்குச்சாவடியின் எண் மற்றும் பெயர் :	81 - ஊ. ஒ. துவக்கப்பள்ளி, பீர்ஜேப்பள்ளி- 635119	வாக்குச்சாவடியின் வகைப்பாடு (ஆண் / பெண் / பொது)	<b>பொது</b>																						
வாக்குச்சாவடியின் முகவரி :	வடக்குபார்த்த மங்கனூர் ஓடு கட்டிடம்	துணை வாக்குச்சாவடிகளின் எண்ணிக்கை	<b>0</b>																						
<b>4. வாக்காளர்களின் எண்ணிக்கை</b>																									
தொடங்கும் வரிசை எண்	முடியும் வரிசை எண்	வாக்காளர்களின் எண்ணிக்கை																							
		ஆண்	பெண்	இதரர்	மொத்தம்																				
1	1155	599	556	0	1155																				

**KRISHNAGIRI DISTRICT – கிருஷ்ணகிரி மாவட்டம்**  
**054 – VEPPANAHALLI ASSEMBLY CONSTITUENCY – 054 - வேப்பனாஹள்ளி சட்டமன்ற தொகுதி**  
**081 – Panchayat Union Primary School, Beerlepalli- 635 119**  
**081 - ஊ. ஒ. துவக்கப்பள்ளி, பீர்ஜேபள்ளி- 635119**



COURTESY : GOOGLE

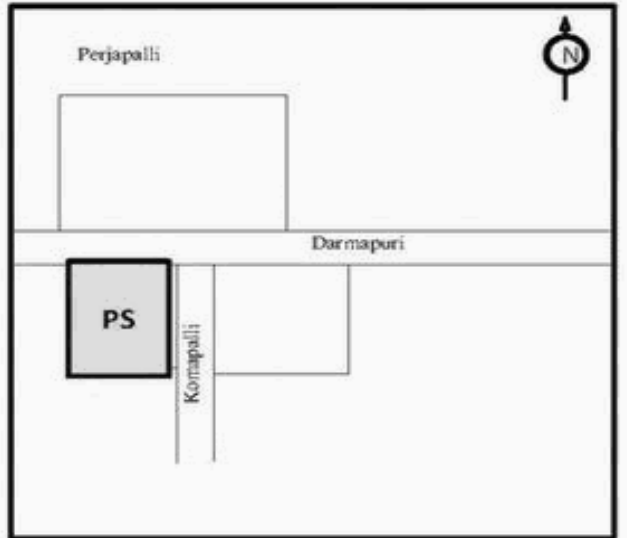
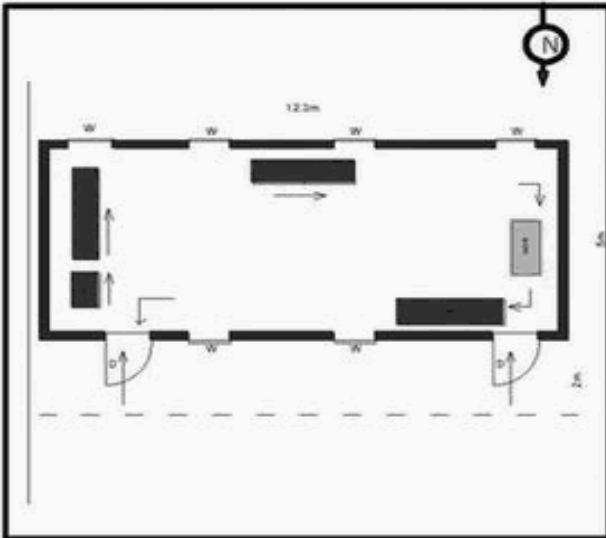

MINIMUM BASIC FACILITY (Please v)	WATER	RAMP	PLUG POINT	TOILET	HEALTH CARE
	✓	✓	✓	✓	X

a) Landmarks  
 b) Road Names  
 c) Traffic Flow

**PS** POLLING STATION

54-வேப்பனஹள்ளி சட்டமன்ற தொகுதி

வாக்காளர் பட்டியல் - 2018

பாகம் எண் 81  
தொடர்ச்சி...

பிரிவு: 1-அளேகோட்டா (வ.கி)பீர்ஜேப்பள்ளி (ஊ) நாயகனபள்ளி வார்டு 3 , பின்கோடு : 635119

1	WYG0823112 வாக்காளர் பெயர்: நாகவேணி தந்தை பெயர்: கிருஷ்ணப்பா புதிய/பழைய வீட்டு எண்: 1/- வயது: 23 இனம்: பெண்	2	WYG1072909 வாக்காளர் பெயர்: மாதேஸ் தந்தை பெயர்: குண்டப்பா புதிய/பழைய வீட்டு எண்: 2-2c/2-355 வயது: 21 இனம்: ஆண்	3	WYG1275106 வாக்காளர் பெயர்: திரிவேணி கணவர் பெயர்: கிருஷ்ணமூர்த்தி புதிய/பழைய வீட்டு எண்: 2-35/- வயது: 28 இனம்: பெண்
4	FMS5817754 வாக்காளர் பெயர்: லஷ்மிதேவி தாய் பெயர்: ஜெயம்மா புதிய/பழைய வீட்டு எண்: 2-234/NA வயது: 35 இனம்: பெண்	5	WYG0823310 வாக்காளர் பெயர்: அமரேஷ் தந்தை பெயர்: நாராயணப்பா புதிய/பழைய வீட்டு எண்: 2-296/- வயது: 23 இனம்: ஆண்	6	WYG1245141 வாக்காளர் பெயர்: நாராயணப்பா தந்தை பெயர்: கோவிந்தப்பா புதிய/பழைய வீட்டு எண்: 2-296-1/- வயது: 63 இனம்: ஆண்
7	WYG1245133 வாக்காளர் பெயர்: லட்சுமம்மா கணவர் பெயர்: நாராயணப்பா புதிய/பழைய வீட்டு எண்: 2-296-1/- வயது: 52 இனம்: பெண்	8	WYG1072974 வாக்காளர் பெயர்: முரளி தந்தை பெயர்: நாராயணப்பா புதிய/பழைய வீட்டு எண்: 2-296-1/- வயது: 21 இனம்: ஆண்	9	WYG1161413 வாக்காளர் பெயர்: கார்த்திக் குமார் தந்தை பெயர்: ரமேஷ் புதிய/பழைய வீட்டு எண்: 2-303/- வயது: 21 இனம்: ஆண்
10	WYG1193366 வாக்காளர் பெயர்: ஹரீஷ் தந்தை பெயர்: ரமேஷ் புதிய/பழைய வீட்டு எண்: 2-303/- வயது: 21 இனம்: ஆண்	11	WYG1161470 வாக்காளர் பெயர்: மகேஷ் குமார் தந்தை பெயர்: கிருஷ்ணப்பா புதிய/பழைய வீட்டு எண்: 2-305/- வயது: 21 இனம்: ஆண்	12	TN/14/074/0420143 வாக்காளர் பெயர்: அஸ்வதநாராயணா தந்தை பெயர்: முனியப்பா புதிய/பழைய வீட்டு எண்: 2-308-1/ வயது: 42 இனம்: ஆண்
13	FMS3612421 வாக்காளர் பெயர்: அர்ச்சனா கணவர் பெயர்: அஸ்வதநாராயணா புதிய/பழைய வீட்டு எண்: 2-308-1/ வயது: 32 இனம்: பெண்	14	WYG1351824 வாக்காளர் பெயர்: அஸ்வினி கணவர் பெயர்: சங்கரப்பா புதிய/பழைய வீட்டு எண்: 2-311/- வயது: 22 இனம்: பெண்	15	WYG1351816 வாக்காளர் பெயர்: பிரபா கணவர் பெயர்: முனுசாமி புதிய/பழைய வீட்டு எண்: 2-313/- வயது: 23 இனம்: பெண்
16	WYG1374701 வாக்காளர் பெயர்: உஷா தந்தை பெயர்: வெங்கடேஷ் புதிய/பழைய வீட்டு எண்: 2-314-1/- வயது: 19 இனம்: பெண்	17	WYG1374727 வாக்காளர் பெயர்: நாராயணா தந்தை பெயர்: பசப்பா புதிய/பழைய வீட்டு எண்: 2-316/- வயது: 19 இனம்: ஆண்	18	WYG1275197 வாக்காளர் பெயர்: சசிகலா கணவர் பெயர்: சோமசேகர் புதிய/பழைய வீட்டு எண்: 2-318/- வயது: 22 இனம்: பெண்
19	WYG1161462 வாக்காளர் பெயர்: மல்லேஷ் தந்தை பெயர்: வெங்கடேசப்பா புதிய/பழைய வீட்டு எண்: 2-318/- வயது: 21 இனம்: ஆண்	20	WYG1275080 வாக்காளர் பெயர்: பிரேமா கணவர் பெயர்: கார்த்திக் புதிய/பழைய வீட்டு எண்: 2-320/- வயது: 25 இனம்: பெண்	21	WYG0596809 வாக்காளர் பெயர்: சுமித்ரா கணவர் பெயர்: முனுசாமி புதிய/பழைய வீட்டு எண்: 2-322/NA வயது: 29 இனம்: பெண்
22	WYG1275072 வாக்காளர் பெயர்: நாகேந்திரா தந்தை பெயர்: ராஜாராம் புதிய/பழைய வீட்டு எண்: 2-324/- வயது: 21 இனம்: ஆண்	23	WYG1161520 வாக்காளர் பெயர்: வர்ஷா தந்தை பெயர்: கிருஷ்ணப்பா புதிய/பழைய வீட்டு எண்: 2-325/- வயது: 21 இனம்: பெண்	24	WYG1073030 வாக்காளர் பெயர்: கோமலா கணவர் பெயர்: ஜெகதீஷ் புதிய/பழைய வீட்டு எண்: 2-326/- வயது: 21 இனம்: பெண்
25	WYG1374586 வாக்காளர் பெயர்: சிவராஜ் தந்தை பெயர்: மாதேஷ் புதிய/பழைய வீட்டு எண்: 2-327/2-D வயது: 21 இனம்: ஆண்	26	WYG1275114 வாக்காளர் பெயர்: பிரஜுவள் தந்தை பெயர்: சந்திர சேகர் புதிய/பழைய வீட்டு எண்: 2-330/- வயது: 20 இனம்: ஆண்	27	WYG1351840 வாக்காளர் பெயர்: பவானி கணவர் பெயர்: சிவக்குமார் புதிய/பழைய வீட்டு எண்: 2-332/- வயது: 27 இனம்: பெண்
28	WYG1374578 வாக்காளர் பெயர்: மஞ்சநாத் தந்தை பெயர்: சக்கரலப்பா புதிய/பழைய வீட்டு எண்: 2-335/ வயது: 29 இனம்: ஆண்	29	WYG1374552 வாக்காளர் பெயர்: ஆஷா கணவர் பெயர்: மல்லேஷ் புதிய/பழைய வீட்டு எண்: 2-336/- வயது: 23 இனம்: பெண்	30	WYG1161405 வாக்காளர் பெயர்: அணில்குமார் தந்தை பெயர்: வெங்கடேசப்பா புதிய/பழைய வீட்டு எண்: 2-337/- வயது: 21 இனம்: ஆண்

54-வேப்பனஹள்ளி சட்டமன்ற தொகுதி

பாகம் எண் 81

வாக்காளர் பட்டியல் - 2018

தொடர்ச்சி...

பிரிவு: 1-அளேகோட்டா (வ.கி)பீர்ஜேப்பள்ளி (ஊ) நாயகனபள்ளி வார்டு 3 , பின்கோடு : 635119

31	WYG0562132 வாக்காளர் பெயர்: சதீஷ் தந்தை பெயர்: கிருஷ்ணப்பா புதிய/பழைய வீட்டு எண்: 2-339 / 2-1 வயது: 27 இனம்: ஆண்	32	WYG1374792 வாக்காளர் பெயர்: ஸ்ரீதர் தந்தை பெயர்: ராஜப்பா புதிய/பழைய வீட்டு எண்: 2-344-2 / - வயது: 19 இனம்: ஆண்	33	FMS5817762 வாக்காளர் பெயர்: அரிஸ் தந்தை பெயர்: சுப்புராமப்பா புதிய/பழைய வீட்டு எண்: 2-346 / NA வயது: 30 இனம்: ஆண்
34	WYG1374750 வாக்காளர் பெயர்: வெங்கடேஷ் தந்தை பெயர்: லக்ஷ்மண்ண புதிய/பழைய வீட்டு எண்: 2-346 / - வயது: 19 இனம்: ஆண்	35	TN/14/074/0420108 வாக்காளர் பெயர்: ஜெகதீஷ் தாய் பெயர்: முனியம்மா புதிய/பழைய வீட்டு எண்: 2-346B / NA வயது: 41 இனம்: ஆண்	36	FMS5817770 வாக்காளர் பெயர்: முருந்தா தந்தை பெயர்: ராமசந்திரப்பா புதிய/பழைய வீட்டு எண்: 2-350 / NA வயது: 30 இனம்: ஆண்
37	WYG1072891 வாக்காளர் பெயர்: சந்திரசேகர் தந்தை பெயர்: கிருஷ்ணப்பா புதிய/பழைய வீட்டு எண்: 2-352-a / - வயது: 21 இனம்: ஆண்	38	WYG1275262 வாக்காளர் பெயர்: குண்டுமணி தந்தை பெயர்: வெங்கடேசப்பா புதிய/பழைய வீட்டு எண்: 2-354 / - வயது: 20 இனம்: ஆண்	39	WYG1351857 வாக்காளர் பெயர்: கல்பனா தந்தை பெயர்: லோகேஸ் புதிய/பழைய வீட்டு எண்: 2-356 / - வயது: 21 இனம்: பெண்
40	WYG1374735 வாக்காளர் பெயர்: ஸ்ரீதர் தந்தை பெயர்: வெங்கடப்பா புதிய/பழைய வீட்டு எண்: 2-356 / 2-25 வயது: 19 இனம்: ஆண்	41	WYG1161538 வாக்காளர் பெயர்: நீலம்மா தந்தை பெயர்: சின்னப்பா புதிய/பழைய வீட்டு எண்: 2-358 / - வயது: 22 இனம்: பெண்	42	WYG1274992 வாக்காளர் பெயர்: முருந்தா தந்தை பெயர்: பாலப்பா புதிய/பழைய வீட்டு எண்: 2-361 / - வயது: 20 இனம்: ஆண்
43	WYG1351865 வாக்காளர் பெயர்: கனகா தந்தை பெயர்: ராமப்பா புதிய/பழைய வீட்டு எண்: 2-364 / - வயது: 21 இனம்: பெண்	44	WYG1072982 வாக்காளர் பெயர்: ராஜம்மா கணவர் பெயர்: திம்மராயப்பா புதிய/பழைய வீட்டு எண்: 2-370 / - வயது: 24 இனம்: பெண்	45	WYG1351881 வாக்காளர் பெயர்: வேணுகோபால் தந்தை பெயர்: ராமகிருஷ்ணா புதிய/பழைய வீட்டு எண்: 2-371 / - வயது: 21 இனம்: ஆண்
46	WYG1351923 வாக்காளர் பெயர்: திம்மராஜ் தந்தை பெயர்: ராஜப்பா புதிய/பழைய வீட்டு எண்: 2-371 / - வயது: 20 இனம்: ஆண்	47	WYG1374768 வாக்காளர் பெயர்: முனிராஜ் தந்தை பெயர்: ராமகிருஷ்ணா புதிய/பழைய வீட்டு எண்: 2-371 / - வயது: 19 இனம்: ஆண்	48	WYG1073097 வாக்காளர் பெயர்: சங்கீதா கணவர் பெயர்: ஜெயராயப்பா புதிய/பழைய வீட்டு எண்: 2-382 / - வயது: 21 இனம்: பெண்
49	WYG1374560 வாக்காளர் பெயர்: ராஜப்பன் தந்தை பெயர்: சித்தப்பன் புதிய/பழைய வீட்டு எண்: 2-382-1 / - வயது: 22 இனம்: ஆண்	50	WYG1193440 வாக்காளர் பெயர்: வனிதா கணவர் பெயர்: ராமமூர்த்தி புதிய/பழைய வீட்டு எண்: 2-384 / - வயது: 21 இனம்: பெண்	51	WYG1161512 வாக்காளர் பெயர்: பத்மா கணவர் பெயர்: நாகேஷ் புதிய/பழைய வீட்டு எண்: 2-388 / - வயது: 28 இனம்: பெண்
52	WYG1193481 வாக்காளர் பெயர்: பாக்காலட்சுமி கணவர் பெயர்: கேசவன் புதிய/பழைய வீட்டு எண்: 2-388 / - வயது: 21 இனம்: பெண்	53	WYG1073014 வாக்காளர் பெயர்: பழப்பா கணவர் பெயர்: ஹரிஷ் புதிய/பழைய வீட்டு எண்: 2-388-2 / - வயது: 23 இனம்: பெண்	54	FMS5817796 வாக்காளர் பெயர்: கேசவன் தந்தை பெயர்: நாராயணப்பா புதிய/பழைய வீட்டு எண்: 2-388A / NA வயது: 37 இனம்: ஆண்
55	FMS5817747 வாக்காளர் பெயர்: திருமலேஷ் தாய் பெயர்: ஜெயம்மா புதிய/பழைய வீட்டு எண்: 2-3334 / NA வயது: 30 இனம்: ஆண்	56	WYG0024794 வாக்காளர் பெயர்: காந்தா தந்தை பெயர்: முனுசாமி புதிய/பழைய வீட்டு எண்: 3-308 / NA வயது: 31 இனம்: பெண்	57	WYG0980540 வாக்காளர் பெயர்: பத்மா கணவர் பெயர்: சோமையா புதிய/பழைய வீட்டு எண்: 3-388 / - வயது: 25 இனம்: பெண்
58	WYG0823070 வாக்காளர் பெயர்: பெருமாள் தந்தை பெயர்: சண்முகம் புதிய/பழைய வீட்டு எண்: 3-445 / - வயது: 25 இனம்: ஆண்	59	WYG0823658 வாக்காளர் பெயர்: சரோஜம்மா கணவர் பெயர்: ராமய்யா புதிய/பழைய வீட்டு எண்: 3-483 / - வயது: 55 இனம்: பெண்	60	WYG0823468 வாக்காளர் பெயர்: நவீணா கணவர் பெயர்: அசோக் குமார் புதிய/பழைய வீட்டு எண்: 3-516 / - வயது: 27 இனம்: பெண்

54-வேப்பனஹள்ளி சட்டமன்ற தொகுதி

பாகம் எண் 81

வாக்காளர் பட்டியல் - 2018

தொடர்ச்சி...

பிரிவு: 1-அளேகோட்டா (வ.கி)பீர்ஜேப்பள்ளி (ஊ) நாயகனபள்ளி வார்டு 3 , பின்கோடு : 635119

61	TN/14/074/0420109 வாக்காளர் பெயர்: கண்ணம்மா கணவர் பெயர்: ரங்கபேய்யுடு புதிய/பழைய வீட்டு எண்: 3-528/ வயது: 88 இனம்: பெண்	62	WYG1351873 வாக்காளர் பெயர்: லாவன்யா கணவர் பெயர்: முருகேஷ் புதிய/பழைய வீட்டு எண்: 3-580 / - வயது: 21 இனம்: பெண்	63	TN/14/074/0420651 வாக்காளர் பெயர்: பாபு தாய் பெயர்: பாப்பண்ணா புதிய/பழைய வீட்டு எண்: 3-601-c / 34 வயது: 43 இனம்: ஆண்
64	FMS3612165 வாக்காளர் பெயர்: வசந்தா கணவர் பெயர்: பாபு புதிய/பழைய வீட்டு எண்: 3-601-C / 34 வயது: 38 இனம்: பெண்	65	TN/14/074/0420180 வாக்காளர் பெயர்: ரவி தந்தை பெயர்: சின்னமுனியப்பா புதிய/பழைய வீட்டு எண்: 291 / 2-38 வயது: 54 இனம்: ஆண்	66	FMS3612793 வாக்காளர் பெயர்: விசலாட்சி கணவர் பெயர்: ரவி புதிய/பழைய வீட்டு எண்: 291 / 2-38 வயது: 41 இனம்: பெண்
67	TN/14/074/0420217 வாக்காளர் பெயர்: சித்தப்பா தந்தை பெயர்: பிரப்பா புதிய/பழைய வீட்டு எண்: 293 / NA வயது: 45 இனம்: ஆண்	68	TN/14/074/0420364 வாக்காளர் பெயர்: மரகதா கணவர் பெயர்: சித்தப்பா புதிய/பழைய வீட்டு எண்: 293 / NA வயது: 45 இனம்: பெண்	69	TN/14/074/0420178 வாக்காளர் பெயர்: பீரப்பா தந்தை பெயர்: சித்தப்பா புதிய/பழைய வீட்டு எண்: 293-1 / NA வயது: 83 இனம்: ஆண்
70	TN/14/074/0420366 வாக்காளர் பெயர்: மாதேஷ் தந்தை பெயர்: பீரப்பா புதிய/பழைய வீட்டு எண்: 293-1 / NA வயது: 47 இனம்: ஆண்	71	TN/14/074/0420365 வாக்காளர் பெயர்: நாகம்மா கணவர் பெயர்: மாதேஷ் புதிய/பழைய வீட்டு எண்: 293-1 / NA வயது: 40 இனம்: பெண்	72	WYG0823476 வாக்காளர் பெயர்: மலலேஷ் தந்தை பெயர்: மாதேஷ் புதிய/பழைய வீட்டு எண்: 293-1 / - வயது: 23 இனம்: ஆண்
73	TN/14/074/0420215 வாக்காளர் பெயர்: நாகராஜ் தந்தை பெயர்: பிரப்பா புதிய/பழைய வீட்டு எண்: 293-2 / NA வயது: 41 இனம்: ஆண்	74	FMS3613296 வாக்காளர் பெயர்: காதா கணவர் பெயர்: நாகராஜ் புதிய/பழைய வீட்டு எண்: 293-2 / NA வயது: 37 இனம்: பெண்	75	FMS3613288 வாக்காளர் பெயர்: சுரேஷ் தந்தை பெயர்: பீரப்பா புதிய/பழைய வீட்டு எண்: 293-3 / NA வயது: 38 இனம்: ஆண்
76	FMS3613304 வாக்காளர் பெயர்: சின்னதாய் கணவர் பெயர்: சுரேஷ் புதிய/பழைய வீட்டு எண்: 293-3 / NA வயது: 36 இனம்: பெண்	77	FMS1451616 வாக்காளர் பெயர்: பொம்மக்கா கணவர் பெயர்: ராமையா புதிய/பழைய வீட்டு எண்: 294 / 2-37 வயது: 53 இனம்: பெண்	78	FMS3613627 வாக்காளர் பெயர்: சித்தலிங்கப்பா தாய் பெயர்: பொம்மக்கா புதிய/பழைய வீட்டு எண்: 294 / 2-37 வயது: 33 இனம்: ஆண்
79	WYG0823419 வாக்காளர் பெயர்: நாகரத்தினா கணவர் பெயர்: சித்தலிங்கப்பா புதிய/பழைய வீட்டு எண்: 294 / - வயது: 25 இனம்: பெண்	80	FMS3612777 வாக்காளர் பெயர்: ரதன்மமா கணவர் பெயர்: நாராயணப்பா புதிய/பழைய வீட்டு எண்: 295 / 36 வயது: 45 இனம்: பெண்	81	WYG0823286 வாக்காளர் பெயர்: லட்சுமிபதி தந்தை பெயர்: நாராயணப்பா புதிய/பழைய வீட்டு எண்: 295 / - வயது: 25 இனம்: ஆண்
82	WYG1417369 வாக்காளர் பெயர்: ராஜேஸ்வரி தந்தை பெயர்: வெங்கடேசலு புதிய/பழைய வீட்டு எண்: 295C / - வயது: 22 இனம்: பெண்	83	FMS1451137 வாக்காளர் பெயர்: வட்டேப்பா தந்தை பெயர்: பெத்தசித்தப்பா புதிய/பழைய வீட்டு எண்: 296 / 37-B வயது: 75 இனம்: ஆண்	84	TN/14/074/0420114 வாக்காளர் பெயர்: சித்தப்பா தந்தை பெயர்: பெத்தசித்தப்பா புதிய/பழைய வீட்டு எண்: 296 / 37-A வயது: 72 இனம்: ஆண்
85	TN/14/074/0420239 வாக்காளர் பெயர்: ராஜம்மா கணவர் பெயர்: ஓட்டியப்பா புதிய/பழைய வீட்டு எண்: 296 / 37-B வயது: 51 இனம்: பெண்	86	FMS3612314 வாக்காளர் பெயர்: சித்தராஜ் தந்தை பெயர்: ஓட்டியப்பா புதிய/பழைய வீட்டு எண்: 296 / 37-B வயது: 34 இனம்: ஆண்	87	WYG0823500 வாக்காளர் பெயர்: கலாவதி கணவர் பெயர்: சித்தராஜ் புதிய/பழைய வீட்டு எண்: 296 / - வயது: 26 இனம்: பெண்
88	FMS3613098 வாக்காளர் பெயர்: முனியம்மா கணவர் பெயர்: சித்தப்பா புதிய/பழைய வீட்டு எண்: 297 / 37-A வயது: 65 இனம்: பெண்	89	TN/14/074/0420303 வாக்காளர் பெயர்: சிக்கமுனியப்பா தந்தை பெயர்: பொம்மையா புதிய/பழைய வீட்டு எண்: 297 / 37-A வயது: 58 இனம்: ஆண்	90	TN/14/074/0420119 வாக்காளர் பெயர்: ராஜப்பா தந்தை பெயர்: சித்தப்பா புதிய/பழைய வீட்டு எண்: 297 / 37-A வயது: 42 இனம்: ஆண்

54-வேப்பனஹள்ளி சட்டமன்ற தொகுதி

பாகம் எண் 81

வாக்காளர் பட்டியல் - 2018

தொடர்ச்சி...

பிரிவு: 1-அளேகோட்டா (வ.கி)பீர்ஜேப்பள்ளி (ஊ) நாயகனபள்ளி வார்டு 3 , பின்கோடு : 635119

91	FMS3613080 வாக்காளர் பெயர்: சரஸ்வதி கணவர் பெயர்: ராஜப்பா புதிய/பழைய வீட்டு எண்: 297 / 37-A வயது: 34 இனம்: பெண்	92	WYG0562124 வாக்காளர் பெயர்: ரூபா தந்தை பெயர்: சித்தப்பா புதிய/பழைய வீட்டு எண்: 297 / 37A வயது: 27 இனம்: பெண்	93	TN/14/074/0420308 வாக்காளர் பெயர்: முனியம்மா கணவர் பெயர்: பொம்மையா புதிய/பழைய வீட்டு எண்: 298 / 37-C வயது: 71 இனம்: பெண்
94	TN/14/074/0420307 வாக்காளர் பெயர்: காந்தம்மா கணவர் பெயர்: சிக்கமுனியப்பா புதிய/பழைய வீட்டு எண்: 298 / 37-C வயது: 41 இனம்: பெண்	95	TN/14/074/0420309 வாக்காளர் பெயர்: முனியம்மா தந்தை பெயர்: பொம்மையா புதிய/பழைய வீட்டு எண்: 298 / 37-C வயது: 40 இனம்: பெண்	96	TN/14/074/0420606 வாக்காளர் பெயர்: முனியம்மா கணவர் பெயர்: சாமுடியப்பன் புதிய/பழைய வீட்டு எண்: 299 / 37-D வயது: 69 இனம்: பெண்
97	TN/14/074/0420653 வாக்காளர் பெயர்: சரவணன் தந்தை பெயர்: சாமுண்டியப்பன் புதிய/பழைய வீட்டு எண்: 299 / 37-D வயது: 47 இனம்: ஆண்	98	TN/14/074/0420628 வாக்காளர் பெயர்: வேலு தந்தை பெயர்: சாமுண்டியப்பா புதிய/பழைய வீட்டு எண்: 299 / 37-D வயது: 45 இனம்: ஆண்	99	FMS1674571 வாக்காளர் பெயர்: கலைமதி கணவர் பெயர்: சரவணா புதிய/பழைய வீட்டு எண்: 299 / 37-D வயது: 34 இனம்: பெண்
100	FMS1450857 வாக்காளர் பெயர்: ஸ்ரீமதி கணவர் பெயர்: வேலு புதிய/பழைய வீட்டு எண்: 299 / 37-D வயது: 33 இனம்: பெண்	101	TN/14/074/0420315 வாக்காளர் பெயர்: சுப்பிரமணியன் தந்தை பெயர்: மொட்டையப்பா புதிய/பழைய வீட்டு எண்: 300 / 37-E வயது: 61 இனம்: ஆண்	102	TN/14/074/0420260 வாக்காளர் பெயர்: ராஜா தந்தை பெயர்: மொட்டையப்பாகவுண்டர் புதிய/பழைய வீட்டு எண்: 300 / 37-F வயது: 53 இனம்: ஆண்
103	TN/14/074/0420316 வாக்காளர் பெயர்: விஜயா கணவர் பெயர்: சுப்பிரமணியன் புதிய/பழைய வீட்டு எண்: 300 / 37-E வயது: 48 இனம்: பெண்	104	FMS3611647 வாக்காளர் பெயர்: பிரபு தந்தை பெயர்: சுப்பிரமணி புதிய/பழைய வீட்டு எண்: 300 / 37-E வயது: 32 இனம்: ஆண்	105	WYG0113068 வாக்காளர் பெயர்: சகுமார் தந்தை பெயர்: இராஜா புதிய/பழைய வீட்டு எண்: 300 / NA வயது: 29 இனம்: ஆண்
106	WYG0113076 வாக்காளர் பெயர்: சிவகுமார் தந்தை பெயர்: சுப்பிரமணி புதிய/பழைய வீட்டு எண்: 300 / NA வயது: 29 இனம்: ஆண்	107	TN/14/074/0420258 வாக்காளர் பெயர்: செந்தமாரை கணவர் பெயர்: ராஜா புதிய/பழைய வீட்டு எண்: 301 / 37-F வயது: 43 இனம்: பெண்	108	TN/14/074/0420420 வாக்காளர் பெயர்: மொட்டையப்பாகவுண்டர் தந்தை பெயர்: பைரப்பகவுண்டர் புதிய/பழைய வீட்டு எண்: 302 / NA வயது: 93 இனம்: ஆண்
109	TN/14/074/1450865 வாக்காளர் பெயர்: சகுந்தலா கணவர் பெயர்: துரைராஜ் புதிய/பழைய வீட்டு எண்: 302 / NA வயது: 38 இனம்: பெண்	110	FMS3611951 வாக்காளர் பெயர்: ஜோதி தந்தை பெயர்: மொட்டையப்பாகவுண்டர் புதிய/பழைய வீட்டு எண்: 302-A / NA வயது: 48 இனம்: பெண்	111	TN/14/074/0420665 வாக்காளர் பெயர்: அமராவதி கணவர் பெயர்: வெங்கடேசலு புதிய/பழைய வீட்டு எண்: 302-B / NA வயது: 40 இனம்: பெண்
112	TN/14/074/0420541 வாக்காளர் பெயர்: ரமேஷ் தந்தை பெயர்: பத்வாச்சாரி புதிய/பழைய வீட்டு எண்: 303 / 25 வயது: 45 இனம்: ஆண்	113	TN/14/074/0420579 வாக்காளர் பெயர்: சகுணா கணவர் பெயர்: ரமேஷ் புதிய/பழைய வீட்டு எண்: 303 / 25 வயது: 39 இனம்: பெண்	114	WYG0113050 வாக்காளர் பெயர்: சண்முகம் தந்தை பெயர்: ராஜாசாரி புதிய/பழைய வீட்டு எண்: 303 / NA வயது: 36 இனம்: ஆண்
115	WYG0562074 வாக்காளர் பெயர்: மமதா தந்தை பெயர்: ரமேஷ் புதிய/பழைய வீட்டு எண்: 303-2 / - வயது: 26 இனம்: பெண்	116	WYG0823344 வாக்காளர் பெயர்: பசுவாச்சாரி தந்தை பெயர்: ராஜாச்சாரி புதிய/பழைய வீட்டு எண்: 304 / 25A வயது: 51 இனம்: ஆண்	117	TN/14/074/0420551 வாக்காளர் பெயர்: பிரகாஷ் தந்தை பெயர்: பத்ராச்சாரி புதிய/பழைய வீட்டு எண்: 304 / 25-A வயது: 39 இனம்: ஆண்
118	FMS5740881 வாக்காளர் பெயர்: மஞ்சளா கணவர் பெயர்: பிரகாஷ் புதிய/பழைய வீட்டு எண்: 304 / 25-A வயது: 33 இனம்: பெண்	119	TN/14/074/0420179 வாக்காளர் பெயர்: வெங்கடசாமி தந்தை பெயர்: முனியப்பா புதிய/பழைய வீட்டு எண்: 305 / 24 வயது: 78 இனம்: ஆண்	120	WYG0823153 வாக்காளர் பெயர்: கிருஷ்ணப்பா தந்தை பெயர்: வெங்கடசாமி புதிய/பழைய வீட்டு எண்: 305 / - வயது: 47 இனம்: ஆண்

54-வேப்பனஹள்ளி சட்டமன்ற தொகுதி

பாகம் எண் 81

வாக்காளர் பட்டியல் - 2018

தொடர்ச்சி...

பிரிவு: 1-அளேகோட்டா (வ.கி)பீர்ஜேப்பள்ளி (ஊ) நாயகனபள்ளி வார்டு 3 , பின்கோடு : 635119

121	WYG0823161 வாக்காளர் பெயர்: பசம்மா கணவர் பெயர்: கிருஷ்ணப்பா புதிய/பழைய வீட்டு எண்: 305 / - வயது: 40 இனம்: பெண்	122	WYG0822965 வாக்காளர் பெயர்: புனிதகுமார் தந்தை பெயர்: கிருஷ்ணப்பா புதிய/பழைய வீட்டு எண்: 305 / - வயது: 26 இனம்: ஆண்	123	TN/14/074/0420190 வாக்காளர் பெயர்: வெங்கடேசப்பா தந்தை பெயர்: வெங்கடப்பா புதிய/பழைய வீட்டு எண்: 306 / 36 வயது: 65 இனம்: ஆண்
124	TN/14/074/0420590 வாக்காளர் பெயர்: பர்வதம்மா கணவர் பெயர்: வெங்கடேசப்பா புதிய/பழைய வீட்டு எண்: 306 / 36 வயது: 55 இனம்: பெண்	125	FMS3612918 வாக்காளர் பெயர்: கிருஷ்ணமூர்த்தி தந்தை பெயர்: வெங்கடேசப்பா புதிய/பழைய வீட்டு எண்: 306 / 36 வயது: 34 இனம்: ஆண்	126	FMS3612934 வாக்காளர் பெயர்: பாலாஜி தந்தை பெயர்: வெங்கடேசப்பா புதிய/பழைய வீட்டு எண்: 306 / 36 வயது: 31 இனம்: ஆண்
127	WYG0823641 வாக்காளர் பெயர்: சரோஜா கணவர் பெயர்: மஞ்சுநாதன் புதிய/பழைய வீட்டு எண்: 306 / 36 வயது: 27 இனம்: பெண்	128	WYG1275130 வாக்காளர் பெயர்: சில்பா கணவர் பெயர்: கிருஷ்ணமூர்த்தி புதிய/பழைய வீட்டு எண்: 306 / - வயது: 26 இனம்: பெண்	129	WYG1275122 வாக்காளர் பெயர்: கீதா கணவர் பெயர்: பாலாஜி புதிய/பழைய வீட்டு எண்: 306 / - வயது: 23 இனம்: பெண்
130	WYG0562140 வாக்காளர் பெயர்: மஞ்சுநாதான் தந்தை பெயர்: வெங்கடேஷ் புதிய/பழைய வீட்டு எண்: 306-36 / - வயது: 35 இனம்: ஆண்	131	TN/14/074/0420145 வாக்காளர் பெயர்: ராஜம்மா கணவர் பெயர்: சீமப்பா புதிய/பழைய வீட்டு எண்: 307 / 36-A வயது: 60 இனம்: பெண்	132	WYG0823120 வாக்காளர் பெயர்: அருணராசு தந்தை பெயர்: பைரப்பன் புதிய/பழைய வீட்டு எண்: 307 / 36A வயது: 54 இனம்: ஆண்
133	WYG0823138 வாக்காளர் பெயர்: பார்வதா கணவர் பெயர்: அருணராசு புதிய/பழைய வீட்டு எண்: 307 / 36A வயது: 43 இனம்: பெண்	134	FMS5412515 வாக்காளர் பெயர்: ராதகிருஷ்ணா தந்தை பெயர்: சீமப்பா புதிய/பழைய வீட்டு எண்: 307 / 36-A வயது: 33 இனம்: ஆண்	135	WYG0980680 வாக்காளர் பெயர்: பவித்ரா தந்தை பெயர்: சீமப்பா புதிய/பழைய வீட்டு எண்: 307 / - வயது: 27 இனம்: பெண்
136	WYG0980698 வாக்காளர் பெயர்: வில்பா தந்தை பெயர்: சீமப்பா புதிய/பழைய வீட்டு எண்: 307 / - வயது: 22 இனம்: பெண்	137	TN/14/074/0420292 வாக்காளர் பெயர்: முனியப்பா தந்தை பெயர்: முனியப்பா புதிய/பழைய வீட்டு எண்: 308 / 24 வயது: 69 இனம்: ஆண்	138	TN/14/074/0420291 வாக்காளர் பெயர்: வெங்கடேசம்மா கணவர் பெயர்: முனியப்பா புதிய/பழைய வீட்டு எண்: 308 / 24 வயது: 55 இனம்: பெண்
139	TN/14/074/0420095 வாக்காளர் பெயர்: முனிசாமி தந்தை பெயர்: முனியப்பா புதிய/பழைய வீட்டு எண்: 308 / 24 வயது: 38 இனம்: ஆண்	140	FMS3613668 வாக்காளர் பெயர்: நாகவேணி கணவர் பெயர்: முனிசாமி புதிய/பழைய வீட்டு எண்: 308 / 24 வயது: 33 இனம்: பெண்	141	FMS1674852 வாக்காளர் பெயர்: பீரம்மா தந்தை பெயர்: ராமப்பா புதிய/பழைய வீட்டு எண்: 309 / NA வயது: 48 இனம்: பெண்
142	WYG0823096 வாக்காளர் பெயர்: வெங்கடேஷ் தந்தை பெயர்: பீரம்மா புதிய/பழைய வீட்டு எண்: 309 / - வயது: 25 இனம்: ஆண்	143	WYG0822932 வாக்காளர் பெயர்: சீனிவாஸ் தந்தை பெயர்: பீரம்மா புதிய/பழைய வீட்டு எண்: 309 / - வயது: 23 இனம்: ஆண்	144	TN/14/074/0420547 வாக்காளர் பெயர்: வெங்கடம்மா தாய் பெயர்: பாப்பண்ணா புதிய/பழைய வீட்டு எண்: 310 / 34 வயது: 65 இனம்: பெண்
145	WYG0822973 வாக்காளர் பெயர்: வெங்கடலட்சுமி தாய் பெயர்: வெங்கடம்மா புதிய/பழைய வீட்டு எண்: 310 / - வயது: 35 இனம்: பெண்	146	FMS3612256 வாக்காளர் பெயர்: பர்வதம்மா தாய் பெயர்: வெங்கடம்மா புதிய/பழைய வீட்டு எண்: 310 / 34 வயது: 32 இனம்: பெண்	147	WYG0024778 வாக்காளர் பெயர்: வெங்கடேஷ் தந்தை பெயர்: வெங்கடம்மா புதிய/பழைய வீட்டு எண்: 310 / 34 வயது: 28 இனம்: ஆண்
148	TN/14/074/0420598 வாக்காளர் பெயர்: கோபால் தந்தை பெயர்: வெங்கடப்பா புதிய/பழைய வீட்டு எண்: 311 / NA வயது: 51 இனம்: ஆண்	149	TN/14/074/0420578 வாக்காளர் பெயர்: வெங்கடலஷ்மி கணவர் பெயர்: கோபால் புதிய/பழைய வீட்டு எண்: 311 / NA வயது: 43 இனம்: பெண்	150	WYG0823062 வாக்காளர் பெயர்: சங்கரப்பா தந்தை பெயர்: கோபால் புதிய/பழைய வீட்டு எண்: 311 / - வயது: 27 இனம்: ஆண்

54-வேப்பனஹள்ளி சட்டமன்ற தொகுதி

பாகம் எண் 81

வாக்காளர் பட்டியல் - 2018

தொடர்ச்சி...

பிரிவு: 1-அளேகோட்டா (வ.கி)பீர்ஜேப்பள்ளி (ஊ) நாயகனபள்ளி வார்டு 3 , பின்கோடு : 635119

151	TN/14/074/0420305 வாக்காளர் பெயர்: லட்சிம்யம்மா கணவர் பெயர்: வெங்கடேசப்பா புதிய/பழைய வீட்டு எண்: 312 / NA வயது: 74 இனம்: பெண்	152	FMS1450972 வாக்காளர் பெயர்: முனிசாமி தாய் பெயர்: சின்னக்கைய புதிய/பழைய வீட்டு எண்: 313 / 10 வயது: 63 இனம்: ஆண்	153	TN/14/074/0420553 வாக்காளர் பெயர்: ராஜம்மா கணவர் பெயர்: முனிசாமி புதிய/பழைய வீட்டு எண்: 313 / 10 வயது: 51 இனம்: பெண்
154	TN/14/074/0420663 வாக்காளர் பெயர்: சிவப்பா தந்தை பெயர்: முனிசாமி புதிய/பழைய வீட்டு எண்: 313 / 10 வயது: 40 இனம்: ஆண்	155	TN/14/074/0420282 வாக்காளர் பெயர்: தொட்டகோடியப்பா தந்தை பெயர்: தொட்டப்பா புதிய/பழைய வீட்டு எண்: 314 / 14 வயது: 56 இனம்: ஆண்	156	TN/14/074/0420562 வாக்காளர் பெயர்: மல்லக்கா கணவர் பெயர்: தொட்டகோடியப்பா புதிய/பழைய வீட்டு எண்: 314 / 14 வயது: 51 இனம்: பெண்
157	WYG0024810 வாக்காளர் பெயர்: மஞ்சநாத் தந்தை பெயர்: பெத்தகோடியப்பா புதிய/பழைய வீட்டு எண்: 314 / 14 வயது: 29 இனம்: ஆண்	158	FMS3611654 வாக்காளர் பெயர்: சுகிலா கணவர் பெயர்: ராமப்பா புதிய/பழைய வீட்டு எண்: 315 / 14-A வயது: 42 இனம்: பெண்	159	TN/14/074/0420273 வாக்காளர் பெயர்: பசப்பா தந்தை பெயர்: முனியப்பா புதிய/பழைய வீட்டு எண்: 316 / 15-B வயது: 42 இனம்: ஆண்
160	FMS3611894 வாக்காளர் பெயர்: நீலம்மா கணவர் பெயர்: பசப்பா புதிய/பழைய வீட்டு எண்: 316 / 15-B வயது: 33 இனம்: பெண்	161	TN/14/074/0420235 வாக்காளர் பெயர்: முனிலஷ்மி கணவர் பெயர்: வெங்கடேசப்பா புதிய/பழைய வீட்டு எண்: 318 / 15-C வயது: 39 இனம்: பெண்	162	TN/14/074/0420236 வாக்காளர் பெயர்: சின்னசித்தப்பா தந்தை பெயர்: முனியப்பா புதிய/பழைய வீட்டு எண்: 319 / 15-D வயது: 55 இனம்: ஆண்
163	TN/14/074/0420242 வாக்காளர் பெயர்: பொம்மக்கா கணவர் பெயர்: சின்னசித்தப்பா புதிய/பழைய வீட்டு எண்: 319 / 15-D வயது: 45 இனம்: பெண்	164	FMS3612108 வாக்காளர் பெயர்: ஜெயராம் தந்தை பெயர்: சின்னசித்தப்பா புதிய/பழைய வீட்டு எண்: 319 / 15-D வயது: 32 இனம்: ஆண்	165	WYG0024703 வாக்காளர் பெயர்: முரளி தந்தை பெயர்: சின்னசித்தப்பா புதிய/பழைய வீட்டு எண்: 319 / 15-D வயது: 30 இனம்: ஆண்
166	TN/14/074/0420265 வாக்காளர் பெயர்: ஜிஞ்சப்பா தந்தை பெயர்: முனியப்பா புதிய/பழைய வீட்டு எண்: 320 / 15-E வயது: 51 இனம்: ஆண்	167	WYG0823450 வாக்காளர் பெயர்: கார்த்திக் தந்தை பெயர்: ஜிஞ்சப்பா புதிய/பழைய வீட்டு எண்: 320 / - வயது: 26 இனம்: ஆண்	168	TN/14/074/0420556 வாக்காளர் பெயர்: கிருஷ்ணம்மா கணவர் பெயர்: வெங்கடப்பா புதிய/பழைய வீட்டு எண்: 321 / 17-B வயது: 71 இனம்: பெண்
169	WYG0823146 வாக்காளர் பெயர்: ரூக்மணி கணவர் பெயர்: நாராயணன் புதிய/பழைய வீட்டு எண்: 321 / - வயது: 44 இனம்: பெண்	170	FMS1852672 வாக்காளர் பெயர்: நாராயணன் தந்தை பெயர்: வெங்கடப்பா புதிய/பழைய வீட்டு எண்: 321 / 17-B வயது: 42 இனம்: ஆண்	171	TN/14/074/0420555 வாக்காளர் பெயர்: சிவசங்கர் தந்தை பெயர்: வெங்கடப்பா புதிய/பழைய வீட்டு எண்: 322 / NA வயது: 51 இனம்: ஆண்
172	FMS3611852 வாக்காளர் பெயர்: சீயாமனா கணவர் பெயர்: சிவசங்கர் புதிய/பழைய வீட்டு எண்: 322 / NA வயது: 41 இனம்: பெண்	173	WYG0823393 வாக்காளர் பெயர்: லோகேஷ் தந்தை பெயர்: சிவசங்கர் புதிய/பழைய வீட்டு எண்: 322 / - வயது: 23 இனம்: ஆண்	174	TN/14/074/0420419 வாக்காளர் பெயர்: கிருஷ்ணப்பா தந்தை பெயர்: வெங்கடப்பா புதிய/பழைய வீட்டு எண்: 322-1 / NA வயது: 43 இனம்: ஆண்
175	FMS3612272 வாக்காளர் பெயர்: திம்மக்கா கணவர் பெயர்: கிஷ்ணப்பா புதிய/பழைய வீட்டு எண்: 322-1 / NA வயது: 38 இனம்: பெண்	176	TN/14/074/0420649 வாக்காளர் பெயர்: சந்திரசேகர் தந்தை பெயர்: நாகப்பா புதிய/பழைய வீட்டு எண்: 323 / NA வயது: 43 இனம்: ஆண்	177	FMS3613718 வாக்காளர் பெயர்: ரேவதி கணவர் பெயர்: சந்திரசேகர் புதிய/பழைய வீட்டு எண்: 323 / NA வயது: 38 இனம்: பெண்
178	TN/14/074/0420475 வாக்காளர் பெயர்: ராஜாராம் தந்தை பெயர்: நாகப்பா புதிய/பழைய வீட்டு எண்: 324 / 17 வயது: 65 இனம்: ஆண்	179	FMS1450808 வாக்காளர் பெயர்: அஞ்சனம்மா கணவர் பெயர்: ராஜாராம் புதிய/பழைய வீட்டு எண்: 324 / 17 வயது: 41 இனம்: பெண்	180	FMS3612496 வாக்காளர் பெயர்: முனிவெங்கடம்மா கணவர் பெயர்: நாகப்பா புதிய/பழைய வீட்டு எண்: 325 / NA வயது: 63 இனம்: பெண்



54-வேப்பனஹள்ளி சட்டமன்ற தொகுதி

பாகம் எண் 81

வாக்காளர் பட்டியல் - 2018

தொடர்ச்சி...

பிரிவு: 1-அளேகோட்டா (வ.கி)பீர்ஜேப்பள்ளி (ஊ) நாயகனபள்ளி வார்டு 3 , பின்கோடு : 635119

181   TN/14/074/0420621 வாக்காளர் பெயர்: கிருஷ்ணப்பா தந்தை பெயர்: நாகப்பா புதிய/பழைய வீட்டு எண்: 325 / NA வயது: 58 இனம்: ஆண்	182   TN/14/074/0420622 வாக்காளர் பெயர்: பிரபா கணவர் பெயர்: கிருஷ்ணப்பா புதிய/பழைய வீட்டு எண்: 325 / NA வயது: 43 இனம்: பெண்	183   WYG0823443 வாக்காளர் பெயர்: லட்சுமய்யா தந்தை பெயர்: சொன்னப்பா புதிய/பழைய வீட்டு எண்: 325-3 / - வயது: 55 இனம்: ஆண்
184   WYG0823427 வாக்காளர் பெயர்: லட்சுமய்யா கணவர் பெயர்: லட்சுமய்யா புதிய/பழைய வீட்டு எண்: 325-3 / - வயது: 45 இனம்: பெண்	185   TN/14/074/0420234 வாக்காளர் பெயர்: கல்யாணையா தந்தை பெயர்: சிங்கையா புதிய/பழைய வீட்டு எண்: 326 / 4 வயது: 65 இனம்: ஆண்	186   TN/14/074/0420297 வாக்காளர் பெயர்: லஷ்மம்மா கணவர் பெயர்: கல்யாணையா புதிய/பழைய வீட்டு எண்: 326 / 4 வயது: 53 இனம்: பெண்
187   FMS3612744 வாக்காளர் பெயர்: ஜகதீஷ் தந்தை பெயர்: கல்யாணையா புதிய/பழைய வீட்டு எண்: 326 / 4 வயது: 36 இனம்: ஆண்	188   FMS3613072 வாக்காளர் பெயர்: கோவிந்தய்யா தந்தை பெயர்: கல்யாணையா புதிய/பழைய வீட்டு எண்: 326 / 4 வயது: 32 இனம்: ஆண்	189   TN/14/074/0420271 வாக்காளர் பெயர்: மாரப்பா தந்தை பெயர்: ஸ்வாமிநாதன் புதிய/பழைய வீட்டு எண்: 329 / 25 வயது: 59 இனம்: ஆண்
190   TN/14/074/0420274 வாக்காளர் பெயர்: சாந்தம்மா கணவர் பெயர்: மாரப்பா புதிய/பழைய வீட்டு எண்: 329 / 25 வயது: 46 இனம்: பெண்	191   FMS3612686 வாக்காளர் பெயர்: மஞ்சநாத் தந்தை பெயர்: மாரப்பா புதிய/பழைய வீட்டு எண்: 329 / 25 வயது: 32 இனம்: ஆண்	192   TN/14/074/0420134 வாக்காளர் பெயர்: வெங்கடசாமி தந்தை பெயர்: வெங்கடப்பா புதிய/பழைய வீட்டு எண்: 330 / 18-A வயது: 66 இனம்: ஆண்
193   FMS5416136 வாக்காளர் பெயர்: சின்னப்பா தந்தை பெயர்: வெங்கடப்பா புதிய/பழைய வீட்டு எண்: 330 / 18-A வயது: 61 இனம்: ஆண்	194   FMS1451020 வாக்காளர் பெயர்: சுனந்தம்மா கணவர் பெயர்: வெங்கடசாமி புதிய/பழைய வீட்டு எண்: 330 / 18-A வயது: 59 இனம்: பெண்	195   FMS5416144 வாக்காளர் பெயர்: பிரபா கணவர் பெயர்: சின்னப்பா புதிய/பழைய வீட்டு எண்: 330 / 18-A வயது: 55 இனம்: பெண்
196   FMS6117006 வாக்காளர் பெயர்: சிவக்குமார் தந்தை பெயர்: வெங்கடசாமி புதிய/பழைய வீட்டு எண்: 330 / NA வயது: 36 இனம்: ஆண்	197   FMS3612413 வாக்காளர் பெயர்: சந்திரசேகர் தந்தை பெயர்: சின்னசாமி புதிய/பழைய வீட்டு எண்: 330-1 / NA வயது: 48 இனம்: ஆண்	198   FMS3612538 வாக்காளர் பெயர்: சசிகலா கணவர் பெயர்: சந்திரசேகர் புதிய/பழைய வீட்டு எண்: 330-1 / NA வயது: 43 இனம்: பெண்
199   TN/14/074/0420175 வாக்காளர் பெயர்: நாகராஜ் தந்தை பெயர்: வெங்கடப்பா புதிய/பழைய வீட்டு எண்: 331 / 18-B வயது: 63 இனம்: ஆண்	200   WYG0823484 வாக்காளர் பெயர்: ஆனந்த் தந்தை பெயர்: மரியப்பா புதிய/பழைய வீட்டு எண்: 331 / - வயது: 58 இனம்: ஆண்	201   TN/14/074/0420568 வாக்காளர் பெயர்: ருக்கம்மா கணவர் பெயர்: நாகராஜ் புதிய/பழைய வீட்டு எண்: 331 / 18-B வயது: 56 இனம்: பெண்
202   FMS1450840 வாக்காளர் பெயர்: வெங்கடேஷ் தந்தை பெயர்: நாகராஜ் புதிய/பழைய வீட்டு எண்: 331 / 18-B வயது: 40 இனம்: ஆண்	203   FMS1852698 வாக்காளர் பெயர்: ரவி தந்தை பெயர்: நாகராஜ் புதிய/பழைய வீட்டு எண்: 331 / 18-B வயது: 36 இனம்: ஆண்	204   FMS3613015 வாக்காளர் பெயர்: மஞ்சநாத் தந்தை பெயர்: நாகராஜ் புதிய/பழைய வீட்டு எண்: 331 / 18-B வயது: 34 இனம்: ஆண்
205   FMS5414818 வாக்காளர் பெயர்: பவித்ரா கணவர் பெயர்: வெங்கடேஷ் புதிய/பழைய வீட்டு எண்: 331 / 18-B வயது: 33 இனம்: பெண்	206   FMS1451376 வாக்காளர் பெயர்: முரளி தந்தை பெயர்: முனிசாமி புதிய/பழைய வீட்டு எண்: 332 / 18-C வயது: 38 இனம்: ஆண்	207   FMS3612868 வாக்காளர் பெயர்: லலிதா கணவர் பெயர்: முரளி புதிய/பழைய வீட்டு எண்: 332 / 18C வயது: 33 இனம்: பெண்
208   FMS3612892 வாக்காளர் பெயர்: சிவகுமார் தந்தை பெயர்: முனிசாமி புதிய/பழைய வீட்டு எண்: 332 / 18C வயது: 33 இனம்: ஆண்	209   TN/14/074/0420249 வாக்காளர் பெயர்: சின்னப்பா தந்தை பெயர்: முனிசாமி புதிய/பழைய வீட்டு எண்: 333 / NA வயது: 45 இனம்: ஆண்	210   FMS3612819 வாக்காளர் பெயர்: சரஸ்வதி கணவர் பெயர்: சின்னப்பா புதிய/பழைய வீட்டு எண்: 333 / NA வயது: 38 இனம்: பெண்

54-வேப்பனஹள்ளி சட்டமன்ற தொகுதி

பாகம் எண் 81

வாக்காளர் பட்டியல் - 2018

தொடர்ச்சி...

பிரிவு: 1-அளேகோட்டா (வ.கி)பீர்ஜேப்பள்ளி (ஊ) நாயகனபள்ளி வார்டு 3, பின்கோடு : 635119

211	TN/14/074/0420020 வாக்காளர் பெயர்: ஜெயம்மா கணவர் பெயர்: திம்மராயப்பா புதிய/பழைய வீட்டு எண்: 334 / NA வயது: 50 இனம்: பெண்	212	TN/14/074/0420294 வாக்காளர் பெயர்: சக்கராலயப்பா தந்தை பெயர்: வெங்கடப்பா புதிய/பழைய வீட்டு எண்: 335 / NA வயது: 58 இனம்: ஆண்	213	TN/14/074/0420293 வாக்காளர் பெயர்: சாந்தம்மா கணவர் பெயர்: சக்கர்லப்பா புதிய/பழைய வீட்டு எண்: 335 / NA வயது: 48 இனம்: பெண்
214	TN/14/074/0420354 வாக்காளர் பெயர்: கென்சமுனியப்பா தந்தை பெயர்: வெங்கடப்பா புதிய/பழைய வீட்டு எண்: 336 / NA வயது: 55 இனம்: ஆண்	215	TN/14/074/0420355 வாக்காளர் பெயர்: சரோஜம்மா கணவர் பெயர்: கென்சமுனியப்பா புதிய/பழைய வீட்டு எண்: 336 / NA வயது: 46 இனம்: பெண்	216	WYG0024786 வாக்காளர் பெயர்: மல்லேஷ் தந்தை பெயர்: கெஞ்சமுனியப்பா புதிய/பழைய வீட்டு எண்: 336 / NA வயது: 29 இனம்: ஆண்
217	TN/14/074/0420251 வாக்காளர் பெயர்: சொன்னப்பா தந்தை பெயர்: பெத்தமுனிசாமி புதிய/பழைய வீட்டு எண்: 336-A / NA வயது: 61 இனம்: ஆண்	218	FMS3612298 வாக்காளர் பெயர்: கிருஷ்ணப்பா தந்தை பெயர்: சொன்னப்பா புதிய/பழைய வீட்டு எண்: 336-A / NA வயது: 40 இனம்: ஆண்	219	WYG0024695 வாக்காளர் பெயர்: ஸ்ரீமதி கணவர் பெயர்: ராஜப்பா புதிய/பழைய வீட்டு எண்: 336-A / NA வயது: 36 இனம்: பெண்
220	FMS3612116 வாக்காளர் பெயர்: பஞ்சேரகா கணவர் பெயர்: கிருஷ்ணப்பா புதிய/பழைய வீட்டு எண்: 336-A / NA வயது: 33 இனம்: பெண்	221	TN/14/074/0420301 வாக்காளர் பெயர்: பெல்லம்மா கணவர் பெயர்: திம்மராயப்பா புதிய/பழைய வீட்டு எண்: 337 / NA வயது: 61 இனம்: பெண்	222	FMS1450899 வாக்காளர் பெயர்: ராஜாராம் தாய் பெயர்: திம்மராயன் புதிய/பழைய வீட்டு எண்: 337 / NA வயது: 42 இனம்: ஆண்
223	FMS3613353 வாக்காளர் பெயர்: திம்மக்கா தாய் பெயர்: பெல்லம்மா புதிய/பழைய வீட்டு எண்: 337 / NA வயது: 37 இனம்: பெண்	224	WYG0024802 வாக்காளர் பெயர்: ரூக்மணி கணவர் பெயர்: ராஜாராம் புதிய/பழைய வீட்டு எண்: 337-A / NA வயது: 29 இனம்: பெண்	225	WYG0823252 வாக்காளர் பெயர்: வெங்கடம்மா கணவர் பெயர்: முனியப்பா புதிய/பழைய வீட்டு எண்: 339 / 2-1 வயது: 67 இனம்: பெண்
226	TN/14/074/0420013 வாக்காளர் பெயர்: கிருஷ்ணப்பா தந்தை பெயர்: வெங்கடப்பா புதிய/பழைய வீட்டு எண்: 339 / NA வயது: 53 இனம்: ஆண்	227	TN/14/074/0420014 வாக்காளர் பெயர்: விஜயலக்ஷ்மி கணவர் பெயர்: கிருஷ்ணப்பா புதிய/பழைய வீட்டு எண்: 339 / NA வயது: 47 இனம்: பெண்	228	WYG0823245 வாக்காளர் பெயர்: மோகன்பாபு தந்தை பெயர்: கிருஷ்ணப்பா புதிய/பழைய வீட்டு எண்: 339 / 2-1 வயது: 23 இனம்: ஆண்
229	TN/14/074/0420140 வாக்காளர் பெயர்: நாராயணப்பா தந்தை பெயர்: வெங்கடப்பா புதிய/பழைய வீட்டு எண்: 340 / NA வயது: 45 இனம்: ஆண்	230	FMS1450915 வாக்காளர் பெயர்: வெங்கடலக்ஷ்மி கணவர் பெயர்: நாராயணப்பா புதிய/பழைய வீட்டு எண்: 340 / NA வயது: 40 இனம்: பெண்	231	TN/14/074/0420142 வாக்காளர் பெயர்: ராஜசேகர் தந்தை பெயர்: வெங்கடப்பா புதிய/பழைய வீட்டு எண்: 341 / NA வயது: 49 இனம்: ஆண்
232	FMS1450881 வாக்காளர் பெயர்: ஜெயஸ்ரீ கணவர் பெயர்: ராஜசேகர் புதிய/பழைய வீட்டு எண்: 341 / NA வயது: 40 இனம்: பெண்	233	TN/14/074/0420189 வாக்காளர் பெயர்: வெங்கடேசப்பா தந்தை பெயர்: திம்மராயப்பா புதிய/பழைய வீட்டு எண்: 342 / NA வயது: 43 இனம்: ஆண்	234	TN/14/074/0420244 வாக்காளர் பெயர்: பைரம்மா கணவர் பெயர்: வெங்கடேசப்பா புதிய/பழைய வீட்டு எண்: 342 / NA வயது: 38 இனம்: பெண்
235	WYG0823054 வாக்காளர் பெயர்: முரளி தந்தை பெயர்: வெங்கடேசப்பா புதிய/பழைய வீட்டு எண்: 342 / - வயது: 25 இனம்: ஆண்	236	TN/14/074/0420570 வாக்காளர் பெயர்: கங்கம்மா கணவர் பெயர்: சுப்பண்ணா புதிய/பழைய வீட்டு எண்: 343 / 21 வயது: 66 இனம்: பெண்	237	FMS3612140 வாக்காளர் பெயர்: அமராவதம்மா கணவர் பெயர்: சங்கரப்பா புதிய/பழைய வீட்டு எண்: 343 / 21 வயது: 40 இனம்: பெண்
238	TN/14/074/0420160 வாக்காளர் பெயர்: ராஜப்பா தந்தை பெயர்: சுப்பண்ணா புதிய/பழைய வீட்டு எண்: 344 / 21-A வயது: 41 இனம்: ஆண்	239	FMS1450907 வாக்காளர் பெயர்: சுஜாதா கணவர் பெயர்: ரைஜப்பா புதிய/பழைய வீட்டு எண்: 344 / 21-A வயது: 34 இனம்: பெண்	240	WYG0823328 வாக்காளர் பெயர்: வெங்கடராமப்பா தந்தை பெயர்: சொன்னேபள்ளியப்பா புதிய/பழைய வீட்டு எண்: 345-3 / - வயது: 70 இனம்: ஆண்

54-வேப்பனஹள்ளி சட்டமன்ற தொகுதி

பாகம் எண் 81

வாக்காளர் பட்டியல் - 2018

தொடர்ச்சி...

பிரிவு: 1-அளேகோட்டா (வ.கி)பீர்ஜேப்பள்ளி (ஊ) நாயகனபள்ளி வார்டு 3, பின்கோடு : 635119

241	TN/14/074/0420106 வாக்காளர் பெயர்: குண்டம்மா கணவர் பெயர்: வெங்கடப்பா புதிய/பழைய வீட்டு எண்: 346/22 வயது: 71 இனம்: பெண்	242	TN/14/074/0420107 வாக்காளர் பெயர்: ரவி தந்தை பெயர்: வெங்கடப்பா புதிய/பழைய வீட்டு எண்: 346/22 வயது: 41 இனம்: ஆண்	243	FMS3612181 வாக்காளர் பெயர்: புஷ்பா கணவர் பெயர்: ரவி புதிய/பழைய வீட்டு எண்: 346/22 வயது: 33 இனம்: பெண்
244	FMS3612249 வாக்காளர் பெயர்: லஷ்மம்மா தந்தை பெயர்: நாராயணப்பா புதிய/பழைய வீட்டு எண்: 346-1/NA வயது: 71 இனம்: பெண்	245	FMS3612397 வாக்காளர் பெயர்: சவித்ரா கணவர் பெயர்: ஜகதீஷ் புதிய/பழைய வீட்டு எண்: 346-2/NA வயது: 33 இனம்: பெண்	246	TN/14/074/0420152 வாக்காளர் பெயர்: சுப்பராமப்பா தந்தை பெயர்: முனிசாமி புதிய/பழைய வீட்டு எண்: 346-3/NA வயது: 58 இனம்: ஆண்
247	TN/14/074/0420141 வாக்காளர் பெயர்: அமராவதி கணவர் பெயர்: சுப்பராமப்பா புதிய/பழைய வீட்டு எண்: 346-3/NA வயது: 43 இனம்: பெண்	248	WYG0024661 வாக்காளர் பெயர்: சதீஸ்பாபு தந்தை பெயர்: சுப்பராமப்பா புதிய/பழைய வீட்டு எண்: 346-3/NA வயது: 28 இனம்: ஆண்	249	TN/14/074/0420253 வாக்காளர் பெயர்: முனிசாமி தந்தை பெயர்: வெங்கடப்பா புதிய/பழைய வீட்டு எண்: 347/22-A வயது: 73 இனம்: ஆண்
250	FMS3612082 வாக்காளர் பெயர்: ராஜப்பா தந்தை பெயர்: முனிசாமி புதிய/பழைய வீட்டு எண்: 347/22-A வயது: 35 இனம்: ஆண்	251	WYG0822999 வாக்காளர் பெயர்: கிருஷ்ணமூர்த்தி தந்தை பெயர்: முனிசாமி புதிய/பழைய வீட்டு எண்: 347/- வயது: 24 இனம்: ஆண்	252	FMS3612843 வாக்காளர் பெயர்: பார்வதம்மா கணவர் பெயர்: ரமேஷ் புதிய/பழைய வீட்டு எண்: 348/22-B வயது: 33 இனம்: பெண்
253	FMS1606367 வாக்காளர் பெயர்: சின்னம்மா கணவர் பெயர்: சின்னமுனிசாமி புதிய/பழைய வீட்டு எண்: 349/23-A வயது: 68 இனம்: பெண்	254	TN/14/074/0420243 வாக்காளர் பெயர்: ராமசந்திரப்பா தந்தை பெயர்: சொக்கப்பா புதிய/பழைய வீட்டு எண்: 350/16 வயது: 51 இனம்: ஆண்	255	TN/14/074/0420377 வாக்காளர் பெயர்: சாலம்மா கணவர் பெயர்: ராமசந்திரப்பா புதிய/பழைய வீட்டு எண்: 350/16 வயது: 45 இனம்: பெண்
256	FMS3611621 வாக்காளர் பெயர்: கிருஷ்ணமூர்த்தி தந்தை பெயர்: ராமசந்திரப்பா புதிய/பழைய வீட்டு எண்: 350/16 வயது: 32 இனம்: ஆண்	257	WYG0024687 வாக்காளர் பெயர்: பசுவராஜ் தந்தை பெயர்: ராமசந்திரன் புதிய/பழைய வீட்டு எண்: 350/16 வயது: 30 இனம்: ஆண்	258	TN/14/074/0420158 வாக்காளர் பெயர்: ரத்னம்மா கணவர் பெயர்: வெங்கடசாமி புதிய/பழைய வீட்டு எண்: 350-A/NA வயது: 58 இனம்: பெண்
259	WYG0024745 வாக்காளர் பெயர்: சிவக்குமார் தாய் பெயர்: ரத்தினம்மா புதிய/பழைய வீட்டு எண்: 350-A/NA வயது: 39 இனம்: ஆண்	260	FMS1857622 வாக்காளர் பெயர்: விஜய்குமார் தந்தை பெயர்: வெங்கடசாமி புதிய/பழைய வீட்டு எண்: 350-A/NA வயது: 38 இனம்: ஆண்	261	FMS3613486 வாக்காளர் பெயர்: நாராயணப்பா தந்தை பெயர்: வெங்கடசாமி புதிய/பழைய வீட்டு எண்: 350-A/NA வயது: 36 இனம்: ஆண்
262	WYG0024679 வாக்காளர் பெயர்: சகுந்தலா தாய் பெயர்: சிவக்குமார் புதிய/பழைய வீட்டு எண்: 350-A/NA வயது: 34 இனம்: பெண்	263	WYG0562116 வாக்காளர் பெயர்: வனஜாட்சி கணவர் பெயர்: சிவகுமார் புதிய/பழைய வீட்டு எண்: 350-A/- வயது: 26 இனம்: பெண்	264	TN/14/074/0420192 வாக்காளர் பெயர்: கிருஷ்ணப்பா தந்தை பெயர்: ராமைய்யா புதிய/பழைய வீட்டு எண்: 352/27 வயது: 55 இனம்: ஆண்
265	TN/14/074/0420416 வாக்காளர் பெயர்: சுமித்ரா கணவர் பெயர்: கிருஷ்ணப்பா புதிய/பழைய வீட்டு எண்: 352/27 வயது: 50 இனம்: பெண்	266	TN/14/074/0420664 வாக்காளர் பெயர்: தேவராஜ் தந்தை பெயர்: ராமைய்யா புதிய/பழைய வீட்டு எண்: 352/27 வயது: 38 இனம்: ஆண்	267	WYG0823013 வாக்காளர் பெயர்: வினோதா கணவர் பெயர்: தேவராஜ் புதிய/பழைய வீட்டு எண்: 352/- வயது: 25 இனம்: பெண்
268	WYG0823104 வாக்காளர் பெயர்: ஜோதி தந்தை பெயர்: கிருஷ்ணப்பா புதிய/பழைய வீட்டு எண்: 352/- வயது: 25 இனம்: பெண்	269	TN/14/074/0420423 வாக்காளர் பெயர்: முனிரத்னப்பா தந்தை பெயர்: ராமைய்யா புதிய/பழைய வீட்டு எண்: 352-1/NA வயது: 45 இனம்: ஆண்	270	FMS3612736 வாக்காளர் பெயர்: அசோக்கம்மா கணவர் பெயர்: முனிரத்னப்பா புதிய/பழைய வீட்டு எண்: 352-1/NA வயது: 37 இனம்: பெண்

54-வேப்பனஹள்ளி சட்டமன்ற தொகுதி

பாகம் எண் 81

வாக்காளர் பட்டியல் - 2018

தொடர்ச்சி...

பிரிவு: 1-அளேகோட்டா (வ.கி)பீர்ஜேப்பள்ளி (ஊ) நாயகனபள்ளி வார்டு 3 , பின்கோடு : 635119

271   TN/14/074/0420451 வாக்காளர் பெயர்: லஷம்பா தந்தை பெயர்: லஷம்பயா புதிய/பழைய வீட்டு எண்: 353/28 வயது: 58 இனம்: ஆண்	272   FMS3612330 வாக்காளர் பெயர்: லஷமியம்மா கணவர் பெயர்: லஷமையா புதிய/பழைய வீட்டு எண்: 353/28 வயது: 43 இனம்: பெண்	273   FMS5740915 வாக்காளர் பெயர்: வெங்கடேசப்பா தந்தை பெயர்: வெங்கடப்பா புதிய/பழைய வீட்டு எண்: 353/28 வயது: 41 இனம்: ஆண்
274   FMS3612348 வாக்காளர் பெயர்: சந்திரம்மா கணவர் பெயர்: லஷமையா புதிய/பழைய வீட்டு எண்: 353/28 வயது: 32 இனம்: பெண்	275   WYG0823294 வாக்காளர் பெயர்: மாதேஷ் தந்தை பெயர்: லட்சுமியா புதிய/பழைய வீட்டு எண்: 353/- வயது: 25 இனம்: ஆண்	276   WYG0822957 வாக்காளர் பெயர்: அம்பர்ஷ் தந்தை பெயர்: லட்சுமியா புதிய/பழைய வீட்டு எண்: 353/- வயது: 24 இனம்: ஆண்
277   TN/14/074/0420124 வாக்காளர் பெயர்: முனிராஜ் தந்தை பெயர்: லஷம்பா புதிய/பழைய வீட்டு எண்: 353-1/28-A வயது: 48 இனம்: ஆண்	278   TN/14/074/0420125 வாக்காளர் பெயர்: சாந்தம்மா கணவர் பெயர்: முனிராஜ் புதிய/பழைய வீட்டு எண்: 353-1/28-A வயது: 43 இனம்: பெண்	279   WYG0562108 வாக்காளர் பெயர்: வெங்கடேஷ் தந்தை பெயர்: முனிராஜ் புதிய/பழைய வீட்டு எண்: 353-1/- வயது: 28 இனம்: ஆண்
280   WYG0980524 வாக்காளர் பெயர்: லட்சுமி தந்தை பெயர்: முனிராஜ் புதிய/பழைய வீட்டு எண்: 353-1/- வயது: 25 இனம்: பெண்	281   WYG0980532 வாக்காளர் பெயர்: ஹர்ஷ் தந்தை பெயர்: முனிராஜ் புதிய/பழைய வீட்டு எண்: 353-1/- வயது: 22 இனம்: ஆண்	282   TN/14/074/0420494 வாக்காளர் பெயர்: வெங்கடேஷ் தந்தை பெயர்: குண்டப்பா புதிய/பழைய வீட்டு எண்: 354/NA வயது: 49 இனம்: ஆண்
283   TN/14/074/0420585 வாக்காளர் பெயர்: ராஜம்மா கணவர் பெயர்: வெங்கடேஷ் புதிய/பழைய வீட்டு எண்: 354/NA வயது: 43 இனம்: பெண்	284   TN/14/074/0420238 வாக்காளர் பெயர்: குண்டப்பா தந்தை பெயர்: குண்டப்பா புதிய/பழைய வீட்டு எண்: 355/NA வயது: 56 இனம்: ஆண்	285   FMS3612231 வாக்காளர் பெயர்: மல்லிகா கணவர் பெயர்: குண்டப்பா புதிய/பழைய வீட்டு எண்: 355/NA வயது: 43 இனம்: பெண்
286   FMS3612710 வாக்காளர் பெயர்: கௌரம்மா கணவர் பெயர்: கண்டப்பா புதிய/பழைய வீட்டு எண்: 355-1/NA வயது: 51 இனம்: பெண்	287   FMS3612322 வாக்காளர் பெயர்: ஆனந்தப்பா தந்தை பெயர்: குண்டப்பா புதிய/பழைய வீட்டு எண்: 355-1/NA வயது: 38 இனம்: ஆண்	288   FMS3612199 வாக்காளர் பெயர்: சரஸ்வதி கணவர் பெயர்: ஆனந்தப்பா புதிய/பழைய வீட்டு எண்: 355-1/NA வயது: 33 இனம்: பெண்
289   WYG0823518 வாக்காளர் பெயர்: கவிதா கணவர் பெயர்: சுரேஷ்பாபு புதிய/பழைய வீட்டு எண்: 355-1/- வயது: 26 இனம்: பெண்	290   TN/14/074/0420298 வாக்காளர் பெயர்: சரோஜம்மா கணவர் பெயர்: வெங்கடப்பா புதிய/பழைய வீட்டு எண்: 356/26 வயது: 53 இனம்: பெண்	291   FMS3612660 வாக்காளர் பெயர்: லோக்கேஷ் தந்தை பெயர்: வெங்கடப்பா புதிய/பழைய வீட்டு எண்: 356/26 வயது: 32 இனம்: ஆண்
292   TN/14/074/0420296 வாக்காளர் பெயர்: வெங்கடசாமி தந்தை பெயர்: முனியப்பா புதிய/பழைய வீட்டு எண்: 357/2 வயது: 56 இனம்: ஆண்	293   TN/14/074/0420295 வாக்காளர் பெயர்: ரத்னம்மா கணவர் பெயர்: வெங்கடசாமி புதிய/பழைய வீட்டு எண்: 357/2 வயது: 49 இனம்: பெண்	294   FMS1450824 வாக்காளர் பெயர்: அப்பண்ணா தந்தை பெயர்: வெங்கடசாமி புதிய/பழைய வீட்டு எண்: 357/2 வயது: 40 இனம்: ஆண்
295   FMS3612173 வாக்காளர் பெயர்: மாதம்மா கணவர் பெயர்: அப்பண்ணா புதிய/பழைய வீட்டு எண்: 357/2 வயது: 33 இனம்: பெண்	296   WYG0562082 வாக்காளர் பெயர்: ராதா கணவர் பெயர்: அப்பண்ணா புதிய/பழைய வீட்டு எண்: 357-2/- வயது: 29 இனம்: பெண்	297   TN/14/074/0420257 வாக்காளர் பெயர்: சின்னப்பா தந்தை பெயர்: முனியப்பா புதிய/பழைய வீட்டு எண்: 358/2-B வயது: 45 இனம்: ஆண்
298   TN/14/074/0420284 வாக்காளர் பெயர்: ரத்னம்மா கணவர் பெயர்: சின்னப்பா புதிய/பழைய வீட்டு எண்: 358/2-B வயது: 42 இனம்: பெண்	299   WYG0823385 வாக்காளர் பெயர்: ரவி தந்தை பெயர்: சின்னப்பன் புதிய/பழைய வீட்டு எண்: 358/- வயது: 24 இனம்: ஆண்	300   WYG0823088 வாக்காளர் பெயர்: ரவி தந்தை பெயர்: சின்னப்பா புதிய/பழைய வீட்டு எண்: 358/- வயது: 24 இனம்: ஆண்

54-வேப்பனஹள்ளி சட்டமன்ற தொகுதி

பாகம் எண் 81

வாக்காளர் பட்டியல் - 2018

தொடர்ச்சி...

பிரிவு: 1-அளேகோட்டா (வ.கி)பீர்ஜேப்பள்ளி (ஊ) நாயகனபள்ளி வார்டு 3, பின்கோடு : 635119

301   WYG0562090 வாக்காளர் பெயர்: சுரேஷ் தந்தை பெயர்: சின்னப்பா புதிய/பழைய வீட்டு எண்: 358-2b / - வயது: 27 இனம்: ஆண்	302   TN/14/074/0420601 வாக்காளர் பெயர்: முனிராஜ் தந்தை பெயர்: முனியப்பா புதிய/பழைய வீட்டு எண்: 359 / NA வயது: 43 இனம்: ஆண்	303   FMS1451152 வாக்காளர் பெயர்: அஸ்வத்தம்மா கணவர் பெயர்: முனிராஜ் புதிய/பழைய வீட்டு எண்: 359 / NA வயது: 38 இனம்: பெண்
304   FMS1450998 வாக்காளர் பெயர்: முருகேஷ் தந்தை பெயர்: முனியப்பா புதிய/பழைய வீட்டு எண்: 359-A / NA வயது: 72 இனம்: ஆண்	305   FMS3611506 வாக்காளர் பெயர்: வெங்கடலஷம்மா கணவர் பெயர்: முருகேஷ் புதிய/பழைய வீட்டு எண்: 359-A / NA வயது: 35 இனம்: பெண்	306   TN/14/074/0420300 வாக்காளர் பெயர்: பொம்மக்கா கணவர் பெயர்: சின்னசித்தப்பா புதிய/பழைய வீட்டு எண்: 360 / 26-A வயது: 73 இனம்: பெண்
307   TN/14/074/0420299 வாக்காளர் பெயர்: ராஜம்மா கணவர் பெயர்: வெங்கடப்பா புதிய/பழைய வீட்டு எண்: 360 / 26-A வயது: 63 இனம்: பெண்	308   FMS5416490 வாக்காளர் பெயர்: லலிதா கணவர் பெயர்: சேகர் புதிய/பழைய வீட்டு எண்: 360 / 26-A வயது: 38 இனம்: பெண்	309   FMS3611936 வாக்காளர் பெயர்: சரஸ்வதி கணவர் பெயர்: பாலப்பா புதிய/பழைய வீட்டு எண்: 361 / 27-A வயது: 43 இனம்: பெண்
310   WYG0155010 வாக்காளர் பெயர்: கெம்மம்மா தந்தை பெயர்: சின்னப்பா புதிய/பழைய வீட்டு எண்: 362 / NA வயது: 73 இனம்: பெண்	311   WYG0155002 வாக்காளர் பெயர்: சரோஜம்மா கணவர் பெயர்: வெங்கடேசப்பா புதிய/பழைய வீட்டு எண்: 362 / NA வயது: 51 இனம்: பெண்	312   WYG0823005 வாக்காளர் பெயர்: சிவபிரகாஷ் தாய் பெயர்: சரோஜம்மா புதிய/பழைய வீட்டு எண்: 362 / - வயது: 24 இனம்: ஆண்
313   TN/14/074/0420206 வாக்காளர் பெயர்: திம்மராயப்பா தந்தை பெயர்: முனியப்பா புதிய/பழைய வீட்டு எண்: 363 / 35-D வயது: 68 இனம்: ஆண்	314   FMS1868009 வாக்காளர் பெயர்: நாராயணன் தந்தை பெயர்: திம்மராயப்பா புதிய/பழைய வீட்டு எண்: 363 / 35-D வயது: 38 இனம்: ஆண்	315   FMS5412358 வாக்காளர் பெயர்: ராதம்மா கணவர் பெயர்: நாராயணன் புதிய/பழைய வீட்டு எண்: 363 / 35-D வயது: 33 இனம்: பெண்
316   WYG0823401 வாக்காளர் பெயர்: ராஜப்பா தந்தை பெயர்: திம்மராயப்பா புதிய/பழைய வீட்டு எண்: 363-1 / - வயது: 47 இனம்: ஆண்	317   TN/14/074/0420272 வாக்காளர் பெயர்: ராமப்பா தந்தை பெயர்: சென்றாயப்பா புதிய/பழைய வீட்டு எண்: 364 / 35 வயது: 51 இனம்: ஆண்	318   TN/14/074/0420194 வாக்காளர் பெயர்: புட்டம்மா கணவர் பெயர்: முனியப்பா புதிய/பழைய வீட்டு எண்: 365 / NA வயது: 93 இனம்: பெண்
319   FMS1868041 வாக்காளர் பெயர்: திம்மக்கா தந்தை பெயர்: திம்மராயப்பா புதிய/பழைய வீட்டு எண்: 365 / NA வயது: 40 இனம்: பெண்	320   TN/14/074/0420224 வாக்காளர் பெயர்: கிருஷ்ணப்பா தந்தை பெயர்: சென்றாயப்பா புதிய/பழைய வீட்டு எண்: 366 / 35-J வயது: 61 இனம்: ஆண்	321   TN/14/074/0420213 வாக்காளர் பெயர்: லஷம்மா கணவர் பெயர்: கிருஷ்ணப்பா புதிய/பழைய வீட்டு எண்: 366 / 35-J வயது: 53 இனம்: பெண்
322   TN/14/074/0420259 வாக்காளர் பெயர்: முனிராஜ் தந்தை பெயர்: கிருஷ்ணப்பா புதிய/பழைய வீட்டு எண்: 366 / 35-J வயது: 41 இனம்: ஆண்	323   FMS3612561 வாக்காளர் பெயர்: வசந்தா தந்தை பெயர்: கிருஷ்ணப்பா புதிய/பழைய வீட்டு எண்: 366 / 35-J வயது: 32 இனம்: பெண்	324   FMS6117014 வாக்காளர் பெயர்: சாந்தம்மா கணவர் பெயர்: முனிராஜ் புதிய/பழைய வீட்டு எண்: 366 / NA வயது: 31 இனம்: பெண்
325   TN/14/074/0420218 வாக்காளர் பெயர்: நஞ்சம்மா கணவர் பெயர்: சென்றாயப்பா புதிய/பழைய வீட்டு எண்: 366-A / 36 வயது: 73 இனம்: பெண்	326   FMS3611639 வாக்காளர் பெயர்: முனியம்மா தந்தை பெயர்: பாலப்பா புதிய/பழைய வீட்டு எண்: 367 / 35-A வயது: 53 இனம்: பெண்	327   WYG0024729 வாக்காளர் பெயர்: கிருஷ்ணப்பா தந்தை பெயர்: முனிமாதப்பா புதிய/பழைய வீட்டு எண்: 367 / 35-A வயது: 50 இனம்: ஆண்
328   WYG0724914 வாக்காளர் பெயர்: நாகம்மா கணவர் பெயர்: கிருஷ்ணப்பா புதிய/பழைய வீட்டு எண்: 367 / - வயது: 43 இனம்: பெண்	329   TN/14/074/0420269 வாக்காளர் பெயர்: குண்டப்பா தந்தை பெயர்: முனிமாதப்பா புதிய/பழைய வீட்டு எண்: 368 / NA வயது: 67 இனம்: ஆண்	330   TN/14/074/0420004 வாக்காளர் பெயர்: வெங்கடேஷ் தந்தை பெயர்: முனிமாதப்பா புதிய/பழைய வீட்டு எண்: 370 / 35-P வயது: 62 இனம்: ஆண்

54-வேப்பனஹள்ளி சட்டமன்ற தொகுதி

பாகம் எண் 81

வாக்காளர் பட்டியல் - 2018

தொடர்ச்சி...

பிரிவு: 1-அளேகோட்டா (வ.கி)பீர்ஜேப்பள்ளி (ஊ) நாயகனபள்ளி வார்டு 3 , பின்கோடு : 635119

331	TN/14/074/0420264 வாக்காளர் பெயர்: ரங்கம்மா கணவர் பெயர்: வெங்கடேஷ் புதிய/பழைய வீட்டு எண்: 370 / 35-P வயது: 53 இனம்: பெண்	332	FMS3613031 வாக்காளர் பெயர்: திம்மராயப்பா தந்தை பெயர்: வெங்கடேஷ் புதிய/பழைய வீட்டு எண்: 370 / 35-P வயது: 34 இனம்: ஆண்	333	FMS3613619 வாக்காளர் பெயர்: மாதேஷ் தந்தை பெயர்: வெங்கடேஷ் புதிய/பழைய வீட்டு எண்: 370 / 35-P வயது: 32 இனம்: ஆண்
334	TN/14/074/0420214 வாக்காளர் பெயர்: முனியப்பா தந்தை பெயர்: ஜான்சப்பா புதிய/பழைய வீட்டு எண்: 371 / 35-E வயது: 78 இனம்: ஆண்	335	TN/14/074/0420220 வாக்காளர் பெயர்: முனிவெங்கடம்மா கணவர் பெயர்: முனியப்பா புதிய/பழைய வீட்டு எண்: 371 / 35-E வயது: 63 இனம்: பெண்	336	FMS3612066 வாக்காளர் பெயர்: ராஜப்பா தந்தை பெயர்: முனியப்பா புதிய/பழைய வீட்டு எண்: 371 / 35-E வயது: 42 இனம்: ஆண்
337	TN/14/074/0420667 வாக்காளர் பெயர்: கோபால் தந்தை பெயர்: முனியப்பா புதிய/பழைய வீட்டு எண்: 371 / 35-E வயது: 41 இனம்: ஆண்	338	FMS3611985 வாக்காளர் பெயர்: நாகம்மா கணவர் பெயர்: ராஜப்பா புதிய/பழைய வீட்டு எண்: 371 / 35-E வயது: 35 இனம்: பெண்	339	FMS3612694 வாக்காளர் பெயர்: மஞ்சளா கணவர் பெயர்: கோப்பால் புதிய/பழைய வீட்டு எண்: 371 / 35-E வயது: 33 இனம்: பெண்
340	FMS3612306 வாக்காளர் பெயர்: வெங்கடலஷ்மி கணவர் பெயர்: முனியப்பா புதிய/பழைய வீட்டு எண்: 371-A / 32-D வயது: 58 இனம்: பெண்	341	TN/14/074/0420216 வாக்காளர் பெயர்: ராமகிருஷ்ணா தந்தை பெயர்: முனியப்பா புதிய/பழைய வீட்டு எண்: 371-1 / NA வயது: 42 இனம்: ஆண்	342	TN/14/074/0420205 வாக்காளர் பெயர்: திம்மக்கா கணவர் பெயர்: ராமகிருஷ்ணா புதிய/பழைய வீட்டு எண்: 371-1 / NA வயது: 38 இனம்: பெண்
343	FMS1451129 வாக்காளர் பெயர்: மாறம்மா தந்தை பெயர்: நஞ்சப்பா புதிய/பழைய வீட்டு எண்: 373 / 35-C வயது: 78 இனம்: பெண்	344	WYG0024760 வாக்காளர் பெயர்: ஆனந்தா தந்தை பெயர்: முனிராஜ் புதிய/பழைய வீட்டு எண்: 373 / 35-C வயது: 30 இனம்: ஆண்	345	WYG0823302 வாக்காளர் பெயர்: நந்தினி தந்தை பெயர்: முனிராஜ் புதிய/பழைய வீட்டு எண்: 373 / - வயது: 24 இனம்: பெண்
346	TN/14/074/0420576 வாக்காளர் பெயர்: சீபூரியப்பா தந்தை பெயர்: தாசப்பா புதிய/பழைய வீட்டு எண்: 374 / 35-D வயது: 41 இனம்: ஆண்	347	TN/14/074/0420577 வாக்காளர் பெயர்: பசம்மா கணவர் பெயர்: சீபூரியப்பா புதிய/பழைய வீட்டு எண்: 374 / 35-D வயது: 33 இனம்: பெண்	348	TN/14/074/0420280 வாக்காளர் பெயர்: எரப்பா தந்தை பெயர்: சின்னப்பா புதிய/பழைய வீட்டு எண்: 375 / NA வயது: 73 இனம்: ஆண்
349	TN/14/074/0420350 வாக்காளர் பெயர்: லஷ்மம்மா கணவர் பெயர்: ஏரப்பா புதிய/பழைய வீட்டு எண்: 375 / NA வயது: 61 இனம்: பெண்	350	TN/14/074/0420435 வாக்காளர் பெயர்: முனிசந்திரப்பா தந்தை பெயர்: ஏரப்பா புதிய/பழைய வீட்டு எண்: 375 / NA வயது: 42 இனம்: ஆண்	351	TN/14/074/0420668 வாக்காளர் பெயர்: மஞ்சநாத் தந்தை பெயர்: ஏரப்பா புதிய/பழைய வீட்டு எண்: 375 / NA வயது: 40 இனம்: ஆண்
352	FMS3613205 வாக்காளர் பெயர்: பவித்ரா கணவர் பெயர்: முனிசந்திரப்பா புதிய/பழைய வீட்டு எண்: 375 / NA வயது: 33 இனம்: பெண்	353	FMS5414198 வாக்காளர் பெயர்: முர்தன்ம்மா கணவர் பெயர்: திம்மராயப்பா புதிய/பழைய வீட்டு எண்: 376 / 35-M வயது: 58 இனம்: பெண்	354	TN/14/074/0420652 வாக்காளர் பெயர்: மாதேஷ் தந்தை பெயர்: திம்மராயப்பா புதிய/பழைய வீட்டு எண்: 376 / 35-M வயது: 40 இனம்: ஆண்
355	FMS5740931 வாக்காளர் பெயர்: மல்லேஷ் தந்தை பெயர்: திம்மராயப்பா புதிய/பழைய வீட்டு எண்: 376 / 35-M வயது: 32 இனம்: ஆண்	356	WYG0113084 வாக்காளர் பெயர்: தேவம்மா கணவர் பெயர்: மாதேஷ் புதிய/பழைய வீட்டு எண்: 376 / NA வயது: 29 இனம்: பெண்	357	TN/14/074/0420595 வாக்காளர் பெயர்: ராமசந்திரப்பா தந்தை பெயர்: வெங்கடேஷ் புதிய/பழைய வீட்டு எண்: 378 / 34 வயது: 55 இனம்: ஆண்
358	TN/14/074/0420302 வாக்காளர் பெயர்: சாந்தம்மா கணவர் பெயர்: ராமசந்திரப்பா புதிய/பழைய வீட்டு எண்: 378 / 34 வயது: 48 இனம்: பெண்	359	TN/14/074/0420666 வாக்காளர் பெயர்: காமராஜ் தந்தை பெயர்: ராமசந்திரப்பா புதிய/பழைய வீட்டு எண்: 378 / 34 வயது: 38 இனம்: ஆண்	360	FMS3612595 வாக்காளர் பெயர்: ஸ்ரீவள்ளி கணவர் பெயர்: காமராஜ் புதிய/பழைய வீட்டு எண்: 378 / 34 வயது: 33 இனம்: பெண்

54-வேப்பனஹள்ளி சட்டமன்ற தொகுதி

பாகம் எண் 81

வாக்காளர் பட்டியல் - 2018

பிரிவு: 1-அளேகோட்டா (வ.கி)பீர்ஜேப்பள்ளி (ஊ) நாயகனபள்ளி வார்டு 3 , பின்கோடு : 635119

361   WYG0823047 வாக்காளர் பெயர்: சரவணா தந்தை பெயர்: ராமசந்திரப்பா புதிய/பழைய வீட்டு எண்: 378 / - வயது: 24 இனம்: ஆண்	362   FMS3611845 வாக்காளர் பெயர்: கிருஷ்ணமூர்த்தி தந்தை பெயர்: அனுமந்தப்பா புதிய/பழைய வீட்டு எண்: 379 / 33-A வயது: 51 இனம்: ஆண்	363   FMS3612751 வாக்காளர் பெயர்: லலிதா கணவர் பெயர்: கிருஷ்ணமூர்த்தி புதிய/பழைய வீட்டு எண்: 379 / 33-A வயது: 41 இனம்: பெண்
364   FMS6117022 வாக்காளர் பெயர்: நாகேஷ் தந்தை பெயர்: வெங்கடசாமி புதிய/பழைய வீட்டு எண்: 380 / NA வயது: 30 இனம்: ஆண்	365   WYG0823039 வாக்காளர் பெயர்: மஞ்சுநாத் தந்தை பெயர்: நாராயணப்பா புதிய/பழைய வீட்டு எண்: 380 / - வயது: 24 இனம்: ஆண்	366   WYG0823492 வாக்காளர் பெயர்: வெங்கடேஷ் தந்தை பெயர்: நாராயணப்பா புதிய/பழைய வீட்டு எண்: 380 / - வயது: 23 இனம்: ஆண்
367   FMS1451269 வாக்காளர் பெயர்: நாராயணப்பா தந்தை பெயர்: சீத்தபைரப்பா புதிய/பழைய வீட்டு எண்: 381 / 33-B வயது: 53 இனம்: ஆண்	368   FMS1451236 வாக்காளர் பெயர்: சக்கார்லம்மா கணவர் பெயர்: நாராயணப்பா புதிய/பழைய வீட்டு எண்: 381 / 37-B வயது: 43 இனம்: பெண்	369   FMS3612629 வாக்காளர் பெயர்: வெங்கடம்மா கணவர் பெயர்: சிங்கய்யா புதிய/பழைய வீட்டு எண்: 382 / 35 வயது: 71 இனம்: பெண்
370   TN/14/074/0420290 வாக்காளர் பெயர்: கோபாலய்யா தந்தை பெயர்: ஸ்ரீநிவாசய்யா புதிய/பழைய வீட்டு எண்: 382 / 35 வயது: 51 இனம்: ஆண்	371   TN/14/074/0420342 வாக்காளர் பெயர்: பத்மா கணவர் பெயர்: கோபாலய்யா புதிய/பழைய வீட்டு எண்: 382 / 35 வயது: 41 இனம்: பெண்	372   FMS3613056 வாக்காளர் பெயர்: ஜெயராமைய்யா தந்தை பெயர்: சிங்கய்யா புதிய/பழைய வீட்டு எண்: 382 / 35 வயது: 36 இனம்: ஆண்
373   WYG0756635 வாக்காளர் பெயர்: தயாநந்தா தந்தை பெயர்: கோபாலய்யா புதிய/பழைய வீட்டு எண்: 382 / 382 வயது: 27 இனம்: ஆண்	374   TN/14/074/0420230 வாக்காளர் பெயர்: சாவித்திரியம்மா கணவர் பெயர்: சித்தப்பா புதிய/பழைய வீட்டு எண்: 384 / NA வயது: 42 இனம்: பெண்	375   FMS3612041 வாக்காளர் பெயர்: ராமமூர்த்தி தந்தை பெயர்: சித்தப்பா புதிய/பழைய வீட்டு எண்: 384 / NA வயது: 32 இனம்: ஆண்
376   TN/14/074/0420356 வாக்காளர் பெயர்: வெங்கடசாமி தந்தை பெயர்: முனிசாமி புதிய/பழைய வீட்டு எண்: 388 / NA வயது: 53 இனம்: ஆண்	377   FMS3611738 வாக்காளர் பெயர்: சம்பங்கியம்மா கணவர் பெயர்: வெங்கடசாமி புதிய/பழைய வீட்டு எண்: 388 / NA வயது: 33 இனம்: பெண்	378   WYG0024711 வாக்காளர் பெயர்: சோமசேகர் தந்தை பெயர்: வெங்கடசாமி புதிய/பழைய வீட்டு எண்: 388 / NA வயது: 29 இனம்: ஆண்
379   TN/14/074/0420424 வாக்காளர் பெயர்: லஷம்மா கணவர் பெயர்: நாராயணப்பா புதிய/பழைய வீட்டு எண்: 388-A / NA வயது: 51 இனம்: பெண்	380   WYG0822981 வாக்காளர் பெயர்: கனகா தந்தை பெயர்: நஞ்சுண்டா புதிய/பழைய வீட்டு எண்: 401 / 53C வயது: 25 இனம்: ஆண்	381   WYG0823666 வாக்காளர் பெயர்: நளினா கணவர் பெயர்: சிவப்பா புதிய/பழைய வீட்டு எண்: 489 / - வயது: 27 இனம்: பெண்
382   WYG0823435 வாக்காளர் பெயர்: ஆஞ்சப்பா தந்தை பெயர்: வெங்கடப்பா புதிய/பழைய வீட்டு எண்: 518-1A / - வயது: 57 இனம்: ஆண்		

54-வேப்பனஹள்ளி சட்டமன்ற தொகுதி

பாகம் எண் 81

வாக்காளர் பட்டியல் - 2018

தொடர்ச்சி...

பிரிவு: 2-அளேகோட்டா (வ.கி)பீர்ஜேப்பள்ளி (ஊ) பீர்ஜேப்பள்ளி வார்டு 2, பின்கோடு : 635119

383   WYG1245174 வாக்காளர் பெயர்: பார்த்திபன் தாய் பெயர்: சாந்தம்மா புதிய/பழைய வீட்டு எண்: 1/- வயது: 23 இனம்: ஆண்	384   WYG0756643 வாக்காளர் பெயர்: திருப்பதி தந்தை பெயர்: மணி புதிய/பழைய வீட்டு எண்: 1-103/- வயது: 29 இனம்: ஆண்	385   WYG0823237 வாக்காளர் பெயர்: சுரேஷ்பாபு தந்தை பெயர்: நாராயணப்பா புதிய/பழைய வீட்டு எண்: 2-296-1/- வயது: 30 இனம்: ஆண்
386   WYG0823229 வாக்காளர் பெயர்: நாகலட்சுமி கணவர் பெயர்: ராஜப்பா புதிய/பழைய வீட்டு எண்: 2-347/- வயது: 24 இனம்: பெண்	387   WYG1275163 வாக்காளர் பெயர்: மாதேஷ் தந்தை பெயர்: ராமப்பா புதிய/பழைய வீட்டு எண்: 2-367/- வயது: 20 இனம்: ஆண்	388   WYG1193465 வாக்காளர் பெயர்: பவானி கணவர் பெயர்: நாகலிங்கம் புதிய/பழைய வீட்டு எண்: 2-605/- வயது: 22 இனம்: பெண்
389   WYG1193309 வாக்காளர் பெயர்: சங்கர் தந்தை பெயர்: பில்லப்பா புதிய/பழைய வீட்டு எண்: 2-632/- வயது: 27 இனம்: ஆண்	390   WYG1193499 வாக்காளர் பெயர்: நவீனகுமார் தந்தை பெயர்: ராஜமணிக்கம் புதிய/பழைய வீட்டு எண்: 3-37/- வயது: 23 இனம்: ஆண்	391   FMS5817739 வாக்காளர் பெயர்: நாகரத்தினா கணவர் பெயர்: வெங்கடேஷ் புதிய/பழைய வீட்டு எண்: 3-43B/NA வயது: 49 இனம்: பெண்
392   WYG1327782 வாக்காளர் பெயர்: மஞ்சுநாத் தந்தை பெயர்: நாகரத்தினா புதிய/பழைய வீட்டு எண்: 3-43B/- வயது: 21 இனம்: ஆண்	393   FMS5817846 வாக்காளர் பெயர்: ராமமூர்த்தி தந்தை பெயர்: முனிசெட்டி புதிய/பழைய வீட்டு எண்: 3-52C/NA வயது: 30 இனம்: ஆண்	394   WYG1275155 வாக்காளர் பெயர்: மஞ்சுநாத் தந்தை பெயர்: வெங்கடேசப்பா புதிய/பழைய வீட்டு எண்: 3-353/- வயது: 20 இனம்: ஆண்
395   WYG0823211 வாக்காளர் பெயர்: பாரதி கணவர் பெயர்: கஜேந்திரன் புதிய/பழைய வீட்டு எண்: 3-360/- வயது: 28 இனம்: பெண்	396   WYG1374776 வாக்காளர் பெயர்: விக்னேஷ் தந்தை பெயர்: கோபால் புதிய/பழைய வீட்டு எண்: 3-389/3-58 வயது: 19 இனம்: ஆண்	397   FMS5817812 வாக்காளர் பெயர்: ராஜகுமார் தந்தை பெயர்: சாமண்ணா புதிய/பழைய வீட்டு எண்: 3-396/NA வயது: 30 இனம்: ஆண்
398   WYG1275239 வாக்காளர் பெயர்: சுதா கணவர் பெயர்: குருமூர்த்தி புதிய/பழைய வீட்டு எண்: 3-398/- வயது: 23 இனம்: பெண்	399   FMS5817804 வாக்காளர் பெயர்: ரத்னம்மா கணவர் பெயர்: கோவிந்தன் புதிய/பழைய வீட்டு எண்: 3-399/NA வயது: 32 இனம்: பெண்	400   WYG1193291 வாக்காளர் பெயர்: லட்சுமி கணவர் பெயர்: சுரேஷ் புதிய/பழைய வீட்டு எண்: 3-399/- வயது: 29 இனம்: பெண்
401   WYG1161488 வாக்காளர் பெயர்: குமார் தந்தை பெயர்: மல்லப்பா புதிய/பழைய வீட்டு எண்: 3-399/- வயது: 26 இனம்: ஆண்	402   WYG0822908 வாக்காளர் பெயர்: வடிவேல் தந்தை பெயர்: கிருஷ்ணப்பா புதிய/பழைய வீட்டு எண்: 3-401/- வயது: 23 இனம்: ஆண்	403   WYG1374669 வாக்காளர் பெயர்: திவ்யா தந்தை பெயர்: நஞ்சுண்டப்பா புதிய/பழைய வீட்டு எண்: 3-402/- வயது: 19 இனம்: பெண்
404   WYG1072958 வாக்காளர் பெயர்: உதயகுமார் தந்தை பெயர்: நஞ்சுண்டப்பா புதிய/பழைய வீட்டு எண்: 3-402-2/- வயது: 21 இனம்: ஆண்	405   WYG1161496 வாக்காளர் பெயர்: சந்திரசேகர் தந்தை பெயர்: முனிராஜ் புதிய/பழைய வீட்டு எண்: 3-403/- வயது: 21 இனம்: ஆண்	406   WYG1193317 வாக்காளர் பெயர்: பரத் தந்தை பெயர்: முனிராஜ் புதிய/பழைய வீட்டு எண்: 3-403/- வயது: 21 இனம்: ஆண்
407   WYG1073139 வாக்காளர் பெயர்: பிரபாகர் தந்தை பெயர்: ரமேஷ் புதிய/பழைய வீட்டு எண்: 3-405/- வயது: 25 இனம்: ஆண்	408   FMS5817838 வாக்காளர் பெயர்: முரளி தந்தை பெயர்: நாராயணப்பா புதிய/பழைய வீட்டு எண்: 3-406/NA வயது: 31 இனம்: ஆண்	409   WYG0562413 வாக்காளர் பெயர்: நாராயணப்பா தந்தை பெயர்: முனிவெங்கடப்பா புதிய/பழைய வீட்டு எண்: 3-408/- வயது: 43 இனம்: ஆண்
410   WYG1072941 வாக்காளர் பெயர்: வெங்கடேஷ் தந்தை பெயர்: நாராயணப்பா புதிய/பழைய வீட்டு எண்: 3-408b/- வயது: 21 இனம்: ஆண்	411   WYG1073071 வாக்காளர் பெயர்: சபீசன் தந்தை பெயர்: பைரப்பா புதிய/பழைய வீட்டு எண்: 3-409/- வயது: 21 இனம்: ஆண்	412   WYG1275148 வாக்காளர் பெயர்: வசந்தா கணவர் பெயர்: மகேந்திரன் புதிய/பழைய வீட்டு எண்: 3-410/- வயது: 24 இனம்: பெண்



54-வேப்பனஹள்ளி சட்டமன்ற தொகுதி

பாகம் எண் 81

வாக்காளர் பட்டியல் - 2018

தொடர்ச்சி...

பிரிவு: 2-அளேகோட்டா (வ.கி)பீர்ஜேப்பள்ளி (ஊ) பீர்ஜேப்பள்ளி வார்டு 2, பின்கோடு : 635119

413   WYG1161447 வாக்காளர் பெயர்: தனசேகரன் தந்தை பெயர்: பைரப்பன் புதிய/பழைய வீட்டு எண்: 3-414/- வயது: 34 இனம்: ஆண்	414   WYG0680256 வாக்காளர் பெயர்: உமா கணவர் பெயர்: தனசேகர் புதிய/பழைய வீட்டு எண்: 3-414/3-51 வயது: 31 இனம்: பெண்	415   WYG1073154 வாக்காளர் பெயர்: சந்தோஷ் தந்தை பெயர்: வெங்கடேஷ் புதிய/பழைய வீட்டு எண்: 3-417/- வயது: 22 இனம்: ஆண்
416   WYG0562363 வாக்காளர் பெயர்: கோவிந்தசாமி தந்தை பெயர்: ராமய்யா புதிய/பழைய வீட்டு எண்: 3-418/- வயது: 70 இனம்: ஆண்	417   WYG0823575 வாக்காளர் பெயர்: கோவிந்தராஜ் தந்தை பெயர்: சின்னராமய்யா புதிய/பழைய வீட்டு எண்: 3-419A/- வயது: 25 இனம்: ஆண்	418   WYG1161439 வாக்காளர் பெயர்: உதயகுமார் தந்தை பெயர்: சாமன் புதிய/பழைய வீட்டு எண்: 3-423/- வயது: 21 இனம்: ஆண்
419   WYG1073006 வாக்காளர் பெயர்: வித்யா தந்தை பெயர்: சாமண்ணா புதிய/பழைய வீட்டு எண்: 3-425/- வயது: 24 இனம்: பெண்	420   WYG0562421 வாக்காளர் பெயர்: கோதண்டன் தந்தை பெயர்: சின்னப்பன் புதிய/பழைய வீட்டு எண்: 3-429/- வயது: 37 இனம்: ஆண்	421   WYG0725002 வாக்காளர் பெயர்: மோகன் தந்தை பெயர்: சங்கரப்பா புதிய/பழைய வீட்டு எண்: 3-431/NA வயது: 25 இனம்: ஆண்
422   WYG0823542 வாக்காளர் பெயர்: ராஜம்மா கணவர் பெயர்: முனிராஜ் புதிய/பழைய வீட்டு எண்: 3-432/- வயது: 31 இனம்: பெண்	423   WYG0823559 வாக்காளர் பெயர்: மஞ்சநாத் தந்தை பெயர்: முனிராஜ் புதிய/பழைய வீட்டு எண்: 3-432/- வயது: 29 இனம்: ஆண்	424   WYG1275056 வாக்காளர் பெயர்: முரளி தந்தை பெயர்: கிருஷ்ணப்பா புதிய/பழைய வீட்டு எண்: 3-432/- வயது: 22 இனம்: ஆண்
425   WYG0980508 வாக்காளர் பெயர்: நவீனா கணவர் பெயர்: சபரி புதிய/பழைய வீட்டு எண்: 3-432-1/- வயது: 24 இனம்: பெண்	426   WYG1193374 வாக்காளர் பெயர்: வள்ளி கணவர் பெயர்: சிவகுமார் புதிய/பழைய வீட்டு எண்: 3-437/- வயது: 28 இனம்: பெண்	427   WYG0980656 வாக்காளர் பெயர்: சந்தோஷ் தந்தை பெயர்: ராஜமாணிக்கம் புதிய/பழைய வீட்டு எண்: 3-437/3-37 வயது: 27 இனம்: ஆண்
428   WYG1193457 வாக்காளர் பெயர்: சாமுண்டி தந்தை பெயர்: குப்புசாமி புதிய/பழைய வீட்டு எண்: 3-441/- வயது: 43 இனம்: ஆண்	429   WYG1193424 வாக்காளர் பெயர்: சரோஜா தந்தை பெயர்: சின்னபஜ்ஜப்பா புதிய/பழைய வீட்டு எண்: 3-441/- வயது: 35 இனம்: பெண்	430   WYG0724989 வாக்காளர் பெயர்: சக்திவேல் தந்தை பெயர்: பஜ்ஜப்பா புதிய/பழைய வீட்டு எண்: 3-441/ வயது: 24 இனம்: ஆண்
431   WYG0724971 வாக்காளர் பெயர்: கோவிந்தராஜ் தந்தை பெயர்: வெங்கடேஷ் புதிய/பழைய வீட்டு எண்: 3-442/3-31 வயது: 26 இனம்: ஆண்	432   WYG0724955 வாக்காளர் பெயர்: பிரபு தந்தை பெயர்: வெங்கடேஷ் புதிய/பழைய வீட்டு எண்: 3-442/3-31 வயது: 24 இனம்: ஆண்	433   WYG1374602 வாக்காளர் பெயர்: தூர்யா கணவர் பெயர்: பிரபு புதிய/பழைய வீட்டு எண்: 3-442/- வயது: 19 இனம்: பெண்
434   WYG1374610 வாக்காளர் பெயர்: ஜஸ்வரய்யா தந்தை பெயர்: வெங்கடேஷ் புதிய/பழைய வீட்டு எண்: 3-442/- வயது: 19 இனம்: பெண்	435   WYG0823625 வாக்காளர் பெயர்: பன்னீர் தந்தை பெயர்: ரத்தினம் புதிய/பழைய வீட்டு எண்: 3-443/- வயது: 23 இனம்: ஆண்	436   WYG0562348 வாக்காளர் பெயர்: ஈஸ்வரி தாய் பெயர்: செல்வராஜ் புதிய/பழைய வீட்டு எண்: 3-444/- வயது: 36 இனம்: பெண்
437   WYG1374784 வாக்காளர் பெயர்: மது தந்தை பெயர்: செல்வராஜ் புதிய/பழைய வீட்டு எண்: 3-444/- வயது: 19 இனம்: ஆண்	438   WYG1275023 வாக்காளர் பெயர்: பெருமாள் தந்தை பெயர்: சண்முகம் புதிய/பழைய வீட்டு எண்: 3-445/- வயது: 27 இனம்: ஆண்	439   WYG1073105 வாக்காளர் பெயர்: பூவரசு தந்தை பெயர்: சண்முகம் புதிய/பழைய வீட்டு எண்: 3-445/- வயது: 21 இனம்: ஆண்
440   WYG1275213 வாக்காளர் பெயர்: உஷா தந்தை பெயர்: நாகராஜ் புதிய/பழைய வீட்டு எண்: 3-450/- வயது: 20 இனம்: பெண்	441   WYG1161561 வாக்காளர் பெயர்: எல்லம்மா கணவர் பெயர்: ராமமூர்த்தி புதிய/பழைய வீட்டு எண்: 3-456/- வயது: 36 இனம்: பெண்	442   WYG0562355 வாக்காளர் பெயர்: சதீஷ்குமார் தந்தை பெயர்: ராமகிருஷ்ணப்பா புதிய/பழைய வீட்டு எண்: 3-460/- வயது: 27 இனம்: ஆண்

54-வேப்பனஹள்ளி சட்டமன்ற தொகுதி

பாகம் எண் 81

வாக்காளர் பட்டியல் - 2018

தொடர்ச்சி...

பிரிவு: 2-அளேகோட்டா (வ.கி)பீர்ஜேப்பள்ளி (ஊ) பீர்ஜேப்பள்ளி வார்டு 2, பின்கோடு : 635119

443   WYG0724922 வாக்காளர் பெயர்: ரூபா கணவர் பெயர்: செந்தில்குமார் புதிய/பழைய வீட்டு எண்: 3-460/26A வயது: 26 இனம்: பெண்	444   WYG1073113 வாக்காளர் பெயர்: மனோஜ்குமார் தந்தை பெயர்: ராமசந்திரன் புதிய/பழைய வீட்டு எண்: 3-462/- வயது: 21 இனம்: ஆண்	445   WYG1338292 வாக்காளர் பெயர்: மதுஸ்ரீ தந்தை பெயர்: ராமசந்திரன் புதிய/பழைய வீட்டு எண்: 3-462/3-13 வயது: 20 இனம்: பெண்
446   WYG1073055 வாக்காளர் பெயர்: பிரேமா கணவர் பெயர்: மல்லேஷ் புதிய/பழைய வீட்டு எண்: 3-465-1/- வயது: 35 இனம்: பெண்	447   WYG1275015 வாக்காளர் பெயர்: சுகன்யா தந்தை பெயர்: ஸ்ரீனிவாசன் புதிய/பழைய வீட்டு எண்: 3-466/- வயது: 21 இனம்: பெண்	448   WYG1073089 வாக்காளர் பெயர்: ராஜ்குமார் தந்தை பெயர்: சின்னப்பா புதிய/பழைய வீட்டு எண்: 3-468/- வயது: 27 இனம்: ஆண்
449   WYG1073121 வாக்காளர் பெயர்: ஜெயசுதா கணவர் பெயர்: சிவலிங்கம் புதிய/பழைய வீட்டு எண்: 3-469/- வயது: 22 இனம்: பெண்	450   WYG0823633 வாக்காளர் பெயர்: மாதேஷ் தந்தை பெயர்: சின்னப்பா புதிய/பழைய வீட்டு எண்: 3-470B/- வயது: 23 இனம்: ஆண்	451   WYG0980581 வாக்காளர் பெயர்: சுந்தரமணி தந்தை பெயர்: சின்னராஜ் புதிய/பழைய வீட்டு எண்: 3-471/ வயது: 25 இனம்: ஆண்
452   WYG1275098 வாக்காளர் பெயர்: நவீன்குமார் தந்தை பெயர்: சின்னராஜ் புதிய/பழைய வீட்டு எண்: 3-471/- வயது: 20 இனம்: ஆண்	453   WYG0562157 வாக்காளர் பெயர்: துளசி கணவர் பெயர்: ரமேஷ் புதிய/பழைய வீட்டு எண்: 3-473/- வயது: 30 இனம்: பெண்	454   WYG0024927 வாக்காளர் பெயர்: ராணி கணவர் பெயர்: ராஜேந்திரன் புதிய/பழைய வீட்டு எண்: 3-475/60-C வயது: 51 இனம்: பெண்
455   WYG0024943 வாக்காளர் பெயர்: ஆனந்த் தந்தை பெயர்: ராஜேந்திரன் புதிய/பழைய வீட்டு எண்: 3-475/60-C வயது: 31 இனம்: ஆண்	456   WYG0024935 வாக்காளர் பெயர்: அருணா தந்தை பெயர்: ராஜேந்திரன் புதிய/பழைய வீட்டு எண்: 3-475/60-C வயது: 28 இனம்: பெண்	457   WYG1374537 வாக்காளர் பெயர்: அமராவதி கணவர் பெயர்: முருகன் புதிய/பழைய வீட்டு எண்: 3-476/60A வயது: 32 இனம்: பெண்
458   WYG0562397 வாக்காளர் பெயர்: சோபன்பாபு தந்தை பெயர்: ராஜேந்திரன் புதிய/பழைய வீட்டு எண்: 3-477/- வயது: 26 இனம்: ஆண்	459   WYG0756619 வாக்காளர் பெயர்: லோகேஷ் தந்தை பெயர்: சின்னப்பன் புதிய/பழைய வீட்டு எண்: 3-480/- வயது: 28 இனம்: ஆண்	460   WYG0980664 வாக்காளர் பெயர்: வேதவள்ளி கணவர் பெயர்: ராமமூர்த்தி புதிய/பழைய வீட்டு எண்: 3-480/3-76 வயது: 27 இனம்: பெண்
461   WYG1193432 வாக்காளர் பெயர்: சதீஷ்குமார் தாய் பெயர்: வெங்கடலக்ஷ்மம்மா புதிய/பழைய வீட்டு எண்: 3-481/- வயது: 23 இனம்: ஆண்	462   WYG1351915 வாக்காளர் பெயர்: மோகன்பாபு தந்தை பெயர்: செல்வமூர்த்தி புதிய/பழைய வீட்டு எண்: 3-483/- வயது: 20 இனம்: ஆண்	463   WYG0562280 வாக்காளர் பெயர்: சந்திரம்மா கணவர் பெயர்: முனிசாமி புதிய/பழைய வீட்டு எண்: 3-488/- வயது: 45 இனம்: பெண்
464   WYG0725010 வாக்காளர் பெயர்: வேனுகோபால் தந்தை பெயர்: முனுசாமி புதிய/பழைய வீட்டு எண்: 3-488/NA வயது: 25 இனம்: ஆண்	465   WYG0680249 வாக்காளர் பெயர்: மஞ்சளா கணவர் பெயர்: பிரகாஷ் புதிய/பழைய வீட்டு எண்: 3-489/ வயது: 26 இனம்: பெண்	466   WYG0980599 வாக்காளர் பெயர்: முனிசாமி தந்தை பெயர்: கிருஷ்ணப்பா புதிய/பழைய வீட்டு எண்: 3-490/73 வயது: 52 இனம்: ஆண்
467   WYG0724930 வாக்காளர் பெயர்: அர்ச்சனா தந்தை பெயர்: நாகராஜ் புதிய/பழைய வீட்டு எண்: 3-492/NA வயது: 24 இனம்: பெண்	468   WYG1193358 வாக்காளர் பெயர்: ஸ்வேதா கணவர் பெயர்: நாகேஷ் புதிய/பழைய வீட்டு எண்: 3-492/- வயது: 22 இனம்: பெண்	469   WYG1374743 வாக்காளர் பெயர்: தமிழரசன் தந்தை பெயர்: இராஜேந்திரன் புதிய/பழைய வீட்டு எண்: 3-496/- வயது: 19 இனம்: ஆண்
470   WYG0024984 வாக்காளர் பெயர்: சரண்யா கணவர் பெயர்: முனிராஜ் புதிய/பழைய வீட்டு எண்: 3-498/NA வயது: 30 இனம்: பெண்	471   WYG1351808 வாக்காளர் பெயர்: கோகிலா தந்தை பெயர்: சாம்ராஜ் புதிய/பழைய வீட்டு எண்: 3-498/- வயது: 20 இனம்: பெண்	472   WYG0562173 வாக்காளர் பெயர்: ஜெயவீலா கணவர் பெயர்: கிருஷ்ணன் புதிய/பழைய வீட்டு எண்: 3-502/- வயது: 28 இனம்: பெண்

54-வேப்பனஹள்ளி சட்டமன்ற தொகுதி

பாகம் எண் 81

வாக்காளர் பட்டியல் - 2018

தொடர்ச்சி...

பிரிவு: 2-அளேகோட்டா (வ.கி)பீர்ஜேப்பள்ளி (ஊ) பீர்ஜேப்பள்ளி வார்டு 2, பின்கோடு : 635119

473   WYG0024869 வாக்காளர் பெயர்: கிருஷ்ணப்பா தந்தை பெயர்: சின்னசாமி செட்டி புதிய/பழைய வீட்டு எண்: 3-505/12 வயது: 66 இனம்: ஆண்	474   WYG0024877 வாக்காளர் பெயர்: முனியம்மா கணவர் பெயர்: கிருஷ்ணப்பா புதிய/பழைய வீட்டு எண்: 3-505/12 வயது: 64 இனம்: பெண்	475   WYG0024885 வாக்காளர் பெயர்: ஜெகதீஸ் தந்தை பெயர்: கிருஷ்ணப்பா புதிய/பழைய வீட்டு எண்: 3-505/12 வயது: 37 இனம்: ஆண்
476   WYG0024893 வாக்காளர் பெயர்: அம்சா கணவர் பெயர்: ஜெகதீஸ் புதிய/பழைய வீட்டு எண்: 3-505/12 வயது: 33 இனம்: பெண்	477   WYG0822940 வாக்காளர் பெயர்: தீபா தந்தை பெயர்: சம்பங்கிராமய்யா புதிய/பழைய வீட்டு எண்: 3-511/- வயது: 23 இனம்: பெண்	478   WYG1275189 வாக்காளர் பெயர்: உஷா தந்தை பெயர்: சம்பங்கிராமையா புதிய/பழைய வீட்டு எண்: 3-511/- வயது: 21 இனம்: பெண்
479   WYG0680264 வாக்காளர் பெயர்: நாராயணச்சாரி தந்தை பெயர்: பூச்சப்பாச்சாரி புதிய/பழைய வீட்டு எண்: 3-515-1/- வயது: 51 இனம்: ஆண்	480   WYG0823674 வாக்காளர் பெயர்: ரத்னம்மா கணவர் பெயர்: நாராயணசாமி புதிய/பழைய வீட்டு எண்: 3-515-1/- வயது: 43 இனம்: பெண்	481   WYG1374677 வாக்காளர் பெயர்: வித்யா தந்தை பெயர்: முனிராஜ் புதிய/பழைய வீட்டு எண்: 3-517-1/- வயது: 19 இனம்: பெண்
482   WYG1072933 வாக்காளர் பெயர்: சதீஷ்குமார் தந்தை பெயர்: முனிசெட்டி புதிய/பழைய வீட்டு எண்: 3-520/- வயது: 24 இனம்: ஆண்	483   WYG1374594 வாக்காளர் பெயர்: வரலட்சுமி கணவர் பெயர்: ராமமூர்த்தி புதிய/பழைய வீட்டு எண்: 3-520/- வயது: 20 இனம்: பெண்	484   WYG0562454 வாக்காளர் பெயர்: பிருவம்மாள் கணவர் பெயர்: மோகனராஜ் புதிய/பழைய வீட்டு எண்: 3-524/- வயது: 27 இனம்: பெண்
485   WYG0980649 வாக்காளர் பெயர்: ஓர்மிளா தந்தை பெயர்: ராகிருஷ்ணா புதிய/பழைய வீட்டு எண்: 3-525/- வயது: 22 இனம்: பெண்	486   WYG0562330 வாக்காளர் பெயர்: கண்ணம்மா கணவர் பெயர்: சென்றாயப்பா புதிய/பழைய வீட்டு எண்: 3-526/- வயது: 78 இனம்: பெண்	487   WYG0980490 வாக்காளர் பெயர்: ஸ்ரீனிவாசன் தந்தை பெயர்: சுந்தரேசன் புதிய/பழைய வீட்டு எண்: 3-526/- வயது: 25 இனம்: ஆண்
488   WYG1275171 வாக்காளர் பெயர்: சர்வேஷ் தந்தை பெயர்: ராமகிருஷ்ணா புதிய/பழைய வீட்டு எண்: 3-526/- வயது: 21 இனம்: ஆண்	489   WYG1073048 வாக்காளர் பெயர்: அமுதா தாய் பெயர்: மயிலம்மா புதிய/பழைய வீட்டு எண்: 3-528/- வயது: 30 இனம்: பெண்	490   WYG1275221 வாக்காளர் பெயர்: கிருஷ்ணன் தந்தை பெயர்: ராஜப்பா புதிய/பழைய வீட்டு எண்: 3-528/- வயது: 20 இனம்: ஆண்
491   WYG1374719 வாக்காளர் பெயர்: ஆறுமுகன் தந்தை பெயர்: பூஷ்பா புதிய/பழைய வீட்டு எண்: 3-528/- வயது: 19 இனம்: ஆண்	492   WYG0562322 வாக்காளர் பெயர்: முத்துராணி கணவர் பெயர்: கணேஷ் புதிய/பழைய வீட்டு எண்: 3-529/- வயது: 43 இனம்: பெண்	493   WYG1351790 வாக்காளர் பெயர்: வள்ளி கணவர் பெயர்: சின்ன திம்மராயன் புதிய/பழைய வீட்டு எண்: 3-530/- வயது: 32 இனம்: பெண்
494   WYG0980565 வாக்காளர் பெயர்: சாவித்ரம்மா கணவர் பெயர்: பாபு புதிய/பழைய வீட்டு எண்: 3-532/- வயது: 28 இனம்: பெண்	495   WYG1161553 வாக்காளர் பெயர்: சந்திரா கணவர் பெயர்: வெங்கடேஷ் புதிய/பழைய வீட்டு எண்: 3-533/- வயது: 26 இனம்: பெண்	496   WYG0823583 வாக்காளர் பெயர்: கோவிந்தாஜ் தந்தை பெயர்: ராஜப்பா புதிய/பழைய வீட்டு எண்: 3-533/- வயது: 25 இனம்: ஆண்
497   WYG0823609 வாக்காளர் பெயர்: சிவகுமார் தந்தை பெயர்: ராஜப்பா புதிய/பழைய வீட்டு எண்: 3-533/- வயது: 25 இனம்: ஆண்	498   WYG0823567 வாக்காளர் பெயர்: முருகேஷ் தந்தை பெயர்: சாகப்பா புதிய/பழைய வீட்டு எண்: 3-536/- வயது: 24 இனம்: ஆண்	499   WYG1351899 வாக்காளர் பெயர்: வெங்கடேசன் தந்தை பெயர்: சுப்பிரமணி புதிய/பழைய வீட்டு எண்: 3-538/- வயது: 23 இனம்: ஆண்
500   WYG1275031 வாக்காளர் பெயர்: பார்த்திபன் தந்தை பெயர்: முனிராஜ் புதிய/பழைய வீட்டு எண்: 3-540/- வயது: 21 இனம்: ஆண்	501   WYG1193341 வாக்காளர் பெயர்: தமிழரசன் தந்தை பெயர்: திம்மப்பா புதிய/பழைய வீட்டு எண்: 3-541/- வயது: 24 இனம்: ஆண்	502   WYG1374651 வாக்காளர் பெயர்: வீரம்மா தந்தை பெயர்: திம்மப்பா புதிய/பழைய வீட்டு எண்: 3-541/- வயது: 19 இனம்: பெண்

54-வேப்பனஹள்ளி சட்டமன்ற தொகுதி

பாகம் எண் 81

வாக்காளர் பட்டியல் - 2018

தொடர்ச்சி...

பிரிவு: 2-அளேகோட்டா (வ.கி)பீர்ஜேப்பள்ளி (ஊ) பீர்ஜேப்பள்ளி வார்டு 2, பின்கோடு : 635119

503   WYG1275049 வாக்காளர் பெயர்: கிரண் தந்தை பெயர்: செல்வராஜ் புதிய/பழைய வீட்டு எண்: 3-542/- வயது: 23 இனம்: ஆண்	504   WYG1351832 வாக்காளர் பெயர்: சரிதா கணவர் பெயர்: சீனிவாசன் புதிய/பழைய வீட்டு எண்: 3-543/- வயது: 22 இனம்: பெண்	505   WYG1193390 வாக்காளர் பெயர்: சீனிவாசன் தாய் பெயர்: பாக்கியம்மா புதிய/பழைய வீட்டு எண்: 3-543/- வயது: 21 இனம்: ஆண்
506   WYG1193382 வாக்காளர் பெயர்: மணிகண்டன் தாய் பெயர்: ராணி புதிய/பழைய வீட்டு எண்: 3-546/- வயது: 22 இனம்: ஆண்	507   WYG1374636 வாக்காளர் பெயர்: ஸ்ரீதேவி தந்தை பெயர்: கேசவன் புதிய/பழைய வீட்டு எண்: 3-546/- வயது: 19 இனம்: பெண்	508   WYG1072966 வாக்காளர் பெயர்: முனிராஜ் தந்தை பெயர்: வெங்கடேசப்பா புதிய/பழைய வீட்டு எண்: 3-550/- வயது: 28 இனம்: ஆண்
509   WYG0980623 வாக்காளர் பெயர்: பவித்ரா கணவர் பெயர்: முனிசந்திரா புதிய/பழைய வீட்டு எண்: 3-550/83-C வயது: 26 இனம்: பெண்	510   WYG1193416 வாக்காளர் பெயர்: பாக்யா கணவர் பெயர்: முனிராஜ் புதிய/பழைய வீட்டு எண்: 3-550/- வயது: 23 இனம்: பெண்	511   WYG1374545 வாக்காளர் பெயர்: நாகராஜ் தந்தை பெயர்: வெங்கடேசப்பா புதிய/பழைய வீட்டு எண்: 3-551/- வயது: 21 இனம்: ஆண்
512   WYG1374644 வாக்காளர் பெயர்: சமதி தந்தை பெயர்: கோவிந்தன் புதிய/பழைய வீட்டு எண்: 3-552/- வயது: 19 இனம்: பெண்	513   WYG1161579 வாக்காளர் பெயர்: கிருஷ்ணவேணி கணவர் பெயர்: சந்திரா புதிய/பழைய வீட்டு எண்: 3-553/- வயது: 26 இனம்: பெண்	514   WYG1275007 வாக்காளர் பெயர்: கோபால் தந்தை பெயர்: வெங்கடராஜ் புதிய/பழைய வீட்டு எண்: 3-553/- வயது: 20 இனம்: ஆண்
515   WYG1161421 வாக்காளர் பெயர்: சத்திஷ் தந்தை பெயர்: மாரப்பா புதிய/பழைய வீட்டு எண்: 3-555/- வயது: 21 இனம்: ஆண்	516   WYG0980607 வாக்காளர் பெயர்: சரசா தாய் பெயர்: லலிதம்மா புதிய/பழைய வீட்டு எண்: 3-558/3-94 வயது: 28 இனம்: பெண்	517   WYG0823203 வாக்காளர் பெயர்: யோகேஷ் தந்தை பெயர்: நாராயணப்பா புதிய/பழைய வீட்டு எண்: 3-560/- வயது: 29 இனம்: ஆண்
518   WYG0823187 வாக்காளர் பெயர்: பிரபாகர் தந்தை பெயர்: நாராயணப்பா புதிய/பழைய வீட்டு எண்: 3-560/- வயது: 24 இனம்: ஆண்	519   WYG1073147 வாக்காளர் பெயர்: துர்கேஷ் தந்தை பெயர்: நாராயணப்பா புதிய/பழைய வீட்டு எண்: 3-560/- வயது: 21 இனம்: ஆண்	520   FMS5817853 வாக்காளர் பெயர்: சாந்தி கணவர் பெயர்: கணேஷ் புதிய/பழைய வீட்டு எண்: 3-561/NA வயது: 36 இனம்: பெண்
521   WYG0562389 வாக்காளர் பெயர்: கிருஷ்ணப்பா தந்தை பெயர்: முனியப்பா புதிய/பழைய வீட்டு எண்: 3-562/- வயது: 36 இனம்: ஆண்	522   WYG0562256 வாக்காளர் பெயர்: நேத்ராவுதி கணவர் பெயர்: கிருஷ்ணப்பா புதிய/பழைய வீட்டு எண்: 3-562/- வயது: 27 இனம்: பெண்	523   WYG0024968 வாக்காளர் பெயர்: ராஜேஸ்வரி கணவர் பெயர்: வேணுகோபால் புதிய/பழைய வீட்டு எண்: 3-565/80 வயது: 29 இனம்: பெண்
524   WYG0823617 வாக்காளர் பெயர்: சத்திஷ் தந்தை பெயர்: நஞ்சப்பா புதிய/பழைய வீட்டு எண்: 3-569/- வயது: 24 இனம்: ஆண்	525   WYG1161546 வாக்காளர் பெயர்: ரூபா தந்தை பெயர்: நஞ்சப்பா புதிய/பழைய வீட்டு எண்: 3-570B/- வயது: 21 இனம்: பெண்	526   WYG1275205 வாக்காளர் பெயர்: ரேணுகா தந்தை பெயர்: நாகராஜ் புதிய/பழைய வீட்டு எண்: 3-571/- வயது: 26 இனம்: பெண்
527   WYG1275304 வாக்காளர் பெயர்: புஷ்பராஜ் தந்தை பெயர்: வெங்கடேஷ் புதிய/பழைய வீட்டு எண்: 3-571/- வயது: 21 இனம்: ஆண்	528   FMS3611530 வாக்காளர் பெயர்: முனிராஜப்பா தந்தை பெயர்: எல்லப்பா புதிய/பழைய வீட்டு எண்: 3-577-A/- வயது: 33 இனம்: ஆண்	529   FMS3611696 வாக்காளர் பெயர்: ஷாந்தலா கணவர் பெயர்: முனிராஜப்பா புதிய/பழைய வீட்டு எண்: 3-577-A/- வயது: 33 இனம்: பெண்
530   WYG1275288 வாக்காளர் பெயர்: ஆனந்த் தந்தை பெயர்: அன்னையப்பா புதிய/பழைய வீட்டு எண்: 3-579/- வயது: 22 இனம்: ஆண்	531   WYG1351907 வாக்காளர் பெயர்: நவீனகுமார் தந்தை பெயர்: வெங்கடேஷ் புதிய/பழைய வீட்டு எண்: 3-579/- வயது: 20 இனம்: ஆண்	532   WYG1374628 வாக்காளர் பெயர்: பிரகதி தந்தை பெயர்: நாராயணப்பா புதிய/பழைய வீட்டு எண்: 3-579-2/- வயது: 19 இனம்: பெண்

54-வேப்பனஹள்ளி சட்டமன்ற தொகுதி

பாகம் எண் 81

வாக்காளர் பட்டியல் - 2018

தொடர்ச்சி...

பிரிவு: 2-அளேகோட்டா (வ.கி)பீர்ஜேப்பள்ளி (ஊ) பீர்ஜேப்பள்ளி வார்டு 2, பின்கோடு : 635119

533   WYG1327808 வாக்காளர் பெயர்: பாக்கம்மா கணவர் பெயர்: சுரேஷ் புதிய/பழைய வீட்டு எண்: 3-580 / - வயது: 25 இனம்: பெண்	534   WYG0980615 வாக்காளர் பெயர்: பார்வதி கணவர் பெயர்: முனியப்பா புதிய/பழைய வீட்டு எண்: 3-581 / - வயது: 23 இனம்: பெண்	535   WYG0724948 வாக்காளர் பெயர்: சிவராஜ் தந்தை பெயர்: சீனப்பா புதிய/பழைய வீட்டு எண்: 3-581A / NA வயது: 31 இனம்: ஆண்
536   WYG0980573 வாக்காளர் பெயர்: நவீன்குமார் தந்தை பெயர்: கிருஷ்ணப்பா புதிய/பழைய வீட்டு எண்: 3-582-2 / - வயது: 27 இனம்: ஆண்	537   WYG0980482 வாக்காளர் பெயர்: சித்ரா கணவர் பெயர்: நவீன்குமார் புதிய/பழைய வீட்டு எண்: 3-582-2 / - வயது: 24 இனம்: பெண்	538   WYG0980631 வாக்காளர் பெயர்: சரணா தந்தை பெயர்: வெங்கடேஷ் புதிய/பழைய வீட்டு எண்: 3-583 / - வயது: 23 இனம்: ஆண்
539   WYG1193333 வாக்காளர் பெயர்: பிரவீன்குமார் தந்தை பெயர்: துளசிப்பா புதிய/பழைய வீட்டு எண்: 3-584 / - வயது: 23 இனம்: ஆண்	540   WYG0024976 வாக்காளர் பெயர்: முனிரத்தினம் தந்தை பெயர்: சிவமாரன் புதிய/பழைய வீட்டு எண்: 3-591 / 105 வயது: 31 இனம்: ஆண்	541   WYG1327790 வாக்காளர் பெயர்: மஞ்சு கணவர் பெயர்: பிரபு புதிய/பழைய வீட்டு எண்: 3-591 / - வயது: 21 இனம்: பெண்
542   WYG0024851 வாக்காளர் பெயர்: முனியப்பா தந்தை பெயர்: வெங்கடப்பா புதிய/பழைய வீட்டு எண்: 3-593 / வயது: 85 இனம்: ஆண்	543   WYG0822890 வாக்காளர் பெயர்: சரவணன் தந்தை பெயர்: சாமப்பா புதிய/பழைய வீட்டு எண்: 3-593 / - வயது: 24 இனம்: ஆண்	544   WYG1275247 வாக்காளர் பெயர்: செளந்தர்ராஜ் தந்தை பெயர்: பெல்லப்பா புதிய/பழைய வீட்டு எண்: 3-594 / - வயது: 21 இனம்: ஆண்
545   WYG0562272 வாக்காளர் பெயர்: மகேஷ்வரி கணவர் பெயர்: நாகராஜ் புதிய/பழைய வீட்டு எண்: 3-595 / - வயது: 43 இனம்: பெண்	546   WYG1161454 வாக்காளர் பெயர்: ஜெயவேல் தந்தை பெயர்: நாகராஜ் புதிய/பழைய வீட்டு எண்: 3-595 / - வயது: 21 இனம்: ஆண்	547   WYG1374685 வாக்காளர் பெயர்: ரமயா தந்தை பெயர்: வெங்கடேஷ் புதிய/பழைய வீட்டு எண்: 3-597 / - வயது: 19 இனம்: பெண்
548   WYG1275296 வாக்காளர் பெயர்: விஜய் தந்தை பெயர்: வெங்கடேஷ் புதிய/பழைய வீட்டு எண்: 3-599 / - வயது: 20 இனம்: ஆண்	549   WYG0562306 வாக்காளர் பெயர்: நாகம்மா கணவர் பெயர்: சுப்பய்யா புதிய/பழைய வீட்டு எண்: 3-602 / - வயது: 66 இனம்: பெண்	550   WYG1073022 வாக்காளர் பெயர்: நிர்மலா கணவர் பெயர்: சந்திரா புதிய/பழைய வீட்டு எண்: 3-602 / - வயது: 28 இனம்: பெண்
551   WYG0562371 வாக்காளர் பெயர்: முத்துகமார் தந்தை பெயர்: கிருஷ்ணன் புதிய/பழைய வீட்டு எண்: 3-604 / - வயது: 27 இனம்: ஆண்	552   WYG1072990 வாக்காளர் பெயர்: சிவசங்கர் தந்தை பெயர்: வேணுகோபால் புதிய/பழைய வீட்டு எண்: 3-604a / - வயது: 21 இனம்: ஆண்	553   WYG1193473 வாக்காளர் பெயர்: நாராயணப்பா தந்தை பெயர்: முனியப்பா புதிய/பழைய வீட்டு எண்: 3-610 / - வயது: 35 இனம்: ஆண்
554   WYG1417351 வாக்காளர் பெயர்: மாளவிகா தந்தை பெயர்: நாராயணப்பா புதிய/பழைய வீட்டு எண்: 3-610 / - வயது: 19 இனம்: பெண்	555   WYG1193325 வாக்காளர் பெயர்: மதுமாலா தந்தை பெயர்: நாராயணப்பா புதிய/பழைய வீட்டு எண்: 3-612 / - வயது: 22 இனம்: பெண்	556   WYG0562249 வாக்காளர் பெயர்: பெருமாள் தந்தை பெயர்: ராமசாமி புதிய/பழைய வீட்டு எண்: 3-613 / - வயது: 33 இனம்: ஆண்
557   WYG0562231 வாக்காளர் பெயர்: கஸ்தூரி மற்றவர் பெயர்: பெருமாள் புதிய/பழைய வீட்டு எண்: 3-613 / - வயது: 29 இனம்: ஆண்	558   WYG1161504 வாக்காளர் பெயர்: மமதா தந்தை பெயர்: நாராயணப்பா புதிய/பழைய வீட்டு எண்: 3-613A / வயது: 22 இனம்: பெண்	559   WYG0724997 வாக்காளர் பெயர்: சங்கர் தந்தை பெயர்: நாசியப்பன் புதிய/பழைய வீட்டு எண்: 3-621 / NA வயது: 26 இனம்: ஆண்
560   WYG0680280 வாக்காளர் பெயர்: நேத்ராவிதி கணவர் பெயர்: கோபால் புதிய/பழைய வீட்டு எண்: 3-626 / - வயது: 30 இனம்: பெண்	561   WYG0680272 வாக்காளர் பெயர்: நாகவேணி கணவர் பெயர்: ரமேஷ் புதிய/பழைய வீட்டு எண்: 3-626 / - வயது: 27 இனம்: பெண்	562   WYG1374693 வாக்காளர் பெயர்: சத்யா தந்தை பெயர்: ரவி புதிய/பழைய வீட்டு எண்: 3-627 / - வயது: 19 இனம்: பெண்

54-வேப்பனஹள்ளி சட்டமன்ற தொகுதி

பாகம் எண் 81

வாக்காளர் பட்டியல் - 2018

தொடர்ச்சி...

பிரிவு: 2-அளேகோட்டா (வ.கி)பீர்ஜேப்பள்ளி (ஊ) பீர்ஜேப்பள்ளி வார்டு 2, பின்கோடு : 635119

563   WYG1072925 வாக்காளர் பெயர்: ரவி தந்தை பெயர்: சென்னகுட்டி புதிய/பழைய வீட்டு எண்: 3-627a/- வயது: 41 இனம்: ஆண்	564   WYG1072917 வாக்காளர் பெயர்: சிவகாமி கணவர் பெயர்: ரவி புதிய/பழைய வீட்டு எண்: 3-627a/- வயது: 30 இனம்: பெண்	565   WYG1193408 வாக்காளர் பெயர்: சின்ராஜ் தந்தை பெயர்: மாரப்பா புதிய/பழைய வீட்டு எண்: 3-628/- வயது: 31 இனம்: ஆண்
566   WYG0823534 வாக்காளர் பெயர்: மஞ்சுள் கணவர் பெயர்: மாதேஷ் புதிய/பழைய வீட்டு எண்: 3-629/- வயது: 29 இனம்: பெண்	567   WYG1275270 வாக்காளர் பெயர்: ரத்னம்மா கணவர் பெயர்: சின்னராமையா புதிய/பழைய வீட்டு எண்: 3-632/- வயது: 55 இனம்: பெண்	568   WYG0980672 வாக்காளர் பெயர்: சந்தோஷகுமார் தந்தை பெயர்: கிருஷ்ணப்பா புதிய/பழைய வீட்டு எண்: 3-5811/- வயது: 22 இனம்: ஆண்
569   WYG0756593 வாக்காளர் பெயர்: சங்கர் தந்தை பெயர்: மணி புதிய/பழைய வீட்டு எண்: 103-a/1 வயது: 26 இனம்: ஆண்	570   FMS1451871 வாக்காளர் பெயர்: சுரேஷ் தந்தை பெயர்: எல்லப்பா புதிய/பழைய வீட்டு எண்: 237/NA வயது: 39 இனம்: ஆண்	571   TN/14/074/0420345 வாக்காளர் பெயர்: ராஜம்மா தந்தை பெயர்: தேவராஜாச்சாரி புதிய/பழைய வீட்டு எண்: 389/58 வயது: 65 இனம்: ஆண்
572   FMS1450923 வாக்காளர் பெயர்: சிவக்குமார் தந்தை பெயர்: தேவராஜாச்சாரி புதிய/பழைய வீட்டு எண்: 389/58 வயது: 41 இனம்: ஆண்	573   WYG0113241 வாக்காளர் பெயர்: காயத்ரி கணவர் பெயர்: சிவகுமார் புதிய/பழைய வீட்டு எண்: 389/NA வயது: 29 இனம்: பெண்	574   TN/14/074/0420046 வாக்காளர் பெயர்: பெருமையா தந்தை பெயர்: திம்மையா புதிய/பழைய வீட்டு எண்: 390/NA வயது: 73 இனம்: ஆண்
575   TN/14/074/0420452 வாக்காளர் பெயர்: முனிரத்திணா கணவர் பெயர்: பெருமையா புதிய/பழைய வீட்டு எண்: 390/NA வயது: 58 இனம்: பெண்	576   FMS3612488 வாக்காளர் பெயர்: சுதா தந்தை பெயர்: பெருமையா புதிய/பழைய வீட்டு எண்: 390/NA வயது: 31 இனம்: பெண்	577   TN/14/074/0420277 வாக்காளர் பெயர்: நாரியப்பா தந்தை பெயர்: கோவிந்தகவுடு புதிய/பழைய வீட்டு எண்: 391/60-D வயது: 68 இனம்: ஆண்
578   TN/14/074/0420544 வாக்காளர் பெயர்: லட்சுமம்மா கணவர் பெயர்: சுப்பிரமணி புதிய/பழைய வீட்டு எண்: 391/60-D வயது: 63 இனம்: பெண்	579   TN/14/074/0420581 வாக்காளர் பெயர்: செல்வப்பா தந்தை பெயர்: கோவிந்தகவுடு புதிய/பழைய வீட்டு எண்: 391/60-D வயது: 61 இனம்: ஆண்	580   TN/14/074/0420561 வாக்காளர் பெயர்: சரோஜம்மா கணவர் பெயர்: செல்வப்பா புதிய/பழைய வீட்டு எண்: 391/60-D வயது: 43 இனம்: பெண்
581   FMS3613023 வாக்காளர் பெயர்: சகுந்தலா கணவர் பெயர்: செல்வப்பா புதிய/பழைய வீட்டு எண்: 391/60-D வயது: 41 இனம்: பெண்	582   FMS1451574 வாக்காளர் பெயர்: பாண்டுரங்கா தந்தை பெயர்: நாராயணகவுடு புதிய/பழைய வீட்டு எண்: 391/NA வயது: 37 இனம்: ஆண்	583   FMS5740956 வாக்காளர் பெயர்: அமுதா தந்தை பெயர்: கிருஷ்ணப்பா புதிய/பழைய வீட்டு எண்: 391/60-D வயது: 32 இனம்: பெண்
584   WYG0562223 வாக்காளர் பெயர்: பவித்ரா கணவர் பெயர்: பாண்டுரங்கன் புதிய/பழைய வீட்டு எண்: 391/- வயது: 29 இனம்: பெண்	585   TN/14/074/0420080 வாக்காளர் பெயர்: நாராயணகவுடு தந்தை பெயர்: கோவிந்தகவுடு புதிய/பழைய வீட்டு எண்: 391-1/NA வயது: 71 இனம்: ஆண்	586   TN/14/074/0420533 வாக்காளர் பெயர்: திப்பம்மா கணவர் பெயர்: நாராயணகவுடு புதிய/பழைய வீட்டு எண்: 391-1/NA வயது: 61 இனம்: பெண்
587   TN/14/074/0420655 வாக்காளர் பெயர்: சீதாராமப்பா தந்தை பெயர்: வீரப்பா புதிய/பழைய வீட்டு எண்: 393/19 வயது: 59 இனம்: ஆண்	588   TN/14/074/0420604 வாக்காளர் பெயர்: கிருஷ்ணப்பா தந்தை பெயர்: வீரப்பா புதிய/பழைய வீட்டு எண்: 393/19 வயது: 55 இனம்: ஆண்	589   TN/14/074/0420132 வாக்காளர் பெயர்: வெங்கடேஷ் தந்தை பெயர்: வீரப்பா புதிய/பழைய வீட்டு எண்: 393/19 வயது: 52 இனம்: ஆண்
590   TN/14/074/0420584 வாக்காளர் பெயர்: வன்னம்மா கணவர் பெயர்: சீதாராமப்பா புதிய/பழைய வீட்டு எண்: 393/19 வயது: 45 இனம்: பெண்	591   TN/14/074/0420582 வாக்காளர் பெயர்: சுஜாதா கணவர் பெயர்: கிருஷ்ணப்பா புதிய/பழைய வீட்டு எண்: 393/19 வயது: 43 இனம்: பெண்	592   FMS3612942 வாக்காளர் பெயர்: நீலம்மா கணவர் பெயர்: வெங்கடேஷ் புதிய/பழைய வீட்டு எண்: 393/19 வயது: 41 இனம்: பெண்

54-வேப்பனஹள்ளி சட்டமன்ற தொகுதி

பாகம் எண் 81

வாக்காளர் பட்டியல் - 2018

தொடர்ச்சி...

பிரிவு: 2-அளேகோட்டா (வ.கி)பீர்ஜேப்பள்ளி (ஊ) பீர்ஜேப்பள்ளி வார்டு 2, பின்கோடு : 635119

593	TN/14/074/0420409 வாக்காளர் பெயர்: சின்னத்தாயம்மா கணவர் பெயர்: பெத்தநந்தியப்பா புதிய/பழைய வீட்டு எண்: 394/59-A வயது: 78 இனம்: பெண்	594	TN/14/074/0420037 வாக்காளர் பெயர்: ராமச்சந்திரப்பா தந்தை பெயர்: பெத்தநந்தியப்பா புதிய/பழைய வீட்டு எண்: 394/56-A வயது: 48 இனம்: ஆண்	595	FMS1451533 வாக்காளர் பெயர்: பாரதி கணவர் பெயர்: ராமச்சந்திரப்பா புதிய/பழைய வீட்டு எண்: 394/56-A வயது: 38 இனம்: பெண்
596	TN/14/074/0420036 வாக்காளர் பெயர்: கோவிந்தன் தந்தை பெயர்: பெத்தநந்தியப்பா புதிய/பழைய வீட்டு எண்: 394/56-A வயது: 38 இனம்: ஆண்	597	FMS1451442 வாக்காளர் பெயர்: வெங்கடராமன் தந்தை பெயர்: சின்னநந்தியப்பா புதிய/பழைய வீட்டு எண்: 395/56 வயது: 41 இனம்: ஆண்	598	FMS1451178 வாக்காளர் பெயர்: அமராவதி கணவர் பெயர்: வெங்கடேஷ் புதிய/பழைய வீட்டு எண்: 395/56 வயது: 38 இனம்: பெண்
599	FMS3613395 வாக்காளர் பெயர்: மஞ்சநாத் தந்தை பெயர்: சின்னநந்தியப்பா புதிய/பழைய வீட்டு எண்: 395/56 வயது: 33 இனம்: ஆண்	600	WYG0113258 வாக்காளர் பெயர்: சந்திரம்மா கணவர் பெயர்: வெங்கடராமன் புதிய/பழைய வீட்டு எண்: 395/NA வயது: 28 இனம்: பெண்	601	WYG0823021 வாக்காளர் பெயர்: ஜெயந்தி கணவர் பெயர்: மஞ்சநாத் புதிய/பழைய வீட்டு எண்: 395/56 வயது: 28 இனம்: பெண்
602	FMS1451145 வாக்காளர் பெயர்: முருகேசன் தந்தை பெயர்: சாமன்னா புதிய/பழைய வீட்டு எண்: 396/52-A வயது: 38 இனம்: ஆண்	603	WYG0823278 வாக்காளர் பெயர்: விஜயா கணவர் பெயர்: முருகேசன் புதிய/பழைய வீட்டு எண்: 396A/- வயது: 26 இனம்: பெண்	604	TN/14/074/0420519 வாக்காளர் பெயர்: துரைசாமி தந்தை பெயர்: சின்னநல்லப்பா புதிய/பழைய வீட்டு எண்: 397/52-B வயது: 42 இனம்: ஆண்
605	FMS5740964 வாக்காளர் பெயர்: பார்வதி கணவர் பெயர்: துரைசாமி புதிய/பழைய வீட்டு எண்: 397/52-B வயது: 39 இனம்: பெண்	606	TN/14/074/0420094 வாக்காளர் பெயர்: பில்லப்பா தந்தை பெயர்: நஞ்சப்பா புதிய/பழைய வீட்டு எண்: 398/53-A வயது: 78 இனம்: ஆண்	607	TN/14/074/0420384 வாக்காளர் பெயர்: சின்னஅம்மையம்மா கணவர் பெயர்: பில்லப்பா புதிய/பழைய வீட்டு எண்: 398/53-A வயது: 58 இனம்: பெண்
608	TN/14/074/0420510 வாக்காளர் பெயர்: மல்லேஷ் தந்தை பெயர்: பில்லப்பா புதிய/பழைய வீட்டு எண்: 398/53-A வயது: 43 இனம்: ஆண்	609	FMS1451988 வாக்காளர் பெயர்: குருமூர்த்தி தந்தை பெயர்: பில்லப்பா புதிய/பழைய வீட்டு எண்: 398/53-A வயது: 38 இனம்: ஆண்	610	TN/14/074/0420509 வாக்காளர் பெயர்: சின்னமல்லப்பா தந்தை பெயர்: நஞ்சப்பா புதிய/பழைய வீட்டு எண்: 399/53-B வயது: 63 இனம்: ஆண்
611	TN/14/074/0420050 வாக்காளர் பெயர்: நாராயணம்மா கணவர் பெயர்: சின்னமல்லப்பா புதிய/பழைய வீட்டு எண்: 399/53-B வயது: 57 இனம்: பெண்	612	FMS3611589 வாக்காளர் பெயர்: சுரேஷ் தந்தை பெயர்: சின்னமல்லப்பா புதிய/பழைய வீட்டு எண்: 399/53-B வயது: 31 இனம்: ஆண்	613	TN/14/074/0420658 வாக்காளர் பெயர்: பையம்மா கணவர் பெயர்: நல்லப்பா புதிய/பழைய வீட்டு எண்: 401/53-C வயது: 83 இனம்: பெண்
614	TN/14/074/0420470 வாக்காளர் பெயர்: சுந்தரம்மா கணவர் பெயர்: கிருஷ்ணப்பா புதிய/பழைய வீட்டு எண்: 401/53-C வயது: 51 இனம்: பெண்	615	FMS1674621 வாக்காளர் பெயர்: கிருஷ்ணப்பா தந்தை பெயர்: பையப்பா புதிய/பழைய வீட்டு எண்: 401/53-C வயது: 50 இனம்: ஆண்	616	FMS3613478 வாக்காளர் பெயர்: பழனியம்மா கணவர் பெயர்: கிருஷ்ணப்பா புதிய/பழைய வீட்டு எண்: 401/53-C வயது: 43 இனம்: பெண்
617	FMS5411350 வாக்காளர் பெயர்: நஞ்சன்டா தந்தை பெயர்: கிருஷ்ணப்பா புதிய/பழைய வீட்டு எண்: 401/53-C வயது: 38 இனம்: ஆண்	618	FMS3612587 வாக்காளர் பெயர்: ரகு தந்தை பெயர்: கிருஷ்ணப்பா புதிய/பழைய வீட்டு எண்: 401-53C/ வயது: 29 இனம்: ஆண்	619	TN/14/074/0420401 வாக்காளர் பெயர்: கௌரம்மா கணவர் பெயர்: குரப்பா புதிய/பழைய வீட்டு எண்: 402/55 வயது: 71 இனம்: பெண்
620	TN/14/074/0420111 வாக்காளர் பெயர்: அன்னையப்பா தந்தை பெயர்: குரப்பா புதிய/பழைய வீட்டு எண்: 402/55 வயது: 55 இனம்: ஆண்	621	TN/14/074/0420659 வாக்காளர் பெயர்: நஞ்சன்டப்பா தந்தை பெயர்: குரப்பா புதிய/பழைய வீட்டு எண்: 402/55 வயது: 48 இனம்: ஆண்	622	TN/14/074/0420402 வாக்காளர் பெயர்: பிரமிளா கணவர் பெயர்: அன்னையப்பா புதிய/பழைய வீட்டு எண்: 402/55 வயது: 45 இனம்: பெண்

54-வேப்பனஹள்ளி சட்டமன்ற தொகுதி

பாகம் எண் 81

வாக்காளர் பட்டியல் - 2018

தொடர்ச்சி...

பிரிவு: 2-அளேகோட்டா (வ.கி)பீர்ஜேப்பள்ளி (ஊ) பீர்ஜேப்பள்ளி வார்டு 2, பின்கோடு : 635119

623   FMS1451582 வாக்காளர் பெயர்: முனிசந்திரன் தந்தை பெயர்: குரப்பா புதிய/பழைய வீட்டு எண்: 402 / 55 வயது: 42 இனம்: ஆண்	624   TN/14/074/0420609 வாக்காளர் பெயர்: கமலா கணவர் பெயர்: நஞ்சுண்டப்பா புதிய/பழைய வீட்டு எண்: 402 / 55 வயது: 38 இனம்: பெண்	625   FMS3613452 வாக்காளர் பெயர்: துளசி கணவர் பெயர்: முனிசந்திரன் புதிய/பழைய வீட்டு எண்: 402 / 55 வயது: 33 இனம்: பெண்
626   WYG0822924 வாக்காளர் பெயர்: சந்திரசேகர் தந்தை பெயர்: அன்னையப்பா புதிய/பழைய வீட்டு எண்: 402-55 / - வயது: 25 இனம்: ஆண்	627   TN/14/074/0420090 வாக்காளர் பெயர்: கெம்பம்மா கணவர் பெயர்: பாப்பையா புதிய/பழைய வீட்டு எண்: 403 / 55-A வயது: 73 இனம்: பெண்	628   TN/14/074/0420069 வாக்காளர் பெயர்: முனிராஜ் தந்தை பெயர்: பாப்பையா புதிய/பழைய வீட்டு எண்: 403 / 55-A வயது: 45 இனம்: ஆண்
629   TN/14/074/0420073 வாக்காளர் பெயர்: ரமேஷ் தந்தை பெயர்: சென்னிரப்பா புதிய/பழைய வீட்டு எண்: 403 / 55-A வயது: 41 இனம்: ஆண்	630   TN/14/074/0420317 வாக்காளர் பெயர்: கீதா கணவர் பெயர்: முனிராஜ் புதிய/பழைய வீட்டு எண்: 403 / 55-A வயது: 39 இனம்: பெண்	631   FMS3611787 வாக்காளர் பெயர்: மல்லேஷ் தந்தை பெயர்: சென்னிரப்பா புதிய/பழைய வீட்டு எண்: 403 / 55-A வயது: 35 இனம்: ஆண்
632   FMS5740972 வாக்காளர் பெயர்: நேத்ராவிதி கணவர் பெயர்: ரமேஷ் புதிய/பழைய வீட்டு எண்: 403 / 55-A வயது: 33 இனம்: பெண்	633   TN/14/074/0420025 வாக்காளர் பெயர்: முனிகிருஷ்ணன் தந்தை பெயர்: புட்டப்பா புதிய/பழைய வீட்டு எண்: 404 / 55-B வயது: 43 இனம்: ஆண்	634   TN/14/074/0420610 வாக்காளர் பெயர்: பிரேமா கணவர் பெயர்: முனிகிருஷ்ணன் புதிய/பழைய வீட்டு எண்: 404 / 55-B வயது: 37 இனம்: பெண்
635   TN/14/074/0420001 வாக்காளர் பெயர்: ரமேஷ் தந்தை பெயர்: புட்டப்பா புதிய/பழைய வீட்டு எண்: 405 / 55-C வயது: 55 இனம்: ஆண்	636   TN/14/074/0420161 வாக்காளர் பெயர்: ரத்தினம்மா கணவர் பெயர்: ரமேஷ் புதிய/பழைய வீட்டு எண்: 405 / 55-C வயது: 42 இனம்: பெண்	637   TN/14/074/0420130 வாக்காளர் பெயர்: ஈரம்மா கணவர் பெயர்: முனிசாமி புதிய/பழைய வீட்டு எண்: 406 / 55-D வயது: 91 இனம்: பெண்
638   TN/14/074/0420074 வாக்காளர் பெயர்: நாராயணப்பா தந்தை பெயர்: கெம்பையா புதிய/பழைய வீட்டு எண்: 406 / 55-D வயது: 58 இனம்: ஆண்	639   TN/14/074/0420340 வாக்காளர் பெயர்: கிருஷ்ணம்மா கணவர் பெயர்: நாராயணப்பா புதிய/பழைய வீட்டு எண்: 406 / 55-D வயது: 47 இனம்: பெண்	640   FMS3613809 வாக்காளர் பெயர்: மஞ்சநாத் தந்தை பெயர்: நாராயணப்பா புதிய/பழைய வீட்டு எண்: 406 / 55-D வயது: 32 இனம்: ஆண்
641   WYG0823377 வாக்காளர் பெயர்: விஸ்வநாத் தந்தை பெயர்: நாராயணப்பா புதிய/பழைய வீட்டு எண்: 406 / - வயது: 24 இனம்: ஆண்	642   FMS1451467 வாக்காளர் பெயர்: மாரப்பா தந்தை பெயர்: நல்லப்பா புதிய/பழைய வீட்டு எண்: 407 / 55-B வயது: 53 இனம்: ஆண்	643   FMS3612900 வாக்காளர் பெயர்: காமாட்சி கணவர் பெயர்: மாரப்பா புதிய/பழைய வீட்டு எண்: 407 / 55-B வயது: 43 இனம்: பெண்
644   TN/14/074/0420657 வாக்காளர் பெயர்: ரத்தினம்மாள் கணவர் பெயர்: பைரப்பா புதிய/பழைய வீட்டு எண்: 409 / 51 வயது: 57 இனம்: பெண்	645   FMS1451251 வாக்காளர் பெயர்: பெல்லக்கா கணவர் பெயர்: சாமுண்டியப்பா புதிய/பழைய வீட்டு எண்: 410 / 50-A வயது: 76 இனம்: பெண்	646   TN/14/074/0420358 வாக்காளர் பெயர்: முனியப்பா தந்தை பெயர்: சாமுண்டியப்பா புதிய/பழைய வீட்டு எண்: 410 / 50-A வயது: 58 இனம்: ஆண்
647   TN/14/074/0420414 வாக்காளர் பெயர்: சின்னதாயம்மா கணவர் பெயர்: முனியப்பா புதிய/பழைய வீட்டு எண்: 410 / 50-A வயது: 51 இனம்: பெண்	648   WYG0113290 வாக்காளர் பெயர்: விஜயலட்சுமி கணவர் பெயர்: சாம்ராஜ் புதிய/பழைய வீட்டு எண்: 410 / NA வயது: 51 இனம்: பெண்	649   FMS1450832 வாக்காளர் பெயர்: மகேந்திரன் தந்தை பெயர்: முனியப்பா புதிய/பழைய வீட்டு எண்: 410 / 50-A வயது: 38 இனம்: ஆண்
650   WYG0113159 வாக்காளர் பெயர்: சதீஷ்குமார் தந்தை பெயர்: சாம்ராஜ் புதிய/பழைய வீட்டு எண்: 410 / NA வயது: 27 இனம்: ஆண்	651   WYG0980706 வாக்காளர் பெயர்: சரவணன் தந்தை பெயர்: முனியப்பன் புதிய/பழைய வீட்டு எண்: 410 / 50-A வயது: 22 இனம்: ஆண்	652   TN/14/074/0420504 வாக்காளர் பெயர்: கோவிந்தப்பா தந்தை பெயர்: பெத்தபஜ்ஜப்பா புதிய/பழைய வீட்டு எண்: 411 / 50 வயது: 61 இனம்: ஆண்



54-வேப்பனஹள்ளி சட்டமன்ற தொகுதி

பாகம் எண் 81

வாக்காளர் பட்டியல் - 2018

தொடர்ச்சி...

பிரிவு: 2-அளேகோட்டா (வ.கி)பீர்ஜேப்பள்ளி (ஊ) பீர்ஜேப்பள்ளி வார்டு 2, பின்கோடு : 635119

653   TN/14/074/0420165 வாக்காளர் பெயர்: காந்தா கணவர் பெயர்: கோவிந்தப்பா புதிய/பழைய வீட்டு எண்: 411 / 50 வயது: 45 இனம்: பெண்	654   FMS3613700 வாக்காளர் பெயர்: வெங்கடேஷ் தந்தை பெயர்: கோவிந்தப்பா புதிய/பழைய வீட்டு எண்: 411 / 50 வயது: 32 இனம்: ஆண்	655   TN/14/074/0420431 வாக்காளர் பெயர்: பில்லப்பா தந்தை பெயர்: நக்கலமுனியப்பா புதிய/பழைய வீட்டு எண்: 412 / 49 வயது: 68 இனம்: ஆண்
656   TN/14/074/0420415 வாக்காளர் பெயர்: காந்தம்மா கணவர் பெயர்: பில்லப்பா புதிய/பழைய வீட்டு எண்: 412 / 49 வயது: 58 இனம்: பெண்	657   FMS3613262 வாக்காளர் பெயர்: வெங்கடேஷ் தந்தை பெயர்: பில்லையா புதிய/பழைய வீட்டு எண்: 412 / 49 வயது: 35 இனம்: ஆண்	658   FMS1451194 வாக்காளர் பெயர்: கலைமணி தந்தை பெயர்: தங்கமாச்சாரி புதிய/பழைய வீட்டு எண்: 416 / 45 வயது: 41 இனம்: ஆண்
659   FMS1450758 வாக்காளர் பெயர்: லஷ்மி கணவர் பெயர்: கலைமணி புதிய/பழைய வீட்டு எண்: 416 / 45 வயது: 35 இனம்: பெண்	660   TN/14/074/0420053 வாக்காளர் பெயர்: வெங்கடேஷ் தந்தை பெயர்: முனியப்பா புதிய/பழைய வீட்டு எண்: 417 / 43 வயது: 43 இனம்: ஆண்	661   FMS3611795 வாக்காளர் பெயர்: லஷ்மி தந்தை பெயர்: வெங்கடேஷ் புதிய/பழைய வீட்டு எண்: 417 / 43 வயது: 31 இனம்: பெண்
662   TN/14/074/0420021 வாக்காளர் பெயர்: மல்லப்பா தந்தை பெயர்: சுப்பையா புதிய/பழைய வீட்டு எண்: 417-A / NA வயது: 61 இனம்: ஆண்	663   TN/14/047/0420560 வாக்காளர் பெயர்: நஞ்சம்மா கணவர் பெயர்: மல்லப்பா புதிய/பழைய வீட்டு எண்: 417-A / NA வயது: 50 இனம்: பெண்	664   WYG0562405 வாக்காளர் பெயர்: மல்லிகா தந்தை பெயர்: மல்லப்பா புதிய/பழைய வீட்டு எண்: 417A / - வயது: 26 இனம்: பெண்
665   TN/14/074/0420212 வாக்காளர் பெயர்: ருக்கம்மா கணவர் பெயர்: சின்னராமப்பா புதிய/பழைய வீட்டு எண்: 419 / 48 வயது: 51 இனம்: பெண்	666   FMS3613320 வாக்காளர் பெயர்: வெங்கடேஷ் தந்தை பெயர்: சின்னராமப்பா புதிய/பழைய வீட்டு எண்: 419 / 48 வயது: 33 இனம்: ஆண்	667   FMS5740998 வாக்காளர் பெயர்: சுதா தந்தை பெயர்: அழகேசன் புதிய/பழைய வீட்டு எண்: 419 / 48 வயது: 31 இனம்: பெண்
668   TN/14/074/0420016 வாக்காளர் பெயர்: செளடப்பா தந்தை பெயர்: சீதப்பா புதிய/பழைய வீட்டு எண்: 420 / 46 வயது: 85 இனம்: ஆண்	669   TN/14/074/0420392 வாக்காளர் பெயர்: லஷ்மக்கா கணவர் பெயர்: மாரப்பா புதிய/பழைய வீட்டு எண்: 421 / 44-A வயது: 63 இனம்: பெண்	670   TN/14/074/0420185 வாக்காளர் பெயர்: சாமராஜ் தந்தை பெயர்: மாரப்பா புதிய/பழைய வீட்டு எண்: 421 / 44-A வயது: 41 இனம்: ஆண்
671   FMS3611712 வாக்காளர் பெயர்: பாரதி கணவர் பெயர்: சாமராஜ் புதிய/பழைய வீட்டு எண்: 421 / 44-A வயது: 33 இனம்: பெண்	672   FMS1451657 வாக்காளர் பெயர்: வெங்கடம்மா கணவர் பெயர்: சுப்பப்பா புதிய/பழைய வீட்டு எண்: 422 / 44 வயது: 73 இனம்: பெண்	673   TN/14/074/0420012 வாக்காளர் பெயர்: முருகேசன் தந்தை பெயர்: சுப்பப்பா புதிய/பழைய வீட்டு எண்: 422 / 44 வயது: 48 இனம்: ஆண்
674   FMS1451319 வாக்காளர் பெயர்: மகேஸ்வரி கணவர் பெயர்: முருகேசன் புதிய/பழைய வீட்டு எண்: 422 / 44 வயது: 41 இனம்: பெண்	675   FMS3611993 வாக்காளர் பெயர்: மாதேஷ் தந்தை பெயர்: சுப்பப்பா புதிய/பழைய வீட்டு எண்: 422 / 44 வயது: 38 இனம்: ஆண்	676   TN/14/074/0420630 வாக்காளர் பெயர்: சாமன் தந்தை பெயர்: நல்லப்பா புதிய/பழைய வீட்டு எண்: 423 / NA வயது: 48 இனம்: ஆண்
677   TN/14/074/0420399 வாக்காளர் பெயர்: பார்வதி கணவர் பெயர்: சாமன் புதிய/பழைய வீட்டு எண்: 423 / NA வயது: 43 இனம்: பெண்	678   TN/14/074/0420240 வாக்காளர் பெயர்: முனியம்மா கணவர் பெயர்: நல்லப்பா புதிய/பழைய வீட்டு எண்: 424 / NA வயது: 69 இனம்: பெண்	679   TN/14/074/0420603 வாக்காளர் பெயர்: நஞ்சுண்டன் தந்தை பெயர்: நல்லப்பா புதிய/பழைய வீட்டு எண்: 424 / NA வயது: 43 இனம்: ஆண்
680   FMS3612074 வாக்காளர் பெயர்: அமுதா கணவர் பெயர்: நஞ்சுண்டன் புதிய/பழைய வீட்டு எண்: 424 / NA வயது: 36 இனம்: பெண்	681   TN/14/074/0420526 வாக்காளர் பெயர்: சாமன்னா தந்தை பெயர்: முனியப்பா புதிய/பழைய வீட்டு எண்: 425 / 42-B வயது: 58 இனம்: ஆண்	682   TN/14/074/0420474 வாக்காளர் பெயர்: செல்வி கணவர் பெயர்: சாமன்னா புதிய/பழைய வீட்டு எண்: 425 / 42-B வயது: 43 இனம்: பெண்

54-வேப்பனஹள்ளி சட்டமன்ற தொகுதி

பாகம் எண் 81

வாக்காளர் பட்டியல் - 2018

தொடர்ச்சி...

பிரிவு: 2-அளேகோட்டா (வ.கி)பீர்ஜேப்பள்ளி (ஊ) பீர்ஜேப்பள்ளி வார்டு 2, பின்கோடு : 635119

683   TN/14/074/0420437 வாக்காளர் பெயர்: சேகர் தந்தை பெயர்: திம்மராயப்பா புதிய/பழைய வீட்டு எண்: 426 / 39 வயது: 61 இனம்: ஆண்	684   TN/14/074/0420410 வாக்காளர் பெயர்: முனிரத்தினா கணவர் பெயர்: சேகர் புதிய/பழைய வீட்டு எண்: 426 / 39 வயது: 53 இனம்: பெண்	685   FMS1871078 வாக்காளர் பெயர்: சாம்ராஜ் தந்தை பெயர்: சேகர் புதிய/பழைய வீட்டு எண்: 426 / 39 வயது: 40 இனம்: ஆண்
686   FMS3612959 வாக்காளர் பெயர்: சந்தோஷகுமார் தந்தை பெயர்: சேகர் புதிய/பழைய வீட்டு எண்: 426 / 39 வயது: 32 இனம்: ஆண்	687   WYG1275254 வாக்காளர் பெயர்: உமா கணவர் பெயர்: சந்தோஷகுமார் புதிய/பழைய வீட்டு எண்: 426 / - வயது: 25 இனம்: பெண்	688   TN/14/074/0420233 வாக்காளர் பெயர்: காந்தம்மா கணவர் பெயர்: எல்லப்பா புதிய/பழைய வீட்டு எண்: 427 / NA வயது: 58 இனம்: பெண்
689   FMS3613155 வாக்காளர் பெயர்: உமா கணவர் பெயர்: சுரேஷ் புதிய/பழைய வீட்டு எண்: 427 / NA வயது: 33 இனம்: பெண்	690   TN/14/074/0420552 வாக்காளர் பெயர்: ஜெயராமன் தந்தை பெயர்: சாமுண்டியப்பா புதிய/பழைய வீட்டு எண்: 428 / NA வயது: 55 இனம்: ஆண்	691   TN/14/074/0420118 வாக்காளர் பெயர்: மாணிக்கம் தந்தை பெயர்: ஜெயராமன் புதிய/பழைய வீட்டு எண்: 428 / NA வயது: 49 இனம்: பெண்
692   FMS3613148 வாக்காளர் பெயர்: மாதவி தந்தை பெயர்: ஜெயராமன் புதிய/பழைய வீட்டு எண்: 428 / NA வயது: 33 இனம்: பெண்	693   FMS3613726 வாக்காளர் பெயர்: விஜயன் தந்தை பெயர்: ஜெயராமன் புதிய/பழைய வீட்டு எண்: 428 / NA வயது: 31 இனம்: ஆண்	694   WYG0113225 வாக்காளர் பெயர்: ரகுராம் தந்தை பெயர்: ஜெயராமன் புதிய/பழைய வீட்டு எண்: 428 / NA வயது: 28 இனம்: ஆண்
695   TN/14/074/0420081 வாக்காளர் பெயர்: சின்னாயப்பா தந்தை பெயர்: சென்னராயப்பா புதிய/பழைய வீட்டு எண்: 429 / 38 வயது: 88 இனம்: ஆண்	696   TN/14/074/0420168 வாக்காளர் பெயர்: ராஜம்மா கணவர் பெயர்: சின்னாயப்பா புதிய/பழைய வீட்டு எண்: 429 / 38 வயது: 65 இனம்: பெண்	697   FMS5741004 வாக்காளர் பெயர்: மேகலா கணவர் பெயர்: கோதண்டன் புதிய/பழைய வீட்டு எண்: 429 / 38 வயது: 32 இனம்: பெண்
698   TN/14/074/0420054 வாக்காளர் பெயர்: வெங்கடம்மா கணவர் பெயர்: கோனேரப்பா புதிய/பழைய வீட்டு எண்: 430 / 34 வயது: 81 இனம்: பெண்	699   FMS3612371 வாக்காளர் பெயர்: சங்கரப்பா தந்தை பெயர்: முத்தப்பா புதிய/பழைய வீட்டு எண்: 431 / 34-A வயது: 61 இனம்: ஆண்	700   TN/14/074/0420167 வாக்காளர் பெயர்: காவேரம்மா கணவர் பெயர்: சங்கரப்பா புதிய/பழைய வீட்டு எண்: 431 / 34-A வயது: 48 இனம்: பெண்
701   FMS3613221 வாக்காளர் பெயர்: ரத்தினா தந்தை பெயர்: சங்கரப்பா புதிய/பழைய வீட்டு எண்: 431 / 34-A வயது: 31 இனம்: பெண்	702   TN/14/074/0420075 வாக்காளர் பெயர்: முனிராஜ் தந்தை பெயர்: முத்தப்பா புதிய/பழைய வீட்டு எண்: 432 / 34 வயது: 61 இனம்: ஆண்	703   TN/14/074/0420072 வாக்காளர் பெயர்: லஷ்மியம்மா கணவர் பெயர்: முனிராஜ் புதிய/பழைய வீட்டு எண்: 432 / 34 வயது: 43 இனம்: பெண்
704   FMS3613585 வாக்காளர் பெயர்: முருகேஷ் தந்தை பெயர்: முனிராஜ் புதிய/பழைய வீட்டு எண்: 432 / 34 வயது: 38 இனம்: ஆண்	705   FMS5741012 வாக்காளர் பெயர்: லஷ்மி கணவர் பெயர்: முருகேஷ் புதிய/பழைய வீட்டு எண்: 432 / 34 வயது: 33 இனம்: பெண்	706   FMS3612652 வாக்காளர் பெயர்: சாந்தம்மா கணவர் பெயர்: கிருஷ்ணப்பா புதிய/பழைய வீட்டு எண்: 432-1 / NA வயது: 76 இனம்: பெண்
707   FMS3611704 வாக்காளர் பெயர்: கிருஷ்ணப்பா தந்தை பெயர்: முத்தப்பா புதிய/பழைய வீட்டு எண்: 432-1 / NA வயது: 53 இனம்: ஆண்	708   FMS3613577 வாக்காளர் பெயர்: சபரி தந்தை பெயர்: கிருஷ்ணப்பா புதிய/பழைய வீட்டு எண்: 432-1 / NA வயது: 31 இனம்: ஆண்	709   FMS3613783 வாக்காளர் பெயர்: சாம்ராஜ் தந்தை பெயர்: சாமுண்டியப்பா புதிய/பழைய வீட்டு எண்: 434 / 37-A வயது: 33 இனம்: ஆண்
710   WYG0823526 வாக்காளர் பெயர்: அமரிஷ் தந்தை பெயர்: சாமுண்டியப்பா புதிய/பழைய வீட்டு எண்: 434 / 37A வயது: 23 இனம்: ஆண்	711   TN/14/074/0420343 வாக்காளர் பெயர்: ருக்கம்மா கணவர் பெயர்: ராஜமாணிக்கம் புதிய/பழைய வீட்டு எண்: 437 / 37 வயது: 53 இனம்: பெண்	712   FMS1451244 வாக்காளர் பெயர்: சிவக்குமார் தந்தை பெயர்: ராஜமாணிக்கம் புதிய/பழைய வீட்டு எண்: 437 / 37 வயது: 40 இனம்: ஆண்

54-வேப்பனஹள்ளி சட்டமன்ற தொகுதி

பாகம் எண் 81

வாக்காளர் பட்டியல் - 2018

தொடர்ச்சி...

பிரிவு: 2-அளேகோட்டா (வ.கி)பீர்ஜேப்பள்ளி (ஊ) பீர்ஜேப்பள்ளி வார்டு 2, பின்கோடு : 635119

713   FMS3613494 வாக்காளர் பெயர்: நாராயணன் தந்தை பெயர்: சின்னப்பப்பா புதிய/பழைய வீட்டு எண்: 438 / NA வயது: 53 இனம்: ஆண்	714   TN/14/074/0420381 வாக்காளர் பெயர்: நாகராஜ் தந்தை பெயர்: காவேரப்பா புதிய/பழைய வீட்டு எண்: 439 / 29-A வயது: 63 இனம்: ஆண்	715   TN/14/074/0420390 வாக்காளர் பெயர்: ரத்தினம்மா கணவர் பெயர்: நாகராஜ் புதிய/பழைய வீட்டு எண்: 439 / 29-A வயது: 55 இனம்: பெண்
716   FMS5741038 வாக்காளர் பெயர்: மஞ்சளா கணவர் பெயர்: நரசிம்மன் புதிய/பழைய வீட்டு எண்: 439 / 29-A வயது: 35 இனம்: பெண்	717   FMS3613502 வாக்காளர் பெயர்: கிருஷ்ணமூர்த்தி தந்தை பெயர்: நாகராஜ் புதிய/பழைய வீட்டு எண்: 439 / 29-A வயது: 32 இனம்: ஆண்	718   TN/14/074/0420389 வாக்காளர் பெயர்: ராஜம்மா தந்தை பெயர்: ராஜப்பா புதிய/பழைய வீட்டு எண்: 440-A / NA வயது: 59 இனம்: பெண்
719   FMS5413752 வாக்காளர் பெயர்: சிவகுமாரி கணவர் பெயர்: மகேந்திரன் புதிய/பழைய வீட்டு எண்: 440-A / NA வயது: 36 இனம்: பெண்	720   TN/14/074/0420086 வாக்காளர் பெயர்: சின்னப்பஜ்ஜப்பா தந்தை பெயர்: வெங்கடப்பா புதிய/பழைய வீட்டு எண்: 441 / 32 வயது: 83 இனம்: ஆண்	721   TN/14/074/0420378 வாக்காளர் பெயர்: வெங்கடேஷ் தந்தை பெயர்: பெத்தப்பஜ்ஜப்பா புதிய/பழைய வீட்டு எண்: 442 / 31 வயது: 54 இனம்: ஆண்
722   FMS3611670 வாக்காளர் பெயர்: சுசீலா கணவர் பெயர்: வெங்கடேஷ் புதிய/பழைய வீட்டு எண்: 442 / 31 வயது: 51 இனம்: பெண்	723   FMS3611902 வாக்காளர் பெயர்: ரத்தணப்பா தந்தை பெயர்: பாப்பையா புதிய/பழைய வீட்டு எண்: 443 / 31-A வயது: 63 இனம்: ஆண்	724   TN/14/074/0420644 வாக்காளர் பெயர்: காஞ்சனா கணவர் பெயர்: ரத்தணப்பா புதிய/பழைய வீட்டு எண்: 443 / 31-A வயது: 53 இனம்: பெண்
725   WYG0823179 வாக்காளர் பெயர்: செல்வராஜ் தந்தை பெயர்: காவேரிகவுண்டர் புதிய/பழைய வீட்டு எண்: 444 / - வயது: 46 இனம்: ஆண்	726   TN/14/074/0420529 வாக்காளர் பெயர்: சண்முகம் தந்தை பெயர்: திம்மையா புதிய/பழைய வீட்டு எண்: 445 / NA வயது: 49 இனம்: ஆண்	727   TN/14/074/0420611 வாக்காளர் பெயர்: மாதம்மா கணவர் பெயர்: சண்முகம் புதிய/பழைய வீட்டு எண்: 445 / NA வயது: 43 இனம்: பெண்
728   TN/14/074/0420565 வாக்காளர் பெயர்: செல்வராஜ் தந்தை பெயர்: திம்மைய்யா புதிய/பழைய வீட்டு எண்: 446 / 23-A வயது: 43 இனம்: ஆண்	729   TN/14/074/0420015 வாக்காளர் பெயர்: நாராயணப்பா தந்தை பெயர்: வெங்கடராமப்பா புதிய/பழைய வீட்டு எண்: 447 / 11-B வயது: 53 இனம்: ஆண்	730   TN/14/074/0420231 வாக்காளர் பெயர்: அலுமேலம்மா கணவர் பெயர்: நாராயணப்பா புதிய/பழைய வீட்டு எண்: 447 / 11-B வயது: 43 இனம்: பெண்
731   WYG0562462 வாக்காளர் பெயர்: சென்னம்மாள் கணவர் பெயர்: கோபால் புதிய/பழைய வீட்டு எண்: 448 / 3-32 வயது: 48 இனம்: பெண்	732   TN/14/074/0420588 வாக்காளர் பெயர்: மாதேஷ் தந்தை பெயர்: கோனேரப்பா புதிய/பழைய வீட்டு எண்: 448 / 22 வயது: 40 இனம்: ஆண்	733   FMS3611720 வாக்காளர் பெயர்: செல்வராஜ் தந்தை பெயர்: கோபலப்பா புதிய/பழைய வீட்டு எண்: 448 / 22 வயது: 32 இனம்: ஆண்
734   WYG0562447 வாக்காளர் பெயர்: மல்லிகா கணவர் பெயர்: மாதேஷ் புதிய/பழைய வீட்டு எண்: 448 / - வயது: 30 இனம்: பெண்	735   WYG1245158 வாக்காளர் பெயர்: முனிரத்தனா கணவர் பெயர்: செல்வராஜ் புதிய/பழைய வீட்டு எண்: 448 / - வயது: 25 இனம்: பெண்	736   TN/14/074/0420439 வாக்காளர் பெயர்: ராமகிருஷ்ணன் தந்தை பெயர்: திம்மையா புதிய/பழைய வீட்டு எண்: 449 / 22-A வயது: 53 இனம்: ஆண்
737   FMS3613536 வாக்காளர் பெயர்: முனியப்பன் தந்தை பெயர்: நாசியப்பன் புதிய/பழைய வீட்டு எண்: 449 / 22-A வயது: 37 இனம்: ஆண்	738   FMS3613510 வாக்காளர் பெயர்: கவிதா தந்தை பெயர்: முனியப்பா புதிய/பழைய வீட்டு எண்: 449 / 22-A வயது: 32 இனம்: ஆண்	739   FMS3611829 வாக்காளர் பெயர்: மோகன்ராஜ் தந்தை பெயர்: ராமகிருஷ்ணன் புதிய/பழைய வீட்டு எண்: 449 / 22-A வயது: 31 இனம்: ஆண்
740   TN/14/074/0420456 வாக்காளர் பெயர்: கிருஷ்ணம்மா கணவர் பெயர்: முனிசாமி புதிய/பழைய வீட்டு எண்: 450 / 24 வயது: 68 இனம்: பெண்	741   TN/14/074/0420186 வாக்காளர் பெயர்: நாகராஜ் தந்தை பெயர்: முனிசாமி புதிய/பழைய வீட்டு எண்: 450 / 24 வயது: 53 இனம்: ஆண்	742   FMS3612462 வாக்காளர் பெயர்: ரத்தினம்மா கணவர் பெயர்: நாகராஜ் புதிய/பழைய வீட்டு எண்: 450 / 24 வயது: 43 இனம்: பெண்

54-வேப்பனஹள்ளி சட்டமன்ற தொகுதி

பாகம் எண் 81

வாக்காளர் பட்டியல் - 2018

தொடர்ச்சி...

பிரிவு: 2-அளேகோட்டா (வ.கி)பீர்ஜேப்பள்ளி (ஊ) பீர்ஜேப்பள்ளி வார்டு 2, பின்கோடு : 635119

743	TN/14/074/0420064 வாக்காளர் பெயர்: நாகபூஷணா தந்தை பெயர்: முனிசாமி புதிய/பழைய வீட்டு எண்: 450 / 24 வயது: 41 இனம்: ஆண்	744	TN/14/074/0420065 வாக்காளர் பெயர்: ராணியம்மா தந்தை பெயர்: சின்னபையப்பா புதிய/பழைய வீட்டு எண்: 451 / 23 வயது: 69 இனம்: ஆண்	745	TN/14/074/0420030 வாக்காளர் பெயர்: வெங்கடேஷ் தந்தை பெயர்: முனிசாமி புதிய/பழைய வீட்டு எண்: 452 / NA வயது: 48 இனம்: ஆண்
746	FMS1451160 வாக்காளர் பெயர்: சத்யா கணவர் பெயர்: வெங்கடேஷ் புதிய/பழைய வீட்டு எண்: 452 / NA வயது: 42 இனம்: பெண்	747	TN/14/074/0420135 வாக்காளர் பெயர்: முனியம்மா கணவர் பெயர்: வெங்கடராஜைய்யா புதிய/பழைய வீட்டு எண்: 454 / 24-A வயது: 73 இனம்: பெண்	748	TN/14/074/0420067 வாக்காளர் பெயர்: கிருஷ்ணப்பா தந்தை பெயர்: வெங்கடராஜைய்யா புதிய/பழைய வீட்டு எண்: 454 / 24-A வயது: 48 இனம்: ஆண்
749	FMS3612447 வாக்காளர் பெயர்: புஷ்பா கணவர் பெயர்: கிருஷ்ணப்பா புதிய/பழைய வீட்டு எண்: 454 / 24-A வயது: 34 இனம்: பெண்	750	TN/14/074/0420003 வாக்காளர் பெயர்: செல்வப்பா தந்தை பெயர்: வெங்கடசாமி புதிய/பழைய வீட்டு எண்: 456 / 24-C வயது: 68 இனம்: ஆண்	751	TN/14/074/0420019 வாக்காளர் பெயர்: வெங்கடம்மா கணவர் பெயர்: செல்வப்பா புதிய/பழைய வீட்டு எண்: 456 / 24-C வயது: 53 இனம்: பெண்
752	WYG0822874 வாக்காளர் பெயர்: சந்திரப்பா தந்தை பெயர்: சின்ன வெங்கடப்பா புதிய/பழைய வீட்டு எண்: 456 / NA வயது: 48 இனம்: ஆண்	753	WYG0822882 வாக்காளர் பெயர்: மங்கலா கணவர் பெயர்: சந்திரப்பா புதிய/பழைய வீட்டு எண்: 456 / 24 வயது: 40 இனம்: பெண்	754	TN/14/074/0420005 வாக்காளர் பெயர்: வெங்கடேஷ் தந்தை பெயர்: செல்வப்பா புதிய/பழைய வீட்டு எண்: 457 / 24-D வயது: 43 இனம்: ஆண்
755	FMS1451798 வாக்காளர் பெயர்: லஷ்மிதேவி கணவர் பெயர்: வெங்கடேஷ் புதிய/பழைய வீட்டு எண்: 457 / 24-D வயது: 40 இனம்: பெண்	756	TN/14/074/0420113 வாக்காளர் பெயர்: சீதம்மா கணவர் பெயர்: நரசிம்மா புதிய/பழைய வீட்டு எண்: 458 / 25 வயது: 61 இனம்: பெண்	757	FMS3612975 வாக்காளர் பெயர்: ஜெகதீஸ் தந்தை பெயர்: நரசிம்மா புதிய/பழைய வீட்டு எண்: 458 / 25 வயது: 31 இனம்: ஆண்
758	TN/14/074/0420466 வாக்காளர் பெயர்: ரமேஷ் தந்தை பெயர்: நரசிம்மா புதிய/பழைய வீட்டு எண்: 458-1 / NA வயது: 43 இனம்: ஆண்	759	FMS3611753 வாக்காளர் பெயர்: மம்தா கணவர் பெயர்: ரமேஷ் புதிய/பழைய வீட்டு எண்: 458-1 / NA வயது: 33 இனம்: பெண்	760	TN/14/074/0420006 வாக்காளர் பெயர்: ராங்கநாதன் தந்தை பெயர்: வெங்கடராஜைய்யா புதிய/பழைய வீட்டு எண்: 459 / 20 வயது: 56 இனம்: ஆண்
761	TN/14/074/0420656 வாக்காளர் பெயர்: ரத்தினம்மா கணவர் பெயர்: ராங்கநாதன் புதிய/பழைய வீட்டு எண்: 459 / 20 வயது: 48 இனம்: பெண்	762	WYG0113217 வாக்காளர் பெயர்: ஆனந்தா தந்தை பெயர்: ரங்கநாதன் புதிய/பழைய வீட்டு எண்: 459 / NA வயது: 28 இனம்: ஆண்	763	WYG0823195 வாக்காளர் பெயர்: சங்கர் தந்தை பெயர்: ரங்கநாதன் புதிய/பழைய வீட்டு எண்: 459 / 20 வயது: 24 இனம்: ஆண்
764	TN/14/074/0420453 வாக்காளர் பெயர்: ராமகிருஷ்ணப்பா தந்தை பெயர்: சாமண்டியப்பா புதிய/பழைய வீட்டு எண்: 460 / 26-A வயது: 61 இனம்: ஆண்	765	TN/14/074/0420391 வாக்காளர் பெயர்: கொடிலா கணவர் பெயர்: ராமகிருஷ்ணப்பா புதிய/பழைய வீட்டு எண்: 460 / 26-A வயது: 55 இனம்: பெண்	766	FMS3612991 வாக்காளர் பெயர்: செந்தில்குமார் தந்தை பெயர்: ராமகிருஷ்ணப்பா புதிய/பழைய வீட்டு எண்: 460 / 26-A வயது: 32 இனம்: ஆண்
767	TN/14/074/0420082 வாக்காளர் பெயர்: தேவராஜ் தந்தை பெயர்: சாமண்டியப்பா புதிய/பழைய வீட்டு எண்: 461 / 26 வயது: 48 இனம்: ஆண்	768	TN/14/074/0420468 வாக்காளர் பெயர்: மஞ்சளா கணவர் பெயர்: தேவராஜ் புதிய/பழைய வீட்டு எண்: 461 / 26 வயது: 41 இனம்: பெண்	769	TN/14/074/0420043 வாக்காளர் பெயர்: ராமசந்திரப்பா தந்தை பெயர்: வெங்கடப்பா புதிய/பழைய வீட்டு எண்: 462 / 13 வயது: 45 இனம்: ஆண்
770	FMS1451772 வாக்காளர் பெயர்: ரத்தினம்மா கணவர் பெயர்: ராமசந்திரப்பா புதிய/பழைய வீட்டு எண்: 462 / 13 வயது: 42 இனம்: பெண்	771	TN/14/074/0420545 வாக்காளர் பெயர்: ஜெயம்மா கணவர் பெயர்: ராமூர்த்தி புதிய/பழைய வீட்டு எண்: 463 / NA வயது: 58 இனம்: பெண்	772	FMS1451939 வாக்காளர் பெயர்: சிவப்பா தந்தை பெயர்: ராமூர்த்தி புதிய/பழைய வீட்டு எண்: 463 / NA வயது: 43 இனம்: ஆண்

54-வேப்பனஹள்ளி சட்டமன்ற தொகுதி

பாகம் எண் 81

வாக்காளர் பட்டியல் - 2018

தொடர்ச்சி...

பிரிவு: 2-அளேகோட்டா (வ.கி)பீர்ஜேப்பள்ளி (ஊ) பீர்ஜேப்பள்ளி வார்டு 2, பின்கோடு : 635119

773   FMS5741046 வாக்காளர் பெயர்: ரேணுகா கணவர் பெயர்: சிவப்பா புதிய/பழைய வீட்டு எண்: 463 / NA வயது: 38 இனம்: பெண்	774   TN/14/074/0420459 வாக்காளர் பெயர்: ராஜேந்திரன் தந்தை பெயர்: சுப்பையா புதிய/பழைய வீட்டு எண்: 465 / 71 வயது: 50 இனம்: ஆண்	775   FMS1451426 வாக்காளர் பெயர்: யசோதா கணவர் பெயர்: ராஜேந்திரன் புதிய/பழைய வீட்டு எண்: 465 / 71 வயது: 38 இனம்: பெண்
776   FMS5741053 வாக்காளர் பெயர்: மல்லேஷ் தந்தை பெயர்: சுப்பையா புதிய/பழைய வீட்டு எண்: 465-1 / 71-A வயது: 43 இனம்: ஆண்	777   TN/14/074/0420615 வாக்காளர் பெயர்: சந்திரன் தந்தை பெயர்: சுப்பையா புதிய/பழைய வீட்டு எண்: 465-1 / 71-A வயது: 41 இனம்: ஆண்	778   TN/14/074/0420549 வாக்காளர் பெயர்: வெங்கடேசன் தந்தை பெயர்: நாராயணப்பா புதிய/பழைய வீட்டு எண்: 466 / 61 வயது: 58 இனம்: ஆண்
779   FMS3613403 வாக்காளர் பெயர்: ஸ்ரீனிவாசன் தந்தை பெயர்: வெங்கடேசன் புதிய/பழைய வீட்டு எண்: 466 / 61 வயது: 33 இனம்: ஆண்	780   FMS3613437 வாக்காளர் பெயர்: சந்திரசேகர் தந்தை பெயர்: வெங்கடேசன் புதிய/பழைய வீட்டு எண்: 466 / 61 வயது: 31 இனம்: ஆண்	781   WYG0113175 வாக்காளர் பெயர்: ரகு தந்தை பெயர்: வெங்கடேசப்பா புதிய/பழைய வீட்டு எண்: 466 / NA வயது: 29 இனம்: ஆண்
782   TN/14/074/0420093 வாக்காளர் பெயர்: சின்னப்பா தந்தை பெயர்: பெலசாமுடியப்பா புதிய/பழைய வீட்டு எண்: 468 / 70 வயது: 63 இனம்: ஆண்	783   TN/14/074/0420368 வாக்காளர் பெயர்: வெங்கடம்மா கணவர் பெயர்: சின்னப்பா புதிய/பழைய வீட்டு எண்: 468 / 70 வயது: 58 இனம்: பெண்	784   FMS3613361 வாக்காளர் பெயர்: அலகேசன் தந்தை பெயர்: சின்னப்பா புதிய/பழைய வீட்டு எண்: 468 / 70 வயது: 38 இனம்: ஆண்
785   TN/14/074/0420386 வாக்காளர் பெயர்: சின்னம்மா கணவர் பெயர்: முனியப்பா புதிய/பழைய வீட்டு எண்: 469 / 61-D வயது: 73 இனம்: பெண்	786   TN/14/074/0420245 வாக்காளர் பெயர்: சின்னசாமி தந்தை பெயர்: முனியப்பா புதிய/பழைய வீட்டு எண்: 469 / 61-D வயது: 58 இனம்: ஆண்	787   TN/14/074/0420261 வாக்காளர் பெயர்: நாச்சியம்மாள் கணவர் பெயர்: சின்னசாமி புதிய/பழைய வீட்டு எண்: 469 / 61-D வயது: 53 இனம்: பெண்
788   FMS3611514 வாக்காளர் பெயர்: சிவலிங்கம் தந்தை பெயர்: சின்னசாமி புதிய/பழைய வீட்டு எண்: 469 / 61-D வயது: 33 இனம்: ஆண்	789   FMS3612223 வாக்காளர் பெயர்: கிருஷ்ணமூர்த்தி தந்தை பெயர்: சின்னசாமி புதிய/பழைய வீட்டு எண்: 469 / 61-D வயது: 31 இனம்: ஆண்	790   TN/14/074/0420513 வாக்காளர் பெயர்: சந்திரப்பா தந்தை பெயர்: முனியப்பா புதிய/பழைய வீட்டு எண்: 469-A / NA வயது: 51 இனம்: ஆண்
791   FMS1691252 வாக்காளர் பெயர்: சாந்தம்மா கணவர் பெயர்: சந்திரப்பா புதிய/பழைய வீட்டு எண்: 469-A / NA வயது: 41 இனம்: பெண்	792   TN/14/074/0420157 வாக்காளர் பெயர்: சரோஜம்மா கணவர் பெயர்: சாமுண்டியப்பா புதிய/பழைய வீட்டு எண்: 470 / NA வயது: 63 இனம்: பெண்	793   TN/14/074/0420507 வாக்காளர் பெயர்: பெருமாள் தந்தை பெயர்: முனிசாமி புதிய/பழைய வீட்டு எண்: 470 / NA வயது: 53 இனம்: ஆண்
794   TN/14/074/0420427 வாக்காளர் பெயர்: ராஜம்மா கணவர் பெயர்: பெருமாள் புதிய/பழைய வீட்டு எண்: 470 / NA வயது: 48 இனம்: பெண்	795   FMS1451905 வாக்காளர் பெயர்: முருகேஷ் தந்தை பெயர்: வெங்கடேஷ் புதிய/பழைய வீட்டு எண்: 470-A / NA வயது: 39 இனம்: ஆண்	796   FMS1451343 வாக்காளர் பெயர்: அமராவதி கணவர் பெயர்: முருகேஷ் புதிய/பழைய வீட்டு எண்: 470-A / NA வயது: 36 இனம்: பெண்
797   FMS1451525 வாக்காளர் பெயர்: ராஜம்மா கணவர் பெயர்: சின்னையா புதிய/பழைய வீட்டு எண்: 470-B / NA வயது: 63 இனம்: பெண்	798   TN/14/074/0420324 வாக்காளர் பெயர்: காந்தம்மா கணவர் பெயர்: சின்னையா புதிய/பழைய வீட்டு எண்: 470-B / NA வயது: 53 இனம்: பெண்	799   TN/14/074/0420331 வாக்காளர் பெயர்: லஷ்மம்மா கணவர் பெயர்: ராமைய்யா புதிய/பழைய வீட்டு எண்: 470-C / NA வயது: 88 இனம்: பெண்
800   TN/14/074/0420332 வாக்காளர் பெயர்: அருணாவதி கணவர் பெயர்: சந்திரன் புதிய/பழைய வீட்டு எண்: 470-C / NA வயது: 38 இனம்: பெண்	801   TN/14/074/0420268 வாக்காளர் பெயர்: சின்னராஜ் தந்தை பெயர்: முனிசாமி புதிய/பழைய வீட்டு எண்: 471 / 61-D வயது: 54 இனம்: ஆண்	802   TN/14/074/0420572 வாக்காளர் பெயர்: சாந்தா கணவர் பெயர்: சின்னராஜ் புதிய/பழைய வீட்டு எண்: 471 / 61-D வயது: 48 இனம்: பெண்

54-வேப்பனஹள்ளி சட்டமன்ற தொகுதி

பாகம் எண் 81

வாக்காளர் பட்டியல் - 2018

தொடர்ச்சி...

பிரிவு: 2-அளேகோட்டா (வ.கி)பீர்ஜேப்பள்ளி (ஊ) பீர்ஜேப்பள்ளி வார்டு 2, பின்கோடு : 635119

803	TN/14/074/0420353 வாக்காளர் பெயர்: பார்வதம்மா கணவர் பெயர்: முத்தப்பா புதிய/பழைய வீட்டு எண்: 473/61-E வயது: 61 இனம்: பெண்	804	TN/14/074/0420460 வாக்காளர் பெயர்: ரவிந்திரன் தந்தை பெயர்: முத்தப்பா புதிய/பழைய வீட்டு எண்: 473/61-E வயது: 42 இனம்: ஆண்	805	TN/14/074/0420034 வாக்காளர் பெயர்: ரமேஷ் தந்தை பெயர்: முத்தப்பா புதிய/பழைய வீட்டு எண்: 473/60-E வயது: 40 இனம்: ஆண்
806	FMS1451921 வாக்காளர் பெயர்: சேகர் தந்தை பெயர்: முத்தப்பா புதிய/பழைய வீட்டு எண்: 473/60-E வயது: 34 இனம்: ஆண்	807	FMS3613387 வாக்காளர் பெயர்: ஜெயலக்ஷ்மி கணவர் பெயர்: ரவிந்திரன் புதிய/பழைய வீட்டு எண்: 473/60-E வயது: 33 இனம்: பெண்	808	TN/14/074/0420479 வாக்காளர் பெயர்: ராஜேந்திரன் தந்தை பெயர்: வெங்கடப்பா புதிய/பழைய வீட்டு எண்: 475/60-C வயது: 61 இனம்: ஆண்
809	TN/14/074/0420472 வாக்காளர் பெயர்: சசிகலா கணவர் பெயர்: ராஜேந்திரன் புதிய/பழைய வீட்டு எண்: 475/60-C வயது: 49 இனம்: பெண்	810	FMS1450733 வாக்காளர் பெயர்: கண்ணம்மா கணவர் பெயர்: கோனேரப்பா புதிய/பழைய வீட்டு எண்: 476/60-E வயது: 63 இனம்: பெண்	811	FMS1451434 வாக்காளர் பெயர்: முருகன் தந்தை பெயர்: கோனேரப்பா புதிய/பழைய வீட்டு எண்: 476/60-E வயது: 41 இனம்: ஆண்
812	FMS3612157 வாக்காளர் பெயர்: மாதேஷ் தந்தை பெயர்: கோனேரப்பா புதிய/பழைய வீட்டு எண்: 476/60-E வயது: 33 இனம்: ஆண்	813	WYG0024919 வாக்காளர் பெயர்: ராஜேந்திரன் தந்தை பெயர்: வெங்கடப்பன் புதிய/பழைய வீட்டு எண்: 478/60-C வயது: 54 இனம்: ஆண்	814	TN/14/074/0420341 வாக்காளர் பெயர்: சின்னப்பா தந்தை பெயர்: பாப்பையா புதிய/பழைய வீட்டு எண்: 480/76 வயது: 69 இனம்: ஆண்
815	TN/14/074/0420339 வாக்காளர் பெயர்: லக்ஷ்மி கணவர் பெயர்: சின்னப்பா புதிய/பழைய வீட்டு எண்: 480/76 வயது: 59 இனம்: பெண்	816	FMS1451186 வாக்காளர் பெயர்: பேபி கணவர் பெயர்: குமரேசன் புதிய/பழைய வீட்டு எண்: 480/76 வயது: 39 இனம்: பெண்	817	FMS3611480 வாக்காளர் பெயர்: ராமமூர்த்தி தந்தை பெயர்: சின்னப்பா புதிய/பழைய வீட்டு எண்: 480/76 வயது: 35 இனம்: ஆண்
818	TN/14/074/0420032 வாக்காளர் பெயர்: வெங்கடலக்ஷ்மம்மா கணவர் பெயர்: ஸ்ரீனிவாசலூ புதிய/பழைய வீட்டு எண்: 481/66 வயது: 48 இனம்: பெண்	819	FMS3612801 வாக்காளர் பெயர்: மஞ்சுநாத் தந்தை பெயர்: வெங்கடேஷ் புதிய/பழைய வீட்டு எண்: 481/66 வயது: 33 இனம்: ஆண்	820	WYG0562181 வாக்காளர் பெயர்: சம்பங்கிராமா தந்தை பெயர்: வெங்கடேஷ் புதிய/பழைய வீட்டு எண்: 481/- வயது: 28 இனம்: ஆண்
821	TN/14/074/0420508 வாக்காளர் பெயர்: கிருஷ்ணப்பா தந்தை பெயர்: சின்னசம்பைய்யா புதிய/பழைய வீட்டு எண்: 482/NA வயது: 48 இனம்: ஆண்	822	FMS3612025 வாக்காளர் பெயர்: முனிஷ்ஷ்மி கணவர் பெயர்: கிருஷ்ணப்பா புதிய/பழைய வீட்டு எண்: 482/NA வயது: 38 இனம்: பெண்	823	TN/14/074/0420502 வாக்காளர் பெயர்: சின்னசாமைய்யா தந்தை பெயர்: காக்கப்பா புதிய/பழைய வீட்டு எண்: 482-1/67 வயது: 88 இனம்: ஆண்
824	TN/14/074/0420495 வாக்காளர் பெயர்: பத்மா கணவர் பெயர்: வெங்கடேஷ் புதிய/பழைய வீட்டு எண்: 482-1/67 வயது: 53 இனம்: பெண்	825	TN/14/074/0420312 வாக்காளர் பெயர்: கௌரம்மா கணவர் பெயர்: முனிசாமி புதிய/பழைய வீட்டு எண்: 482-1/67 வயது: 48 இனம்: பெண்	826	TN/14/074/0420058 வாக்காளர் பெயர்: கோபால் தந்தை பெயர்: ராமைய்யா புதிய/பழைய வீட்டு எண்: 483/67-G வயது: 44 இனம்: ஆண்
827	FMS3612876 வாக்காளர் பெயர்: பிரகாஷ் தந்தை பெயர்: ராமைய்யா புதிய/பழைய வீட்டு எண்: 483/67-G வயது: 36 இனம்: ஆண்	828	FMS3613064 வாக்காளர் பெயர்: பிரேமாவதி தந்தை பெயர்: ராமைய்யா புதிய/பழைய வீட்டு எண்: 483/67-G வயது: 31 இனம்: பெண்	829	TN/14/074/0420600 வாக்காளர் பெயர்: செல்வப்பா தந்தை பெயர்: ராமைய்யா புதிய/பழைய வீட்டு எண்: 483-1/NA வயது: 43 இனம்: ஆண்
830	FMS3612058 வாக்காளர் பெயர்: நாகம்மா கணவர் பெயர்: செல்வப்பா புதிய/பழைய வீட்டு எண்: 483-1/NA வயது: 38 இனம்: பெண்	831	FMS3611977 வாக்காளர் பெயர்: மாரியம்மா கணவர் பெயர்: அப்பையன் புதிய/பழைய வீட்டு எண்: 484/75 வயது: 48 இனம்: பெண்	832	FMS3613544 வாக்காளர் பெயர்: மாதப்பன் தந்தை பெயர்: அப்பையன் புதிய/பழைய வீட்டு எண்: 484/75 வயது: 38 இனம்: ஆண்

54-வேப்பனஹள்ளி சட்டமன்ற தொகுதி

பாகம் எண் 81

வாக்காளர் பட்டியல் - 2018

தொடர்ச்சி...

பிரிவு: 2-அளேகோட்டா (வ.கி)பீர்ஜேப்பள்ளி (ஊ) பீர்ஜேப்பள்ளி வார்டு 2, பின்கோடு : 635119

833   WYG0113126 வாக்காளர் பெயர்: முரளி தந்தை பெயர்: அப்பையன் புதிய/பழைய வீட்டு எண்: 484 / NA வயது: 27 இனம்: ஆண்	834   TN/14/074/0420068 வாக்காளர் பெயர்: வெங்கடம்மா கணவர் பெயர்: போலப்பா புதிய/பழைய வீட்டு எண்: 485 / 72B வயது: 68 இனம்: பெண்	835   TN/14/074/0420538 வாக்காளர் பெயர்: முனிசாமி தந்தை பெயர்: முனிவெங்கடப்பா புதிய/பழைய வீட்டு எண்: 488 / 73-A வயது: 59 இனம்: ஆண்
836   WYG1275064 வாக்காளர் பெயர்: நாகர்ஜான் தந்தை பெயர்: முனுசாமி புதிய/பழைய வீட்டு எண்: 488 / - வயது: 22 இனம்: ஆண்	837   TN/14/074/0420484 வாக்காளர் பெயர்: சின்னப்பா தந்தை பெயர்: முனிவெங்கடப்பா புதிய/பழைய வீட்டு எண்: 489 / 72 வயது: 63 இனம்: ஆண்	838   TN/14/074/0420425 வாக்காளர் பெயர்: சம்பங்கிராமம்மா கணவர் பெயர்: சின்னப்பா புதிய/பழைய வீட்டு எண்: 489 / 72 வயது: 58 இனம்: பெண்
839   TN/14/074/0420476 வாக்காளர் பெயர்: நாராயணன் தந்தை பெயர்: சின்னப்பா புதிய/பழைய வீட்டு எண்: 489 / 72 வயது: 41 இனம்: ஆண்	840   FMS1691237 வாக்காளர் பெயர்: பிரகாஷ் தந்தை பெயர்: சின்னப்பா புதிய/பழைய வீட்டு எண்: 489 / 72 வயது: 38 இனம்: ஆண்	841   FMS3611886 வாக்காளர் பெயர்: சிவப்பா தந்தை பெயர்: சின்னப்பா புதிய/பழைய வீட்டு எண்: 489 / 72 வயது: 33 இனம்: ஆண்
842   TN/14/074/0420612 வாக்காளர் பெயர்: அம்மையா கணவர் பெயர்: கிருஷ்ணப்பா புதிய/பழைய வீட்டு எண்: 490 / 73 வயது: 68 இனம்: பெண்	843   TN/14/074/0420400 வாக்காளர் பெயர்: ரத்தினம்மா கணவர் பெயர்: முனிசாமி புதிய/பழைய வீட்டு எண்: 490 / 73 வயது: 45 இனம்: பெண்	844   FMS1451392 வாக்காளர் பெயர்: வெங்கடம்மா கணவர் பெயர்: சின்னப்பா புதிய/பழைய வீட்டு எண்: 491 / 73-A வயது: 71 இனம்: பெண்
845   FMS1451764 வாக்காளர் பெயர்: ராமப்பா தந்தை பெயர்: சின்னப்பா புதிய/பழைய வீட்டு எண்: 491 / 73-A வயது: 52 இனம்: ஆண்	846   TN/14/074/0420403 வாக்காளர் பெயர்: ரத்தினம்மா கணவர் பெயர்: ராமப்பா புதிய/பழைய வீட்டு எண்: 491 / 73-A வயது: 45 இனம்: பெண்	847   TN/14/074/0420346 வாக்காளர் பெயர்: சாரதம்மா கணவர் பெயர்: நாகப்பா புதிய/பழைய வீட்டு எண்: 492 / NA வயது: 73 இனம்: பெண்
848   TN/14/074/0420348 வாக்காளர் பெயர்: நாகராஜ் தந்தை பெயர்: பில்லப்பா புதிய/பழைய வீட்டு எண்: 492 / NA வயது: 58 இனம்: ஆண்	849   TN/14/074/0420347 வாக்காளர் பெயர்: நாராயணம்மா கணவர் பெயர்: நாகராஜ் புதிய/பழைய வீட்டு எண்: 492 / NA வயது: 50 இனம்: பெண்	850   WYG0113142 வாக்காளர் பெயர்: நாகேஷ் தந்தை பெயர்: நாகராஜ் புதிய/பழைய வீட்டு எண்: 492 / NA வயது: 29 இனம்: ஆண்
851   TN/14/074/0420153 வாக்காளர் பெயர்: சாந்தம்மா கணவர் பெயர்: ராஜேந்திரன் புதிய/பழைய வீட்டு எண்: 496 / 7 வயது: 41 இனம்: பெண்	852   TN/14/074/0420528 வாக்காளர் பெயர்: பெருமக்கா கணவர் பெயர்: மலகப்பா புதிய/பழைய வீட்டு எண்: 498 / NA வயது: 68 இனம்: பெண்	853   TN/14/074/0420493 வாக்காளர் பெயர்: சம்ராஜ் தந்தை பெயர்: மலகப்பா புதிய/பழைய வீட்டு எண்: 498 / NA வயது: 51 இனம்: ஆண்
854   TN/14/074/0420536 வாக்காளர் பெயர்: முனிராஜ் தந்தை பெயர்: மலகப்பா புதிய/பழைய வீட்டு எண்: 498 / NA வயது: 45 இனம்: ஆண்	855   FMS1451087 வாக்காளர் பெயர்: அமராபதி கணவர் பெயர்: ஷாம்ராஜ் புதிய/பழைய வீட்டு எண்: 498 / NA வயது: 41 இனம்: பெண்	856   FMS1451889 வாக்காளர் பெயர்: கிருஷ்ணன் தந்தை பெயர்: சங்கரன் புதிய/பழைய வீட்டு எண்: 502 / 3-A வயது: 33 இனம்: ஆண்
857   FMS3612363 வாக்காளர் பெயர்: வெங்கடேஷ் தந்தை பெயர்: சங்கரன் புதிய/பழைய வீட்டு எண்: 502 / 3-A வயது: 31 இனம்: ஆண்	858   FMS3611761 வாக்காளர் பெயர்: சிவண்ணா தந்தை பெயர்: கிருஷ்ணப்பா புதிய/பழைய வீட்டு எண்: 503 / 3 வயது: 53 இனம்: ஆண்	859   FMS1674613 வாக்காளர் பெயர்: வெங்கடலஷ்மி கணவர் பெயர்: சிவப்பா புதிய/பழைய வீட்டு எண்: 503 / 3 வயது: 48 இனம்: பெண்
860   TN/14/074/0420129 வாக்காளர் பெயர்: சம்பங்கிராமையா தந்தை பெயர்: வெங்கடசாமி புதிய/பழைய வீட்டு எண்: 511 / 59 வயது: 58 இனம்: ஆண்	861   TN/14/074/0420329 வாக்காளர் பெயர்: அலவேலம்மா கணவர் பெயர்: சம்பங்கிராமையா புதிய/பழைய வீட்டு எண்: 511 / 59 வயது: 51 இனம்: பெண்	862   TN/14/074/0420532 வாக்காளர் பெயர்: வினோதம்மா கணவர் பெயர்: ராஜன்னா புதிய/பழைய வீட்டு எண்: 512 / 60-B வயது: 58 இனம்: பெண்

54-வேப்பனஹள்ளி சட்டமன்ற தொகுதி

பாகம் எண் 81

வாக்காளர் பட்டியல் - 2018

தொடர்ச்சி...

பிரிவு: 2-அளேகோட்டா (வ.கி)பீர்ஜேப்பள்ளி (ஊ) பீர்ஜேப்பள்ளி வார்டு 2, பின்கோடு : 635119

863	TN/14/074/0420250 வாக்காளர் பெயர்: பாப்பம்மா கணவர் பெயர்: மாலிகாச்சாரி புதிய/பழைய வீட்டு எண்: 514/2 வயது: 63 இனம்: பெண்	864	TN/14/074/0420138 வாக்காளர் பெயர்: கேசவமூர்த்தி தந்தை பெயர்: மாலிகாச்சாரி புதிய/பழைய வீட்டு எண்: 514/2 வயது: 45 இனம்: ஆண்	865	TN/14/074/0420411 வாக்காளர் பெயர்: கோவிந்தாச்சாரி தந்தை பெயர்: பசவாச்சாரி புதிய/பழைய வீட்டு எண்: 515/NA வயது: 76 இனம்: ஆண்
866	TN/14/074/0420447 வாக்காளர் பெயர்: உத்தரம்மா கணவர் பெயர்: கோவிந்தாச்சாரி புதிய/பழைய வீட்டு எண்: 515/NA வயது: 65 இனம்: பெண்	867	WYG0823369 வாக்காளர் பெயர்: சிவகுமார் தந்தை பெயர்: நாராயணாச்சாரி புதிய/பழைய வீட்டு எண்: 515/- வயது: 25 இனம்: ஆண்	868	WYG0823351 வாக்காளர் பெயர்: புனித தந்தை பெயர்: நாராயணாச்சாரி புதிய/பழைய வீட்டு எண்: 515/- வயது: 24 இனம்: ஆண்
869	TN/14/074/0420173 வாக்காளர் பெயர்: கவுண்டப்பன் தந்தை பெயர்: சென்றாயப்பா புதிய/பழைய வீட்டு எண்: 516/78 வயது: 68 இனம்: ஆண்	870	TN/14/074/0420464 வாக்காளர் பெயர்: சரோஜாமமால் கணவர் பெயர்: கவுண்டப்பன் புதிய/பழைய வீட்டு எண்: 516/78 வயது: 67 இனம்: பெண்	871	FMS3611803 வாக்காளர் பெயர்: அசோக்குமார் தந்தை பெயர்: கவுண்டப்பன் புதிய/பழைய வீட்டு எண்: 516/78 வயது: 40 இனம்: ஆண்
872	FMS3613049 வாக்காளர் பெயர்: ஹேமலதா தந்தை பெயர்: கவுண்டப்பன் புதிய/பழைய வீட்டு எண்: 516/78 வயது: 34 இனம்: பெண்	873	FMS3611746 வாக்காளர் பெயர்: மணிவன்னன் தந்தை பெயர்: முத்தப்பன் புதிய/பழைய வீட்டு எண்: 516-1/NA வயது: 38 இனம்: ஆண்	874	FMS1888049 வாக்காளர் பெயர்: கோமதி கணவர் பெயர்: மணிவன்னன் புதிய/பழைய வீட்டு எண்: 516-1/NA வயது: 36 இனம்: பெண்
875	TN/14/074/0420421 வாக்காளர் பெயர்: லஷ்மையா தந்தை பெயர்: குரப்பா புதிய/பழைய வீட்டு எண்: 517/1-B வயது: 73 இனம்: ஆண்	876	TN/14/074/0420471 வாக்காளர் பெயர்: அக்காயம்மா கணவர் பெயர்: லஷ்மையா புதிய/பழைய வீட்டு எண்: 517/1-B வயது: 61 இனம்: பெண்	877	FMS1451947 வாக்காளர் பெயர்: லஷ்மிநாராயணன் தந்தை பெயர்: லஷ்மையா புதிய/பழைய வீட்டு எண்: 517/1-B வயது: 38 இனம்: ஆண்
878	FMS5741087 வாக்காளர் பெயர்: பிரேமாவதி தந்தை பெயர்: லஷ்மையா புதிய/பழைய வீட்டு எண்: 517/1-B வயது: 33 இனம்: பெண்	879	FMS3611662 வாக்காளர் பெயர்: மஞ்சுநாத் தந்தை பெயர்: லஷ்மையா புதிய/பழைய வீட்டு எண்: 517/1-B வயது: 32 இனம்: ஆண்	880	TN/14/074/0420503 வாக்காளர் பெயர்: முனிராஜ் தந்தை பெயர்: லஷ்மையா புதிய/பழைய வீட்டு எண்: 517-1/NA வயது: 41 இனம்: ஆண்
881	FMS1691260 வாக்காளர் பெயர்: ராஜேஸ்வரி கணவர் பெயர்: முனிராஜ் புதிய/பழைய வீட்டு எண்: 517-1/NA வயது: 37 இனம்: பெண்	882	TN/14/074/0420116 வாக்காளர் பெயர்: எல்லம்மா கணவர் பெயர்: வெங்கடப்பா புதிய/பழைய வீட்டு எண்: 518/1-A வயது: 83 இனம்: பெண்	883	TN/14/074/0420147 வாக்காளர் பெயர்: சின்னப்பைய்யா தந்தை பெயர்: முனிசாமி புதிய/பழைய வீட்டு எண்: 519/1 வயது: 75 இனம்: ஆண்
884	TN/14/074/0420148 வாக்காளர் பெயர்: சாவித்திரியம்மா கணவர் பெயர்: சின்னப்பைய்யா புதிய/பழைய வீட்டு எண்: 519/1 வயது: 60 இனம்: பெண்	885	WYG0724963 வாக்காளர் பெயர்: நதியா கணவர் பெயர்: மோகன் புதிய/பழைய வீட்டு எண்: 519-1/NA வயது: 24 இனம்: பெண்	886	FMS1452002 வாக்காளர் பெயர்: முனிசெட்டி தந்தை பெயர்: ராமைய்யா புதிய/பழைய வீட்டு எண்: 520/99 வயது: 55 இனம்: ஆண்
887	TN/14/074/0420624 வாக்காளர் பெயர்: வரலஷ்மி கணவர் பெயர்: முனிசெட்டி புதிய/பழைய வீட்டு எண்: 520/99 வயது: 49 இனம்: பெண்	888	WYG0113100 வாக்காளர் பெயர்: மாதேஷ் தந்தை பெயர்: முனிசெட்டி புதிய/பழைய வீட்டு எண்: 520/NA வயது: 27 இனம்: ஆண்	889	TN/14/074/0420187 வாக்காளர் பெயர்: திம்மைய்யா தந்தை பெயர்: திம்மைய்யா புதிய/பழைய வீட்டு எண்: 521/9 வயது: 83 இனம்: ஆண்
890	FMS6117048 வாக்காளர் பெயர்: காந்தம்மாள் கணவர் பெயர்: திம்மைய்யா புதிய/பழைய வீட்டு எண்: 521/NA வயது: 66 இனம்: பெண்	891	TN/14/074/0420591 வாக்காளர் பெயர்: விஜயகுமார் தந்தை பெயர்: திம்மைய்யா புதிய/பழைய வீட்டு எண்: 521/9 வயது: 42 இனம்: ஆண்	892	FMS3613114 வாக்காளர் பெயர்: பாரதி கணவர் பெயர்: விஜயகுமார் புதிய/பழைய வீட்டு எண்: 521/9 வயது: 33 இனம்: பெண்



54-வேப்பனஹள்ளி சட்டமன்ற தொகுதி

பாகம் எண் 81

வாக்காளர் பட்டியல் - 2018

தொடர்ச்சி...

பிரிவு: 2-அளேகோட்டா (வ.கி)பீர்ஜேப்பள்ளி (ஊ) பீர்ஜேப்பள்ளி வார்டு 2, பின்கோடு : 635119

893   FMS3613130 வாக்காளர் பெயர்: ஸ்ரீதேவி தந்தை பெயர்: திம்மைய்யா புதிய/பழைய வீட்டு எண்: 521/9 வயது: 32 இனம்: பெண்	894   TN/14/074/0420198 வாக்காளர் பெயர்: குள்ளம்மா கணவர் பெயர்: முனிசாமி புதிய/பழைய வீட்டு எண்: 522/95 வயது: 73 இனம்: பெண்	895   TN/14/074/0420408 வாக்காளர் பெயர்: சிவன்னா தந்தை பெயர்: பத்ராச்சாரி புதிய/பழைய வீட்டு எண்: 523/NA வயது: 56 இனம்: ஆண்
896   TN/14/074/0420407 வாக்காளர் பெயர்: பத்மாத்ச்சியம்மா கணவர் பெயர்: சிவன்னா புதிய/பழைய வீட்டு எண்: 523/NA வயது: 48 இனம்: பெண்	897   WYG0113183 வாக்காளர் பெயர்: நிரஞ்சன் தந்தை பெயர்: சிவண்ணா புதிய/பழைய வீட்டு எண்: 523/NA வயது: 29 இனம்: ஆண்	898   TN/14/074/0420436 வாக்காளர் பெயர்: ராமகிருஷ்ணப்பா தந்தை பெயர்: சென்னராயப்பா புதிய/பழைய வீட்டு எண்: 525/NA வயது: 51 இனம்: ஆண்
899   TN/14/074/0420442 வாக்காளர் பெயர்: மஞ்சளா கணவர் பெயர்: ராமகிருஷ்ணப்பா புதிய/பழைய வீட்டு எண்: 525/NA வயது: 41 இனம்: பெண்	900   TN/14/074/0420101 வாக்காளர் பெயர்: சுந்தரேஷ் தந்தை பெயர்: சென்னராயப்பா புதிய/பழைய வீட்டு எண்: 526/114 வயது: 53 இனம்: ஆண்	901   FMS1451541 வாக்காளர் பெயர்: கோவிந்தம்மாள் கணவர் பெயர்: சுந்தரேஷ் புதிய/பழைய வீட்டு எண்: 526/114 வயது: 48 இனம்: பெண்
902   FMS3612215 வாக்காளர் பெயர்: தேவன் தந்தை பெயர்: சுந்தரேஷ் புதிய/பழைய வீட்டு எண்: 526/114 வயது: 34 இனம்: ஆண்	903   TN/14/074/0423320 வாக்காளர் பெயர்: வெங்கடேசன் தந்தை பெயர்: முனியப்பா புதிய/பழைய வீட்டு எண்: 526-1/NA வயது: 57 இனம்: ஆண்	904   FMS1450816 வாக்காளர் பெயர்: ரத்தினம்மா கணவர் பெயர்: சுப்பாச்சாரி புதிய/பழைய வீட்டு எண்: 526-1/NA வயது: 53 இனம்: பெண்
905   WYG0113191 வாக்காளர் பெயர்: மஞ்சநாத் தந்தை பெயர்: லட்சுமச்சாரி புதிய/பழைய வீட்டு எண்: 526-1/NA வயது: 35 இனம்: ஆண்	906   FMS3612678 வாக்காளர் பெயர்: மஞ்சளா தந்தை பெயர்: சுப்பாச்சாரி புதிய/பழைய வீட்டு எண்: 526-1/NA வயது: 32 இனம்: பெண்	907   TN/14/074/0420477 வாக்காளர் பெயர்: வெங்கடேஷ் தந்தை பெயர்: நாராயணப்பா புதிய/பழைய வீட்டு எண்: 527/112-A வயது: 61 இனம்: ஆண்
908   TN/14/074/0420226 வாக்காளர் பெயர்: அபூர்வம் கணவர் பெயர்: வெங்கடேஷ் புதிய/பழைய வீட்டு எண்: 527/112-A வயது: 48 இனம்: பெண்	909   WYG0562199 வாக்காளர் பெயர்: முனிராஜ் உடையார் தந்தை பெயர்: வெங்கடேஷ் புதிய/பழைய வீட்டு எண்: 527/- வயது: 29 இனம்: ஆண்	910   WYG0562207 வாக்காளர் பெயர்: சரவணன் உடையார் தந்தை பெயர்: வெங்கடேஷ் புதிய/பழைய வீட்டு எண்: 527/- வயது: 26 இனம்: ஆண்
911   TN/14/074/0420110 வாக்காளர் பெயர்: மயிலம்மா கணவர் பெயர்: ரங்கப்பா புதிய/பழைய வீட்டு எண்: 528/112-B வயது: 83 இனம்: பெண்	912   FMS3611597 வாக்காளர் பெயர்: புஷ்பா கணவர் பெயர்: சுப்பிரமணி புதிய/பழைய வீட்டு எண்: 528/112-B வயது: 43 இனம்: பெண்	913   FMS3612439 வாக்காளர் பெயர்: திம்மராயன் தந்தை பெயர்: காகசுரா புதிய/பழைய வீட்டு எண்: 530/NA வயது: 40 இனம்: ஆண்
914   FMS1674647 வாக்காளர் பெயர்: ரத்தினா கணவர் பெயர்: திம்மராயன் புதிய/பழைய வீட்டு எண்: 530/NA வயது: 34 இனம்: பெண்	915   FMS1451863 வாக்காளர் பெயர்: பெரியதிம்மராயன் தந்தை பெயர்: காகசுரா புதிய/பழைய வீட்டு எண்: 530-1/NA வயது: 42 இனம்: ஆண்	916   FMS3611837 வாக்காளர் பெயர்: முனிரத்தினா கணவர் பெயர்: பெரியதிம்மராயன் புதிய/பழைய வீட்டு எண்: 530-1/NA வயது: 35 இனம்: பெண்
917   TN/14/074/0420227 வாக்காளர் பெயர்: கண்ணம்மா கணவர் பெயர்: ராஜப்பா புதிய/பழைய வீட்டு எண்: 533/NA வயது: 53 இனம்: பெண்	918   FMS3611944 வாக்காளர் பெயர்: வெங்கடேஷ் தந்தை பெயர்: ராஜப்பா புதிய/பழைய வீட்டு எண்: 533/NA வயது: 38 இனம்: ஆண்	919   TN/14/074/0420150 வாக்காளர் பெயர்: சின்னசாதப்பா தந்தை பெயர்: சாகப்பா புதிய/பழைய வீட்டு எண்: 535/NA வயது: 53 இனம்: ஆண்
920   FMS1451665 வாக்காளர் பெயர்: முனிலஷ்மி கணவர் பெயர்: சின்னசாக்கப்பா புதிய/பழைய வீட்டு எண்: 535/NA வயது: 48 இனம்: பெண்	921   TN/14/074/0420262 வாக்காளர் பெயர்: முத்தம்மா கணவர் பெயர்: சின்னசாக்கப்பா புதிய/பழைய வீட்டு எண்: 535/NA வயது: 45 இனம்: பெண்	922   TN/14/074/0420199 வாக்காளர் பெயர்: சாகப்பா தந்தை பெயர்: பைரப்பா புதிய/பழைய வீட்டு எண்: 536/98-A வயது: 58 இனம்: ஆண்

54-வேப்பனஹள்ளி சட்டமன்ற தொகுதி

பாகம் எண் 81

வாக்காளர் பட்டியல் - 2018

தொடர்ச்சி...

பிரிவு: 2-அளேகோட்டா (வ.கி)பீர்ஜேப்பள்ளி (ஊ) பீர்ஜேப்பள்ளி வார்டு 2, பின்கோடு : 635119

923   TN/14/074/0420177 வாக்காளர் பெயர்: பையம்மா கணவர் பெயர்: சாகப்பா புதிய/பழைய வீட்டு எண்: 536/98-A வயது: 48 இனம்: பெண்	924   TN/14/074/0420105 வாக்காளர் பெயர்: மார்க்கா கணவர் பெயர்: சாமண்ணன் புதிய/பழைய வீட்டு எண்: 537/NA வயது: 53 இனம்: பெண்	925   FMS1451756 வாக்காளர் பெயர்: மாதேஷ் தந்தை பெயர்: சாமண்ணன் புதிய/பழைய வீட்டு எண்: 537/NA வயது: 38 இனம்: ஆண்
926   FMS1451749 வாக்காளர் பெயர்: முருகம்மா கணவர் பெயர்: மாதேஷ் புதிய/பழைய வீட்டு எண்: 537/NA வயது: 33 இனம்: பெண்	927   TN/14/074/0420100 வாக்காளர் பெயர்: சுப்பிரமணி தந்தை பெயர்: பெத்தசாகப்பா புதிய/பழைய வீட்டு எண்: 538/98-C வயது: 58 இனம்: ஆண்	928   FMS5819529 வாக்காளர் பெயர்: பசம்மா கணவர் பெயர்: சுப்பிரமணி புதிய/பழைய வீட்டு எண்: 538/98-C வயது: 53 இனம்: பெண்
929   FMS3612454 வாக்காளர் பெயர்: முருகன் தந்தை பெயர்: சுப்பிரமணி புதிய/பழைய வீட்டு எண்: 538/98-C வயது: 31 இனம்: ஆண்	930   WYG0562215 வாக்காளர் பெயர்: ஈஸ்வரி கணவர் பெயர்: முருகேஷ் புதிய/பழைய வீட்டு எண்: 538/- வயது: 28 இனம்: பெண்	931   WYG0113118 வாக்காளர் பெயர்: மூர்த்தி தந்தை பெயர்: சுப்பிரமணி புதிய/பழைய வீட்டு எண்: 538/NA வயது: 27 இனம்: ஆண்
932   TN/14/074/0420007 வாக்காளர் பெயர்: எல்லப்பா தந்தை பெயர்: தாயப்பா புதிய/பழைய வீட்டு எண்: 539/12-B வயது: 53 இனம்: ஆண்	933   TN/14/074/0420033 வாக்காளர் பெயர்: நாராயணம்மா கணவர் பெயர்: எல்லப்பா புதிய/பழைய வீட்டு எண்: 539/12-B வயது: 43 இனம்: பெண்	934   TN/14/074/0420413 வாக்காளர் பெயர்: முனிராஜ் தந்தை பெயர்: காகதூரன் புதிய/பழைய வீட்டு எண்: 540/NA வயது: 43 இனம்: ஆண்
935   FMS1451715 வாக்காளர் பெயர்: சங்கரம்மா கணவர் பெயர்: முனிராஜ் புதிய/பழைய வீட்டு எண்: 540/NA வயது: 38 இனம்: பெண்	936   FMS1451962 வாக்காளர் பெயர்: திம்மப்பா தந்தை பெயர்: கண்ணியப்பா புதிய/பழைய வீட்டு எண்: 541/98-B வயது: 53 இனம்: ஆண்	937   FMS1451673 வாக்காளர் பெயர்: சாமக்கா கணவர் பெயர்: திம்மப்பா புதிய/பழைய வீட்டு எண்: 541/98-B வயது: 43 இனம்: பெண்
938   FMS3613379 வாக்காளர் பெயர்: மல்லிகா கணவர் பெயர்: திம்மப்பா புதிய/பழைய வீட்டு எண்: 541/98-B வயது: 40 இனம்: பெண்	939   WYG0113274 வாக்காளர் பெயர்: முனியம்மா கணவர் பெயர்: திம்மப்பா புதிய/பழைய வீட்டு எண்: 541/NA வயது: 29 இனம்: பெண்	940   TN/14/074/0420281 வாக்காளர் பெயர்: முனிராஜ் தந்தை பெயர்: முனியப்பா புதிய/பழைய வீட்டு எண்: 542/NA வயது: 41 இனம்: ஆண்
941   FMS1451723 வாக்காளர் பெயர்: மல்லிகா கணவர் பெயர்: முனிராஜ் புதிய/பழைய வீட்டு எண்: 542/NA வயது: 38 இனம்: பெண்	942   WYG0980557 வாக்காளர் பெயர்: செல்வி கணவர் பெயர்: செல்வராஜ் புதிய/பழைய வீட்டு எண்: 542-1/- வயது: 39 இனம்: பெண்	943   TN/14/074/0420530 வாக்காளர் பெயர்: முனியப்பா தந்தை பெயர்: முனியப்பா புதிய/பழைய வீட்டு எண்: 543/NA வயது: 73 இனம்: ஆண்
944   TN/14/074/0420287 வாக்காளர் பெயர்: பாக்கா கணவர் பெயர்: முனியப்பா புதிய/பழைய வீட்டு எண்: 543/NA வயது: 58 இனம்: பெண்	945   FMS1674688 வாக்காளர் பெயர்: ராஜேஸ்வரி கணவர் பெயர்: சரவணன் புதிய/பழைய வீட்டு எண்: 543/NA வயது: 35 இனம்: பெண்	946   FMS1451640 வாக்காளர் பெயர்: ராணி கணவர் பெயர்: விஜயன் புதிய/பழைய வீட்டு எண்: 546/98-B வயது: 41 இனம்: பெண்
947   WYG1275312 வாக்காளர் பெயர்: சத்யராஜ் தந்தை பெயர்: சுந்தரேஷ் புதிய/பழைய வீட்டு எண்: 546/- வயது: 20 இனம்: ஆண்	948   TN/14/074/0420643 வாக்காளர் பெயர்: கிருஷ்ணப்பா தந்தை பெயர்: பாப்பையா புதிய/பழைய வீட்டு எண்: 547/112-A வயது: 67 இனம்: ஆண்	949   TN/14/074/0420642 வாக்காளர் பெயர்: சரசா கணவர் பெயர்: கிருஷ்ணப்பா புதிய/பழைய வீட்டு எண்: 547/112-A வயது: 37 இனம்: பெண்
950   FMS3613676 வாக்காளர் பெயர்: சிவலிங்கம் தந்தை பெயர்: கரியப்பா புதிய/பழைய வீட்டு எண்: 548/NA வயது: 50 இனம்: ஆண்	951   FMS1451681 வாக்காளர் பெயர்: முனிரத்தினம்மா கணவர் பெயர்: சிவலிங்கம் புதிய/பழைய வீட்டு எண்: 548/NA வயது: 48 இனம்: பெண்	952   TN/14/074/0420517 வாக்காளர் பெயர்: வெங்கடேசப்பா தந்தை பெயர்: முனியப்பா புதிய/பழைய வீட்டு எண்: 550/83-C வயது: 63 இனம்: ஆண்

54-வேப்பனஹள்ளி சட்டமன்ற தொகுதி

பாகம் எண் 81

வாக்காளர் பட்டியல் - 2018

தொடர்ச்சி...

பிரிவு: 2-அளேகோட்டா (வ.கி)பீர்ஜேப்பள்ளி (ஊ) பீர்ஜேப்பள்ளி வார்டு 2, பின்கோடு : 635119

953   TN/14/074/0420254 வாக்காளர் பெயர்: வெங்கடலஷ்மி கணவர் பெயர்: வெங்கடேசப்பா புதிய/பழைய வீட்டு எண்: 550 / 83-C வயது: 58 இனம்: பெண்	954   FMS3612579 வாக்காளர் பெயர்: முனிசந்திரா தந்தை பெயர்: வெங்கடேசப்பா புதிய/பழைய வீட்டு எண்: 550 / 83-C வயது: 32 இனம்: ஆண்	955   FMS3612850 வாக்காளர் பெயர்: சந்திரா தந்தை பெயர்: வெங்கடராஜ் புதிய/பழைய வீட்டு எண்: 550 / 83-C வயது: 31 இனம்: ஆண்
956   FMS3613734 வாக்காளர் பெயர்: ஸ்ரீனிவாஷ் தந்தை பெயர்: வெங்கடேஷ் புதிய/பழைய வீட்டு எண்: 550-1 / NA வயது: 36 இனம்: ஆண்	957   FMS3613171 வாக்காளர் பெயர்: கவிதா கணவர் பெயர்: ஸ்ரீனிவாஷ் புதிய/பழைய வீட்டு எண்: 550-1 / NA வயது: 32 இனம்: பெண்	958   TN/14/074/0420369 வாக்காளர் பெயர்: சின்னம்மா கணவர் பெயர்: ராஜப்பா புதிய/பழைய வீட்டு எண்: 551 / 83-C வயது: 68 இனம்: பெண்
959   TN/14/074/0420228 வாக்காளர் பெயர்: வெங்கடேஷ் தந்தை பெயர்: ராஜப்பா புதிய/பழைய வீட்டு எண்: 551 / 83-C வயது: 42 இனம்: ஆண்	960   FMS3612405 வாக்காளர் பெயர்: அமராவதி கணவர் பெயர்: வெங்கடேஷ் புதிய/பழைய வீட்டு எண்: 551 / 83-C வயது: 38 இனம்: பெண்	961   TN/14/074/0420327 வாக்காளர் பெயர்: கோவிந்தன் தந்தை பெயர்: ராஜப்பா புதிய/பழைய வீட்டு எண்: 552 / 83-E வயது: 44 இனம்: ஆண்
962   FMS1451335 வாக்காளர் பெயர்: முனிரத்தினா கணவர் பெயர்: கோவிந்தப்பா புதிய/பழைய வீட்டு எண்: 552 / 83-E வயது: 40 இனம்: பெண்	963   FMS1451459 வாக்காளர் பெயர்: வெங்கடராஜ் தந்தை பெயர்: ராஜப்பா புதிய/பழைய வீட்டு எண்: 553 / 83-D வயது: 57 இனம்: ஆண்	964   TN/14/074/0420256 வாக்காளர் பெயர்: ரத்தினம்மா கணவர் பெயர்: வெங்கடராஜ் புதிய/பழைய வீட்டு எண்: 553 / 83-D வயது: 41 இனம்: பெண்
965   FMS1451830 வாக்காளர் பெயர்: மாரப்பா தந்தை பெயர்: முனியப்பா புதிய/பழைய வீட்டு எண்: 555 / 102-A வயது: 68 இனம்: ஆண்	966   TN/14/074/0420049 வாக்காளர் பெயர்: திம்மக்கா கணவர் பெயர்: மாரப்பா புதிய/பழைய வீட்டு எண்: 555 / 102-A வயது: 61 இனம்: பெண்	967   WYG0113233 வாக்காளர் பெயர்: பாபு தந்தை பெயர்: மாரப்பா புதிய/பழைய வீட்டு எண்: 555 / NA வயது: 29 இனம்: ஆண்
968   TN/14/074/0420035 வாக்காளர் பெயர்: முருகேஷ் தந்தை பெயர்: குண்டப்பா புதிய/பழைய வீட்டு எண்: 557 / 80-D வயது: 48 இனம்: ஆண்	969   FMS1674654 வாக்காளர் பெயர்: சசிகலா கணவர் பெயர்: முருகேஷ் புதிய/பழைய வீட்டு எண்: 557 / 80-D வயது: 36 இனம்: பெண்	970   TN/14/074/0420048 வாக்காளர் பெயர்: முனியம்மா கணவர் பெயர்: குண்டப்பா புதிய/பழைய வீட்டு எண்: 557-1 / NA வயது: 76 இனம்: பெண்
971   TN/14/074/0420360 வாக்காளர் பெயர்: சாமராஜ் தந்தை பெயர்: குண்டப்பா புதிய/பழைய வீட்டு எண்: 557-1 / NA வயது: 53 இனம்: ஆண்	972   FMS1451780 வாக்காளர் பெயர்: சுமதி கணவர் பெயர்: சாமராஜ் புதிய/பழைய வீட்டு எண்: 557-1 / NA வயது: 39 இனம்: பெண்	973   TN/14/074/0420060 வாக்காளர் பெயர்: லலிதம்மா கணவர் பெயர்: ராஜப்பா புதிய/பழைய வீட்டு எண்: 558 / 94 வயது: 45 இனம்: பெண்
974   TN/14/074/0420063 வாக்காளர் பெயர்: ருக்குமணி கணவர் பெயர்: ராஜப்பா புதிய/பழைய வீட்டு எண்: 559 / 94-A வயது: 45 இனம்: பெண்	975   TN/14/074/0420480 வாக்காளர் பெயர்: ஜெயம்மா கணவர் பெயர்: முனியப்பா புதிய/பழைய வீட்டு எண்: 560 / 100 வயது: 61 இனம்: பெண்	976   TN/14/074/0420448 வாக்காளர் பெயர்: நாராயணன் தந்தை பெயர்: திம்மராயப்பா புதிய/பழைய வீட்டு எண்: 560 / 100 வயது: 58 இனம்: ஆண்
977   TN/14/074/0420438 வாக்காளர் பெயர்: வசந்தா கணவர் பெயர்: நாராயணன் புதிய/பழைய வீட்டு எண்: 560 / 100 வயது: 51 இனம்: பெண்	978   FMS3613817 வாக்காளர் பெயர்: கஜேந்திரன் தந்தை பெயர்: நாராயணன் புதிய/பழைய வீட்டு எண்: 560 / 100 வயது: 34 இனம்: ஆண்	979   FMS3611928 வாக்காளர் பெயர்: மகேந்திரா தந்தை பெயர்: நாராயணன் புதிய/பழைய வீட்டு எண்: 560 / 100 வயது: 31 இனம்: ஆண்
980   TN/14/074/0420429 வாக்காளர் பெயர்: சாலம்மா கணவர் பெயர்: திருமப்பா புதிய/பழைய வீட்டு எண்: 561 / 100-A வயது: 61 இனம்: பெண்	981   TN/14/074/0420514 வாக்காளர் பெயர்: கணேஷ் தந்தை பெயர்: திருமப்பா புதிய/பழைய வீட்டு எண்: 561 / 100-A வயது: 41 இனம்: ஆண்	982   FMS3612645 வாக்காளர் பெயர்: பெருமாள் தந்தை பெயர்: சென்னராயப்பா புதிய/பழைய வீட்டு எண்: 562 / 100-B வயது: 73 இனம்: ஆண்

54-வேப்பனஹள்ளி சட்டமன்ற தொகுதி

பாகம் எண் 81

வாக்காளர் பட்டியல் - 2018

தொடர்ச்சி...

பிரிவு: 2-அளேகோட்டா (வ.கி)பீர்ஜேப்பள்ளி (ஊ) பீர்ஜேப்பள்ளி வார்டு 2, பின்கோடு : 635119

983   FMS5741095 வாக்காளர் பெயர்: ரமேஷ் தந்தை பெயர்: பெருமாள் புதிய/பழைய வீட்டு எண்: 562 / 100-B வயது: 43 இனம்: ஆண்	984   FMS5741103 வாக்காளர் பெயர்: சுதா கணவர் பெயர்: ரமேஷ் புதிய/பழைய வீட்டு எண்: 562 / 100-B வயது: 35 இனம்: பெண்	985   WYG0562314 வாக்காளர் பெயர்: கௌரம்மா தாய் பெயர்: ரத்னம்மா புதிய/பழைய வீட்டு எண்: 563 / - வயது: 68 இனம்: பெண்
986   TN/14/074/0420320 வாக்காளர் பெயர்: ரத்தினம்மா கணவர் பெயர்: குரப்பா புதிய/பழைய வீட்டு எண்: 564 / 80-A வயது: 57 இனம்: பெண்	987   FMS3612017 வாக்காளர் பெயர்: மஞ்சுநாத் தந்தை பெயர்: குரப்பா புதிய/பழைய வீட்டு எண்: 564 / 80-A வயது: 34 இனம்: ஆண்	988   TN/14/074/0420537 வாக்காளர் பெயர்: வெங்கடேசப்பா தந்தை பெயர்: நாராயணப்பா புதிய/பழைய வீட்டு எண்: 565 / 80 வயது: 78 இனம்: ஆண்
989   TN/14/074/0420485 வாக்காளர் பெயர்: ரத்தினம்மா கணவர் பெயர்: வெங்கடேசப்பா புதிய/பழைய வீட்டு எண்: 565 / 80 வயது: 63 இனம்: பெண்	990   FMS3612132 வாக்காளர் பெயர்: வேணுகோபால் தந்தை பெயர்: வெங்கடேசப்பா புதிய/பழைய வீட்டு எண்: 565 / 80 வயது: 37 இனம்: ஆண்	991   TN/14/074/0420492 வாக்காளர் பெயர்: ரத்னம்மா கணவர் பெயர்: வெங்கடாச்சாரி புதிய/பழைய வீட்டு எண்: 566 / 80-B வயது: 48 இனம்: பெண்
992   TN/14/074/0420497 வாக்காளர் பெயர்: மஞ்சுநாத் தந்தை பெயர்: வெங்கடாச்சாரி புதிய/பழைய வீட்டு எண்: 566 / 80-B வயது: 43 இனம்: ஆண்	993   WYG0113308 வாக்காளர் பெயர்: அழகுதமிழ் கணவர் பெயர்: மஞ்சுநாத் புதிய/பழைய வீட்டு எண்: 566 / NA வயது: 29 இனம்: பெண்	994   TN/14/074/0420011 வாக்காளர் பெயர்: நஞ்சப்பா தந்தை பெயர்: திம்மராயப்பா புதிய/பழைய வீட்டு எண்: 569 / 93-A வயது: 57 இனம்: ஆண்
995   TN/14/074/0420010 வாக்காளர் பெயர்: நஞ்சம்மா கணவர் பெயர்: நஞ்சப்பா புதிய/பழைய வீட்டு எண்: 569 / 93-A வயது: 43 இனம்: பெண்	996   FMS3611779 வாக்காளர் பெயர்: தீர்தாவதி தந்தை பெயர்: நஞ்சப்பா புதிய/பழைய வீட்டு எண்: 569 / 93-A வயது: 31 இனம்: பெண்	997   WYG0113134 வாக்காளர் பெயர்: தினேஷ் தந்தை பெயர்: நஞ்சப்பா புதிய/பழைய வீட்டு எண்: 569 / NA வயது: 30 இனம்: ஆண்
998   TN/14/074/0420385 வாக்காளர் பெயர்: சசீலா கணவர் பெயர்: வெங்கடேஷ் புதிய/பழைய வீட்டு எண்: 570 / 93 வயது: 42 இனம்: பெண்	999   FMS6117055 வாக்காளர் பெயர்: முனியப்பா தந்தை பெயர்: சிபுரியப்பா புதிய/பழைய வீட்டு எண்: 571 / NA வயது: 71 இனம்: ஆண்	1000   TN/14/074/0420023 வாக்காளர் பெயர்: நாகராஜி தந்தை பெயர்: முனியப்பா புதிய/பழைய வீட்டு எண்: 571 / 89 வயது: 53 இனம்: ஆண்
1001   TN/14/074/0420426 வாக்காளர் பெயர்: வெங்கடலஷ்மி கணவர் பெயர்: நாகராஜப்பா புதிய/பழைய வீட்டு எண்: 571 / 89 வயது: 48 இனம்: பெண்	1002   TN/14/074/0420501 வாக்காளர் பெயர்: முனிவெங்கடம்மா கணவர் பெயர்: எல்லப்பா புதிய/பழைய வீட்டு எண்: 574 / NA வயது: 73 இனம்: பெண்	1003   FMS3612124 வாக்காளர் பெயர்: கிருஷ்ணம்மா கணவர் பெயர்: முனியப்பா புதிய/பழைய வீட்டு எண்: 575 / NA வயது: 63 இனம்: பெண்
1004   FMS3612553 வாக்காளர் பெயர்: கிருஷ்ணப்பா தந்தை பெயர்: முனியப்பா புதிய/பழைய வீட்டு எண்: 575 / NA வயது: 33 இனம்: ஆண்	1005   WYG0822916 வாக்காளர் பெயர்: சுதா கணவர் பெயர்: கிருஷ்ணப்பா புதிய/பழைய வீட்டு எண்: 575 / - வயது: 24 இனம்: பெண்	1006   FMS1452036 வாக்காளர் பெயர்: கிருஷ்ணப்பா தந்தை பெயர்: எல்லப்பா புதிய/பழைய வீட்டு எண்: 576 / 89 வயது: 42 இனம்: ஆண்
1007   FMS1451384 வாக்காளர் பெயர்: அலமேலா கணவர் பெயர்: கிருஷ்ணப்பா புதிய/பழைய வீட்டு எண்: 576 / 89 வயது: 38 இனம்: பெண்	1008   TN/14/074/0420535 வாக்காளர் பெயர்: முனியப்பா தந்தை பெயர்: அணுமப்பா புதிய/பழைய வீட்டு எண்: 577 / 84-A வயது: 61 இனம்: ஆண்	1009   TN/14/074/0420444 வாக்காளர் பெயர்: பில்லப்பா தந்தை பெயர்: கெஞ்சப்பா புதிய/பழைய வீட்டு எண்: 577 / 84-A வயது: 45 இனம்: ஆண்
1010   TN/14/047/0420057 வாக்காளர் பெயர்: எல்லப்பா தந்தை பெயர்: அணுமப்பா புதிய/பழைய வீட்டு எண்: 578 / 84 வயது: 71 இனம்: ஆண்	1011   TN/14/074/0420051 வாக்காளர் பெயர்: அணுமக்கா கணவர் பெயர்: எல்லப்பா புதிய/பழைய வீட்டு எண்: 578 / 84 வயது: 61 இனம்: பெண்	1012   FMS1639376 வாக்காளர் பெயர்: சின்னஎல்லப்பா தந்தை பெயர்: எல்லப்பா புதிய/பழைய வீட்டு எண்: 578 / 84 வயது: 61 இனம்: ஆண்

54-வேப்பனஹள்ளி சட்டமன்ற தொகுதி

பாகம் எண் 81

வாக்காளர் பட்டியல் - 2018

தொடர்ச்சி...

பிரிவு: 2-அளேகோட்டா (வ.கி)பீர்ஜேப்பள்ளி (ஊ) பீர்ஜேப்பள்ளி வார்டு 2, பின்கோடு : 635119

1013  FMS3611910 வாக்காளர் பெயர்: ராஜம்மா கணவர் பெயர்: எல்லப்பா புதிய/பழைய வீட்டு எண்: 578 / 84 வயது: 35 இனம்: பெண்	1014  FMS3613692 வாக்காளர் பெயர்: கங்கப்பா தந்தை பெயர்: அன்னையப்பா புதிய/பழைய வீட்டு எண்: 579 / NA வயது: 88 இனம்: ஆண்	1015  TN/14/074/0420457 வாக்காளர் பெயர்: முனியம்மா கணவர் பெயர்: கங்கப்பா புதிய/பழைய வீட்டு எண்: 579 / NA வயது: 71 இனம்: பெண்
1016  TN/14/074/0420102 வாக்காளர் பெயர்: வெங்கடேஷ் தந்தை பெயர்: கங்கப்பா புதிய/பழைய வீட்டு எண்: 579 / NA வயது: 48 இனம்: ஆண்	1017  FMS1451053 வாக்காளர் பெயர்: மஞ்சளா கணவர் பெயர்: வெங்கடேஷ் புதிய/பழைய வீட்டு எண்: 579 / NA வயது: 40 இனம்: பெண்	1018  FMS3612520 வாக்காளர் பெயர்: நீலா கணவர் பெயர்: சாந்தமூர்த்தி புதிய/பழைய வீட்டு எண்: 579-NA / - வயது: 34 இனம்: பெண்
1019  WYG0562264 வாக்காளர் பெயர்: அன்னையப்பா தந்தை பெயர்: கங்கப்பா புதிய/பழைய வீட்டு எண்: 579-1 / - வயது: 46 இனம்: ஆண்	1020  FMS3613684 வாக்காளர் பெயர்: யசோதா கணவர் பெயர்: அன்னையப்பா புதிய/பழைய வீட்டு எண்: 579-1 / NA வயது: 43 இனம்: பெண்	1021  WYG0113316 வாக்காளர் பெயர்: ராதா தந்தை பெயர்: அன்னையப்பா புதிய/பழைய வீட்டு எண்: 579-1 / NA வயது: 27 இனம்: பெண்
1022  TN/14/074/0420096 வாக்காளர் பெயர்: நாராயணப்பா தந்தை பெயர்: கங்கப்பா புதிய/பழைய வீட்டு எண்: 579-2 / NA வயது: 44 இனம்: ஆண்	1023  FMS1450964 வாக்காளர் பெயர்: ராதம்மா கணவர் பெயர்: நாராயணப்பா புதிய/பழைய வீட்டு எண்: 579-2 / NA வயது: 38 இனம்: பெண்	1024  TN/14/074/0420500 வாக்காளர் பெயர்: ராஜம்மா கணவர் பெயர்: கிருஷ்ணப்பா புதிய/பழைய வீட்டு எண்: 580 / 90 வயது: 53 இனம்: பெண்
1025  FMS3612546 வாக்காளர் பெயர்: சுரேஷ் தந்தை பெயர்: கிருஷ்ணப்பா புதிய/பழைய வீட்டு எண்: 580 / 90 வயது: 33 இனம்: ஆண்	1026  FMS3611688 வாக்காளர் பெயர்: முருகேஷ் தந்தை பெயர்: கிருஷ்ணப்பா புதிய/பழைய வீட்டு எண்: 580 / 90 வயது: 31 இனம்: ஆண்	1027  FMS1691245 வாக்காளர் பெயர்: முனியப்பா தந்தை பெயர்: எல்லப்பா புதிய/பழைய வீட்டு எண்: 581 / NA வயது: 49 இனம்: ஆண்
1028  FMS3613643 வாக்காளர் பெயர்: ராஜேஸ்வரி கணவர் பெயர்: முனியப்பா புதிய/பழைய வீட்டு எண்: 581 / NA வயது: 45 இனம்: பெண்	1029  FMS1451210 வாக்காளர் பெயர்: நிர்மலா கணவர் பெயர்: வெங்கடேஷ் புதிய/பழைய வீட்டு எண்: 581-A / NA வயது: 38 இனம்: பெண்	1030  WYG0113282 வாக்காளர் பெயர்: வரலட்சுமி கணவர் பெயர்: சிவராஜ் புதிய/பழைய வீட்டு எண்: 581-A / NA வயது: 28 இனம்: பெண்
1031  TN/14/074/0420183 வாக்காளர் பெயர்: முனிரத்தினம்மா கணவர் பெயர்: லக்ஷ்மையா புதிய/பழைய வீட்டு எண்: 582-1 / NA வயது: 43 இனம்: பெண்	1032  TN/14/074/0420029 வாக்காளர் பெயர்: முனியப்பா தந்தை பெயர்: முனியப்பா புதிய/பழைய வீட்டு எண்: 582-1 / NA வயது: 43 இனம்: ஆண்	1033  TN/14/074/0420286 வாக்காளர் பெயர்: பாப்பம்மா கணவர் பெயர்: முனியப்பா புதிய/பழைய வீட்டு எண்: 582-1 / NA வயது: 33 இனம்: பெண்
1034  FMS1451897 வாக்காளர் பெயர்: கிருஷ்ணப்பா தந்தை பெயர்: லக்ஷ்மையா புதிய/பழைய வீட்டு எண்: 582-1 / NA வயது: 33 இனம்: ஆண்	1035  FMS5741111 வாக்காளர் பெயர்: சுப்பிரமணி தந்தை பெயர்: லக்ஷ்மையா புதிய/பழைய வீட்டு எண்: 582-1 / NA வயது: 31 இனம்: ஆண்	1036  TN/14/074/0420078 வாக்காளர் பெயர்: கிருஷ்ணப்பா தந்தை பெயர்: துளசிப்பா புதிய/பழைய வீட்டு எண்: 582-2 / NA வயது: 63 இனம்: ஆண்
1037  TN/14/074/0420040 வாக்காளர் பெயர்: நாகம்மா கணவர் பெயர்: கிருஷ்ணப்பா புதிய/பழைய வீட்டு எண்: 582-2 / NA வயது: 56 இனம்: பெண்	1038  FMS3612090 வாக்காளர் பெயர்: சுமித்ரா கணவர் பெயர்: சுரேஷ் புதிய/பழைய வீட்டு எண்: 582-2 / NA வயது: 38 இனம்: பெண்	1039  TN/14/074/0420076 வாக்காளர் பெயர்: வெங்கடேஷ் தந்தை பெயர்: துளசிப்பா புதிய/பழைய வீட்டு எண்: 583 / NA வயது: 57 இனம்: ஆண்
1040  TN/14/074/0420062 வாக்காளர் பெயர்: முனிரத்தினம்மா கணவர் பெயர்: வெங்கடேஷ் புதிய/பழைய வீட்டு எண்: 583 / NA வயது: 51 இனம்: பெண்	1041  FMS3613247 வாக்காளர் பெயர்: போடியம்மா கணவர் பெயர்: முனியப்பா புதிய/பழைய வீட்டு எண்: 584 / 86 வயது: 88 இனம்: பெண்	1042  TN/14/074/0420085 வாக்காளர் பெயர்: துளசிப்பா தந்தை பெயர்: முனியப்பா புதிய/பழைய வீட்டு எண்: 584 / 86 வயது: 47 இனம்: ஆண்

54-வேப்பனஹள்ளி சட்டமன்ற தொகுதி

பாகம் எண் 81

வாக்காளர் பட்டியல் - 2018

தொடர்ச்சி...

பிரிவு: 2-அளேகோட்டா (வ.கி)பீர்ஜேப்பள்ளி (ஊ) பீர்ஜேப்பள்ளி வார்டு 2, பின்கோடு : 635119

1043   FMS1451228 வாக்காளர் பெயர்: துளசியம்மா கணவர் பெயர்: துளசியப்பா புதிய/பழைய வீட்டு எண்: 584 / 86 வயது: 43 இனம்: பெண்	1044   TN/14/074/0420322 வாக்காளர் பெயர்: முனிரத்தினம்மா கணவர் பெயர்: சிவப்பா புதிய/பழைய வீட்டு எண்: 585 / NA வயது: 49 இனம்: பெண்	1045   FMS3613163 வாக்காளர் பெயர்: மஞ்சநாத் தந்தை பெயர்: சிவப்பா புதிய/பழைய வீட்டு எண்: 585 / NA வயது: 33 இனம்: ஆண்
1046   TN/14/074/0420112 வாக்காளர் பெயர்: மங்கம்மா கணவர் பெயர்: வெங்கடராமப்பா புதிய/பழைய வீட்டு எண்: 586 / 86-B வயது: 73 இனம்: பெண்	1047   TN/14/074/0420458 வாக்காளர் பெயர்: எல்லப்பா தந்தை பெயர்: வெங்கடராமப்பா புதிய/பழைய வீட்டு எண்: 587 / NA வயது: 49 இனம்: ஆண்	1048   TN/14/074/0420660 வாக்காளர் பெயர்: சுந்தரேசன் தந்தை பெயர்: சின்னப்பன் புதிய/பழைய வீட்டு எண்: 588 / 105-A வயது: 57 இனம்: ஆண்
1049   TN/14/074/0420394 வாக்காளர் பெயர்: ரேணுகா கணவர் பெயர்: சுதர்ஷன் புதிய/பழைய வீட்டு எண்: 588 / 105-A வயது: 51 இனம்: பெண்	1050   FMS3613635 வாக்காளர் பெயர்: பிரபு தந்தை பெயர்: சுதர்ஷன் புதிய/பழைய வீட்டு எண்: 588 / 105-A வயது: 31 இனம்: பெண்	1051   TN/14/074/0420661 வாக்காளர் பெயர்: ராஜீ தந்தை பெயர்: சின்னப்பன் புதிய/பழைய வீட்டு எண்: 589 / 105-B வயது: 63 இனம்: ஆண்
1052   TN/14/074/0420629 வாக்காளர் பெயர்: பழணியம்மாள் கணவர் பெயர்: ராஜா புதிய/பழைய வீட்டு எண்: 589 / 105-B வயது: 53 இனம்: பெண்	1053   FMS1451079 வாக்காளர் பெயர்: சுரேந்தர்குமார் தந்தை பெயர்: ராஜா புதிய/பழைய வீட்டு எண்: 589 / 105-B வயது: 35 இனம்: ஆண்	1054   FMS3613429 வாக்காளர் பெயர்: சத்யா தந்தை பெயர்: ராஜீ புதிய/பழைய வீட்டு எண்: 589 / 105-B வயது: 31 இனம்: பெண்
1055   TN/14/074/0420443 வாக்காளர் பெயர்: வசந்தம்மா கணவர் பெயர்: சின்னசாமி புதிய/பழைய வீட்டு எண்: 590 / NA வயது: 58 இனம்: பெண்	1056   TN/14/074/0420580 வாக்காளர் பெயர்: மோகன்ராஜ் தந்தை பெயர்: சின்னசாமி புதிய/பழைய வீட்டு எண்: 590 / NA வயது: 43 இனம்: ஆண்	1057   FMS5741129 வாக்காளர் பெயர்: பத்மா கணவர் பெயர்: மோகன் புதிய/பழைய வீட்டு எண்: 590 / NA வயது: 35 இனம்: பெண்
1058   TN/14/074/0420174 வாக்காளர் பெயர்: கிருஷ்ணப்பா தந்தை பெயர்: சின்னப்பா புதிய/பழைய வீட்டு எண்: 591 / 105 வயது: 65 இனம்: ஆண்	1059   TN/14/074/0420388 வாக்காளர் பெயர்: சரோஜம்மாள் கணவர் பெயர்: கிருஷ்ணப்பா புதிய/பழைய வீட்டு எண்: 591 / 105 வயது: 58 இனம்: பெண்	1060   FMS1451707 வாக்காளர் பெயர்: சரவணன் தந்தை பெயர்: கிருஷ்ணப்பா புதிய/பழைய வீட்டு எண்: 591 / 105 வயது: 40 இனம்: ஆண்
1061   FMS3613338 வாக்காளர் பெயர்: மாரப்பா தந்தை பெயர்: முனிசாமி புதிய/பழைய வீட்டு எண்: 593 / 104-B வயது: 73 இனம்: ஆண்	1062   TN/14/074/0420450 வாக்காளர் பெயர்: சாமிராஜ் தந்தை பெயர்: நல்லப்பா புதிய/பழைய வீட்டு எண்: 593 / 104-B வயது: 53 இனம்: ஆண்	1063   TN/14/074/0420376 வாக்காளர் பெயர்: பூங்கொடி கணவர் பெயர்: சாமிராஜ் புதிய/பழைய வீட்டு எண்: 593 / 104-B வயது: 45 இனம்: பெண்
1064   TN/14/074/0420314 வாக்காளர் பெயர்: பெல்லப்பா தந்தை பெயர்: சாமுண்டியப்பா புதிய/பழைய வீட்டு எண்: 594 / NA வயது: 45 இனம்: ஆண்	1065   FMS1451061 வாக்காளர் பெயர்: இந்திராணி கணவர் பெயர்: பெல்லப்பா புதிய/பழைய வீட்டு எண்: 594 / NA வயது: 40 இனம்: பெண்	1066   TN/14/074/0420289 வாக்காளர் பெயர்: நாகராஜ் தந்தை பெயர்: சாமுண்டியப்பா புதிய/பழைய வீட்டு எண்: 595 / NA வயது: 50 இனம்: ஆண்
1067   FMS3613551 வாக்காளர் பெயர்: ஜெயலக்ஷ்மி தந்தை பெயர்: குப்பையா புதிய/பழைய வீட்டு எண்: 596 / NA வயது: 63 இனம்: பெண்	1068   TN/14/074/0420441 வாக்காளர் பெயர்: வெங்கடேஷ் தந்தை பெயர்: குப்பையா புதிய/பழைய வீட்டு எண்: 596 / NA வயது: 58 இனம்: ஆண்	1069   TN/14/074/0420396 வாக்காளர் பெயர்: ரத்னம்மா தந்தை பெயர்: குப்பையா புதிய/பழைய வீட்டு எண்: 596 / NA வயது: 46 இனம்: பெண்
1070   FMS1451483 வாக்காளர் பெயர்: மாது கணவர் பெயர்: வெங்கடேஷ் புதிய/பழைய வீட்டு எண்: 597 / NA வயது: 39 இனம்: பெண்	1071   TN/14/074/0420662 வாக்காளர் பெயர்: சந்திரன் தந்தை பெயர்: நல்லப்பா புதிய/பழைய வீட்டு எண்: 598 / 110-B வயது: 48 இனம்: ஆண்	1072   FMS3612280 வாக்காளர் பெயர்: ரூபா கணவர் பெயர்: சந்திரன் புதிய/பழைய வீட்டு எண்: 598 / 110-B வயது: 41 இனம்: பெண்

54-வேப்பனஹள்ளி சட்டமன்ற தொகுதி

பாகம் எண் 81

வாக்காளர் பட்டியல் - 2018

தொடர்ச்சி...

பிரிவு: 2-அளேகோட்டா (வ.கி)பீர்ஜேப்பள்ளி (ஊ) பீர்ஜேப்பள்ளி வார்டு 2, பின்கோடு : 635119

1073   TN/14/074/0420089 வாக்காளர் பெயர்: சின்னம்மா கணவர் பெயர்: நல்லப்பா புதிய/பழைய வீட்டு எண்: 598-A/NA வயது: 71 இனம்: பெண்	1074   FMS5741137 வாக்காளர் பெயர்: ராஜேந்திரா தந்தை பெயர்: நல்லப்பா புதிய/பழைய வீட்டு எண்: 598-A/NA வயது: 53 இனம்: ஆண்	1075   TN/14/074/0420534 வாக்காளர் பெயர்: வெங்கடேஷ் தந்தை பெயர்: நல்லப்பா புதிய/பழைய வீட்டு எண்: 599/110 வயது: 44 இனம்: ஆண்
1076   FMS1451038 வாக்காளர் பெயர்: விஜயா கணவர் பெயர்: வெங்கடேஷ் புதிய/பழைய வீட்டு எண்: 599/110 வயது: 40 இனம்: பெண்	1077   FMS5741145 வாக்காளர் பெயர்: லஷ்மி கணவர் பெயர்: சிவசங்கராச்சாரி புதிய/பழைய வீட்டு எண்: 600/NA வயது: 46 இனம்: பெண்	1078   TN/14/074/0420066 வாக்காளர் பெயர்: கிருஷ்ணமூர்த்தி தந்தை பெயர்: நஞ்சாச்சாரி புதிய/பழைய வீட்டு எண்: 600/NA வயது: 41 இனம்: ஆண்
1079   FMS3612009 வாக்காளர் பெயர்: யசோதா கணவர் பெயர்: கிருஷ்ணமூர்த்தி புதிய/பழைய வீட்டு எண்: 600/NA வயது: 38 இனம்: பெண்	1080   TN/14/074/0420483 வாக்காளர் பெயர்: நஞ்சம்மா கணவர் பெயர்: நஞ்சாச்சாரி புதிய/பழைய வீட்டு எண்: 601/NA வயது: 63 இனம்: பெண்	1081   TN/14/074/0420449 வாக்காளர் பெயர்: நாராயணாச்சாரி தந்தை பெயர்: நஞ்சாச்சாரி புதிய/பழைய வீட்டு எண்: 601/NA வயது: 48 இனம்: ஆண்
1082   FMS5769195 வாக்காளர் பெயர்: சுமித்ராம்மா கணவர் பெயர்: நாராயணாச்சாரி புதிய/பழைய வீட்டு எண்: 601/NA வயது: 43 இனம்: பெண்	1083   FMS3613270 வாக்காளர் பெயர்: சுப்பிரமணி தந்தை பெயர்: நஞ்சாச்சாரி புதிய/பழைய வீட்டு எண்: 601/NA வயது: 35 இனம்: ஆண்	1084   WYG1245166 வாக்காளர் பெயர்: சசிகலா கணவர் பெயர்: சுப்ரமணி புதிய/பழைய வீட்டு எண்: 601/- வயது: 28 இனம்: பெண்
1085   WYG0823336 வாக்காளர் பெயர்: ஹரீஷ் தந்தை பெயர்: சிவசங்கரப்பா புதிய/பழைய வீட்டு எண்: 601/- வயது: 24 இனம்: ஆண்	1086   WYG0980516 வாக்காளர் பெயர்: நவீன் தந்தை பெயர்: சங்கரப்பா புதிய/பழைய வீட்டு எண்: 601/02 வயது: 22 இனம்: ஆண்	1087   TN/14/074/0420123 வாக்காளர் பெயர்: பெருமாள் தந்தை பெயர்: சென்னராயப்பா புதிய/பழைய வீட்டு எண்: 603/110-C வயது: 73 இனம்: ஆண்
1088   WYG0024836 வாக்காளர் பெயர்: சந்திரன் தந்தை பெயர்: சென்னராயப்பா புதிய/பழைய வீட்டு எண்: 603/110-C வயது: 61 இனம்: ஆண்	1089   TN/14/074/0420521 வாக்காளர் பெயர்: கல்யாணியம்மா கணவர் பெயர்: பெருமாள் புதிய/பழைய வீட்டு எண்: 603/110-C வயது: 55 இனம்: பெண்	1090   WYG0024844 வாக்காளர் பெயர்: ராஜேஸ்வரி கணவர் பெயர்: சந்திரன் புதிய/பழைய வீட்டு எண்: 603/110-C வயது: 47 இனம்: பெண்
1091   FMS3611498 வாக்காளர் பெயர்: கோவிந்தராஜ் தந்தை பெயர்: பெருமாள் புதிய/பழைய வீட்டு எண்: 603/110-C வயது: 33 இனம்: ஆண்	1092   WYG0024828 வாக்காளர் பெயர்: சாவித்திரி கணவர் பெயர்: கோவிந்தராஜ் புதிய/பழைய வீட்டு எண்: 603/110-C வயது: 29 இனம்: பெண்	1093   TN/14/074/0420370 வாக்காளர் பெயர்: கோபால் தந்தை பெயர்: சென்னராயப்பா புதிய/பழைய வீட்டு எண்: 603-1/NA வயது: 63 இனம்: ஆண்
1094   FMS3613007 வாக்காளர் பெயர்: ரத்தினம்மா கணவர் பெயர்: கோபால் புதிய/பழைய வீட்டு எண்: 603-1/NA வயது: 48 இனம்: பெண்	1095   WYG0823591 வாக்காளர் பெயர்: செந்தில்குமார் தந்தை பெயர்: கோபால் புதிய/பழைய வீட்டு எண்: 603-1/- வயது: 24 இனம்: ஆண்	1096   TN/14/074/0420563 வாக்காளர் பெயர்: கிருஷ்ணப்பா தந்தை பெயர்: சென்னராயப்பா புதிய/பழைய வீட்டு எண்: 604/110-C வயது: 61 இனம்: ஆண்
1097   TN/14/074/0420593 வாக்காளர் பெயர்: மகேஸ்வரி கணவர் பெயர்: கிருஷ்ணப்பா புதிய/பழைய வீட்டு எண்: 604/110-C வயது: 48 இனம்: பெண்	1098   WYG0823260 வாக்காளர் பெயர்: வேணுகோபால் தந்தை பெயர்: சின்னப்பா புதிய/பழைய வீட்டு எண்: 604-A/- வயது: 52 இனம்: ஆண்	1099   TN/14/074/0420586 வாக்காளர் பெயர்: ராஜம்மா கணவர் பெயர்: வேணுகோபால் புதிய/பழைய வீட்டு எண்: 604-A/NA வயது: 51 இனம்: பெண்
1100   TN/14/074/0420445 வாக்காளர் பெயர்: நஞ்சுண்டாச்சாரி தந்தை பெயர்: வெங்கடாச்சாரி புதிய/பழைய வீட்டு எண்: 605/104 வயது: 62 இனம்: ஆண்	1101   TN/14/074/0420397 வாக்காளர் பெயர்: மனோரஞ்சிதம் கணவர் பெயர்: நஞ்சுண்டாச்சாரி புதிய/பழைய வீட்டு எண்: 605/104 வயது: 43 இனம்: பெண்	1102   FMS3613528 வாக்காளர் பெயர்: நாகராஜ் தந்தை பெயர்: வெங்கடாச்சாரி புதிய/பழைய வீட்டு எண்: 605/104 வயது: 42 இனம்: ஆண்

54-வேப்பனஹள்ளி சட்டமன்ற தொகுதி

பாகம் எண் 81

வாக்காளர் பட்டியல் - 2018

தொடர்ச்சி...

பிரிவு: 2-அளேகோட்டா (வ.கி)பீர்ஜேப்பள்ளி (ஊ) பீர்ஜேப்பள்ளி வார்டு 2, பின்கோடு : 635119

1103   FMS3612983 வாக்காளர் பெயர்: வரலஷ்மி கணவர் பெயர்: நாகராஜ் புதிய/பழைய வீட்டு எண்: 605 / 104 வயது: 37 இனம்: பெண்	1104   FMS3613346 வாக்காளர் பெயர்: நாகலிங்கம் தந்தை பெயர்: நஞ்சுண்டாச்சாரி புதிய/பழைய வீட்டு எண்: 605 / 104 வயது: 33 இனம்: ஆண்	1105   TN/14/074/0420473 வாக்காளர் பெயர்: வெங்கடேஷ் தந்தை பெயர்: வெங்கடப்பா புதிய/பழைய வீட்டு எண்: 606 / 110-B வயது: 44 இனம்: ஆண்
1106   FMS3612389 வாக்காளர் பெயர்: மாலா கணவர் பெயர்: வெங்கடேஷ் புதிய/பழைய வீட்டு எண்: 606 / 110-B வயது: 39 இனம்: பெண்	1107   FMS1451301 வாக்காளர் பெயர்: எல்லப்பா தந்தை பெயர்: வெங்கடப்பா புதிய/பழைய வீட்டு எண்: 606-1 / NA வயது: 40 இனம்: ஆண்	1108   FMS3611613 வாக்காளர் பெயர்: புட்டம்மா கணவர் பெயர்: எல்லப்பா புதிய/பழைய வீட்டு எண்: 606-1 / NA வயது: 35 இனம்: பெண்
1109   WYG0680306 வாக்காளர் பெயர்: பிரகாஷ் தந்தை பெயர்: எல்லப்பா புதிய/பழைய வீட்டு எண்: 607 / 110A வயது: 48 இனம்: ஆண்	1110   TN/14/074/0420613 வாக்காளர் பெயர்: விசாலாட்சி கணவர் பெயர்: பிரகாஷ் புதிய/பழைய வீட்டு எண்: 607 / 110-A வயது: 38 இனம்: பெண்	1111   TN/14/074/0420191 வாக்காளர் பெயர்: எல்லம்மா கணவர் பெயர்: ராமசாமி புதிய/பழைய வீட்டு எண்: 608 / 110-E வயது: 68 இனம்: பெண்
1112   FMS3612769 வாக்காளர் பெயர்: நாராயணன் தந்தை பெயர்: ராமசாமி புதிய/பழைய வீட்டு எண்: 608 / 110-E வயது: 37 இனம்: ஆண்	1113   WYG0113266 வாக்காளர் பெயர்: மேனகா கணவர் பெயர்: நாராயணன் புதிய/பழைய வீட்டு எண்: 608 / NA வயது: 33 இனம்: பெண்	1114   TN/14/074/0420310 வாக்காளர் பெயர்: மல்லக்கா கணவர் பெயர்: முனியப்பா புதிய/பழைய வீட்டு எண்: 610 / NA வயது: 71 இனம்: பெண்
1115   WYG0113092 வாக்காளர் பெயர்: சங்கர்பாபு தாய் பெயர்: மல்லக்கா புதிய/பழைய வீட்டு எண்: 610 / NA வயது: 28 இனம்: ஆண்	1116   TN/14/074/0420084 வாக்காளர் பெயர்: நாராயணப்பா தந்தை பெயர்: முனியப்பா புதிய/பழைய வீட்டு எண்: 610-A / NA வயது: 43 இனம்: ஆண்	1117   FMS3613197 வாக்காளர் பெயர்: காந்தம்மா கணவர் பெயர்: நாராயணப்பா புதிய/பழைய வீட்டு எண்: 610-1 / NA வயது: 36 இனம்: பெண்
1118   FMS6117063 வாக்காளர் பெயர்: சீலா கணவர் பெயர்: சாமுண்டியப்பா புதிய/பழைய வீட்டு எண்: 611-1 / NA வயது: 69 இனம்: பெண்	1119   WYG0680322 வாக்காளர் பெயர்: பார்வதா கணவர் பெயர்: ராமசந்திரப்பா புதிய/பழைய வீட்டு எண்: 614 / NA வயது: 43 இனம்: பெண்	1120   TN/14/074/0420387 வாக்காளர் பெயர்: புட்டம்மா கணவர் பெயர்: நாராயணப்பா புதிய/பழைய வீட்டு எண்: 615 / NA வயது: 66 இனம்: பெண்
1121   FMS3612967 வாக்காளர் பெயர்: ஜெயம்மா கணவர் பெயர்: சத்யநாராயணா புதிய/பழைய வீட்டு எண்: 615 / NA வயது: 45 இனம்: பெண்	1122   TN/14/074/0420489 வாக்காளர் பெயர்: முனிசாமி தந்தை பெயர்: சின்னமுனியப்பா புதிய/பழைய வீட்டு எண்: 616 / 104 வயது: 61 இனம்: ஆண்	1123   TN/14/074/0420373 வாக்காளர் பெயர்: புஷ்பா கணவர் பெயர்: முனிசாமி புதிய/பழைய வீட்டு எண்: 616 / 104 வயது: 48 இனம்: பெண்
1124   FMS1450949 வாக்காளர் பெயர்: ரங்கநாதன் தந்தை பெயர்: ரங்கப்பா புதிய/பழைய வீட்டு எண்: 618 / 110-A வயது: 75 இனம்: ஆண்	1125   TN/14/074/0420088 வாக்காளர் பெயர்: மார்க்கா கணவர் பெயர்: ரங்கநாதன் புதிய/பழைய வீட்டு எண்: 618 / 110-A வயது: 61 இனம்: பெண்	1126   FMS3612355 வாக்காளர் பெயர்: சுரேஷ் தந்தை பெயர்: நாச்சியப்பா புதிய/பழைய வீட்டு எண்: 621 / NA வயது: 40 இனம்: ஆண்
1127   FMS3612728 வாக்காளர் பெயர்: அப்பாதுரை தந்தை பெயர்: நாச்சியப்பா புதிய/பழைய வீட்டு எண்: 622 / NA வயது: 43 இனம்: ஆண்	1128   FMS3613213 வாக்காளர் பெயர்: தங்கமணி கணவர் பெயர்: அப்பாதுரை புதிய/பழைய வீட்டு எண்: 622 / NA வயது: 36 இனம்: பெண்	1129   TN/14/074/0420349 வாக்காளர் பெயர்: சரசம்மா கணவர் பெயர்: ஜெயராமன் புதிய/பழைய வீட்டு எண்: 627 / NA வயது: 55 இனம்: பெண்
1130   FMS3613742 வாக்காளர் பெயர்: யசோதம்மா தந்தை பெயர்: ஜெயராமன் புதிய/பழைய வீட்டு எண்: 627 / NA வயது: 38 இனம்: பெண்	1131   FMS3612785 வாக்காளர் பெயர்: பெருமாள் தந்தை பெயர்: ஜெயராமன் புதிய/பழைய வீட்டு எண்: 627 / NA வயது: 31 இனம்: ஆண்	1132   WYG0562439 வாக்காளர் பெயர்: கண்ணம்மா தந்தை பெயர்: வெங்கடப்பா புதிய/பழைய வீட்டு எண்: 628 / - வயது: 68 இனம்: பெண்



54-வேப்பனஹள்ளி சட்டமன்ற தொகுதி

பாகம் எண் 81

வாக்காளர் பட்டியல் - 2018

பிரிவு: 2-அளேகோட்டா (வ.கி)பீர்ஜேப்பள்ளி (ஊ) பீர்ஜேப்பள்ளி வார்டு 2, பின்கோடு : 635119

1133   FMS1674639 வாக்காளர் பெயர்: லஷ்மணன் தந்தை பெயர்: வெங்கடேசகவுண்டர் புதிய/பழைய வீட்டு எண்: 628 / NA வயது: 38 இனம்: ஆண்	1134   FMS3611878 வாக்காளர் பெயர்: ஈஸ்வரி கணவர் பெயர்: லஷ்மணன் புதிய/பழைய வீட்டு எண்: 628 / NA வயது: 33 இனம்: பெண்	1135   TN/14/074/0420247 வாக்காளர் பெயர்: காகசுரன் தந்தை பெயர்: கரியப்பா புதிய/பழைய வீட்டு எண்: 628-2 / NA வயது: 68 இனம்: ஆண்
1136   TN/14/074/0420211 வாக்காளர் பெயர்: முனியம்மா கணவர் பெயர்: காகசுரன் புதிய/பழைய வீட்டு எண்: 628-2 / NA வயது: 63 இனம்: பெண்	1137   TN/14/074/0420278 வாக்காளர் பெயர்: மாரப்பா தந்தை பெயர்: முத்தப்பா புதிய/பழைய வீட்டு எண்: 628-2 / NA வயது: 58 இனம்: ஆண்	1138   FMS3612470 வாக்காளர் பெயர்: சின்னதிம்மராயன் தந்தை பெயர்: காகசுரன் புதிய/பழைய வீட்டு எண்: 628-2 / NA வயது: 33 இனம்: ஆண்
1139   FMS3613254 வாக்காளர் பெயர்: சந்திரன் தந்தை பெயர்: மாரப்பா புதிய/பழைய வீட்டு எண்: 628-2 / NA வயது: 32 இனம்: ஆண்	1140   TN/14/074/0420170 வாக்காளர் பெயர்: லிங்கம்மா கணவர் பெயர்: நாகப்பா புதிய/பழைய வீட்டு எண்: 629 / NA வயது: 63 இனம்: பெண்	1141   TN/14/074/0420623 வாக்காளர் பெயர்: முனிகிருஷ்ணா தந்தை பெயர்: நாகப்பா புதிய/பழைய வீட்டு எண்: 629 / NA வயது: 43 இனம்: ஆண்
1142   FMS3611548 வாக்காளர் பெயர்: மாதேஷ் தந்தை பெயர்: நாகப்பா புதிய/பழைய வீட்டு எண்: 629-A / NA வயது: 38 இனம்: ஆண்	1143   FMS3611563 வாக்காளர் பெயர்: நாகேஷ் தந்தை பெயர்: நாகப்பா புதிய/பழைய வீட்டு எண்: 629-A / NA வயது: 31 இனம்: ஆண்	1144   FMS3611605 வாக்காளர் பெயர்: சுந்தரேஷ் தந்தை பெயர்: ராஜப்பா புதிய/பழைய வீட்டு எண்: 630 / NA வயது: 48 இனம்: ஆண்
1145   TN/14/074/0420455 வாக்காளர் பெயர்: முனிவெங்கடப்பா தந்தை பெயர்: சின்னமாதப்பா புதிய/பழைய வீட்டு எண்: 632 / NA வயது: 73 இனம்: ஆண்	1146   WYG0562298 வாக்காளர் பெயர்: சின்னராமய்யா தந்தை பெயர்: சின்னமாதப்பா புதிய/பழைய வீட்டு எண்: 632 / - வயது: 68 இனம்: ஆண்	1147   TN/14/074/0420486 வாக்காளர் பெயர்: லஷ்மம்மா கணவர் பெயர்: முனிவெங்கடப்பா புதிய/பழைய வீட்டு எண்: 632 / NA வயது: 63 இனம்: பெண்
1148   FMS3613445 வாக்காளர் பெயர்: பிரமிளா கணவர் பெயர்: நாராயணா புதிய/பழைய வீட்டு எண்: 632 / NA வயது: 38 இனம்: பெண்	1149   TN/14/074/0420241 வாக்காளர் பெயர்: வெங்கடசாமி தந்தை பெயர்: முனிசாமி புதிய/பழைய வீட்டு எண்: 632-A / 27 வயது: 85 இனம்: ஆண்	1150   TN/14/074/0420417 வாக்காளர் பெயர்: நாராயணம்மா கணவர் பெயர்: பில்லப்பா புதிய/பழைய வீட்டு எண்: 632-A / 27 வயது: 62 இனம்: பெண்
1151   TN/14/074/0420079 வாக்காளர் பெயர்: வெங்கடேஷ் தந்தை பெயர்: பில்லப்பா புதிய/பழைய வீட்டு எண்: 632-A / 27 வயது: 43 இனம்: ஆண்	1152   FMS1451566 வாக்காளர் பெயர்: ரமேஷ் தந்தை பெயர்: பில்லப்பா புதிய/பழைய வீட்டு எண்: 632-A / 27 வயது: 40 இனம்: ஆண்	1153   WYG1073063 வாக்காளர் பெயர்: யசோதம்மா தாய் பெயர்: நாராயணம்மா புதிய/பழைய வீட்டு எண்: 632-A / - வயது: 35 இனம்: பெண்
1154   FMS3613122 வாக்காளர் பெயர்: கோபால் தந்தை பெயர்: பில்லப்பா புதிய/பழைய வீட்டு எண்: 632-A / 27 வயது: 33 இனம்: ஆண்	1155   TN/14/074/0420039 வாக்காளர் பெயர்: நாசியம்மா கணவர் பெயர்: குள்ளப்பா புதிய/பழைய வீட்டு எண்: 632-B / 28-A வயது: 81 இனம்: பெண்	

இடம் : ஒதூர்

டாக்டர்.ஜெ.யு.சந்திரகலா,இ.ஆ.ப.,

நாள் : 03/10/2017

வாக்காளர் பதிவு அலுவலர் மற்றும் சார் ஆட்சியர், ஒதூர்