

வாக்காளர் பட்டியல் - 2017
மாநிலம் - தமிழ்நாடு

| | | | | | | | | | | | | | | | | | | |
|---|--|--|-------------|------------------|-----------------|-----------|-----------------|-----------|--------|----------------|---------------|-----------|--------|---------|----------|---------------|----------------------|----------|
| சட்டமன்றத் தொகுதி எண், பெயர் மற்றும் ஒதுக்கீட்டுத்தகுதி நிலை : | 54 | வேப்பனஹள்ளி பொது | | பாகம் எண்: 74 | | | | | | | | | | | | | | |
| சட்டமன்றத் தொகுதி அடங்கியுள்ள நாடாளுமன்றத் தொகுதியின் எண், பெயர் ஒதுக்கீட்டுத்தகுதி நிலை : | | 9 பொது | | | | | | | | | | | | | | | | |
| 1. திருத்தத்தின் விவரங்கள் | | | | | | | | | | | | | | | | | | |
| திருத்தப்படும் ஆண்டு : 2017 தகுதியேற்படுத்தும் நாள் : 01/01/2017 திருத்தத்தின் வகை : சிறப்பு சுருக்கமுறைத் திருத்தம் (2007 ஆம் ஆண்டு தொகுதி எல்லை மறுவரையறைப்படி) வரைவுப் பட்டியல் வெளியிடப்பட்ட நாள் : 01/09/2016 | பட்டியல் வகை : 29-02-2016 அன்றைய தேதிப்படி தயாரிக்கப்பட்ட ஒருங்கிணைக்கப்பட்ட அடிப்படைப் பட்டியலும் அதனையடுத்த துணைப்பட்டியல்கள் 1 மற்றும் 2ம் ஒருங்கிணைக்கப்பட்ட பட்டியல் | | | | | | | | | | | | | | | | | |
| 2. பாகத்தின் விவரங்கள் மற்றும் வாக்குச்சாவடிக்கான பரப்பளவு | | | | | | | | | | | | | | | | | | |
| பாகத்தின் கீழ்வரும் பிரிவின் எண் மற்றும் பெயர் 1. சானமாவு (வ.கி) மற்றும் (ஊ) சானமாவு வார்டு 99. அயல்நாடு வாழ் வாக்காளர்கள் - | | | | | | | | | | | | | | | | | | |
| <table border="1" style="width: 100%; border-collapse: collapse;"> <tr><td>முக்கிய கிராமம்</td><td>: சானமாவு</td></tr> <tr><td>கி.நி.அ.மண்டலம்</td><td>: சானமாவு</td></tr> <tr><td>பிர்கா</td><td>: உத்தனப்பள்ளி</td></tr> <tr><td>காவல் நிலையம்</td><td>: சூலகிரி</td></tr> <tr><td>வட்டம்</td><td>: ஒதூர்</td></tr> <tr><td>மாவட்டம்</td><td>: கிருஷ்ணகிரி</td></tr> <tr><td>அஞ்சலகக்குறியீட்டெண்</td><td>: 635119</td></tr> </table> | | | | | முக்கிய கிராமம் | : சானமாவு | கி.நி.அ.மண்டலம் | : சானமாவு | பிர்கா | : உத்தனப்பள்ளி | காவல் நிலையம் | : சூலகிரி | வட்டம் | : ஒதூர் | மாவட்டம் | : கிருஷ்ணகிரி | அஞ்சலகக்குறியீட்டெண் | : 635119 |
| முக்கிய கிராமம் | : சானமாவு | | | | | | | | | | | | | | | | | |
| கி.நி.அ.மண்டலம் | : சானமாவு | | | | | | | | | | | | | | | | | |
| பிர்கா | : உத்தனப்பள்ளி | | | | | | | | | | | | | | | | | |
| காவல் நிலையம் | : சூலகிரி | | | | | | | | | | | | | | | | | |
| வட்டம் | : ஒதூர் | | | | | | | | | | | | | | | | | |
| மாவட்டம் | : கிருஷ்ணகிரி | | | | | | | | | | | | | | | | | |
| அஞ்சலகக்குறியீட்டெண் | : 635119 | | | | | | | | | | | | | | | | | |
| 3. வாக்குச் சாவடியின் விவரங்கள் | | | | | | | | | | | | | | | | | | |
| வாக்குச்சாவடியின் எண் மற்றும் பெயர் : | 74 - ஊ.ஓ. நடுநிலைப்பள்ளி, சானமாவு- 635119 | வாக்குச்சாவடியின் வகைப்பாடு (ஆண் / பெண் / பொது) | பொது | | | | | | | | | | | | | | | |
| வாக்குச்சாவடியின் முகவரி : | தெற்கு பார்த்த கிழக்கு பகுதி தார்சகட்டிடம் | துணை வாக்குச்சாவடிகளின் எண்ணிக்கை | 0 | | | | | | | | | | | | | | | |
| 4. வாக்காளர்களின் எண்ணிக்கை | | | | | | | | | | | | | | | | | | |
| தொடங்கும் வரிசை எண் | முடியும் வரிசை எண் | வாக்காளர்களின் எண்ணிக்கை | | | | | | | | | | | | | | | | |
| | | ஆண் | பெண் | இதரர் | மொத்தம் | | | | | | | | | | | | | |
| 1 | 1088 | 572 | 516 | 0 | 1088 | | | | | | | | | | | | | |

KRISHNAGIRI DISTRICT – கிருஷ்ணகிரி மாவட்டம்
054 – VEPPANAHALLI ASSEMBLY CONSTITUENCY – 054 - வேப்பனாஹள்ளி சட்டமன்ற தொகுதி
 074 – Panchayat Union Middle School Sanamavu 635119
 074 - ஊ.ஒ. நடுநிலைப்பள்ளி, சானமாவு- 635119



COURTESY : GOOGLE

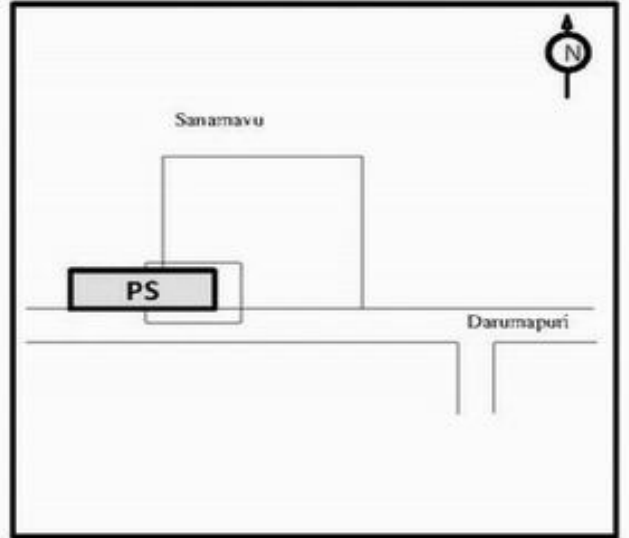
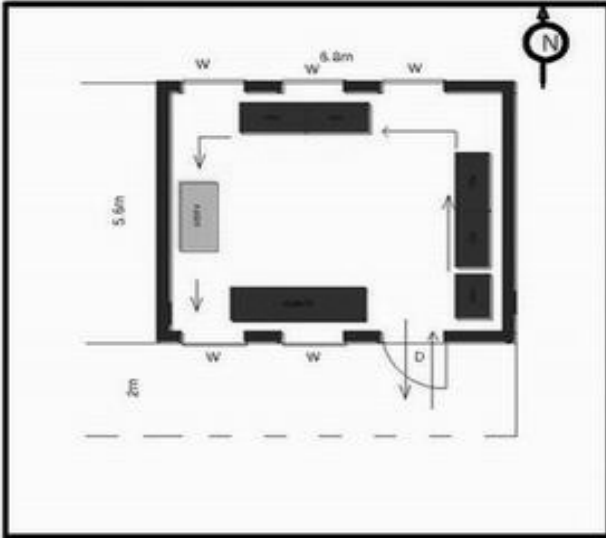

| MINIMUM BASIC FACILITY (Please v) | WATER | RAMP | PLUG POINT | TOILET | HEALTH CARE |
|-----------------------------------|-------|------|------------|--------|-------------|
| | ✓ | ✓ | ✓ | ✓ | X |

a) Landmarks
 b) Road Names
 c) Traffic Flow

PS POLLING STATION

54-வேப்பனஹள்ளி சட்டமன்ற தொகுதி

வாக்காளர் பட்டியல் - 2017

பாகம் எண் 74

தொடர்ச்சி...

பிரிவு: 1-சானமாவு (வ.கி) மற்றும் (ஊ) சானமாவு வார்டு1 , பின்கோடு : 635119

| | | | | | |
|----|--|----|--|----|--|
| 1 | WYG1326164 வாக்காளர் பெயர்: லாவண்யா தந்தை பெயர்: முத்தப்பா புதியபழைய வீட்டு எண்: M-403 / - வயது: 20 இனம்: பெண் | 2 | WYG1338037 வாக்காளர் பெயர்: லஷமி தந்தை பெயர்: வெங்கட்ரமணப்பா புதியபழைய வீட்டு எண்: 1 / 18 வயது: 36 இனம்: பெண் | 3 | TN/14/074/0423078 வாக்காளர் பெயர்: நாரிப்பா தந்தை பெயர்: முனியப்பா புதியபழைய வீட்டு எண்: 1 / 1 வயது: 62 இனம்: ஆண் |
| 4 | TN/14/074/0423407 வாக்காளர் பெயர்: ராமப்பா தந்தை பெயர்: நாரியப்பா புதியபழைய வீட்டு எண்: 1 / 1 வயது: 48 இனம்: ஆண் | 5 | TN/14/074/0423250 வாக்காளர் பெயர்: ராஜாம்பா கணவர் பெயர்: ராமப்பா புதியபழைய வீட்டு எண்: 1 / 1 வயது: 44 இனம்: பெண் | 6 | WYG0558676 வாக்காளர் பெயர்: திம்மராஜ தந்தை பெயர்: சாதப்பா புதியபழைய வீட்டு எண்: 1 / - வயது: 27 இனம்: ஆண் |
| 7 | WYG0820662 வாக்காளர் பெயர்: முரளிமோகன் தந்தை பெயர்: ராமப்பா புதியபழைய வீட்டு எண்: 1-1 / - வயது: 22 இனம்: ஆண் | 8 | WYG0022814 வாக்காளர் பெயர்: ஸ்ரீதர் தந்தை பெயர்: தியாகராஜா புதியபழைய வீட்டு எண்: 1-2 / NA வயது: 39 இனம்: ஆண் | 9 | WYG0022830 வாக்காளர் பெயர்: சரோஜா தந்தை பெயர்: குண்டப்பா புதியபழைய வீட்டு எண்: 1-2A / 2A வயது: 64 இனம்: பெண் |
| 10 | WYG0022822 வாக்காளர் பெயர்: சக்திவேல் தந்தை பெயர்: கண்ணுரு புதியபழைய வீட்டு எண்: 1-3A / NA வயது: 33 இனம்: ஆண் | 11 | WYG0558643 வாக்காளர் பெயர்: ரத்னா கணவர் பெயர்: முரளி புதியபழைய வீட்டு எண்: 1-6 / 1-15 வயது: 29 இனம்: பெண் | 12 | FMS5817861 வாக்காளர் பெயர்: ராதா கணவர் பெயர்: ராமப்பா புதியபழைய வீட்டு எண்: 1-8 / NA வயது: 32 இனம்: பெண் |
| 13 | WYG0023028 வாக்காளர் பெயர்: வெங்கடராஜா தந்தை பெயர்: அன்னையப்பா புதியபழைய வீட்டு எண்: 1-9 / NA வயது: 44 இனம்: ஆண் | 14 | WYG0022996 வாக்காளர் பெயர்: அம்ரேஷ் தந்தை பெயர்: கிட்டப்பா புதியபழைய வீட்டு எண்: 1-11 / NA வயது: 28 இனம்: ஆண் | 15 | WYG0558635 வாக்காளர் பெயர்: பாக்யலட்சுமி தந்தை பெயர்: அன்னையா புதியபழைய வீட்டு எண்: 1-12 / - வயது: 27 இனம்: பெண் |
| 16 | WYG0821181 வாக்காளர் பெயர்: மஞ்சநாத் தந்தை பெயர்: அன்னையப்பா புதியபழைய வீட்டு எண்: 1-12 / 1-6B வயது: 23 இனம்: ஆண் | 17 | FMS5817879 வாக்காளர் பெயர்: நாகராஜா தந்தை பெயர்: அன்னையப்பா புதியபழைய வீட்டு எண்: 1-12 / 1-6B வயது: 29 இனம்: ஆண் | 18 | WYG1192533 வாக்காளர் பெயர்: உமா கணவர் பெயர்: நாகராஜ் புதியபழைய வீட்டு எண்: 1-12 / - வயது: 23 இனம்: பெண் |
| 19 | WYG1068378 வாக்காளர் பெயர்: அமரேஷ் தந்தை பெயர்: வெங்கடப்பா புதியபழைய வீட்டு எண்: 1-13 / 1-6A வயது: 20 இனம்: ஆண் | 20 | WYG0820894 வாக்காளர் பெயர்: சுமிதா கணவர் பெயர்: கிருஷ்ணமூர்த்தி புதியபழைய வீட்டு எண்: 1-14 / - வயது: 22 இனம்: பெண் | 21 | WYG0820977 வாக்காளர் பெயர்: ஆனந்த் தந்தை பெயர்: ராஜப்பா புதியபழைய வீட்டு எண்: 1-19 / - வயது: 22 இனம்: ஆண் |
| 22 | WYG0023549 வாக்காளர் பெயர்: முனிவெங்கட்டப்பா தந்தை பெயர்: மோட்டப்பா புதியபழைய வீட்டு எண்: 1-20 / NA வயது: 72 இனம்: ஆண் | 23 | WYG0821074 வாக்காளர் பெயர்: அஜித்குமார் தந்தை பெயர்: நாகராஜ் புதியபழைய வீட்டு எண்: 1-21 / - வயது: 25 இனம்: ஆண் | 24 | WYG1068246 வாக்காளர் பெயர்: மோகன்குமார் தந்தை பெயர்: நாகராஜ் புதியபழைய வீட்டு எண்: 1-21 / 1-87 வயது: 21 இனம்: ஆண் |
| 25 | WYG0558650 வாக்காளர் பெயர்: நிர்மலா கணவர் பெயர்: முனிராஜ் புதியபழைய வீட்டு எண்: 1-22 / - வயது: 27 இனம்: பெண் | 26 | WYG1273150 வாக்காளர் பெயர்: ரம்பா தந்தை பெயர்: எல்லப்பா புதியபழைய வீட்டு எண்: 1-24 / - வயது: 19 இனம்: பெண் | 27 | WYG0977322 வாக்காளர் பெயர்: முனேஷ் தந்தை பெயர்: நாகராஜா புதியபழைய வீட்டு எண்: 1-25 / - வயது: 21 இனம்: ஆண் |
| 28 | WYG1326123 வாக்காளர் பெயர்: சூரியகலா கணவர் பெயர்: முனேஷ் புதியபழைய வீட்டு எண்: 1-25 / - வயது: 21 இனம்: பெண் | 29 | FMS5817887 வாக்காளர் பெயர்: முனிராஜ் தந்தை பெயர்: சென்னராயப்பா புதியபழைய வீட்டு எண்: 1-25A / NA வயது: 29 இனம்: ஆண் | 30 | WYG0820951 வாக்காளர் பெயர்: முனிரதன்பா தந்தை பெயர்: சென்றாயப்பா புதியபழைய வீட்டு எண்: 1-25A / - வயது: 25 இனம்: ஆண் |

54-வேப்பனஹள்ளி சட்டமன்ற தொகுதி

பாகம் எண் 74

வாக்காளர் பட்டியல் - 2017

தொடர்ச்சி...

பிரிவு: 1-சானமாவு (வ.கி) மற்றும் (ஊ) சானமாவு வார்டு 1, பின்கோடு : 635119

| | | | | | |
|----|--|----|---|----|--|
| 31 | WYG0558809 வாக்காளர் பெயர்: சிவசங்கர் தந்தை பெயர்: திம்மராயப்பா புதியபழைய வீட்டு எண்: 1-25A / - வயது: 25 இனம்: ஆண் | 32 | WYG0558817 வாக்காளர் பெயர்: பாப்பண்ணா தந்தை பெயர்: முனிசாமி புதியபழைய வீட்டு எண்: 1-26 / - வயது: 47 இனம்: ஆண் | 33 | FMS5817895 வாக்காளர் பெயர்: கிருஷ்ணமூர்த்தி தந்தை பெயர்: முனிசாதப்பா புதியபழைய வீட்டு எண்: 1-27 / NA வயது: 29 இனம்: ஆண் |
| 34 | FMS5817903 வாக்காளர் பெயர்: முரளி தந்தை பெயர்: திம்மராயப்பா புதியபழைய வீட்டு எண்: 1-28 / NA வயது: 29 இனம்: ஆண் | 35 | WYG1192525 வாக்காளர் பெயர்: மஞ்சளா கணவர் பெயர்: திம்மராஜலு புதியபழைய வீட்டு எண்: 1-28 / 8 வயது: 24 இனம்: பெண் | 36 | WYG1192459 வாக்காளர் பெயர்: சிவக்குமார் தந்தை பெயர்: சாதப்பா புதியபழைய வீட்டு எண்: 1-29 / - வயது: 21 இனம்: ஆண் |
| 37 | WYG0821124 வாக்காளர் பெயர்: நாகவேணி கணவர் பெயர்: ரவி புதியபழைய வீட்டு எண்: 1-30 / - வயது: 30 இனம்: பெண் | 38 | WYG1338110 வாக்காளர் பெயர்: மணி தந்தை பெயர்: அசோக் புதியபழைய வீட்டு எண்: 1-30 / 1-30 வயது: 36 இனம்: பெண் | 39 | WYG1192467 வாக்காளர் பெயர்: மணி தந்தை பெயர்: அசோக் புதியபழைய வீட்டு எண்: 1-30-1 / 8B வயது: 22 இனம்: ஆண் |
| 40 | WYG1192491 வாக்காளர் பெயர்: தாட்சாயனி தந்தை பெயர்: முனிராஜ் புதியபழைய வீட்டு எண்: 1-31 / - வயது: 20 இனம்: பெண் | 41 | WYG1160779 வாக்காளர் பெயர்: அனிதா தந்தை பெயர்: வெங்கடராணப்பா புதியபழைய வீட்டு எண்: 1-32 / 1-32 வயது: 23 இனம்: பெண் | 42 | WYG1160761 வாக்காளர் பெயர்: சசிகலா கணவர் பெயர்: ரமேஷ் புதியபழைய வீட்டு எண்: 1-32 / 1-32 வயது: 22 இனம்: பெண் |
| 43 | WYG1160712 வாக்காளர் பெயர்: முனிகிருஷ்ணா தந்தை பெயர்: வெங்கடராணப்பா புதியபழைய வீட்டு எண்: 1-32 / 1-32 வயது: 20 இனம்: ஆண் | 44 | WYG1273036 வாக்காளர் பெயர்: லகுமேஷ் தந்தை பெயர்: வெங்கடரமணப்பா புதியபழைய வீட்டு எண்: 1-32 / - வயது: 19 இனம்: ஆண் | 45 | WYG1068345 வாக்காளர் பெயர்: வசந்தா கணவர் பெயர்: வெங்கடேஷ் புதியபழைய வீட்டு எண்: 1-32-4/ வயது: 24 இனம்: பெண் |
| 46 | WYG1244706 வாக்காளர் பெயர்: உஷா கணவர் பெயர்: சுப்பிரமணியம் புதியபழைய வீட்டு எண்: 1-32-4/ வயது: 23 இனம்: பெண் | 47 | TN/14/074/0423238 வாக்காளர் பெயர்: சுப்ரமணியம் தந்தை பெயர்: அன்னையப்பா புதியபழைய வீட்டு எண்: 1-32-4/ வயது: 34 இனம்: ஆண் | 48 | WYG0023150 வாக்காளர் பெயர்: கிரிஜா கணவர் பெயர்: சுப்பிரமணி புதியபழைய வீட்டு எண்: 1-35 / NA வயது: 29 இனம்: பெண் |
| 49 | WYG0023275 வாக்காளர் பெயர்: ஹரணி கணவர் பெயர்: திம்மராஜ் புதியபழைய வீட்டு எண்: 1-35 / NA வயது: 28 இனம்: பெண் | 50 | WYG1068329 வாக்காளர் பெயர்: ஜானகிராம் தந்தை பெயர்: மரப்பா புதியபழைய வீட்டு எண்: 1-35 / - வயது: 23 இனம்: ஆண் | 51 | WYG1160738 வாக்காளர் பெயர்: ஆனந்த் தந்தை பெயர்: முனியப்பா புதியபழைய வீட்டு எண்: 1-36 / 1-36 வயது: 20 இனம்: ஆண் |
| 52 | WYG0821165 வாக்காளர் பெயர்: பிரபா தந்தை பெயர்: முனியப்பா புதியபழைய வீட்டு எண்: 1-36 / - வயது: 28 இனம்: பெண் | 53 | WYG0820944 வாக்காளர் பெயர்: முனிகிருஷ்ணா தந்தை பெயர்: முனியப்பா புதியபழைய வீட்டு எண்: 1-36 / - வயது: 26 இனம்: ஆண் | 54 | WYG0558668 வாக்காளர் பெயர்: ஜெயலட்சுமி கணவர் பெயர்: ரவிக்குமார் புதியபழைய வீட்டு எண்: 1-37 / - வயது: 30 இனம்: பெண் |
| 55 | WYG0558684 வாக்காளர் பெயர்: கிருஷ்ணமூர்த்தி தந்தை பெயர்: சின்னமுத்தப்பா புதியபழைய வீட்டு எண்: 1-38 / - வயது: 25 இனம்: ஆண் | 56 | WYG0558700 வாக்காளர் பெயர்: சங்கீதா கணவர் பெயர்: முருகன் புதியபழைய வீட்டு எண்: 1-44 / - வயது: 30 இனம்: பெண் | 57 | WYG0558718 வாக்காளர் பெயர்: மஞ்சு கணவர் பெயர்: சுரேஷ் புதியபழைய வீட்டு எண்: 1-45 / - வயது: 29 இனம்: பெண் |
| 58 | WYG0821058 வாக்காளர் பெயர்: வெங்கடேஷ் தந்தை பெயர்: முனிராஜ் புதியபழைய வீட்டு எண்: 1-45 / - வயது: 24 இனம்: ஆண் | 59 | WYG0821413 வாக்காளர் பெயர்: வெங்கடேஷ் தந்தை பெயர்: முனிராஜ் புதியபழைய வீட்டு எண்: 1-45 / - வயது: 24 இனம்: ஆண் | 60 | WYG1338102 வாக்காளர் பெயர்: அமரேஷ் தந்தை பெயர்: முனிராஜ் புதியபழைய வீட்டு எண்: 1-45 / 1-45 வயது: 36 இனம்: பெண் |

54-வேப்பனஹள்ளி சட்டமன்ற தொகுதி

பாகம் எண் 74

வாக்காளர் பட்டியல் - 2017

தொடர்ச்சி...

பிரிவு: 1-சானமாவு (வ.கி) மற்றும் (ஊ) சானமாவு வார்டு1, பின்கோடு : 635119

| | | | | | |
|----|---|----|---|----|--|
| 61 | WYG1273101 வாக்காளர் பெயர்: கவிதா கணவர் பெயர்: சுப்பிரமணி புதிய/பழைய வீட்டு எண்: 1-47A / - வயது: 39 இனம்: பெண் | 62 | WYG0023010 வாக்காளர் பெயர்: முருகேஷ் தந்தை பெயர்: மாரப்பா புதிய/பழைய வீட்டு எண்: 1-48 / NA வயது: 41 இனம்: ஆண் | 63 | WYG0821322 வாக்காளர் பெயர்: ரத்னம்மா கணவர் பெயர்: திம்மராயப்பா புதிய/பழைய வீட்டு எண்: 1-49 / - வயது: 47 இனம்: பெண் |
| 64 | WYG0820746 வாக்காளர் பெயர்: பசுவராஜ் தந்தை பெயர்: திம்மராயப்பா புதிய/பழைய வீட்டு எண்: 1-49 / - வயது: 24 இனம்: ஆண் | 65 | WYG1068238 வாக்காளர் பெயர்: நாகவேணி கணவர் பெயர்: கிருஷ்ணப்பா புதிய/பழைய வீட்டு எண்: 1-49 / - வயது: 26 இனம்: பெண் | 66 | WYG1338094 வாக்காளர் பெயர்: ராமு தந்தை பெயர்: வெங்கட்ரமணப்பா புதிய/பழைய வீட்டு எண்: 1-52 / 1-52 வயது: 36 இனம்: பெண் |
| 67 | WYG1068261 வாக்காளர் பெயர்: கிரிஜம்மா கணவர் பெயர்: கெஞ்சப்பா புதிய/பழைய வீட்டு எண்: 1-53 / - வயது: 57 இனம்: பெண் | 68 | WYG1068311 வாக்காளர் பெயர்: விஜயகுமார் தந்தை பெயர்: சம்பங்கி புதிய/பழைய வீட்டு எண்: 1-55 / - வயது: 23 இனம்: ஆண் | 69 | WYG1068501 வாக்காளர் பெயர்: இந்திரா கணவர் பெயர்: விஜய்குமார் புதிய/பழைய வீட்டு எண்: 1-55 / - வயது: 22 இனம்: பெண் |
| 70 | WYG1326149 வாக்காளர் பெயர்: உமா கணவர் பெயர்: வேணுகோபால் புதிய/பழைய வீட்டு எண்: 1-55 / 1-24B வயது: 19 இனம்: பெண் | 71 | WYG0558940 வாக்காளர் பெயர்: சியாமளா கணவர் பெயர்: சின்னதிம்மராயப்பா புதிய/பழைய வீட்டு எண்: 1-56 / - வயது: 35 இனம்: பெண் | 72 | WYG0023259 வாக்காளர் பெயர்: திம்மக்கா கணவர் பெயர்: முனியப்பா புதிய/பழைய வீட்டு எண்: 1-59 / NA வயது: 31 இனம்: பெண் |
| 73 | WYG1068352 வாக்காளர் பெயர்: முரளி தந்தை பெயர்: முனியப்பா புதிய/பழைய வீட்டு எண்: 1-59 / - வயது: 22 இனம்: ஆண் | 74 | WYG0820779 வாக்காளர் பெயர்: மாரி கணவர் பெயர்: எழும்புனியப்பா புதிய/பழைய வீட்டு எண்: 1-59B / - வயது: 33 இனம்: பெண் | 75 | WYG0023101 வாக்காளர் பெயர்: திம்மராஜ் தந்தை பெயர்: மாதப்பா புதிய/பழைய வீட்டு எண்: 1-61 / NA வயது: 34 இனம்: ஆண் |
| 76 | WYG0023234 வாக்காளர் பெயர்: சுதா கணவர் பெயர்: திம்மராஜ் புதிய/பழைய வீட்டு எண்: 1-61 / NA வயது: 29 இனம்: பெண் | 77 | FMS3616547 வாக்காளர் பெயர்: திப்பய்யா தந்தை பெயர்: சித்தப்பா புதிய/பழைய வீட்டு எண்: 1-64 / - வயது: 31 இனம்: ஆண் | 78 | WYG1326115 வாக்காளர் பெயர்: திம்மராயப்பா தந்தை பெயர்: நாயணகொண்ட புதிய/பழைய வீட்டு எண்: 1-66 / - வயது: 41 இனம்: ஆண் |
| 79 | WYG1338086 வாக்காளர் பெயர்: கார்த்திக் தந்தை பெயர்: முனிராஜ் புதிய/பழைய வீட்டு எண்: 1-67 / 1-67 வயது: 36 இனம்: பெண் | 80 | WYG1338045 வாக்காளர் பெயர்: சில்பா கணவர் பெயர்: நவீன்குமார் புதிய/பழைய வீட்டு எண்: 1-67 / 1 வயது: 36 இனம்: பெண் | 81 | WYG1338052 வாக்காளர் பெயர்: ரேவதி கணவர் பெயர்: முனிசந்திரன் புதிய/பழைய வீட்டு எண்: 1-67 / 1 வயது: 36 இனம்: பெண் |
| 82 | WYG0023002 வாக்காளர் பெயர்: நவீன்குமார் தந்தை பெயர்: முனிராஜ் புதிய/பழைய வீட்டு எண்: 1-67 / NA வயது: 29 இனம்: ஆண் | 83 | WYG0558692 வாக்காளர் பெயர்: நந்தினி கணவர் பெயர்: முனிராஜ் புதிய/பழைய வீட்டு எண்: 1-67 / - வயது: 25 இனம்: பெண் | 84 | WYG1068519 வாக்காளர் பெயர்: மங்கம்மா கணவர் பெயர்: அனந்தன் புதிய/பழைய வீட்டு எண்: 1-69 / 1-36A வயது: 25 இனம்: பெண் |
| 85 | WYG0820936 வாக்காளர் பெயர்: வெங்கடராஜ் தந்தை பெயர்: வெங்கடேஷ் புதிய/பழைய வீட்டு எண்: 1-70 / - வயது: 22 இனம்: ஆண் | 86 | WYG1068295 வாக்காளர் பெயர்: பாரதி கணவர் பெயர்: வெங்கடேஷ் புதிய/பழைய வீட்டு எண்: 1-73a/ வயது: 24 இனம்: பெண் | 87 | WYG0678649 வாக்காளர் பெயர்: மஞ்சளா கணவர் பெயர்: வெங்கடேஷ் புதிய/பழைய வீட்டு எண்: 1-77 / 1-33 வயது: 28 இனம்: பெண் |
| 88 | WYG1273044 வாக்காளர் பெயர்: கல்யாண் தந்தை பெயர்: சதீஷ் குமார் புதிய/பழைய வீட்டு எண்: 1-81 / - வயது: 19 இனம்: ஆண் | 89 | FMS3617271 வாக்காளர் பெயர்: பார்வதம்மா கணவர் பெயர்: சதீஷ்குமார் புதிய/பழைய வீட்டு எண்: 1-81 / - வயது: 37 இனம்: பெண் | 90 | WYG1192442 வாக்காளர் பெயர்: தனலட்சுமி கணவர் பெயர்: வெங்கடரமணப்பா புதிய/பழைய வீட்டு எண்: 1-82 / - வயது: 26 இனம்: பெண் |

54-வேப்பனஹள்ளி சட்டமன்ற தொகுதி

பாகம் எண் 74

வாக்காளர் பட்டியல் - 2017

தொடர்ச்சி...

பிரிவு: 1-சானமாவு (வ.கி) மற்றும் (ஊ) சானமாவு வார்டு1 , பின்கோடு : 635119

| | | | | | |
|-----|---|-----|---|-----|--|
| 91 | WYG0023317 வாக்காளர் பெயர்: மஞ்சளா கணவர் பெயர்: ரவிந்திரா புதியபழைய வீட்டு எண்: 1-88 / NA வயது: 33 இனம்: பெண் | 92 | WYG0821223 வாக்காளர் பெயர்: சுபாஷ் தந்தை பெயர்: கிருஷ்ணப்பா புதியபழைய வீட்டு எண்: 1-88 / - வயது: 27 இனம்: ஆண் | 93 | WYG0821207 வாக்காளர் பெயர்: சுதாகர் தந்தை பெயர்: கிருஷ்ணப்பா புதியபழைய வீட்டு எண்: 1-88 / - வயது: 22 இனம்: ஆண் |
| 94 | FMS1453851 வாக்காளர் பெயர்: கிருஷ்ணப்பா தந்தை பெயர்: நாராயணப்பா புதியபழைய வீட்டு எண்: 1-88 / - வயது: 58 இனம்: ஆண் | 95 | WYG0023366 வாக்காளர் பெயர்: சுதா கணவர் பெயர்: ராமப்பா புதியபழைய வீட்டு எண்: 1-89 / NA வயது: 29 இனம்: பெண் | 96 | WYG0023176 வாக்காளர் பெயர்: மாதேவ்வம்மா கணவர் பெயர்: முனிகிருஷ்ணப்பா புதியபழைய வீட்டு எண்: 1-90 / NA வயது: 31 இனம்: பெண் |
| 97 | WYG0023127 வாக்காளர் பெயர்: முருகேஷ் தந்தை பெயர்: கரியலப்பா புதியபழைய வீட்டு எண்: 1-91 / NA வயது: 31 இனம்: ஆண் | 98 | WYG0023119 வாக்காளர் பெயர்: மஞ்சுநாத் தந்தை பெயர்: கரியலப்பா புதியபழைய வீட்டு எண்: 1-91 / NA வயது: 28 இனம்: ஆண் | 99 | WYG0821454 வாக்காளர் பெயர்: விஜயலட்சுமி கணவர் பெயர்: ரவிசுமார் புதியபழைய வீட்டு எண்: 1-91-3 / - வயது: 27 இனம்: பெண் |
| 100 | WYG1160811 வாக்காளர் பெயர்: கோவிந்தராஜ் தந்தை பெயர்: தாசப்பா புதியபழைய வீட்டு எண்: 1-91-3 / - வயது: 49 இனம்: ஆண் | 101 | WYG1160829 வாக்காளர் பெயர்: அம்பிகா கணவர் பெயர்: கோவிந்தராஜ் புதியபழைய வீட்டு எண்: 1-91-3 / - வயது: 40 இனம்: பெண் | 102 | WYG1160803 வாக்காளர் பெயர்: ரவி குமார் தந்தை பெயர்: கோவிந்தராஜ் புதியபழைய வீட்டு எண்: 1-91-3 / - வயது: 32 இனம்: ஆண் |
| 103 | WYG0022871 வாக்காளர் பெயர்: லோகேஷ் தந்தை பெயர்: கிருஷ்ணப்பா புதியபழைய வீட்டு எண்: 1-94 / 38A வயது: 30 இனம்: ஆண் | 104 | WYG0022962 வாக்காளர் பெயர்: நியாதப்பா தந்தை பெயர்: ராமையா புதியபழைய வீட்டு எண்: 1-95 / NA வயது: 39 இனம்: ஆண் | 105 | WYG0821348 வாக்காளர் பெயர்: ஸ்ரீதர் தந்தை பெயர்: நேதப்பா புதியபழைய வீட்டு எண்: 1-95 / 1-38B வயது: 22 இனம்: ஆண் |
| 106 | WYG1068287 வாக்காளர் பெயர்: நாராயணசாமி தந்தை பெயர்: நேதப்பா புதியபழைய வீட்டு எண்: 1-95 / 1-38B வயது: 20 இனம்: ஆண் | 107 | WYG1068212 வாக்காளர் பெயர்: சிவசங்கரி கணவர் பெயர்: சத்தியமூர்த்தி புதியபழைய வீட்டு எண்: 1-96 / 36 வயது: 27 இனம்: பெண் | 108 | WYG1273028 வாக்காளர் பெயர்: சத்தியமூர்த்தி தந்தை பெயர்: நரசிம்மன் புதியபழைய வீட்டு எண்: 1-96 / - வயது: 35 இனம்: ஆண் |
| 109 | WYG1068444 வாக்காளர் பெயர்: அனில்குமார் தந்தை பெயர்: சீனிவாசன் புதியபழைய வீட்டு எண்: 1-96-1 / 36 வயது: 20 இனம்: ஆண் | 110 | WYG0022913 வாக்காளர் பெயர்: ஆஞ்சாப்பா தந்தை பெயர்: நாராயணப்பா புதியபழைய வீட்டு எண்: 1-98 / NA வயது: 28 இனம்: ஆண் | 111 | WYG0820787 வாக்காளர் பெயர்: ராமலட்சுமம்மா கணவர் பெயர்: வெங்கடேஷ் புதியபழைய வீட்டு எண்: 1-101 / 43A1 வயது: 39 இனம்: பெண் |
| 112 | WYG0558825 வாக்காளர் பெயர்: சைலஜா தந்தை பெயர்: வெங்கடேஷ் புதியபழைய வீட்டு எண்: 1-101 / 43A1 வயது: 25 இனம்: பெண் | 113 | WYG0820886 வாக்காளர் பெயர்: பிரேமாவதி கணவர் பெயர்: ரவிசுமார் புதியபழைய வீட்டு எண்: 1-102 / - வயது: 26 இனம்: பெண் | 114 | WYG1068337 வாக்காளர் பெயர்: சுப்பிரமணி தந்தை பெயர்: முனிராஜ் புதியபழைய வீட்டு எண்: 1-105 / வயது: 20 இனம்: ஆண் |
| 115 | WYG1160720 வாக்காளர் பெயர்: நாராயணன் தந்தை பெயர்: அன்னையப்பா புதியபழைய வீட்டு எண்: 1-106 / வயது: 22 இனம்: ஆண் | 116 | WYG0023184 வாக்காளர் பெயர்: அருணா கணவர் பெயர்: ராமகிருஷ்ணன் புதியபழைய வீட்டு எண்: 1-107 / NA வயது: 34 இனம்: பெண் | 117 | WYG0022921 வாக்காளர் பெயர்: அமரேஷ் தந்தை பெயர்: ரமேஷ் புதியபழைய வீட்டு எண்: 1-109 / NA வயது: 29 இனம்: ஆண் |
| 118 | WYG0821330 வாக்காளர் பெயர்: முரளி தந்தை பெயர்: வெங்கடேஷ் புதியபழைய வீட்டு எண்: 1-110A / - வயது: 23 இனம்: ஆண் | 119 | WYG0821306 வாக்காளர் பெயர்: கீதாஞ்சலி கணவர் பெயர்: மணி புதியபழைய வீட்டு எண்: 1-111 / - வயது: 25 இனம்: பெண் | 120 | WYG0820878 வாக்காளர் பெயர்: உஷா கணவர் பெயர்: சீனிவாஸ் புதியபழைய வீட்டு எண்: 1-112 / - வயது: 24 இனம்: பெண் |

54-வேப்பனஹள்ளி சட்டமன்ற தொகுதி

பாகம் எண் 74

வாக்காளர் பட்டியல் - 2017

தொடர்ச்சி...

பிரிவு: 1-சானமாவு (வ.கி) மற்றும் (ஊ) சானமாவு வார்டு 1, பின்கோடு : 635119

| | | | | | |
|-----|---|-----|---|-----|--|
| 121 | WYG0023374 வாக்காளர் பெயர்: அம்பிகா கணவர் பெயர்: பிராகாஷ் புதியபழைய வீட்டு எண்: 1-113 / NA வயது: 28 இனம்: பெண் | 122 | WYG0678755 வாக்காளர் பெயர்: லட்சுமிதேவி கணவர் பெயர்: ஆஞ்சப்பா புதியபழைய வீட்டு எண்: 1-114 / 1-53 வயது: 26 இனம்: பெண் | 123 | WYG0821314 வாக்காளர் பெயர்: லட்சுமிதேவி கணவர் பெயர்: சந்திரப்பா புதியபழைய வீட்டு எண்: 1-115 / - வயது: 38 இனம்: பெண் |
| 124 | WYG0023291 வாக்காளர் பெயர்: பிரபாவதி கணவர் பெயர்: ராமசந்திரா புதியபழைய வீட்டு எண்: 1-116 / NA வயது: 30 இனம்: பெண் | 125 | WYG1160787 வாக்காளர் பெயர்: அம்சா கணவர் பெயர்: தேவராஜ் புதியபழைய வீட்டு எண்: 1-116 / 1-56 வயது: 20 இனம்: பெண் | 126 | WYG0023044 வாக்காளர் பெயர்: வெங்கடேஷ்குமார் தந்தை பெயர்: நாராயணப்பா புதியபழைய வீட்டு எண்: 1-118 / NA வயது: 28 இனம்: ஆண் |
| 127 | WYG1326131 வாக்காளர் பெயர்: அணில்பாபு தந்தை பெயர்: நாராயணப்பா புதியபழைய வீட்டு எண்: 1-118 / - வயது: 20 இனம்: ஆண் | 128 | WYG0023085 வாக்காளர் பெயர்: ராமசந்திரா தந்தை பெயர்: நாரப்பா புதியபழைய வீட்டு எண்: 1-120 / NA வயது: 43 இனம்: ஆண் | 129 | WYG0023242 வாக்காளர் பெயர்: சாரதா கணவர் பெயர்: ராமசந்திரா புதியபழைய வீட்டு எண்: 1-120 / NA வயது: 37 இனம்: பெண் |
| 130 | FMS3614963 வாக்காளர் பெயர்: வெங்கடாசலம் தந்தை பெயர்: வெங்கடப்பா புதியபழைய வீட்டு எண்: 1-121 / - வயது: 34 இனம்: ஆண் | 131 | WYG0821462 வாக்காளர் பெயர்: சின்னவெங்கடம்மா கணவர் பெயர்: வெங்கடாச்சலம் புதியபழைய வீட்டு எண்: 1-121 / - வயது: 33 இனம்: பெண் | 132 | WYG0821041 வாக்காளர் பெயர்: பவித்ரா கணவர் பெயர்: வேணுகோபால் புதியபழைய வீட்டு எண்: 1-121 / - வயது: 27 இனம்: பெண் |
| 133 | WYG0022988 வாக்காளர் பெயர்: ஆனந்தகுமார் தந்தை பெயர்: வெங்கடப்பா புதியபழைய வீட்டு எண்: 1-126 / NA வயது: 33 இனம்: ஆண் | 134 | WYG0820803 வாக்காளர் பெயர்: விஜயகுமார் தாய் பெயர்: பத்மா புதியபழைய வீட்டு எண்: 1-129 / 1-31 வயது: 25 இனம்: ஆண் | 135 | FMS1454016 வாக்காளர் பெயர்: அருணா கணவர் பெயர்: சம்பங்கி புதியபழைய வீட்டு எண்: 1-129 / - வயது: 35 இனம்: பெண் |
| 136 | WYG0558890 வாக்காளர் பெயர்: மஞ்சளா கணவர் பெயர்: முனியப்பா புதியபழைய வீட்டு எண்: 1-133 / - வயது: 27 இனம்: பெண் | 137 | WYG1273135 வாக்காளர் பெயர்: காயத்ரி கணவர் பெயர்: நாராயணசாமி புதியபழைய வீட்டு எண்: 1-134 / - வயது: 32 இனம்: பெண் | 138 | WYG0023143 வாக்காளர் பெயர்: பாக்கியா கணவர் பெயர்: ராமு புதியபழைய வீட்டு எண்: 1-136 / NA வயது: 28 இனம்: பெண் |
| 139 | WYG0821082 வாக்காளர் பெயர்: விஜயகுமார் தந்தை பெயர்: சஞ்சீவப்பா புதியபழைய வீட்டு எண்: 1-138 / - வயது: 25 இனம்: ஆண் | 140 | WYG0820696 வாக்காளர் பெயர்: சிவகுமார் தந்தை பெயர்: சஞ்சீவப்பா புதியபழைய வீட்டு எண்: 1-138 / - வயது: 23 இனம்: ஆண் | 141 | WYG1272954 வாக்காளர் பெயர்: நாகர்ஜன் தந்தை பெயர்: ராஜப்பா புதியபழைய வீட்டு எண்: 1-143 / - வயது: 20 இனம்: ஆண் |
| 142 | WYG0022897 வாக்காளர் பெயர்: முரளி தந்தை பெயர்: நாராயணசாமி புதியபழைய வீட்டு எண்: 1-145 / 73 வயது: 28 இனம்: ஆண் | 143 | WYG1326081 வாக்காளர் பெயர்: சர்வேஷ் தந்தை பெயர்: பாப்பையா புதியபழைய வீட்டு எண்: 1-146 / - வயது: 20 இனம்: ஆண் | 144 | WYG0022939 வாக்காளர் பெயர்: முனிராஜ் தந்தை பெயர்: நாராயணப்பா புதியபழைய வீட்டு எண்: 1-147 / NA வயது: 47 இனம்: ஆண் |
| 145 | WYG0023283 வாக்காளர் பெயர்: ராமக்கா கணவர் பெயர்: முனிராஜ் புதியபழைய வீட்டு எண்: 1-148 / NA வயது: 42 இனம்: பெண் | 146 | WYG0821108 வாக்காளர் பெயர்: நாராயணசாமி தந்தை பெயர்: நேதப்பா புதியபழைய வீட்டு எண்: 1-150 / வயது: 23 இனம்: ஆண் | 147 | WYG1338060 வாக்காளர் பெயர்: ஜெயலட்சுமி கணவர் பெயர்: கிருஷ்ணமூர்த்தி புதியபழைய வீட்டு எண்: 1-150 / 1 வயது: 36 இனம்: பெண் |
| 148 | WYG0821025 வாக்காளர் பெயர்: சந்திரகலா கணவர் பெயர்: நாராயணசாமி புதியபழைய வீட்டு எண்: 1-151 / - வயது: 35 இனம்: பெண் | 149 | WYG0558775 வாக்காளர் பெயர்: நிர்மலா கணவர் பெயர்: ஜெயபால் புதியபழைய வீட்டு எண்: 1-151 / - வயது: 28 இனம்: பெண் | 150 | WYG0023416 வாக்காளர் பெயர்: சுமா கணவர் பெயர்: நாகராஜ் புதியபழைய வீட்டு எண்: 1-154 / NA வயது: 28 இனம்: பெண் |

54-வேப்பனஹள்ளி சட்டமன்ற தொகுதி

பாகம் எண் 74

வாக்காளர் பட்டியல் - 2017

தொடர்ச்சி...

பிரிவு: 1-சானமாவு (வ.கி) மற்றும் (ஊ) சானமாவு வார்டு1, பின்கோடு : 635119

| | | | | | |
|-----|---|-----|---|-----|--|
| 151 | FMS5817911 வாக்காளர் பெயர்: நஞ்சுண்டப்பா தந்தை பெயர்: முனிசாமி புதியபழைய வீட்டு எண்: 1-158 / - வயது: 65 இனம்: ஆண் | 152 | FMS5817929 வாக்காளர் பெயர்: சுந்தரம்மா கணவர் பெயர்: நஞ்சுண்டப்பா புதியபழைய வீட்டு எண்: 1-158 / NA வயது: 58 இனம்: பெண் | 153 | WYG0821439 வாக்காளர் பெயர்: கோபிகிருஷ்ணா தந்தை பெயர்: நஞ்சுண்டப்பா புதியபழைய வீட்டு எண்: 1-158 / - வயது: 24 இனம்: ஆண் |
| 154 | FMS5817937 வாக்காளர் பெயர்: கிருஷ்ணமூர்த்தி தந்தை பெயர்: நஞ்சுண்டப்பா புதியபழைய வீட்டு எண்: 1-158 / - வயது: 28 இனம்: ஆண் | 155 | WYG0023226 வாக்காளர் பெயர்: ஜோதி தந்தை பெயர்: முனிரத்தினம் புதியபழைய வீட்டு எண்: 1-159 / NA வயது: 28 இனம்: பெண் | 156 | WYG0558726 வாக்காளர் பெயர்: சகிதா கணவர் பெயர்: வேணுகோபால் புதியபழைய வீட்டு எண்: 1-159 / - வயது: 25 இனம்: பெண் |
| 157 | FMS3617511 வாக்காளர் பெயர்: விஜயிந்திரா தந்தை பெயர்: வெங்கடேஷ் புதியபழைய வீட்டு எண்: 1-162 / - வயது: 31 இனம்: ஆண் | 158 | WYG0820985 வாக்காளர் பெயர்: ரவிந்திரா தந்தை பெயர்: வெங்கடேஷ் புதியபழைய வீட்டு எண்: 1-163 / - வயது: 25 இனம்: ஆண் | 159 | WYG0820993 வாக்காளர் பெயர்: மகேந்திரன் தந்தை பெயர்: வெங்கடேஷ் புதியபழைய வீட்டு எண்: 1-163 / 1-99 வயது: 22 இனம்: ஆண் |
| 160 | WYG0724252 வாக்காளர் பெயர்: உதயகுமார் தந்தை பெயர்: ஆஞ்சப்பா புதியபழைய வீட்டு எண்: 1-166 / வயது: 23 இனம்: ஆண் | 161 | WYG0821447 வாக்காளர் பெயர்: அருண்குமார் தந்தை பெயர்: ஆஞ்சப்பா புதியபழைய வீட்டு எண்: 1-166 / - வயது: 22 இனம்: ஆண் | 162 | TN/14/074/0423043 வாக்காளர் பெயர்: ஆஞ்சப்பா தந்தை பெயர்: லஷ்மைய்யா புதியபழைய வீட்டு எண்: 1-166 / - வயது: 45 இனம்: ஆண் |
| 163 | WYG1068436 வாக்காளர் பெயர்: தேவராஜ் தந்தை பெயர்: திம்மராயப்பா புதியபழைய வீட்டு எண்: 1-173 / 1-89 வயது: 20 இனம்: ஆண் | 164 | FMS3617651 வாக்காளர் பெயர்: வெங்கடேஷ் தந்தை பெயர்: சஞ்ஜப்பா புதியபழைய வீட்டு எண்: 1-173-A / - வயது: 33 இனம்: ஆண் | 165 | WYG0023135 வாக்காளர் பெயர்: வெங்கடேஷ் தந்தை பெயர்: தேமய்யா புதியபழைய வீட்டு எண்: 1-174 / NA வயது: 53 இனம்: ஆண் |
| 166 | WYG0821470 வாக்காளர் பெயர்: புஷ்பாவதி கணவர் பெயர்: சீனிவாஸ் புதியபழைய வீட்டு எண்: 1-174 / 1-89 வயது: 25 இனம்: பெண் | 167 | WYG0023267 வாக்காளர் பெயர்: விஜயலட்சுமி தந்தை பெயர்: வெங்கடரமணப்பா புதியபழைய வீட்டு எண்: 1-175 / NA வயது: 33 இனம்: பெண் | 168 | FMS5741426 வாக்காளர் பெயர்: ரவி சங்கர் தந்தை பெயர்: நாராயணப்பா புதியபழைய வீட்டு எண்: 1-176 / 86 வயது: 29 இனம்: ஆண் |
| 169 | WYG0023036 வாக்காளர் பெயர்: மாதேஷ் தந்தை பெயர்: முனியப்பா புதியபழைய வீட்டு எண்: 1-177 / NA வயது: 28 இனம்: ஆண் | 170 | WYG0022889 வாக்காளர் பெயர்: சந்திரசேகர் தந்தை பெயர்: கிருஷ்ணமூர்த்தி புதியபழைய வீட்டு எண்: 1-180 / வயது: 29 இனம்: ஆண் | 171 | WYG1068410 வாக்காளர் பெயர்: வேதபூர் கணவர் பெயர்: முரளி புதியபழைய வீட்டு எண்: 1-180 / - வயது: 25 இனம்: பெண் |
| 172 | WYG1068253 வாக்காளர் பெயர்: பத்மஜா கணவர் பெயர்: ஸ்ரீனிவாஸ் புதியபழைய வீட்டு எண்: 1-180 / - வயது: 21 இனம்: பெண் | 173 | WYG1273127 வாக்காளர் பெயர்: மோகன் தந்தை பெயர்: நாகராஜ் புதியபழைய வீட்டு எண்: 1-181 / - வயது: 19 இனம்: ஆண் | 174 | WYG0821355 வாக்காளர் பெயர்: சுரேஷ் தந்தை பெயர்: சந்திரப்பா புதியபழைய வீட்டு எண்: 1-182 / வயது: 22 இனம்: ஆண் |
| 175 | TN/14/074/0423426 வாக்காளர் பெயர்: கெம்பய்யா தந்தை பெயர்: கரிசல்ப்பா புதியபழைய வீட்டு எண்: 1-184 / 80A வயது: 44 இனம்: ஆண் | 176 | FMS1454966 வாக்காளர் பெயர்: மல்லிகா கணவர் பெயர்: சுப்பிரமணி புதியபழைய வீட்டு எண்: 1-186 / 85 வயது: 35 இனம்: பெண் | 177 | WYG0821397 வாக்காளர் பெயர்: ஸ்ரீதேவி கணவர் பெயர்: அருண்குமார் புதியபழைய வீட்டு எண்: 1-188 / - வயது: 23 இனம்: பெண் |
| 178 | WYG0820969 வாக்காளர் பெயர்: ரமேஷ்பாபு தந்தை பெயர்: சீனிவாசலு புதியபழைய வீட்டு எண்: 1-190 / 1-81 வயது: 24 இனம்: ஆண் | 179 | WYG1068394 வாக்காளர் பெயர்: முரளி தந்தை பெயர்: பசவராஜ் புதியபழைய வீட்டு எண்: 1-191 / 81-b வயது: 20 இனம்: ஆண் | 180 | WYG0023218 வாக்காளர் பெயர்: உமா கணவர் பெயர்: ஆனந்த் புதியபழைய வீட்டு எண்: 1-192 / NA வயது: 33 இனம்: பெண் |

54-வேப்பனஹள்ளி சட்டமன்ற தொகுதி

பாகம் எண் 74

வாக்காளர் பட்டியல் - 2017

தொடர்ச்சி...

பிரிவு: 1-சானமாவு (வ.கி) மற்றும் (ஊ) சானமாவு வார்டு1 , பின்கோடு : 635119

| | | |
|---|---|---|
| 181 WYG0023531 வாக்காளர் பெயர்: சுமித்ரா கணவர் பெயர்: மாதேஷ் புதியபழைய வீட்டு எண்: 1-192 / NA வயது: 32 இனம்: பெண் | 182 FMS5817945 வாக்காளர் பெயர்: ரமேஷ்பாபு தந்தை பெயர்: நாராயணப்பா புதியபழைய வீட்டு எண்: 1-193 / NA வயது: 29 இனம்: ஆண் | 183 WYG0820688 வாக்காளர் பெயர்: ஹர்ஷ் தந்தை பெயர்: நாராயணப்பா புதியபழைய வீட்டு எண்: 1-193A / - வயது: 24 இனம்: ஆண் |
| 184 WYG0558916 வாக்காளர் பெயர்: கோபால் தந்தை பெயர்: மாதாச்சாரி புதியபழைய வீட்டு எண்: 1-194 / - வயது: 33 இனம்: ஆண் | 185 WYG0558924 வாக்காளர் பெயர்: பிரியா கணவர் பெயர்: கோபால் புதியபழைய வீட்டு எண்: 1-194 / - வயது: 26 இனம்: பெண் | 186 WYG0023390 வாக்காளர் பெயர்: நீலம்மா கணவர் பெயர்: மஞ்சுநாத் புதியபழைய வீட்டு எண்: 1-195 / NA வயது: 29 இனம்: பெண் |
| 187 WYG1326156 வாக்காளர் பெயர்: மோகன்பாபு தந்தை பெயர்: அஸ்வத்தப்பா புதியபழைய வீட்டு எண்: 1-197 / - வயது: 19 இனம்: ஆண் | 188 WYG0022954 வாக்காளர் பெயர்: ராமமூர்த்தி தந்தை பெயர்: பசப்பா புதியபழைய வீட்டு எண்: 1-198 / NA வயது: 29 இனம்: ஆண் | 189 WYG1244722 வாக்காளர் பெயர்: அஜய் தந்தை பெயர்: வெங்கடேஷ் புதியபழைய வீட்டு எண்: 1-199 / - வயது: 21 இனம்: ஆண் |
| 190 WYG0023333 வாக்காளர் பெயர்: தனலட்சுமி கணவர் பெயர்: மோகன் புதியபழைய வீட்டு எண்: 1-202 / NA வயது: 29 இனம்: பெண் | 191 FMS5817960 வாக்காளர் பெயர்: சந்திரபாபு தந்தை பெயர்: வெங்கடேசன் புதியபழைய வீட்டு எண்: 1-202 / NA வயது: 29 இனம்: ஆண் | 192 WYG0023408 வாக்காளர் பெயர்: பார்வதி கணவர் பெயர்: சப்பிரமணி புதியபழைய வீட்டு எண்: 1-203 / NA வயது: 29 இனம்: பெண் |
| 193 WYG0756486 வாக்காளர் பெயர்: ராமைய்யா தந்தை பெயர்: காக்கப்பா புதியபழைய வீட்டு எண்: 1-204 / 77 வயது: 59 இனம்: ஆண் | 194 WYG0756478 வாக்காளர் பெயர்: ரத்னம்மா கணவர் பெயர்: ராமைய்யா புதியபழைய வீட்டு எண்: 1-204 / NA வயது: 47 இனம்: பெண் | 195 WYG0756460 வாக்காளர் பெயர்: மோகன் குமார் தந்தை பெயர்: ராமைய்யா புதியபழைய வீட்டு எண்: 1-204 / 77 வயது: 29 இனம்: ஆண் |
| 196 WYG0820753 வாக்காளர் பெயர்: உதயகுமார் தந்தை பெயர்: ராமைய்யா புதியபழைய வீட்டு எண்: 1-204 / - வயது: 24 இனம்: ஆண் | 197 TN/14/074/0423676 வாக்காளர் பெயர்: காந்தா கணவர் பெயர்: வெங்கடசாமி புதியபழைய வீட்டு எண்: 1-207 / 77C வயது: 43 இனம்: பெண் | 198 WYG1272988 வாக்காளர் பெயர்: பவானி கணவர் பெயர்: வெங்கடசாமி புதியபழைய வீட்டு எண்: 1-207 / - வயது: 20 இனம்: பெண் |
| 199 WYG0977371 வாக்காளர் பெயர்: சதீஷ் தந்தை பெயர்: நாராயணப்பா புதியபழைய வீட்டு எண்: 1-208 / 72A வயது: 21 இனம்: ஆண் | 200 WYG0821389 வாக்காளர் பெயர்: வில்பா கணவர் பெயர்: வேணுகோபால் புதியபழைய வீட்டு எண்: 1-209 / - வயது: 22 இனம்: பெண் | 201 WYG1273002 வாக்காளர் பெயர்: தனலட்சுமி தந்தை பெயர்: செல்வராஜ் புதியபழைய வீட்டு எண்: 1-209 / - வயது: 20 இனம்: பெண் |
| 202 WYG0820829 வாக்காளர் பெயர்: குணசேகரி தந்தை பெயர்: செல்வராஜ் புதியபழைய வீட்டு எண்: 1-209 / 1 வயது: 23 இனம்: பெண் | 203 WYG0023093 வாக்காளர் பெயர்: சூரியநாராயணா தந்தை பெயர்: துளசி தாஸ் புதியபழைய வீட்டு எண்: 1-210 / NA வயது: 29 இனம்: ஆண் | 204 WYG0821249 வாக்காளர் பெயர்: ரவி தந்தை பெயர்: முத்தப்பா புதியபழைய வீட்டு எண்: 1-210 / - வயது: 27 இனம்: ஆண் |
| 205 WYG0821009 வாக்காளர் பெயர்: பவித்ரா கணவர் பெயர்: சின்னசாமி புதியபழைய வீட்டு எண்: 1-210 / - வயது: 22 இனம்: பெண் | 206 TN/14/074/0423296 வாக்காளர் பெயர்: வரலஷ்மம்மா கணவர் பெயர்: முனிரத்னப்பா புதியபழைய வீட்டு எண்: 1-222 / - வயது: 54 இனம்: பெண் | 207 WYG1326107 வாக்காளர் பெயர்: பிரவின்குமார் தந்தை பெயர்: செளந்தரராஜ் புதியபழைய வீட்டு எண்: 1-224 / - வயது: 19 இனம்: ஆண் |
| 208 WYG0821280 வாக்காளர் பெயர்: அனிதா கணவர் பெயர்: ரவி புதியபழைய வீட்டு எண்: 1-226 / வயது: 23 இனம்: பெண் | 209 WYG0821116 வாக்காளர் பெயர்: லோகேஷ் தாய் பெயர்: நாராயணம்மா புதியபழைய வீட்டு எண்: 1-226 / வயது: 22 இனம்: ஆண் | 210 WYG0820738 வாக்காளர் பெயர்: மஞ்சுளா தந்தை பெயர்: சின்னய்யா புதியபழைய வீட்டு எண்: 1-230 / வயது: 33 இனம்: பெண் |

54-வேப்பனஹள்ளி சட்டமன்ற தொகுதி

பாகம் எண் 74

வாக்காளர் பட்டியல் - 2017

தொடர்ச்சி...

பிரிவு: 1-சானமாவு (வ.கி) மற்றும் (ஊ) சானமாவு வார்டு1 , பின்கோடு : 635119

| | | |
|---|--|--|
| 211 WYG1272962 வாக்காளர் பெயர்: தேவராஜு தந்தை பெயர்: எல்லப்பா புதியபழைய வீட்டு எண்: 1-230 / - வயது: 19 இனம்: ஆண் | 212 WYG0023358 வாக்காளர் பெயர்: முனியம்மா கணவர் பெயர்: கிருஷ்ணப்பா புதியபழைய வீட்டு எண்: 1-231 / NA வயது: 49 இனம்: பெண் | 213 WYG0023200 வாக்காளர் பெயர்: மஞ்சளா கணவர் பெயர்: சீனிவாஷ் புதியபழைய வீட்டு எண்: 1-231 / NA வயது: 28 இனம்: பெண் |
| 214 WYG0112565 வாக்காளர் பெயர்: நாகபூசணம் தந்தை பெயர்: ராஜப்பா புதியபழைய வீட்டு எண்: 1-232 / NA வயது: 26 இனம்: ஆண் | 215 WYG1068402 வாக்காளர் பெயர்: சீனிவாசன் தந்தை பெயர்: வெங்கடேசப்பா புதியபழைய வீட்டு எண்: 1-233 / வயது: 21 இனம்: ஆண் | 216 WYG0023499 வாக்காளர் பெயர்: புஷ்பா தந்தை பெயர்: நாகராஜ் புதியபழைய வீட்டு எண்: 1-236 / NA வயது: 30 இனம்: பெண் |
| 217 WYG1272970 வாக்காளர் பெயர்: சில்பா கணவர் பெயர்: ராமகிருஷ்ணா புதியபழைய வீட்டு எண்: 1-237 / - வயது: 26 இனம்: பெண் | 218 FMS1454750 வாக்காளர் பெயர்: சரோஜா கணவர் பெயர்: மாதேஷ் புதியபழைய வீட்டு எண்: 1-244 / - வயது: 37 இனம்: பெண் | 219 WYG1192475 வாக்காளர் பெயர்: மனு தந்தை பெயர்: மாதேசப்பா புதியபழைய வீட்டு எண்: 1-244 / 111 வயது: 20 இனம்: ஆண் |
| 220 WYG1192483 வாக்காளர் பெயர்: ஆதிமணி தந்தை பெயர்: பொன்னுசாமி புதியபழைய வீட்டு எண்: 1-245 / வயது: 21 இனம்: ஆண் | 221 WYG0821017 வாக்காளர் பெயர்: அனிதா கணவர் பெயர்: ராமமூர்த்தி புதியபழைய வீட்டு எண்: 1-250 / - வயது: 23 இனம்: பெண் | 222 WYG0678664 வாக்காளர் பெயர்: ராமலட்சுமி கணவர் பெயர்: புட்டப்பா புதியபழைய வீட்டு எண்: 1-252 / - வயது: 29 இனம்: பெண் |
| 223 WYG0023325 வாக்காளர் பெயர்: ராதா தந்தை பெயர்: புட்டப்பா புதியபழைய வீட்டு எண்: 1-252 / NA வயது: 28 இனம்: பெண் | 224 WYG0821231 வாக்காளர் பெயர்: ரவிசந்திரன் தந்தை பெயர்: ஜெயபால் புதியபழைய வீட்டு எண்: 1-254 / - வயது: 23 இனம்: ஆண் | 225 WYG0821132 வாக்காளர் பெயர்: உஷாராணி தந்தை பெயர்: ஜெயபால் புதியபழைய வீட்டு எண்: 1-254 / - வயது: 22 இனம்: பெண் |
| 226 TN/14/074/0423244 வாக்காளர் பெயர்: மஞ்சளா கணவர் பெயர்: ஜெயபால் புதியபழைய வீட்டு எண்: 1-254 / - வயது: 45 இனம்: பெண் | 227 WYG1273010 வாக்காளர் பெயர்: நந்தினி தந்தை பெயர்: ரவிசந்திரன் புதியபழைய வீட்டு எண்: 1-257 / - வயது: 20 இனம்: பெண் | 228 FMS3616190 வாக்காளர் பெயர்: கிருஷ்ணன் கணவர் பெயர்: ராமையா புதியபழைய வீட்டு எண்: 1-257 / - வயது: 37 இனம்: பெண் |
| 229 FMS3616778 வாக்காளர் பெயர்: ரவிச்சந்திரன் தந்தை பெயர்: கிருஷ்ணப்பா புதியபழைய வீட்டு எண்: 1-257-1 / - வயது: 50 இனம்: ஆண் | 230 WYG1273077 வாக்காளர் பெயர்: ஹாபிபிரசாத் தந்தை பெயர்: ராஜப்பா புதியபழைய வீட்டு எண்: 1-258 / - வயது: 21 இனம்: ஆண் | 231 WYG0821157 வாக்காளர் பெயர்: சுதாராணி தந்தை பெயர்: ராஜப்பா புதியபழைய வீட்டு எண்: 1-258 / வயது: 23 இனம்: பெண் |
| 232 WYG0558783 வாக்காளர் பெயர்: முருகன் தந்தை பெயர்: ஏழுமலை புதியபழைய வீட்டு எண்: 1-260 / - வயது: 30 இனம்: ஆண் | 233 WYG0558791 வாக்காளர் பெயர்: லட்சுமிதேவி கணவர் பெயர்: முருகன் புதியபழைய வீட்டு எண்: 1-260 / - வயது: 28 இனம்: பெண் | 234 TN/14/074/0423111 வாக்காளர் பெயர்: கமலா கணவர் பெயர்: வெங்கடேஷ் புதியபழைய வீட்டு எண்: 1-261 / - வயது: 47 இனம்: பெண் |
| 235 WYG0558874 வாக்காளர் பெயர்: ரேணுகா கணவர் பெயர்: வெங்கடேஷ் புதியபழைய வீட்டு எண்: 1-262 / - வயது: 26 இனம்: பெண் | 236 WYG0821405 வாக்காளர் பெயர்: அனிதா தந்தை பெயர்: வெங்கடேஷ் புதியபழைய வீட்டு எண்: 1-262 / வயது: 23 இனம்: பெண் | 237 WYG0820670 வாக்காளர் பெயர்: ஜெயசங்கர் தந்தை பெயர்: வெங்கடேஷ் புதியபழைய வீட்டு எண்: 1-262 / வயது: 22 இனம்: ஆண் |
| 238 WYG1272947 வாக்காளர் பெயர்: அனுராதா கணவர் பெயர்: பாஸ்கர் புதியபழைய வீட்டு எண்: 1-262 / - வயது: 28 இனம்: பெண் | 239 TN/14/074/0423573 வாக்காளர் பெயர்: லலிதா கணவர் பெயர்: முனிநஞ்சப்பா புதியபழைய வீட்டு எண்: 1-263 / - வயது: 45 இனம்: பெண் | 240 WYG0821090 வாக்காளர் பெயர்: மணி தந்தை பெயர்: முனிநஞ்சப்பா புதியபழைய வீட்டு எண்: 1-263 / - வயது: 23 இனம்: ஆண் |

54-வேப்பனஹள்ளி சட்டமன்ற தொகுதி

பாகம் எண் 74

வாக்காளர் பட்டியல் - 2017

தொடர்ச்சி...

பிரிவு: 1-சானமாவு (வ.கி) மற்றும் (ஊ) சானமாவு வார்டு1 , பின்கோடு : 635119

| | | | | | |
|-----|---|-----|--|-----|---|
| 241 | WYG0023515 வாக்காளர் பெயர்: சோபா கணவர் பெயர்: திப்பய்யா புதியபழைய வீட்டு எண்: 1-264 / NA வயது: 28 இனம்: பெண் | 242 | WYG0023523 வாக்காளர் பெயர்: மஞ்சளா கணவர் பெயர்: முனிராஜ் புதியபழைய வீட்டு எண்: 1-264 / NA வயது: 30 இனம்: பெண் | 243 | FMS3616653 வாக்காளர் பெயர்: முனிராஜ் தந்தை பெயர்: சித்தப்பா புதியபழைய வீட்டு எண்: 1-264-A/ வயது: 36 இனம்: ஆண் |
| 244 | WYG1273069 வாக்காளர் பெயர்: பிரகாஷ் தந்தை பெயர்: பீரப்பா புதியபழைய வீட்டு எண்: 1-264-A / - வயது: 19 இனம்: ஆண் | 245 | WYG1273051 வாக்காளர் பெயர்: பிரபாகா் தந்தை பெயர்: பீரப்பா புதியபழைய வீட்டு எண்: 1-264-2 / - வயது: 22 இனம்: ஆண் | 246 | TN/14/074/0423263 வாக்காளர் பெயர்: ராமையா தந்தை பெயர்: கூப்பல்லியப்பா புதியபழைய வீட்டு எண்: 1-269 / 121 வயது: 78 இனம்: ஆண் |
| 247 | WYG1244714 வாக்காளர் பெயர்: சதீஷ்குமார் தந்தை பெயர்: ராமமூர்த்தி புதியபழைய வீட்டு எண்: 1-269-A / - வயது: 24 இனம்: ஆண் | 248 | WYG0820712 வாக்காளர் பெயர்: ஹைலஜா கணவர் பெயர்: ஆனந்தகுமார் புதியபழைய வீட்டு எண்: 1-269A / - வயது: 32 இனம்: பெண் | 249 | WYG0821256 வாக்காளர் பெயர்: ரூபா கணவர் பெயர்: லோகேஷ் புதியபழைய வீட்டு எண்: 1-269a / - வயது: 29 இனம்: பெண் |
| 250 | WYG0022970 வாக்காளர் பெயர்: சதீஷ்குமார் தந்தை பெயர்: அன்னையப்பா புதியபழைய வீட்டு எண்: 1-272 / NA வயது: 28 இனம்: ஆண் | 251 | WYG1273119 வாக்காளர் பெயர்: காமாட்சி கணவர் பெயர்: சதீஷ்குமாா் புதியபழைய வீட்டு எண்: 1-272 / - வயது: 19 இனம்: பெண் | 252 | WYG0821215 வாக்காளர் பெயர்: அமரேஷ் தந்தை பெயர்: மணி புதியபழைய வீட்டு எண்: 1-274/ வயது: 22 இனம்: ஆண் |
| 253 | WYG1160795 வாக்காளர் பெயர்: கவிதா தந்தை பெயர்: சுப்பிரமணி புதியபழைய வீட்டு எண்: 1-274/ வயது: 24 இனம்: பெண் | 254 | WYG0678706 வாக்காளர் பெயர்: மஞ்சளா கணவர் பெயர்: நரேந்திரபாபு புதியபழைய வீட்டு எண்: 1-276 / NA வயது: 28 இனம்: பெண் | 255 | WYG0678714 வாக்காளர் பெயர்: நாகலட்சுமி கணவர் பெயர்: வெங்கடேஷ் புதியபழைய வீட்டு எண்: 1-276 / NA வயது: 27 இனம்: பெண் |
| 256 | WYG1326099 வாக்காளர் பெயர்: அன்னபூர்ணா கணவர் பெயர்: மணி புதியபழைய வீட்டு எண்: 1-276-A / - வயது: 30 இனம்: பெண் | 257 | TN/14/074/0423745 வாக்காளர் பெயர்: வெங்கட சுப்பிரமணியன் தந்தை பெயர்: முனிசாமிநாயுடு புதியபழைய வீட்டு எண்: 1-277 / NA வயது: 52 இனம்: ஆண் | 258 | WYG0022863 வாக்காளர் பெயர்: ரோஜா ரமணி கணவர் பெயர்: வெங்கட சுப்பிரமணியன் புதியபழைய வீட்டு எண்: 1-277 / NA வயது: 51 இனம்: பெண் |
| 259 | WYG0558932 வாக்காளர் பெயர்: ஆனந்தகுமார் தந்தை பெயர்: வெங்கட சுப்பிரமணியன் புதியபழைய வீட்டு எண்: 1-277 / - வயது: 25 இனம்: ஆண் | 260 | WYG0678730 வாக்காளர் பெயர்: சிவகுமார் தாய் பெயர்: பத்மா புதியபழைய வீட்டு எண்: 1-278 / NA வயது: 26 இனம்: ஆண் | 261 | WYG0023341 வாக்காளர் பெயர்: மங்கலா கணவர் பெயர்: வேலு புதியபழைய வீட்டு எண்: 1-279 / NA வயது: 31 இனம்: பெண் |
| 262 | WYG1068469 வாக்காளர் பெயர்: விஜய்குமார் தந்தை பெயர்: ஈஸ்வரப்பா புதியபழைய வீட்டு எண்: 1-279 / - வயது: 22 இனம்: ஆண் | 263 | FMS1454735 வாக்காளர் பெயர்: சஜாதா கணவர் பெயர்: ராமமூர்த்தி புதியபழைய வீட்டு எண்: 1-279-a / NA வயது: 40 இனம்: பெண் | 264 | WYG0820902 வாக்காளர் பெயர்: கௌரம்மா தாய் பெயர்: அக்கையம்மா புதியபழைய வீட்டு எண்: 1-280-3 / - வயது: 40 இனம்: பெண் |
| 265 | WYG1273143 வாக்காளர் பெயர்: வசந்தா தந்தை பெயர்: மூா்த்தி புதியபழைய வீட்டு எண்: 1-282 / - வயது: 20 இனம்: பெண் | 266 | WYG0023465 வாக்காளர் பெயர்: திருமாயம்மா கணவர் பெயர்: கோவிந்தசாமி புதியபழைய வீட்டு எண்: 1-283 / NA வயது: 67 இனம்: பெண் | 267 | WYG0821272 வாக்காளர் பெயர்: லட்சுமி தந்தை பெயர்: கதிர்வேல் புதியபழைய வீட்டு எண்: 1-283 / - வயது: 22 இனம்: பெண் |
| 268 | WYG0023432 வாக்காளர் பெயர்: ஆஷா கணவர் பெயர்: தனப்பால் புதியபழைய வீட்டு எண்: 1-284 / NA வயது: 29 இனம்: பெண் | 269 | WYG0023440 வாக்காளர் பெயர்: மஞ்சலா கணவர் பெயர்: கோவிந்தராஜ் புதியபழைய வீட்டு எண்: 1-284 / NA வயது: 29 இனம்: பெண் | 270 | WYG1192509 வாக்காளர் பெயர்: ஜகதா கணவர் பெயர்: சீனிவாசன் புதியபழைய வீட்டு எண்: 1-284 / - வயது: 28 இனம்: பெண் |

54-வேப்பனஹள்ளி சட்டமன்ற தொகுதி

பாகம் எண் 74

வாக்காளர் பட்டியல் - 2017

தொடர்ச்சி...

பிரிவு: 1-சானமாவு (வ.கி) மற்றும் (ஊ) சானமாவு வார்டு1 , பின்கோடு : 635119

| | | |
|---|--|---|
| 271 WYG0022905 வாக்காளர் பெயர்: சீனப்பா தாய் பெயர்: சுப்பன்னா புதியபழைய வீட்டு எண்: 1-287 / NA வயது: 57 இனம்: ஆண் | 272 WYG0023424 வாக்காளர் பெயர்: சாந்தம்மா கணவர் பெயர்: சீனப்பா புதியபழைய வீட்டு எண்: 1-287 / NA வயது: 39 இனம்: பெண் | 273 WYG0558759 வாக்காளர் பெயர்: பிரதாப் தந்தை பெயர்: சீனப்பா புதியபழைய வீட்டு எண்: 1-287 / - வயது: 26 இனம்: ஆண் |
| 274 WYG1273093 வாக்காளர் பெயர்: சோபா கணவர் பெயர்: கோபி கிருஷ்ணா புதியபழைய வீட்டு எண்: 1-287 / - வயது: 24 இனம்: பெண் | 275 WYG1272939 வாக்காளர் பெயர்: செளந்தர்யா கணவர் பெயர்: ரமேஷ் புதியபழைய வீட்டு எண்: 1-288B / - வயது: 20 இனம்: பெண் | 276 WYG0023473 வாக்காளர் பெயர்: ராமன் தந்தை பெயர்: ராமசாமி புதியபழைய வீட்டு எண்: 1-289 / NA வயது: 64 இனம்: ஆண் |
| 277 WYG0023481 வாக்காளர் பெயர்: குமரன் தந்தை பெயர்: ராமன் புதியபழைய வீட்டு எண்: 1-289 / NA வயது: 33 இனம்: ஆண் | 278 WYG0820795 வாக்காளர் பெயர்: ஜமுனா கணவர் பெயர்: ரவிகுமார் புதியபழைய வீட்டு எண்: 1-291 / - வயது: 27 இனம்: பெண் | 279 WYG0023077 வாக்காளர் பெயர்: சம்பத் தந்தை பெயர்: ராமையா புதியபழைய வீட்டு எண்: 1-297 / NA வயது: 59 இனம்: ஆண் |
| 280 TN/14/074/0423501 வாக்காளர் பெயர்: கோவிந்தாச்சாரி தந்தை பெயர்: நாராயணாச்சாரி புதியபழைய வீட்டு எண்: 1-298 / NA வயது: 54 இனம்: ஆண் | 281 WYG0678763 வாக்காளர் பெயர்: சரஸ்வதி கணவர் பெயர்: சுரேஷ் புதியபழைய வீட்டு எண்: 1-298 / NA வயது: 32 இனம்: பெண் | 282 FMS5817978 வாக்காளர் பெயர்: ராமு தந்தை பெயர்: எல்லப்பா புதியபழைய வீட்டு எண்: 1-298 / NA வயது: 32 இனம்: ஆண் |
| 283 FMS1455161 வாக்காளர் பெயர்: ஜெயம்மா கணவர் பெயர்: எல்லப்பா புதியபழைய வீட்டு எண்: 1-298 / NA வயது: 63 இனம்: பெண் | 284 WYG1272996 வாக்காளர் பெயர்: கல்பனா தந்தை பெயர்: ராமு புதியபழைய வீட்டு எண்: 1-298 / - வயது: 20 இனம்: ஆண் | 285 WYG0821421 வாக்காளர் பெயர்: நாகராஜ் தந்தை பெயர்: குண்டப்பா புதியபழைய வீட்டு எண்: 1-300 / - வயது: 46 இனம்: ஆண் |
| 286 WYG0821298 வாக்காளர் பெயர்: சுசீலா கணவர் பெயர்: நாகராஜ் புதியபழைய வீட்டு எண்: 1-300 / - வயது: 41 இனம்: பெண் | 287 WYG1068303 வாக்காளர் பெயர்: சரவணா தந்தை பெயர்: நாகராஜ் புதியபழைய வீட்டு எண்: 1-300-1 / - வயது: 23 இனம்: ஆண் | 288 WYG0820704 வாக்காளர் பெயர்: தஸ்தகிரி தந்தை பெயர்: பாபு புதியபழைய வீட்டு எண்: 1-302 / வயது: 24 இனம்: ஆண் |
| 289 FMS3616331 வாக்காளர் பெயர்: முனிகிருஷ்ணப்பா தந்தை பெயர்: முனிவெங்கடப்பா புதியபழைய வீட்டு எண்: 1-302-1 / 8A வயது: 36 இனம்: ஆண் | 290 FMS3615812 வாக்காளர் பெயர்: நீலம்மா தந்தை பெயர்: முனிகிருஷ்ணப்பா புதியபழைய வீட்டு எண்: 1-302-1 / - வயது: 32 இனம்: பெண் | 291 WYG0678680 வாக்காளர் பெயர்: சாந்தம்மா கணவர் பெயர்: வெங்கடேசப்பா புதியபழைய வீட்டு எண்: 1-303 / - வயது: 53 இனம்: பெண் |
| 292 WYG0678698 வாக்காளர் பெயர்: கிருஷ்ணமூர்த்தி தந்தை பெயர்: வெங்கடேசப்பா புதியபழைய வீட்டு எண்: 1-303 / - வயது: 26 இனம்: ஆண் | 293 WYG1244730 வாக்காளர் பெயர்: நாகவேனி கணவர் பெயர்: கிருஷ்ணமூர்த்தி புதியபழைய வீட்டு எண்: 1-303 / - வயது: 23 இனம்: பெண் | 294 WYG1338078 வாக்காளர் பெயர்: நிர்மலா கணவர் பெயர்: திம்மராஜ் புதியபழைய வீட்டு எண்: 1-303 / வயது: 36 இனம்: பெண் |
| 295 WYG0724245 வாக்காளர் பெயர்: பிரபு தந்தை பெயர்: எல்லப்பா புதியபழைய வீட்டு எண்: 1-304 / 1-67 வயது: 26 இனம்: ஆண் | 296 WYG0820837 வாக்காளர் பெயர்: வேணுகோபால் தந்தை பெயர்: கிருஷ்ணப்பா புதியபழைய வீட்டு எண்: 1-307 / - வயது: 24 இனம்: ஆண் | 297 WYG0977298 வாக்காளர் பெயர்: வெங்கடராஜ் தந்தை பெயர்: கிருஷ்ணப்பா புதியபழைய வீட்டு எண்: 1-307 / - வயது: 21 இனம்: ஆண் |
| 298 WYG1192517 வாக்காளர் பெயர்: முனிகிருஷ்ணன் தந்தை பெயர்: திம்மராயப்பா புதியபழைய வீட்டு எண்: 1-307 / - வயது: 38 இனம்: ஆண் | 299 WYG1273168 வாக்காளர் பெயர்: சீனிவாசன் தந்தை பெயர்: முத்தப்பா புதியபழைய வீட்டு எண்: 1-307 / - வயது: 32 இனம்: ஆண் | 300 WYG1273085 வாக்காளர் பெயர்: யசோதா கணவர் பெயர்: சீனிவாசன் புதியபழைய வீட்டு எண்: 1-307 / - வயது: 27 இனம்: பெண் |

54-வேப்பனஹள்ளி சட்டமன்ற தொகுதி

பாகம் எண் 74

வாக்காளர் பட்டியல் - 2017

தொடர்ச்சி...

பிரிவு: 1-சானமாவு (வ.கி) மற்றும் (ஊ) சானமாவு வார்டு 1, பின்கோடு : 635119

| | | | | | |
|-----|---|-----|---|-----|--|
| 301 | WYG1068386 வாக்காளர் பெயர்: கிருஷ்ணமூர்த்தி தந்தை பெயர்: வெங்கடேசப்பா புதியபழைய வீட்டு எண்: 1-307B/- வயது: 20 இனம்: ஆண் | 302 | FMS1454362 வாக்காளர் பெயர்: ராமமூர்த்தி தந்தை பெயர்: கோவிந்தகெளடு புதியபழைய வீட்டு எண்: 1-314/- வயது: 39 இனம்: ஆண் | 303 | WYG0821066 வாக்காளர் பெயர்: சந்திரசேகர் தந்தை பெயர்: கோவிந்தப்பா புதியபழைய வீட்டு எண்: 1-326/- வயது: 26 இனம்: ஆண் |
| 304 | WYG0820845 வாக்காளர் பெயர்: பச்சையப்பன் தந்தை பெயர்: கோவிந்தப்பா புதியபழைய வீட்டு எண்: 1-326/- வயது: 22 இனம்: ஆண் | 305 | FMS3617610 வாக்காளர் பெயர்: புஷ்பா கணவர் பெயர்: ஸ்ரீதர் புதியபழைய வீட்டு எண்: 2/2 வயது: 32 இனம்: பெண் | 306 | WYG0820811 வாக்காளர் பெயர்: குப்பம்மாள் தந்தை பெயர்: கோவிந்தன் புதியபழைய வீட்டு எண்: 2-326/- வயது: 44 இனம்: பெண் |
| 307 | FMS5741657 வாக்காளர் பெயர்: வெண்ணிலா கணவர் பெயர்: வெங்கடேஷ் புதியபழைய வீட்டு எண்: 2-340-1/- வயது: 36 இனம்: பெண் | 308 | WYG1338029 வாக்காளர் பெயர்: மாதேஷ் தந்தை பெயர்: ராமையா புதியபழைய வீட்டு எண்: 2-349/- வயது: 19 இனம்: ஆண் | 309 | WYG0023556 வாக்காளர் பெயர்: செளபக்கியா கணவர் பெயர்: அமரிஷ் புதியபழைய வீட்டு எண்: 2-388/NA வயது: 34 இனம்: பெண் |
| 310 | WYG0023564 வாக்காளர் பெயர்: ராஜாலட்சுமி கணவர் பெயர்: செளந்தரா ராஜீ புதியபழைய வீட்டு எண்: 2-388A/NA வயது: 36 இனம்: பெண் | 311 | TN/14/074/1455187 வாக்காளர் பெயர்: நாராயணப்பா தந்தை பெயர்: கிருஷ்ணப்பா புதியபழைய வீட்டு எண்: 3/3 வயது: 62 இனம்: ஆண் | 312 | TN/14/074/0423271 வாக்காளர் பெயர்: பர்வத்தம்மா கணவர் பெயர்: நாராயணப்பா புதியபழைய வீட்டு எண்: 3/3 வயது: 57 இனம்: பெண் |
| 313 | FMS3617313 வாக்காளர் பெயர்: முனியம்மா கணவர் பெயர்: முனிவெங்கடப்பா புதியபழைய வீட்டு எண்: 5/2A வயது: 62 இனம்: பெண் | 314 | TN/14/074/0423684 வாக்காளர் பெயர்: நாதபுக்கையா கணவர் பெயர்: முனுசாமி புதியபழைய வீட்டு எண்: 6/3 வயது: 102 இனம்: பெண் | 315 | TN/14/074/0423685 வாக்காளர் பெயர்: வெங்கடலட்சுமி கணவர் பெயர்: அன்னையா புதியபழைய வீட்டு எண்: 6/3 வயது: 72 இனம்: பெண் |
| 316 | TN/14/074/0423051 வாக்காளர் பெயர்: ராமமூர்த்தி தந்தை பெயர்: அன்னையா புதியபழைய வீட்டு எண்: 6/3 வயது: 49 இனம்: ஆண் | 317 | WYG0977306 வாக்காளர் பெயர்: முரளிமோகன் தந்தை பெயர்: ராமமூர்த்தி புதியபழைய வீட்டு எண்: 6/3 வயது: 21 இனம்: ஆண் | 318 | FMS1454073 வாக்காளர் பெயர்: அன்னையப்பா தந்தை பெயர்: வெங்கடசாமி புதியபழைய வீட்டு எண்: 6-3/5-1 வயது: 72 இனம்: ஆண் |
| 319 | TN/14/074/0423686 வாக்காளர் பெயர்: ராதா கணவர் பெயர்: ராமப்பா புதியபழைய வீட்டு எண்: 6-3/4 வயது: 34 இனம்: பெண் | 320 | TN/14/074/0473669 வாக்காளர் பெயர்: லட்சுமம்மா கணவர் பெயர்: முனுசாமி புதியபழைய வீட்டு எண்: 7/3A வயது: 59 இனம்: பெண் | 321 | TN/14/074/0423036 வாக்காளர் பெயர்: சீனிவாசன் தந்தை பெயர்: முனுசாமி புதியபழைய வீட்டு எண்: 7/3A வயது: 42 இனம்: ஆண் |
| 322 | FMS5741160 வாக்காளர் பெயர்: பாப்பம்மா கணவர் பெயர்: வெங்கடசாமி புதியபழைய வீட்டு எண்: 8/4 வயது: 57 இனம்: பெண் | 323 | TN/14/074/0423690 வாக்காளர் பெயர்: கோவிந்தமார் தந்தை பெயர்: வெங்கடசாமி புதியபழைய வீட்டு எண்: 8/4 வயது: 42 இனம்: ஆண் | 324 | FMS1454222 வாக்காளர் பெயர்: ராமப்பா தந்தை பெயர்: வெங்கடசாமி புதியபழைய வீட்டு எண்: 8/4 வயது: 40 இனம்: ஆண் |
| 325 | FMS3617438 வாக்காளர் பெயர்: லாவண்யா கணவர் பெயர்: கோவிந்தமார் புதியபழைய வீட்டு எண்: 8/4 வயது: 35 இனம்: பெண் | 326 | FMS1454297 வாக்காளர் பெயர்: கிருஷ்ணப்பா தந்தை பெயர்: அன்னையப்பா புதியபழைய வீட்டு எண்: 9/5-1 வயது: 40 இனம்: ஆண் | 327 | FMS1892470 வாக்காளர் பெயர்: விஜயா கணவர் பெயர்: வெங்கடராஜு புதியபழைய வீட்டு எண்: 9/5-1 வயது: 36 இனம்: பெண் |
| 328 | FMS5741178 வாக்காளர் பெயர்: ஸ்வப்னா கணவர் பெயர்: கிருஷ்ணப்பா புதியபழைய வீட்டு எண்: 9/5-1 வயது: 34 இனம்: பெண் | 329 | TN/14/074/0423416 வாக்காளர் பெயர்: கிட்டப்பா தந்தை பெயர்: ராமையா புதியபழைய வீட்டு எண்: 11/5A வயது: 62 இனம்: ஆண் | 330 | FMS1453976 வாக்காளர் பெயர்: சின்னம்மா கணவர் பெயர்: கிட்டப்பா புதியபழைய வீட்டு எண்: 11/6B வயது: 56 இனம்: பெண் |

54-வேப்பனஹள்ளி சட்டமன்ற தொகுதி

பாகம் எண் 74

வாக்காளர் பட்டியல் - 2017

தொடர்ச்சி...

பிரிவு: 1-சானமாவு (வ.கி) மற்றும் (ஊ) சானமாவு வார்டு1 , பின்கோடு : 635119

| | | | | | |
|-----|--|-----|---|-----|---|
| 331 | FMS1454305 வாக்காளர் பெயர்: புட்டம்மா கணவர் பெயர்: அன்னைப்பா புதியபழைய வீட்டு எண்: 12 / 6B வயது: 57 இனம்: பெண் | 332 | FMS1454164 வாக்காளர் பெயர்: வெங்கடேஷ் தந்தை பெயர்: அன்னைப்பா புதியபழைய வீட்டு எண்: 12 / 6B வயது: 37 இனம்: ஆண் | 333 | FMS5410592 வாக்காளர் பெயர்: சுப்பிரமணி தந்தை பெயர்: அன்னைப்பா புதியபழைய வீட்டு எண்: 12 / 6B வயது: 34 இனம்: ஆண் |
| 334 | TN/14/074/0423016 வாக்காளர் பெயர்: மீனம்மா கணவர் பெயர்: வெங்கட்டப்பா புதியபழைய வீட்டு எண்: 13 / 6A வயது: 47 இனம்: பெண் | 335 | TN/14/074/0423452 வாக்காளர் பெயர்: வெங்கட்சப்பா தந்தை பெயர்: வெங்கட்டசாமி புதியபழைய வீட்டு எண்: 14 / 6B வயது: 62 இனம்: ஆண் | 336 | TN/14/074/0423383 வாக்காளர் பெயர்: சரஸ்வதி கணவர் பெயர்: வெங்கடேசப்பா புதியபழைய வீட்டு எண்: 14 / 6B வயது: 55 இனம்: பெண் |
| 337 | TN/14/074/0423459 வாக்காளர் பெயர்: கிருஷ்ணமூர்த்தி தந்தை பெயர்: வெங்கடேசப்பா புதியபழைய வீட்டு எண்: 14 / 6B வயது: 37 இனம்: ஆண் | 338 | FMS3615424 வாக்காளர் பெயர்: வேஷத்திரி தந்தை பெயர்: வெங்கடேசப்பா புதியபழைய வீட்டு எண்: 14 / 6B வயது: 33 இனம்: ஆண் | 339 | TN/14/074/0423323 வாக்காளர் பெயர்: கிருஷ்ணப்பா தந்தை பெயர்: மோடப்பா புதியபழைய வீட்டு எண்: 15 / 6A வயது: 57 இனம்: ஆண் |
| 340 | FMS1454313 வாக்காளர் பெயர்: லட்சுமம்மா கணவர் பெயர்: கிருஷ்ணப்பா புதியபழைய வீட்டு எண்: 15 / 6A வயது: 50 இனம்: பெண் | 341 | FMS5410568 வாக்காளர் பெயர்: முரளி தந்தை பெயர்: கிருஷ்ணப்பா புதியபழைய வீட்டு எண்: 15 / 6A வயது: 32 இனம்: ஆண் | 342 | TN/14/074/0423604 வாக்காளர் பெயர்: ராஜப்பா தந்தை பெயர்: முனிவெங்கட்டப்பா புதியபழைய வீட்டு எண்: 19 / 8 வயது: 50 இனம்: ஆண் |
| 343 | TN/14/074/0423103 வாக்காளர் பெயர்: பாரவதம்மா கணவர் பெயர்: ராஜப்பா புதியபழைய வீட்டு எண்: 19 / 8 வயது: 42 இனம்: பெண் | 344 | WYG0558742 வாக்காளர் பெயர்: கணேஷ் தந்தை பெயர்: ராஜப்பா புதியபழைய வீட்டு எண்: 19 / - வயது: 25 இனம்: ஆண் | 345 | TN/14/074/0423113 வாக்காளர் பெயர்: ராஜம்மா கணவர் பெயர்: முனிவெங்கடப்பா புதியபழைய வீட்டு எண்: 20 / 8A வயது: 62 இனம்: பெண் |
| 346 | TN/14/074/0423520 வாக்காளர் பெயர்: நாகப்பா தந்தை பெயர்: முனிசாமி புதியபழைய வீட்டு எண்: 21 / 87A வயது: 54 இனம்: ஆண் | 347 | TN/14/074/0423575 வாக்காளர் பெயர்: வெங்கடலட்சுமி கணவர் பெயர்: நாகப்பா புதியபழைய வீட்டு எண்: 21 / 87A வயது: 50 இனம்: பெண் | 348 | TN/14/074/0453210 வாக்காளர் பெயர்: சன்னராயப்பா தந்தை பெயர்: முனியப்பா புதியபழைய வீட்டு எண்: 22 / 25A வயது: 52 இனம்: ஆண் |
| 349 | TN/14/074/1454883 வாக்காளர் பெயர்: திப்பம்மா கணவர் பெயர்: சன்னராயப்பா புதியபழைய வீட்டு எண்: 22 / 25A வயது: 47 இனம்: பெண் | 350 | TN/14/074/0423428 வாக்காளர் பெயர்: திம்மராயப்பா தந்தை பெயர்: போகியப்பா புதியபழைய வீட்டு எண்: 23 / 25A வயது: 54 இனம்: ஆண் | 351 | TN/14/074/0423724 வாக்காளர் பெயர்: கிருஷ்ணம்மா கணவர் பெயர்: திம்மராயப்பா புதியபழைய வீட்டு எண்: 23 / 25A வயது: 49 இனம்: பெண் |
| 352 | WYG1068360 வாக்காளர் பெயர்: அம்ருதா கணவர் பெயர்: சிவா சங்கர் புதியபழைய வீட்டு எண்: 23 / - வயது: 24 இனம்: பெண் | 353 | TN/14/074/0423037 வாக்காளர் பெயர்: மாதனகிரியப்பா தந்தை பெயர்: திம்மராயப்பா புதியபழைய வீட்டு எண்: 24 / 8C வயது: 62 இனம்: ஆண் | 354 | TN/14/074/0423723 வாக்காளர் பெயர்: ஆஞ்சம்மா கணவர் பெயர்: மாதனகிரியப்பா புதியபழைய வீட்டு எண்: 24 / 8C வயது: 57 இனம்: பெண் |
| 355 | FMS3617172 வாக்காளர் பெயர்: திம்மராயப்பா தந்தை பெயர்: மாதனாகிரியப்பா புதியபழைய வீட்டு எண்: 24 / 8C வயது: 37 இனம்: ஆண் | 356 | FMS3616018 வாக்காளர் பெயர்: பாக்கியா கணவர் பெயர்: திம்மராயப்பா புதியபழைய வீட்டு எண்: 24 / 8C வயது: 32 இனம்: பெண் | 357 | WYG0820852 வாக்காளர் பெயர்: திம்மராஜ் தந்தை பெயர்: மதனகிரியப்பா புதியபழைய வீட்டு எண்: 24-8C / - வயது: 22 இனம்: ஆண் |
| 358 | TN/14/074/0423429 வாக்காளர் பெயர்: முனியப்பா தந்தை பெயர்: முனியப்பா புதியபழைய வீட்டு எண்: 25 / 23B வயது: 72 இனம்: ஆண் | 359 | TN/14/074/0423391 வாக்காளர் பெயர்: முனியம்மா கணவர் பெயர்: முனியப்பா புதியபழைய வீட்டு எண்: 25 / 23B வயது: 67 இனம்: பெண் | 360 | TN/14/074/0423420 வாக்காளர் பெயர்: நாகராஜிலு தந்தை பெயர்: முனியப்பா புதியபழைய வீட்டு எண்: 26 / 23B-1 வயது: 48 இனம்: ஆண் |

54-வேப்பனஹள்ளி சட்டமன்ற தொகுதி

பாகம் எண் 74

வாக்காளர் பட்டியல் - 2017

தொடர்ச்சி...

பிரிவு: 1-சானமாவு (வ.கி) மற்றும் (ஊ) சானமாவு வார்டு1 , பின்கோடு : 635119

| | | | | | |
|---|-------------------|---|-------------------|--|-------------------|
| 361 | TN/14/074/0423482 | 362 | TN/14/074/0423033 | 363 | TN/14/074/0423021 |
| வாக்காளர் பெயர்: சாவித்திரியம்மா கணவர் பெயர்: நாகராஜிலு | | வாக்காளர் பெயர்: முனிம்மா கணவர் பெயர்: முனியப்பா | | வாக்காளர் பெயர்: சீபிரியம்மா கணவர் பெயர்: முனிசாதப்பா | |
| புதியபழைய வீட்டு எண்: 26 / 23B-1 | | புதியபழைய வீட்டு எண்: 27 / 8A-1 | | புதியபழைய வீட்டு எண்: 27 / 8A-1 | |
| வயது: 42 இனம்: பெண் | | வயது: 82 இனம்: பெண் | | வயது: 51 இனம்: பெண் | |
| 364 | FMS3617990 | 365 | TN/14/074/0423721 | 366 | TN/14/074/0423070 |
| வாக்காளர் பெயர்: சாவிரியம்மா | | வாக்காளர் பெயர்: திம்மரயப்பா | | வாக்காளர் பெயர்: மாரம்மா | |
| தாய் பெயர்: சீபிரியம்மா | | தந்தை பெயர்: முனியப்பா | | கணவர் பெயர்: திம்மரயப்பா | |
| புதியபழைய வீட்டு எண்: 27 / 8A-1 | | புதியபழைய வீட்டு எண்: 28 / 8 | | புதியபழைய வீட்டு எண்: 28 / 8 | |
| வயது: 32 இனம்: பெண் | | வயது: 57 இனம்: ஆண் | | வயது: 52 இனம்: பெண் | |
| 367 | FMS3617412 | 368 | FMS3615481 | 369 | TN/14/074/0423261 |
| வாக்காளர் பெயர்: சாந்தம்மா | | வாக்காளர் பெயர்: திம்மராஜிலு | | வாக்காளர் பெயர்: சாதப்பா | |
| தந்தை பெயர்: திம்மரயப்பா | | தந்தை பெயர்: திம்மரயப்பா | | தந்தை பெயர்: புட்டப்பா | |
| புதியபழைய வீட்டு எண்: 28 / 8 | | புதியபழைய வீட்டு எண்: 28 / 8 | | புதியபழைய வீட்டு எண்: 29 / NA | |
| வயது: 32 இனம்: பெண் | | வயது: 32 இனம்: ஆண் | | வயது: 50 இனம்: ஆண் | |
| 370 | TN/14/074/0423364 | 371 | TN/14/074/0423368 | 372 | TN/14/074/0423437 |
| வாக்காளர் பெயர்: முனிதாயம்மா | | வாக்காளர் பெயர்: புட்டம்மா | | வாக்காளர் பெயர்: சிக்கண்ணா | |
| கணவர் பெயர்: சாதப்பா | | கணவர் பெயர்: பசப்பா | | தந்தை பெயர்: பசப்பா | |
| புதியபழைய வீட்டு எண்: 29 / NA | | புதியபழைய வீட்டு எண்: 30 / 8B | | புதியபழைய வீட்டு எண்: 30 / 8B | |
| வயது: 42 இனம்: பெண் | | வயது: 67 இனம்: பெண் | | வயது: 42 இனம்: ஆண் | |
| 373 | FMS3615911 | 374 | FMS3616810 | 375 | FMS3616422 |
| வாக்காளர் பெயர்: முனிரதனம்மா | | வாக்காளர் பெயர்: ராவி | | வாக்காளர் பெயர்: அனந்தன் | |
| கணவர் பெயர்: சிக்கப்பா | | தந்தை பெயர்: பசப்பா | | தந்தை பெயர்: பசப்பா | |
| புதியபழைய வீட்டு எண்: 30 / 8B | | புதியபழைய வீட்டு எண்: 30 / 8B | | புதியபழைய வீட்டு எண்: 30 / 8B | |
| வயது: 37 இனம்: பெண் | | வயது: 37 இனம்: ஆண் | | வயது: 32 இனம்: ஆண் | |
| 376 | TN/14/074/0423447 | 377 | FMS3615648 | 378 | TN/14/074/0423260 |
| வாக்காளர் பெயர்: அசோக் | | வாக்காளர் பெயர்: சாந்தம்மா | | வாக்காளர் பெயர்: முனிராஜ் | |
| தந்தை பெயர்: பசப்பா | | கணவர் பெயர்: அசோக் | | தந்தை பெயர்: திம்மரயப்பா | |
| புதியபழைய வீட்டு எண்: 30-1 / 8B | | புதியபழைய வீட்டு எண்: 30-1 / 8B-1 | | புதியபழைய வீட்டு எண்: 31 / 8B-1 | |
| வயது: 51 இனம்: ஆண் | | வயது: 47 இனம்: பெண் | | வயது: 48 இனம்: ஆண் | |
| 379 | TN/14/074/0423315 | 380 | TN/14/074/0423092 | 381 | TN/14/074/0423341 |
| வாக்காளர் பெயர்: செம்பம்மா | | வாக்காளர் பெயர்: வெங்கட்டராமப்பா தந்தை பெயர்: திம்மரயப்பா | | வாக்காளர் பெயர்: திம்மக்கா | |
| கணவர் பெயர்: முனிராஜ் | | புதியபழைய வீட்டு எண்: 32 / 8B-1 | | கணவர் பெயர்: வெங்கட்டராமப்பா | |
| புதியபழைய வீட்டு எண்: 31 / 8B-1 | | வயது: 50 இனம்: ஆண் | | புதியபழைய வீட்டு எண்: 32 / 8B-1 | |
| வயது: 45 இனம்: பெண் | | | | வயது: 42 இனம்: பெண் | |
| 382 | FMS3615929 | 383 | TN/14/074/1423032 | 384 | TN/14/074/0423409 |
| வாக்காளர் பெயர்: ரமேஷ் | | வாக்காளர் பெயர்: திம்மரயப்பா | | வாக்காளர் பெயர்: காவேரியம்மா | |
| தந்தை பெயர்: வெங்கட்டராமப்பா | | தந்தை பெயர்: தாசப்பா | | கணவர் பெயர்: திம்மரயப்பா | |
| புதியபழைய வீட்டு எண்: 32 / 8B-1 | | புதியபழைய வீட்டு எண்: 32-1 / 8B-1 | | புதியபழைய வீட்டு எண்: 32-1 / 8B-1 | |
| வயது: 31 இனம்: ஆண் | | வயது: 92 இனம்: ஆண் | | வயது: 87 இனம்: பெண் | |
| 385 | TN/14/074/0423522 | 386 | TN/14/074/0423390 | 387 | FMS3617735 |
| வாக்காளர் பெயர்: மாரப்பா | | வாக்காளர் பெயர்: மாரம்மா | | வாக்காளர் பெயர்: சுப்பிரமணி | |
| தந்தை பெயர்: முனிப்பா | | தந்தை பெயர்: மாரப்பா | | தந்தை பெயர்: மாரப்பா | |
| புதியபழைய வீட்டு எண்: 35 / 8D2 | | புதியபழைய வீட்டு எண்: 35 / 8D | | புதியபழைய வீட்டு எண்: 35 / 8D | |
| வயது: 61 இனம்: ஆண் | | வயது: 61 இனம்: பெண் | | வயது: 52 இனம்: ஆண் | |
| 388 | FMS3616281 | 389 | TN/14/074/0423124 | 390 | FMS3616828 |
| வாக்காளர் பெயர்: திம்மராஜ் | | வாக்காளர் பெயர்: முத்தப்பா | | வாக்காளர் பெயர்: ரவிகுமார் | |
| தந்தை பெயர்: மாரப்பா | | தந்தை பெயர்: கிரியப்பா | | தந்தை பெயர்: முத்தப்பா | |
| புதியபழைய வீட்டு எண்: 35 / 8D | | புதியபழைய வீட்டு எண்: 37 / 14 | | புதியபழைய வீட்டு எண்: 37 / 14 | |
| வயது: 32 இனம்: ஆண் | | வயது: 82 இனம்: ஆண் | | வயது: 35 இனம்: ஆண் | |

54-வேப்பனஹள்ளி சட்டமன்ற தொகுதி

பாகம் எண் 74

வாக்காளர் பட்டியல் - 2017

தொடர்ச்சி...

பிரிவு: 1-சானமாவு (வ.கி) மற்றும் (ஊ) சானமாவு வார்டு1 , பின்கோடு : 635119

| | | |
|---|--|---|
| 391 FMS3615531 வாக்காளர் பெயர்: ராமமுர்த்தி தந்தை பெயர்: முத்தப்பா புதியபழைய வீட்டு எண்: 37 / 14 வயது: 33 இனம்: ஆண் | 392 FMS3616067 வாக்காளர் பெயர்: முரளிமோகன் தந்தை பெயர்: முத்தப்பா புதியபழைய வீட்டு எண்: 37 / 14 வயது: 31 இனம்: ஆண் | 393 TN/14/074/0423157 வாக்காளர் பெயர்: சிண்ணமுத்தப்பா தந்தை பெயர்: கிரியப்பா புதியபழைய வீட்டு எண்: 38 / 14A வயது: 62 இனம்: ஆண் |
| 394 TN/14/074/0423371 வாக்காளர் பெயர்: கெம்பம்மா கணவர் பெயர்: சின்னமுத்தப்பா புதியபழைய வீட்டு எண்: 38 / 14A வயது: 52 இனம்: பெண் | 395 FMS3617263 வாக்காளர் பெயர்: அக்கையம்மா கணவர் பெயர்: நஞ்சப்பா புதியபழைய வீட்டு எண்: 39 / 14-B1 வயது: 62 இனம்: பெண் | 396 TN/14/074/0423041 வாக்காளர் பெயர்: கிருஷ்ணப்பா தந்தை பெயர்: நாஞ்சப்பா புதியபழைய வீட்டு எண்: 39 / 14B-1 வயது: 38 இனம்: ஆண் |
| 397 FMS1454933 வாக்காளர் பெயர்: எல்லப்பா தந்தை பெயர்: நஞ்சப்பா புதியபழைய வீட்டு எண்: 39 / 14B-1 வயது: 36 இனம்: ஆண் | 398 FMS3616703 வாக்காளர் பெயர்: நாகராஜ் தந்தை பெயர்: நஞ்சப்பா புதியபழைய வீட்டு எண்: 39 / 14B-1 வயது: 34 இனம்: ஆண் | 399 FMS5741202 வாக்காளர் பெயர்: ரத்னம்மா கணவர் பெயர்: எல்லப்பா புதியபழைய வீட்டு எண்: 39 / 14B-1 வயது: 34 இனம்: பெண் |
| 400 FMS5741194 வாக்காளர் பெயர்: சுகந்தா தந்தை பெயர்: கிருஷ்ணப்பா புதியபழைய வீட்டு எண்: 39 / 14B-1 வயது: 32 இனம்: பெண் | 401 FMS3617982 வாக்காளர் பெயர்: மஞ்சளா தந்தை பெயர்: நாகராஜ் புதியபழைய வீட்டு எண்: 39 / 14B-1 வயது: 32 இனம்: பெண் | 402 FMS3616802 வாக்காளர் பெயர்: மஞ்சளா கணவர் பெயர்: நாகராஜ் புதியபழைய வீட்டு எண்: 39 / 14B-1 வயது: 31 இனம்: பெண் |
| 403 FMS3615820 வாக்காளர் பெயர்: ராஜண்ணா தந்தை பெயர்: நஞ்சப்பா புதியபழைய வீட்டு எண்: 39 / 14-B வயது: 33 இனம்: ஆண் | 404 FMS1454321 வாக்காளர் பெயர்: சின்னம்மா கணவர் பெயர்: முருகன் புதியபழைய வீட்டு எண்: 40 / 41-1 வயது: 37 இனம்: பெண் | 405 TN/14/074/0423222 வாக்காளர் பெயர்: மரியம்மா கணவர் பெயர்: சின்னப்பாப்பா புதியபழைய வீட்டு எண்: 41 / 89-1 வயது: 62 இனம்: பெண் |
| 406 TN/14/074/0423415 வாக்காளர் பெயர்: சின்னப்பா தந்தை பெயர்: முனியப்பா ராஜப்பா புதியபழைய வீட்டு எண்: 41 / 89-1 வயது: 42 இனம்: ஆண் | 407 FMS1453943 வாக்காளர் பெயர்: முருகேஷ் தந்தை பெயர்: சின்னப்பா புதியபழைய வீட்டு எண்: 41-1 / 89-1 வயது: 42 இனம்: ஆண் | 408 FMS1453950 வாக்காளர் பெயர்: மஞ்சளா கணவர் பெயர்: முருகேஷ் புதியபழைய வீட்டு எண்: 41-1 / 89-1 வயது: 36 இனம்: பெண் |
| 409 TN/14/074/0423439 வாக்காளர் பெயர்: சதனல்லிப்பா தந்தை பெயர்: போசப்பா புதியபழைய வீட்டு எண்: 43 / 15-1 வயது: 82 இனம்: ஆண் | 410 TN/14/074/0423279 வாக்காளர் பெயர்: ராமக்கா கணவர் பெயர்: சாதானல்லியப்பா புதியபழைய வீட்டு எண்: 43 / 15-1 வயது: 72 இனம்: பெண் | 411 TN/14/074/0423324 வாக்காளர் பெயர்: ராஜப்பா தந்தை பெயர்: சாதானல்லியப்பா புதியபழைய வீட்டு எண்: 43 / 15-1 வயது: 37 இனம்: ஆண் |
| 412 TN/14/074/0423166 வாக்காளர் பெயர்: முனிசாமி தந்தை பெயர்: முனியப்பா புதியபழைய வீட்டு எண்: 44 / 15 வயது: 72 இனம்: ஆண் | 413 TN/14/074/0423677 வாக்காளர் பெயர்: சேகர் தந்தை பெயர்: முனிசாமி புதியபழைய வீட்டு எண்: 44 / 15 வயது: 42 இனம்: ஆண் | 414 FMS1454784 வாக்காளர் பெயர்: ராணியம்மா கணவர் பெயர்: சேகர் புதியபழைய வீட்டு எண்: 44 / 15 வயது: 40 இனம்: பெண் |
| 415 FMS3616935 வாக்காளர் பெயர்: செலுவப்பா தந்தை பெயர்: முனிசாமி புதியபழைய வீட்டு எண்: 44 / 15 வயது: 38 இனம்: ஆண் | 416 FMS3617669 வாக்காளர் பெயர்: முருகன் தந்தை பெயர்: முனிசாமி புதியபழைய வீட்டு எண்: 44 / 15 வயது: 35 இனம்: ஆண் | 417 TN/14/074/0423121 வாக்காளர் பெயர்: முனிராஜிலு தந்தை பெயர்: மாதகிரியப்பா புதியபழைய வீட்டு எண்: 45 / 13A வயது: 57 இனம்: ஆண் |
| 418 FMS5741236 வாக்காளர் பெயர்: சுரேஷ் தந்தை பெயர்: முனிராஜிலு புதியபழைய வீட்டு எண்: 45 / 13A வயது: 31 இனம்: ஆண் | 419 TN/14/074/0423393 வாக்காளர் பெயர்: பத்மம்மா கணவர் பெயர்: நாராயணப்பா புதியபழைய வீட்டு எண்: 47 / 14 வயது: 42 இனம்: பெண் | 420 WYG1068220 வாக்காளர் பெயர்: திம்மராஜு தந்தை பெயர்: நாராயணப்பா புதியபழைய வீட்டு எண்: 47 / 14 வயது: 20 இனம்: ஆண் |

54-வேப்பனஹள்ளி சட்டமன்ற தொகுதி

பாகம் எண் 74

வாக்காளர் பட்டியல் - 2017

தொடர்ச்சி...

பிரிவு: 1-சானமாவு (வ.கி) மற்றும் (ஊ) சானமாவு வார்டு1 , பின்கோடு : 635119

| | | | | | |
|--|-------------------|---|-------------------|---|-------------------|
| 421 | TN/14/074/0423414 | 422 | FMS3616927 | 423 | TN/14/074/0423122 |
| வாக்காளர் பெயர்: சாதனல்லயப்பா தந்தை பெயர்: திம்மராயப்பா புதியபழைய வீட்டு எண்: 48 / 15 வயது: 77 இனம்: ஆண் | | வாக்காளர் பெயர்: லட்சுமம்மா தந்தை பெயர்: சாதனல்லயப்பா புதியபழைய வீட்டு எண்: 48 / 15 வயது: 42 இனம்: பெண் | | வாக்காளர் பெயர்: திம்மராயப்பா தந்தை பெயர்: முனியப்பா புதியபழைய வீட்டு எண்: 49 / 10 வயது: 52 இனம்: ஆண் | |
| 424 | WYG1068428 | 425 | TN/14/074/0423451 | 426 | FMS1454511 |
| வாக்காளர் பெயர்: சீனிவாசன் தந்தை பெயர்: திம்மராயப்பா புதியபழைய வீட்டு எண்: 49 / - வயது: 21 இனம்: ஆண் | | வாக்காளர் பெயர்: ராமகிருஷ்ணப்பா தந்தை பெயர்: நாராயணப்பா புதியபழைய வீட்டு எண்: 49-A / - வயது: 43 இனம்: ஆண் | | வாக்காளர் பெயர்: மதனகிரியப்பா தந்தை பெயர்: முனியப்பா புதியபழைய வீட்டு எண்: 50 / NA வயது: 62 இனம்: ஆண் | |
| 427 | TN/14/074/0423071 | 428 | FMS3616679 | 429 | TN/14/074/0423174 |
| வாக்காளர் பெயர்: ஜெயம்மா கணவர் பெயர்: மாதனகிரியப்பா புதியபழைய வீட்டு எண்: 50 / 10-2 வயது: 42 இனம்: பெண் | | வாக்காளர் பெயர்: முனியப்பா தந்தை பெயர்: முனியப்பா புதியபழைய வீட்டு எண்: 51 / 10-3 வயது: 57 இனம்: ஆண் | | வாக்காளர் பெயர்: முனிரத்னம்மா கணவர் பெயர்: முனியப்பா புதியபழைய வீட்டு எண்: 51 / 10-3 வயது: 52 இனம்: பெண் | |
| 430 | FMS3616893 | 431 | FMS3615770 | 432 | TN/14/074/0423431 |
| வாக்காளர் பெயர்: முனிராஜு தந்தை பெயர்: முனியப்பா புதியபழைய வீட்டு எண்: 51 / 10-3 வயது: 35 இனம்: ஆண் | | வாக்காளர் பெயர்: சந்தோஷ் தந்தை பெயர்: முனியப்பா புதியபழைய வீட்டு எண்: 51 / 10-3 வயது: 32 இனம்: ஆண் | | வாக்காளர் பெயர்: வெங்கட்ராமப்பா தந்தை பெயர்: பீரப்பா புதியபழைய வீட்டு எண்: 52 / 9 வயது: 62 இனம்: ஆண் | |
| 433 | TN/14/074/0423408 | 434 | FMS3616430 | 435 | TN/14/074/0423441 |
| வாக்காளர் பெயர்: ராமக்கா தந்தை பெயர்: வெங்கடராமப்பா புதியபழைய வீட்டு எண்: 52 / 61A வயது: 52 இனம்: பெண் | | வாக்காளர் பெயர்: ஜெயந்திரா தந்தை பெயர்: வெங்கடராமப்பா புதியபழைய வீட்டு எண்: 52 / 9 வயது: 34 இனம்: ஆண் | | வாக்காளர் பெயர்: திம்மராயப்பா தந்தை பெயர்: வெங்கடராமப்பா புதியபழைய வீட்டு எண்: 52-1 / 9 வயது: 47 இனம்: ஆண் | |
| 436 | FMS3615945 | 437 | TN/14/074/0423224 | 438 | FMS3615986 |
| வாக்காளர் பெயர்: சுதா கணவர் பெயர்: திம்மராயப்பா புதியபழைய வீட்டு எண்: 52-1 / 9 வயது: 37 இனம்: பெண் | | வாக்காளர் பெயர்: கெஞ்சப்பா தந்தை பெயர்: பிரப்பா புதியபழைய வீட்டு எண்: 53 / 9A வயது: 67 இனம்: ஆண் | | வாக்காளர் பெயர்: சாதம்மா கணவர் பெயர்: மதனகிரியப்பா புதியபழைய வீட்டு எண்: 53 / 9A வயது: 47 இனம்: பெண் | |
| 439 | TN/14/074/0423055 | 440 | FMS5413851 | 441 | FMS3615960 |
| வாக்காளர் பெயர்: சம்பங்கி தந்தை பெயர்: கோபாலப்பா புதியபழைய வீட்டு எண்: 55 / 24B வயது: 57 இனம்: ஆண் | | வாக்காளர் பெயர்: திம்மராயப்பா தந்தை பெயர்: சாம்பங்கி புதியபழைய வீட்டு எண்: 55 / 24B வயது: 34 இனம்: ஆண் | | வாக்காளர் பெயர்: முனிரத்னா தந்தை பெயர்: சாம்பங்கி புதியபழைய வீட்டு எண்: 55 / 24B வயது: 31 இனம்: பெண் | |
| 442 | WYG0821033 | 443 | WYG0558965 | 444 | TN/14/074/0423302 |
| வாக்காளர் பெயர்: வசந்தா கணவர் பெயர்: திம்மராயப்பா புதியபழைய வீட்டு எண்: 55 / 24B வயது: 28 இனம்: பெண் | | வாக்காளர் பெயர்: வேணுகோபால் தந்தை பெயர்: சம்பங்கி புதியபழைய வீட்டு எண்: 55 / 24B வயது: 26 இனம்: ஆண் | | வாக்காளர் பெயர்: ராமக்கா கணவர் பெயர்: திம்மராயப்பா புதியபழைய வீட்டு எண்: 56 / 25 வயது: 42 இனம்: பெண் | |
| 445 | TN/14/074/0423274 | 446 | FMS3615556 | 447 | TN/14/074/0423725 |
| வாக்காளர் பெயர்: ராமக்கா கணவர் பெயர்: கோபாலப்பா புதியபழைய வீட்டு எண்: 57 / 24 வயது: 89 இனம்: பெண் | | வாக்காளர் பெயர்: நாகரத்னா கணவர் பெயர்: நாகராஜ் புதியபழைய வீட்டு எண்: 57 / 24 வயது: 47 இனம்: பெண் | | வாக்காளர் பெயர்: எல்லப்பா தந்தை பெயர்: கோபாலப்பா புதியபழைய வீட்டு எண்: 58 / 24 வயது: 52 இனம்: ஆண் | |
| 448 | FMS3615606 | 449 | TN/14/074/0423310 | 450 | TN/14/074/0423003 |
| வாக்காளர் பெயர்: லோகேஸ்வரி கணவர் பெயர்: எல்லப்பா புதியபழைய வீட்டு எண்: 58 / 24 வயது: 47 இனம்: பெண் | | வாக்காளர் பெயர்: சின்னம்மா கணவர் பெயர்: பீரப்பா புதியபழைய வீட்டு எண்: 59 / 23A வயது: 92 இனம்: பெண் | | வாக்காளர் பெயர்: முனியப்பா தந்தை பெயர்: குரேசப்பா புதியபழைய வீட்டு எண்: 59 / 23A வயது: 52 இனம்: ஆண் | |

54-வேப்பனஹள்ளி சட்டமன்ற தொகுதி

பாகம் எண் 74

வாக்காளர் பட்டியல் - 2017

தொடர்ச்சி...

பிரிவு: 1-சானமாவு (வ.கி) மற்றும் (ஊ) சானமாவு வார்டு1 , பின்கோடு : 635119

| | | | | | |
|--|-------------------|---|-------------------|--|-------------------|
| 451 | TN/14/074/0145435 | 452 | TN/14/074/0423382 | 453 | TN/14/074/0423387 |
| வாக்காளர் பெயர்: முனிரத்தனம்மா கணவர் பெயர்: எல்லப்பா | | வாக்காளர் பெயர்: முனிசதம்மா கணவர் பெயர்: குரேசப்பா | | வாக்காளர் பெயர்: முனியம்மா கணவர் பெயர்: பீரப்பா | |
| புதியபழைய வீட்டு எண்: 59 / 23A | | புதியபழைய வீட்டு எண்: 60 / 23 | | புதியபழைய வீட்டு எண்: 61 / 23A | |
| வயது: 39 இனம்: பெண் | | வயது: 82 இனம்: பெண் | | வயது: 72 இனம்: பெண் | |
| 454 | TN/14/074/0423433 | 455 | FMS5413018 | 456 | TN/14/074/0423560 |
| வாக்காளர் பெயர்: எல்லப்பா | | வாக்காளர் பெயர்: திம்மராஜ் | | வாக்காளர் பெயர்: முனியப்பா | |
| தந்தை பெயர்: மாதப்பா | | தந்தை பெயர்: மாதப்பா | | தந்தை பெயர்: துகிலப்பா | |
| புதியபழைய வீட்டு எண்: 61 / 23A | | புதியபழைய வீட்டு எண்: 61 / 23A | | புதியபழைய வீட்டு எண்: 62 / 124C | |
| வயது: 42 இனம்: ஆண் | | வயது: 33 இனம்: ஆண் | | வயது: 90 இனம்: ஆண் | |
| 457 | TN/14/074/0423753 | 458 | FMS3616901 | 459 | TN/14/074/0423319 |
| வாக்காளர் பெயர்: முருகேஷ் | | வாக்காளர் பெயர்: சாக்கம்மா | | வாக்காளர் பெயர்: ரமேஷ் | |
| தந்தை பெயர்: முனியப்பா | | கணவர் பெயர்: முருகேஷ் | | தந்தை பெயர்: சாக்கப்பா | |
| புதியபழைய வீட்டு எண்: 62 / 23 | | புதியபழைய வீட்டு எண்: 62 / 23 | | புதியபழைய வீட்டு எண்: 63 / 17 | |
| வயது: 42 இனம்: ஆண் | | வயது: 37 இனம்: பெண் | | வயது: 42 இனம்: ஆண் | |
| 460 | FMS3615226 | 461 | TN/14/074/0423343 | 462 | FMS3615523 |
| வாக்காளர் பெயர்: பத்மா | | வாக்காளர் பெயர்: சுப்பம்மா | | வாக்காளர் பெயர்: முனிசந்திரப்பா | |
| கணவர் பெயர்: ரமேஷ் | | தந்தை பெயர்: சாக்கப்பா | | தந்தை பெயர்: சாக்கப்பா | |
| புதியபழைய வீட்டு எண்: 63 / 17 | | புதியபழைய வீட்டு எண்: 64 / 17A | | புதியபழைய வீட்டு எண்: 64 / 17A | |
| வயது: 38 இனம்: பெண் | | வயது: 57 இனம்: பெண் | | வயது: 38 இனம்: ஆண் | |
| 463 | TN/14/074/0423751 | 464 | TN/14/074/0423752 | 465 | FMS3616356 |
| வாக்காளர் பெயர்: முனிராஜ் | | வாக்காளர் பெயர்: ஜெயம்மா | | வாக்காளர் பெயர்: மஞ்சநாத் | |
| தந்தை பெயர்: பில்லப்பா | | கணவர் பெயர்: முனிராஜ் | | தந்தை பெயர்: முனிராஜ் | |
| புதியபழைய வீட்டு எண்: 67 / 17A | | புதியபழைய வீட்டு எண்: 67 / 17A | | புதியபழைய வீட்டு எண்: 67 / 17 | |
| வயது: 52 இனம்: ஆண் | | வயது: 47 இனம்: பெண் | | வயது: 33 இனம்: ஆண் | |
| 466 | TN/14/074/0423045 | 467 | FMS1876564 | 468 | TN/14/074/0423336 |
| வாக்காளர் பெயர்: கிருஷ்ணப்பா | | வாக்காளர் பெயர்: கௌரம்மா | | வாக்காளர் பெயர்: நாராயணப்பா | |
| தந்தை பெயர்: பில்லப்பா | | கணவர் பெயர்: கிருஷ்ணப்பா | | தந்தை பெயர்: மோட்டப்பா | |
| புதியபழைய வீட்டு எண்: 68 / 17B | | புதியபழைய வீட்டு எண்: 68 / 17B | | புதியபழைய வீட்டு எண்: 69 / 36 | |
| வயது: 49 இனம்: ஆண் | | வயது: 39 இனம்: பெண் | | வயது: 70 இனம்: ஆண் | |
| 469 | FMS1454479 | 470 | FMS5741251 | 471 | FMS3615952 |
| வாக்காளர் பெயர்: அக்கையம்மா | | வாக்காளர் பெயர்: சின்னஅம்மைய்யா தந்தை பெயர்: நாராயணப்பா | | வாக்காளர் பெயர்: ஆனந்த் | |
| கணவர் பெயர்: நாராயணப்பா | | புதியபழைய வீட்டு எண்: 69 / 36 | | தந்தை பெயர்: நாராயணப்பா | |
| புதியபழைய வீட்டு எண்: 69 / 36 | | வயது: 33 இனம்: பெண் | | புதியபழைய வீட்டு எண்: 69 / 36 | |
| வயது: 62 இனம்: பெண் | | | | வயது: 32 இனம்: ஆண் | |
| 472 | TN/14/074/0423053 | 473 | FMS1454727 | 474 | FMS3616448 |
| வாக்காளர் பெயர்: வெங்கடேஷ் | | வாக்காளர் பெயர்: ஜெயலட்சுமி | | வாக்காளர் பெயர்: ஜெயம்மா | |
| தந்தை பெயர்: முனியப்பா | | கணவர் பெயர்: வெங்கடேஷ் | | கணவர் பெயர்: குணசேகர் | |
| புதியபழைய வீட்டு எண்: 70 / 34A | | புதியபழைய வீட்டு எண்: 70 / 34A | | புதியபழைய வீட்டு எண்: 71 / 34C | |
| வயது: 43 இனம்: ஆண் | | வயது: 37 இனம்: பெண் | | வயது: 42 இனம்: பெண் | |
| 475 | FMS5411731 | 476 | TN/14/074/0423047 | 477 | TN/14/074/0423099 |
| வாக்காளர் பெயர்: குணசேகர் | | வாக்காளர் பெயர்: முனியப்பா | | வாக்காளர் பெயர்: கௌரம்மா | |
| தந்தை பெயர்: வெங்கடாச்சலம் | | தந்தை பெயர்: மோட்டப்பா | | கணவர் பெயர்: முனியப்பா | |
| புதியபழைய வீட்டு எண்: 71 / 34 | | புதியபழைய வீட்டு எண்: 72 / 34-12 | | புதியபழைய வீட்டு எண்: 72 / NA | |
| வயது: 37 இனம்: ஆண் | | வயது: 77 இனம்: ஆண் | | வயது: 71 இனம்: பெண் | |
| 478 | TN/14/074/0423062 | 479 | FMS1455013 | 480 | TN/14/074/0423582 |
| வாக்காளர் பெயர்: திப்பைய்யா | | வாக்காளர் பெயர்: ரத்தினம்மா | | வாக்காளர் பெயர்: சிவப்பா | |
| தந்தை பெயர்: ராமைய்யா | | கணவர் பெயர்: திப்பைய்யா | | தந்தை பெயர்: ராமைய்யா | |
| புதியபழைய வீட்டு எண்: 73 / 33 | | புதியபழைய வீட்டு எண்: 73 / 33 | | புதியபழைய வீட்டு எண்: 74 / 33 | |
| வயது: 62 இனம்: ஆண் | | வயது: 52 இனம்: பெண் | | வயது: 47 இனம்: ஆண் | |

54-வேப்பனஹள்ளி சட்டமன்ற தொகுதி

பாகம் எண் 74

வாக்காளர் பட்டியல் - 2017

தொடர்ச்சி...

பிரிவு: 1-சானமாவு (வ.கி) மற்றும் (ஊ) சானமாவு வார்டு 1, பின்கோடு : 635119

| | | |
|--|---|--|
| 481 FMS3616414 வாக்காளர் பெயர்: சங்கீதா கணவர் பெயர்: சிவப்பா புதியபழைய வீட்டு எண்: 74 / 33 வயது: 41 இனம்: பெண் | 482 FMS3615036 வாக்காளர் பெயர்: கௌரம்மா கணவர் பெயர்: கோபாலப்பா புதியபழைய வீட்டு எண்: 75 / 33B வயது: 52 இனம்: பெண் | 483 FMS1454859 வாக்காளர் பெயர்: சின்னம்மா கணவர் பெயர்: அப்பையப்பா புதியபழைய வீட்டு எண்: 77 / 33B வயது: 62 இனம்: பெண் |
| 484 TN/14/074/0423213 வாக்காளர் பெயர்: அன்னய்யா தந்தை பெயர்: அப்பையப்பா புதியபழைய வீட்டு எண்: 77 / 33B வயது: 42 இனம்: ஆண் | 485 FMS3616869 வாக்காளர் பெயர்: முனிவல்லுமி கணவர் பெயர்: அன்னையப்பா புதியபழைய வீட்டு எண்: 77 / 33-B வயது: 37 இனம்: பெண் | 486 FMS3615861 வாக்காளர் பெயர்: வெங்கடேஷ் தந்தை பெயர்: அப்பையாடாமணய்யா புதியபழைய வீட்டு எண்: 77 / 33-B வயது: 34 இனம்: ஆண் |
| 487 TN/14/074/0423058 வாக்காளர் பெயர்: முனியப்பா தந்தை பெயர்: வெங்கடரமணப்பா புதியபழைய வீட்டு எண்: 80 / NA வயது: 77 இனம்: ஆண் | 488 FMS1455005 வாக்காளர் பெயர்: முத்தம்மா தந்தை பெயர்: முனியப்பா புதியபழைய வீட்டு எண்: 80 / NA வயது: 72 இனம்: ஆண் | 489 FMS3616489 வாக்காளர் பெயர்: மஞ்சளா தந்தை பெயர்: கோணப்பா புதியபழைய வீட்டு எண்: 80 / NA வயது: 32 இனம்: பெண் |
| 490 FMS3618105 வாக்காளர் பெயர்: சதீஷ்குமார் தந்தை பெயர்: முனிசாமி புதியபழைய வீட்டு எண்: 81 / 63 வயது: 42 இனம்: ஆண் | 491 WYG1068477 வாக்காளர் பெயர்: வெங்கடலட்சுமம்மா தந்தை பெயர்: முனிரத்தனப்பா புதியபழைய வீட்டு எண்: 82 / - வயது: 57 இனம்: பெண் | 492 FMS5741269 வாக்காளர் பெயர்: கீதா கணவர் பெயர்: கிருஷ்ணமூர்த்தி புதியபழைய வீட்டு எண்: 85 / 47 வயது: 67 இனம்: பெண் |
| 493 TN/14/074/0423505 வாக்காளர் பெயர்: நாகம்மா கணவர் பெயர்: கோவிந்தேகவுடு புதியபழைய வீட்டு எண்: 85 / 47 வயது: 62 இனம்: பெண் | 494 TN/14/074/0423455 வாக்காளர் பெயர்: கிருஷ்ணமூர்த்தி தந்தை பெயர்: கோவிந்தேகவுடு புதியபழைய வீட்டு எண்: 85 / 47 வயது: 44 இனம்: ஆண் | 495 FMS3617206 வாக்காளர் பெயர்: ராஜேஸ்வரி கணவர் பெயர்: ராமப்பா புதியபழைய வீட்டு எண்: 85 / 47 வயது: 32 இனம்: பெண் |
| 496 FMS3617776 வாக்காளர் பெயர்: முரளிமோகன் தந்தை பெயர்: கோவிந்தேகவுடு புதியபழைய வீட்டு எண்: 85 / 47 வயது: 32 இனம்: ஆண் | 497 TN/14/074/0423256 வாக்காளர் பெயர்: சீனிவாசலு தந்தை பெயர்: கோவிந்தப்பா புதியபழைய வீட்டு எண்: 86 / 29 வயது: 62 இனம்: ஆண் | 498 TN/14/074/0423533 வாக்காளர் பெயர்: ராஜம்மா கணவர் பெயர்: சீனிவாசலு புதியபழைய வீட்டு எண்: 86 / 29 வயது: 52 இனம்: பெண் |
| 499 FMS5769310 வாக்காளர் பெயர்: சத்தியநாராயணா தந்தை பெயர்: சீனிவாசலு புதியபழைய வீட்டு எண்: 86 / 29 வயது: 37 இனம்: ஆண் | 500 FMS1455195 வாக்காளர் பெயர்: ரமேஷ்பாபு தந்தை பெயர்: சீனிவாசலு புதியபழைய வீட்டு எண்: 86 / 29 வயது: 35 இனம்: ஆண் | 501 WYG0977355 வாக்காளர் பெயர்: மாலா கணவர் பெயர்: சத்தியநாராயணா புதியபழைய வீட்டு எண்: 86 / 29 வயது: 22 இனம்: பெண் |
| 502 TN/14/074/0423663 வாக்காளர் பெயர்: கோவிந்தப்பா தந்தை பெயர்: நாராயணப்பா புதியபழைய வீட்டு எண்: 87 / 30 வயது: 62 இனம்: ஆண் | 503 TN/14/074/0423470 வாக்காளர் பெயர்: ராஜேந்திரா தந்தை பெயர்: கோவிந்தப்பா புதியபழைய வீட்டு எண்: 87 / 30 வயது: 42 இனம்: ஆண் | 504 FMS3617198 வாக்காளர் பெயர்: மஞ்சளா கணவர் பெயர்: ராஜேந்திரா புதியபழைய வீட்டு எண்: 87 / 30 வயது: 37 இனம்: பெண் |
| 505 TN/14/074/0423670 வாக்காளர் பெயர்: சீனிவாசலு தந்தை பெயர்: நாராயணப்பா புதியபழைய வீட்டு எண்: 88 / 30B வயது: 57 இனம்: ஆண் | 506 TN/14/074/0423375 வாக்காளர் பெயர்: ரத்தினம்மா கணவர் பெயர்: சீனிவாசலு புதியபழைய வீட்டு எண்: 88 / 30B வயது: 52 இனம்: பெண் | 507 FMS5769328 வாக்காளர் பெயர்: ரவீந்திரா தந்தை பெயர்: சீனிவாசலு புதியபழைய வீட்டு எண்: 88 / 30B வயது: 36 இனம்: ஆண் |
| 508 TN/14/074/0423555 வாக்காளர் பெயர்: நாராயணப்பா தந்தை பெயர்: ராமய்யா புதியபழைய வீட்டு எண்: 89 / 31B வயது: 77 இனம்: ஆண் | 509 FMS5741277 வாக்காளர் பெயர்: அக்கயம்மா கணவர் பெயர்: நாராயணப்பா புதியபழைய வீட்டு எண்: 89 / 31B வயது: 67 இனம்: பெண் | 510 TN/14/074/0423541 வாக்காளர் பெயர்: ரமேஷ் தந்தை பெயர்: நாராயணப்பா புதியபழைய வீட்டு எண்: 89 / 31B வயது: 44 இனம்: ஆண் |

54-வேப்பனஹள்ளி சட்டமன்ற தொகுதி

பாகம் எண் 74

வாக்காளர் பட்டியல் - 2017

தொடர்ச்சி...

பிரிவு: 1-சானமாவு (வ.கி) மற்றும் (ஊ) சானமாவு வார்டு-1, பின்கோடு : 635119

| | | | | | |
|-----|--|-----|--|-----|--|
| 511 | TN/14/074/0423513 வாக்காளர் பெயர்: லஷ்மி கணவர் பெயர்: ரமேஷ் புதிய/பழைய வீட்டு எண்: 89 / 31B வயது: 39 இனம்: பெண் | 512 | TN/14/074/0423221 வாக்காளர் பெயர்: ராமப்பா தந்தை பெயர்: நாராயணப்பா புதிய/பழைய வீட்டு எண்: 89 / 31B வயது: 37 இனம்: ஆண் | 513 | TN/14/074/0423419 வாக்காளர் பெயர்: வெங்கடேசப்பா தந்தை பெயர்: கெம்பப்பா புதிய/பழைய வீட்டு எண்: 90 / 32 வயது: 52 இனம்: ஆண் |
| 514 | TN/14/074/0423568 வாக்காளர் பெயர்: ரத்தினம்மா கணவர் பெயர்: வெங்கடேசப்பா புதிய/பழைய வீட்டு எண்: 90 / 32 வயது: 47 இனம்: பெண் | 515 | WYG0977314 வாக்காளர் பெயர்: மது தந்தை பெயர்: வெங்கடேஷ் புதிய/பழைய வீட்டு எண்: 90 / 32 வயது: 22 இனம்: ஆண் | 516 | TN/14/074/0423486 வாக்காளர் பெயர்: கரிஎல்லப்பா தந்தை பெயர்: கெம்பப்பா புதிய/பழைய வீட்டு எண்: 91 / 32 வயது: 62 இனம்: ஆண் |
| 517 | FMS3618030 வாக்காளர் பெயர்: யசோதா கணவர் பெயர்: கானலப்பா புதிய/பழைய வீட்டு எண்: 91 / 32 வயது: 32 இனம்: பெண் | 518 | FMS5741293 வாக்காளர் பெயர்: எல்லப்பா தந்தை பெயர்: ஊசலப்பன் எ மாரப்பன் புதிய/பழைய வீட்டு எண்: 91-1 / NA வயது: 37 இனம்: ஆண் | 519 | FMS3616513 வாக்காளர் பெயர்: நாகம்மா கணவர் பெயர்: எல்லப்பா புதிய/பழைய வீட்டு எண்: 91-1 / NA வயது: 32 இனம்: பெண் |
| 520 | TN/14/074/0423114 வாக்காளர் பெயர்: வரதராஜா தந்தை பெயர்: இளம்பில்லப்பா புதிய/பழைய வீட்டு எண்: 91-2 / NA வயது: 38 இனம்: ஆண் | 521 | FMS5741301 வாக்காளர் பெயர்: முனியம்மா கணவர் பெயர்: வரதராஜா புதிய/பழைய வீட்டு எண்: 91-2 / NA வயது: 35 இனம்: பெண் | 522 | WYG0821363 வாக்காளர் பெயர்: குமார் தந்தை பெயர்: கோவிந்தராஜ் புதிய/பழைய வீட்டு எண்: 91-3 / - வயது: 24 இனம்: ஆண் |
| 523 | WYG1160746 வாக்காளர் பெயர்: முனிகிருஷ்ணன் தந்தை பெயர்: கரிஎல்லப்பா புதிய/பழைய வீட்டு எண்: 91-32 / 1-32 வயது: 33 இனம்: ஆண் | 524 | TN/14/074/0423226 வாக்காளர் பெயர்: ராமய்யா தந்தை பெயர்: நேத்தப்பா புதிய/பழைய வீட்டு எண்: 92 / 38 வயது: 82 இனம்: ஆண் | 525 | TN/14/074/0423493 வாக்காளர் பெயர்: நாராயணப்பா தந்தை பெயர்: ராமய்யா புதிய/பழைய வீட்டு எண்: 93 / 38-A1 வயது: 50 இனம்: ஆண் |
| 526 | TN/14/074/0423314 வாக்காளர் பெயர்: எல்லம்மா கணவர் பெயர்: நாராயணப்பா புதிய/பழைய வீட்டு எண்: 93 / 38A1 வயது: 47 இனம்: பெண் | 527 | TN/14/074/0423440 வாக்காளர் பெயர்: கிருஷ்ணப்பா தந்தை பெயர்: ராமய்யா புதிய/பழைய வீட்டு எண்: 94 / 38A1 வயது: 52 இனம்: ஆண் | 528 | TN/14/074/0423381 வாக்காளர் பெயர்: ராதம்மா கணவர் பெயர்: கிருஷ்ணப்பா புதிய/பழைய வீட்டு எண்: 94 / 38A2 வயது: 50 இனம்: பெண் |
| 529 | TN/14/074/0423312 வாக்காளர் பெயர்: கோமலா கணவர் பெயர்: நேத்தப்பா புதிய/பழைய வீட்டு எண்: 95 / 38B வயது: 38 இனம்: பெண் | 530 | TN/14/074/0423554 வாக்காளர் பெயர்: முனியம்மா கணவர் பெயர்: முனிசாமி புதிய/பழைய வீட்டு எண்: 96 / 39 வயது: 72 இனம்: பெண் | 531 | TN/14/074/0423702 வாக்காளர் பெயர்: சீனிவாசன் தந்தை பெயர்: முனிசாமி புதிய/பழைய வீட்டு எண்: 96-1 / 36 வயது: 42 இனம்: ஆண் |
| 532 | FMS5741319 வாக்காளர் பெயர்: நாகரத்தினம்மா கணவர் பெயர்: சீனிவாசன் புதிய/பழைய வீட்டு எண்: 96-1 / NA வயது: 32 இனம்: பெண் | 533 | FMS3617826 வாக்காளர் பெயர்: ராஜப்பா தந்தை பெயர்: எல்லப்பா புதிய/பழைய வீட்டு எண்: 99 / 37 வயது: 49 இனம்: ஆண் | 534 | TN/14/074/0423300 வாக்காளர் பெயர்: ராணி கணவர் பெயர்: ராஜப்பா புதிய/பழைய வீட்டு எண்: 99 / 37 வயது: 37 இனம்: பெண் |
| 535 | TN/14/074/0423615 வாக்காளர் பெயர்: வெங்கடேஷ் தந்தை பெயர்: ரங்கப்பா புதிய/பழைய வீட்டு எண்: 100 / 38 வயது: 50 இனம்: ஆண் | 536 | FMS3616612 வாக்காளர் பெயர்: லஷ்மி கணவர் பெயர்: வெங்கடேஷ் புதிய/பழைய வீட்டு எண்: 100 / 38 வயது: 42 இனம்: பெண் | 537 | FMS1454339 வாக்காளர் பெயர்: லஷ்மக்கா கணவர் பெயர்: போலப்பா புதிய/பழைய வீட்டு எண்: 101 / 43B வயது: 82 இனம்: பெண் |
| 538 | TN/14/074/0423664 வாக்காளர் பெயர்: வெங்கடேசப்பா தந்தை பெயர்: போலப்பா புதிய/பழைய வீட்டு எண்: 101 / 43B வயது: 53 இனம்: ஆண் | 539 | TN/14/074/0423087 வாக்காளர் பெயர்: முனிராஜா தந்தை பெயர்: போலப்பா புதிய/பழைய வீட்டு எண்: 101 / 43B வயது: 47 இனம்: ஆண் | 540 | FMS3617404 வாக்காளர் பெயர்: ராமலஷ்மி கணவர் பெயர்: முனிராஜா புதிய/பழைய வீட்டு எண்: 101 / 43B வயது: 37 இனம்: பெண் |

54-வேப்பனஹள்ளி சட்டமன்ற தொகுதி

பாகம் எண் 74

வாக்காளர் பட்டியல் - 2017

தொடர்ச்சி...

பிரிவு: 1-சானமாவு (வ.கி) மற்றும் (ஊ) சானமாவு வார்டு1 , பின்கோடு : 635119

| | | | | | |
|-----|---|-----|---|-----|---|
| 541 | TN/14/074/0423650 வாக்காளர் பெயர்: காந்தம்மா கணவர் பெயர்: தியாகராஜன் புதியபழைய வீட்டு எண்: 102 / 44 வயது: 57 இனம்: பெண் | 542 | TN/14/074/0423571 வாக்காளர் பெயர்: நாகபூஷணம் தந்தை பெயர்: தியாகராஜன் புதியபழைய வீட்டு எண்: 102 / 44 வயது: 40 இனம்: ஆண் | 543 | FMS3615473 வாக்காளர் பெயர்: ரவிசுமார் தந்தை பெயர்: தியாகராஜன் புதியபழைய வீட்டு எண்: 102 / 44 வயது: 33 இனம்: ஆண் |
| 544 | FMS5412317 வாக்காளர் பெயர்: மஞ்சளா கணவர் பெயர்: நாகபூஷணம் புதியபழைய வீட்டு எண்: 102 / 44 வயது: 31 இனம்: பெண் | 545 | FMS1454875 வாக்காளர் பெயர்: பத்மா கணவர் பெயர்: வெங்கடேசப்பா புதியபழைய வீட்டு எண்: 103 / 47A வயது: 47 இனம்: பெண் | 546 | TN/14/074/0423551 வாக்காளர் பெயர்: சாந்தம்மா கணவர் பெயர்: கிருஷ்ணப்பா புதியபழைய வீட்டு எண்: 103-1 / 47A வயது: 50 இனம்: பெண் |
| 547 | FMS1453968 வாக்காளர் பெயர்: லீலாவதி கணவர் பெயர்: முனிசாமி புதியபழைய வீட்டு எண்: 105 / 47A வயது: 57 இனம்: பெண் | 548 | FMS1455088 வாக்காளர் பெயர்: அண்ணையா தந்தை பெயர்: ராமய்யா புதியபழைய வீட்டு எண்: 106 / 49C வயது: 62 இனம்: ஆண் | 549 | TN/14/074/0423652 வாக்காளர் பெயர்: பாப்பம்மா கணவர் பெயர்: அண்ணையா புதியபழைய வீட்டு எண்: 106 / 49C வயது: 57 இனம்: பெண் |
| 550 | FMS1455104 வாக்காளர் பெயர்: கிருஷ்ணப்பா தந்தை பெயர்: அண்ணையா புதியபழைய வீட்டு எண்: 106 / 49C வயது: 36 இனம்: ஆண் | 551 | FMS5741327 வாக்காளர் பெயர்: நாகவேணி கணவர் பெயர்: கிருஷ்ணப்பா புதியபழைய வீட்டு எண்: 106 / 49C வயது: 34 இனம்: பெண் | 552 | FMS3617883 வாக்காளர் பெயர்: ஆஞ்சப்பா தந்தை பெயர்: அண்ணையா புதியபழைய வீட்டு எண்: 106 / 49C வயது: 34 இனம்: ஆண் |
| 553 | TN/14/074/0423287 வாக்காளர் பெயர்: நாராயணப்பா தந்தை பெயர்: ரங்கப்பா புதியபழைய வீட்டு எண்: 107 / 49-12 வயது: 67 இனம்: ஆண் | 554 | TN/14/074/0423543 வாக்காளர் பெயர்: எல்லம்மா கணவர் பெயர்: நாராயணப்பா புதியபழைய வீட்டு எண்: 107 / 49A வயது: 47 இனம்: பெண் | 555 | TN/14/074/0423609 வாக்காளர் பெயர்: ரமேஷ் தந்தை பெயர்: முனிசாமி புதியபழைய வீட்டு எண்: 109 / 51 வயது: 54 இனம்: ஆண் |
| 556 | TN/14/074/0423564 வாக்காளர் பெயர்: ராதம்மா கணவர் பெயர்: ரமேஷ் புதியபழைய வீட்டு எண்: 109 / 51 வயது: 48 இனம்: பெண் | 557 | TN/14/074/0423257 வாக்காளர் பெயர்: வெங்கடேஷ் தந்தை பெயர்: முனிசாமி புதியபழைய வீட்டு எண்: 110 / 51A வயது: 47 இனம்: ஆண் | 558 | TN/14/074/0423562 வாக்காளர் பெயர்: பத்மா கணவர் பெயர்: வெங்கடேஷ் புதியபழைய வீட்டு எண்: 110 / 51A வயது: 41 இனம்: பெண் |
| 559 | TN/14/074/0423542 வாக்காளர் பெயர்: சஞ்சீவப்பா தந்தை பெயர்: முனிவெங்கடப்பா புதியபழைய வீட்டு எண்: 113 / NA வயது: 74 இனம்: ஆண் | 560 | TN/14/074/0423566 வாக்காளர் பெயர்: சாவித்ரம்மா கணவர் பெயர்: சஞ்சீவப்பா புதியபழைய வீட்டு எண்: 113 / NA வயது: 66 இனம்: பெண் | 561 | TN/14/074/0423639 வாக்காளர் பெயர்: பிரகாஷ் தந்தை பெயர்: சஞ்சீவப்பா புதியபழைய வீட்டு எண்: 113 / NA வயது: 40 இனம்: ஆண் |
| 562 | FMS3617115 வாக்காளர் பெயர்: லோகேஷ் தந்தை பெயர்: சஞ்சீவப்பா புதியபழைய வீட்டு எண்: 113 / NA வயது: 32 இனம்: ஆண் | 563 | FMS3617560 வாக்காளர் பெயர்: வெங்கடேசப்பா தந்தை பெயர்: முனியப்பா புதியபழைய வீட்டு எண்: 114 / 53 வயது: 72 இனம்: ஆண் | 564 | TN/14/074/0423516 வாக்காளர் பெயர்: பெத்த அக்கய்யா தந்தை பெயர்: வெங்கடேசப்பா புதியபழைய வீட்டு எண்: 114 / 53 வயது: 67 இனம்: பெண் |
| 565 | FMS3616406 வாக்காளர் பெயர்: ஆஞ்சப்பா தந்தை பெயர்: வெங்கடேசப்பா புதியபழைய வீட்டு எண்: 114 / 53 வயது: 35 இனம்: ஆண் | 566 | TN/14/074/0423637 வாக்காளர் பெயர்: கிருஷ்ணப்பா தந்தை பெயர்: சித்தப்பா புதியபழைய வீட்டு எண்: 115 / 54 வயது: 72 இனம்: ஆண் | 567 | TN/14/074/0423534 வாக்காளர் பெயர்: ராஜம்மா கணவர் பெயர்: கிருஷ்ணப்பா புதியபழைய வீட்டு எண்: 115 / 54 வயது: 66 இனம்: பெண் |
| 568 | FMS1454024 வாக்காளர் பெயர்: ஸ்ரீனிவாஸ் தந்தை பெயர்: கிருஷ்ணப்பா புதியபழைய வீட்டு எண்: 115 / 54 வயது: 42 இனம்: ஆண் | 569 | FMS1454925 வாக்காளர் பெயர்: சம்பங்கி தந்தை பெயர்: கிருஷ்ணப்பா புதியபழைய வீட்டு எண்: 115 / 54 வயது: 40 இனம்: ஆண் | 570 | FMS3617180 வாக்காளர் பெயர்: யசோதா கணவர் பெயர்: ஸ்ரீனிவாஸ் புதியபழைய வீட்டு எண்: 115 / 54 வயது: 37 இனம்: பெண் |

54-வேப்பனஹள்ளி சட்டமன்ற தொகுதி

பாகம் எண் 74

வாக்காளர் பட்டியல் - 2017

தொடர்ச்சி...

பிரிவு: 1-சானமாவு (வ.கி) மற்றும் (ஊ) சானமாவு வார்டு1 , பின்கோடு : 635119

| | | |
|--|---|--|
| 571 FMS3616711 வாக்காளர் பெயர்: காயத்ரி கணவர் பெயர்: சம்பங்கி புதியபழைய வீட்டு எண்: 115 / 54 வயது: 32 இனம்: பெண் | 572 TN/14/074/0423311 வாக்காளர் பெயர்: சின்னஅம்மையா கணவர் பெயர்: நாராயணப்பா புதியபழைய வீட்டு எண்: 116 / 56 வயது: 72 இனம்: பெண் | 573 FMS1454628 வாக்காளர் பெயர்: ராமசந்திரா தந்தை பெயர்: நாராயணப்பா புதியபழைய வீட்டு எண்: 116 / 56 வயது: 35 இனம்: ஆண் |
| 574 FMS3615184 வாக்காளர் பெயர்: தேவராஜ் தந்தை பெயர்: நாராயணப்பா புதியபழைய வீட்டு எண்: 116 / 56 வயது: 32 இனம்: ஆண் | 575 FMS3617800 வாக்காளர் பெயர்: பாப்பையா தந்தை பெயர்: திருமாலப்பா புதியபழைய வீட்டு எண்: 116-1 / NA வயது: 69 இனம்: ஆண் | 576 FMS3617750 வாக்காளர் பெயர்: முனிவெங்கடப்பா தந்தை பெயர்: பாப்பையா புதியபழைய வீட்டு எண்: 116-1 / NA வயது: 50 இனம்: ஆண் |
| 577 FMS3616133 வாக்காளர் பெயர்: ராமக்கா கணவர் பெயர்: முனிவெங்கடப்பா புதியபழைய வீட்டு எண்: 116-1 / NA வயது: 42 இனம்: பெண் | 578 TN/14/074/0423142 வாக்காளர் பெயர்: எளம்பிள்ளை தந்தை பெயர்: மஞ்சப்பா புதியபழைய வீட்டு எண்: 117 / 52B வயது: 84 இனம்: ஆண் | 579 TN/14/074/0423558 வாக்காளர் பெயர்: நாராயணப்பா தந்தை பெயர்: வெங்கடராமப்பா புதியபழைய வீட்டு எண்: 118 / 56 வயது: 50 இனம்: ஆண் |
| 580 FMS1454198 வாக்காளர் பெயர்: விமலா கணவர் பெயர்: நாராயணப்பா புதியபழைய வீட்டு எண்: 118 / 56 வயது: 42 இனம்: பெண் | 581 TN/14/074/0423252 வாக்காளர் பெயர்: வெங்கடப்பா தந்தை பெயர்: வெங்கடேசப்பா புதியபழைய வீட்டு எண்: 119 / 59A வயது: 74 இனம்: ஆண் | 582 WYG0023051 வாக்காளர் பெயர்: கிருஷ்ணப்பா தந்தை பெயர்: வெங்கடப்பா புதியபழைய வீட்டு எண்: 119 / NA வயது: 59 இனம்: ஆண் |
| 583 TN/14/074/0423295 வாக்காளர் பெயர்: ராமக்கா கணவர் பெயர்: வெங்கடேசப்பா புதியபழைய வீட்டு எண்: 119 / 59A வயது: 57 இனம்: பெண் | 584 FMS3615028 வாக்காளர் பெயர்: வேணுகோபால் தந்தை பெயர்: வெங்கடப்பா புதியபழைய வீட்டு எண்: 119 / 59A வயது: 31 இனம்: ஆண் | 585 WYG0023069 வாக்காளர் பெயர்: சீனிவாஷ் தந்தை பெயர்: வெங்கடப்பா புதியபழைய வீட்டு எண்: 119-1 / NA வயது: 29 இனம்: ஆண் |
| 586 FMS3614922 வாக்காளர் பெயர்: நாரியப்பா தந்தை பெயர்: சஞ்சப்பா புதியபழைய வீட்டு எண்: 120 / 59D வயது: 62 இனம்: ஆண் | 587 FMS1454636 வாக்காளர் பெயர்: ரவிசங்கர் தந்தை பெயர்: நாரியப்பா புதியபழைய வீட்டு எண்: 120 / 59D வயது: 40 இனம்: ஆண் | 588 FMS3617719 வாக்காளர் பெயர்: பாரதி கணவர் பெயர்: ரவிசங்கர் புதியபழைய வீட்டு எண்: 120 / 59D வயது: 36 இனம்: பெண் |
| 589 FMS5414271 வாக்காளர் பெயர்: விமலா தந்தை பெயர்: வெங்கடேசப்பா புதியபழைய வீட்டு எண்: 122 / 59B வயது: 34 இனம்: பெண் | 590 FMS1454131 வாக்காளர் பெயர்: அனுமப்பா தந்தை பெயர்: சஞ்சப்பா புதியபழைய வீட்டு எண்: 123 / 59C வயது: 88 இனம்: ஆண் | 591 FMS5741335 வாக்காளர் பெயர்: வேணுகோபால் தந்தை பெயர்: ராமமுர்த்தி புதியபழைய வீட்டு எண்: 123 / 59C வயது: 33 இனம்: ஆண் |
| 592 TN/14/074/0423624 வாக்காளர் பெயர்: ஜெயம்மா கணவர் பெயர்: எல்லப்பா புதியபழைய வீட்டு எண்: 124 / 59D வயது: 70 இனம்: பெண் | 593 TN/14/074/0423620 வாக்காளர் பெயர்: ராமேஷ் தந்தை பெயர்: எல்லப்பா புதியபழைய வீட்டு எண்: 124 / 59D வயது: 44 இனம்: ஆண் | 594 FMS1454149 வாக்காளர் பெயர்: எல்லம்மா கணவர் பெயர்: ராமேஷ் புதியபழைய வீட்டு எண்: 124 / 59C வயது: 38 இனம்: பெண் |
| 595 TN/14/074/0423629 வாக்காளர் பெயர்: பாஸ்கர் தந்தை பெயர்: எல்லப்பா புதியபழைய வீட்டு எண்: 124-1 / 59D வயது: 50 இனம்: ஆண் | 596 TN/14/074/0423628 வாக்காளர் பெயர்: ரேணுகா கணவர் பெயர்: பாஸ்கர் புதியபழைய வீட்டு எண்: 124-1 / 59D வயது: 44 இனம்: பெண் | 597 TN/14/074/0423089 வாக்காளர் பெயர்: எல்லப்பா தந்தை பெயர்: ராமப்பா புதியபழைய வீட்டு எண்: 125 / 60B வயது: 87 இனம்: ஆண் |
| 598 TN/14/074/0423307 வாக்காளர் பெயர்: சாந்தம்மா கணவர் பெயர்: எல்லப்பா புதியபழைய வீட்டு எண்: 125 / 60B வயது: 66 இனம்: பெண் | 599 TN/14/074/0423108 வாக்காளர் பெயர்: ராமமுர்த்தி தந்தை பெயர்: எல்லப்பா புதியபழைய வீட்டு எண்: 125 / 60B வயது: 46 இனம்: ஆண் | 600 FMS3616794 வாக்காளர் பெயர்: தனலட்சுமி கணவர் பெயர்: ராமமுர்த்தி புதியபழைய வீட்டு எண்: 125 / 60B வயது: 42 இனம்: பெண் |

54-வேப்பனஹள்ளி சட்டமன்ற தொகுதி

பாகம் எண் 74

வாக்காளர் பட்டியல் - 2017

தொடர்ச்சி...

பிரிவு: 1-சானமாவு (வ.கி) மற்றும் (ஊ) சானமாவு வார்டு-1, பின்கோடு : 635119

| | | |
|--|--|--|
| 601 TN/14/074/0423507 வாக்காளர் பெயர்: ராமலட்சுமி கணவர் பெயர்: வெங்கடப்பா புதியபழைய வீட்டு எண்: 126 / 61A வயது: 62 இனம்: பெண் | 602 FMS3615283 வாக்காளர் பெயர்: முனிரத்தினப்பா தந்தை பெயர்: வெங்கடப்பா புதியபழைய வீட்டு எண்: 126 / 61A வயது: 37 இனம்: ஆண் | 603 FMS5741350 வாக்காளர் பெயர்: எல்லம்மா கணவர் பெயர்: வெங்கடசாமி புதியபழைய வீட்டு எண்: 127 / 61A வயது: 62 இனம்: பெண் |
| 604 TN/14/074/0423184 வாக்காளர் பெயர்: சிவநாராயணன் தந்தை பெயர்: திருமலப்பா புதியபழைய வீட்டு எண்: 127 / 61A வயது: 41 இனம்: ஆண் | 605 FMS3616745 வாக்காளர் பெயர்: ராஜம்மா கணவர் பெயர்: சிவாரயன் புதியபழைய வீட்டு எண்: 127 / 61A வயது: 38 இனம்: பெண் | 606 FMS3617487 வாக்காளர் பெயர்: ராமைய்யா தந்தை பெயர்: சின்னமுனிசாமி புதியபழைய வீட்டு எண்: 129 / 49B வயது: 87 இனம்: ஆண் |
| 607 TN/14/074/0423396 வாக்காளர் பெயர்: ராஜப்பா தந்தை பெயர்: ராமைய்யா புதியபழைய வீட்டு எண்: 129 / 49B வயது: 62 இனம்: ஆண் | 608 TN/14/074/0423540 வாக்காளர் பெயர்: காந்தம்மா கணவர் பெயர்: ராஜப்பா புதியபழைய வீட்டு எண்: 129 / 49B வயது: 57 இனம்: பெண் | 609 FMS3617297 வாக்காளர் பெயர்: சம்பங்கி தந்தை பெயர்: ராஜப்பா புதியபழைய வீட்டு எண்: 129 / 49B வயது: 37 இனம்: ஆண் |
| 610 TN/14/074/0423498 வாக்காளர் பெயர்: சினிவாசன் தந்தை பெயர்: எல்லப்பா புதியபழைய வீட்டு எண்: 132 / 66 வயது: 48 இனம்: ஆண் | 611 TN/14/074/0423474 வாக்காளர் பெயர்: தனலட்சுமி கணவர் பெயர்: சினிவாசன் புதியபழைய வீட்டு எண்: 132 / 66 வயது: 42 இனம்: பெண் | 612 FMS3617578 வாக்காளர் பெயர்: முனியப்பா தந்தை பெயர்: சின்னகரியப்பா புதியபழைய வீட்டு எண்: 133 / 66B வயது: 37 இனம்: ஆண் |
| 613 TN/14/074/0423443 வாக்காளர் பெயர்: நாகராஜ் தந்தை பெயர்: சின்னகரியப்பா புதியபழைய வீட்டு எண்: 133-1 / 66B வயது: 48 இனம்: ஆண் | 614 FMS3617891 வாக்காளர் பெயர்: ஆரத்தம்மா கணவர் பெயர்: நாகராஜ் புதியபழைய வீட்டு எண்: 133-1 / 66B வயது: 40 இனம்: பெண் | 615 FMS3617594 வாக்காளர் பெயர்: பசுபிரப்பா தந்தை பெயர்: சின்னகரியப்பா புதியபழைய வீட்டு எண்: 133-2 / 66B வயது: 57 இனம்: ஆண் |
| 616 TN/14/074/0423233 வாக்காளர் பெயர்: மஞ்சளா தந்தை பெயர்: பசுபிரப்பா புதியபழைய வீட்டு எண்: 133-2 / 66B வயது: 52 இனம்: பெண் | 617 TN/14/074/0423480 வாக்காளர் பெயர்: எலகம்மா கணவர் பெயர்: கித்தப்பா புதியபழைய வீட்டு எண்: 134 / 67 வயது: 92 இனம்: பெண் | 618 TN/14/074/0423436 வாக்காளர் பெயர்: மாரப்பா தந்தை பெயர்: தொட்டப்பா புதியபழைய வீட்டு எண்: 134 / 67 வயது: 64 இனம்: ஆண் |
| 619 TN/14/074/0423483 வாக்காளர் பெயர்: பார்வதம்மா கணவர் பெயர்: மாரப்பா புதியபழைய வீட்டு எண்: 134 / 67 வயது: 52 இனம்: பெண் | 620 FMS3617743 வாக்காளர் பெயர்: நாராயணசாமி தந்தை பெயர்: மாரப்பா புதியபழைய வீட்டு எண்: 134 / 67 வயது: 36 இனம்: ஆண் | 621 FMS3617875 வாக்காளர் பெயர்: ராமாசந்திரன் தந்தை பெயர்: மாரப்பா புதியபழைய வீட்டு எண்: 134 / 67 வயது: 34 இனம்: ஆண் |
| 622 FMS5769336 வாக்காளர் பெயர்: மாதேஷ் தந்தை பெயர்: மாரப்பா புதியபழைய வீட்டு எண்: 134 / 67 வயது: 32 இனம்: ஆண் | 623 FMS3617792 வாக்காளர் பெயர்: ஜெயலட்சுமி தந்தை பெயர்: மாரப்பா புதியபழைய வீட்டு எண்: 134 / 67 வயது: 31 இனம்: பெண் | 624 WYG1068279 வாக்காளர் பெயர்: ஆரதி கணவர் பெயர்: ராமசந்திரன் புதியபழைய வீட்டு எண்: 134 / - வயது: 23 இனம்: பெண் |
| 625 TN/14/074/0423025 வாக்காளர் பெயர்: முனியப்பா தந்தை பெயர்: சாதப்பா புதியபழைய வீட்டு எண்: 135 / 69 வயது: 62 இனம்: ஆண் | 626 TN/14/074/0423125 வாக்காளர் பெயர்: முனியம்மா கணவர் பெயர்: முனியப்பா புதியபழைய வீட்டு எண்: 135 / 69 வயது: 47 இனம்: பெண் | 627 FMS3616737 வாக்காளர் பெயர்: சினிவாசன் தந்தை பெயர்: முனியப்பா புதியபழைய வீட்டு எண்: 135 / 69 வயது: 32 இனம்: ஆண் |
| 628 WYG0678672 வாக்காளர் பெயர்: பவித்ரா கணவர் பெயர்: சீனிவாசன் புதியபழைய வீட்டு எண்: 135-69 / - வயது: 25 இனம்: பெண் | 629 FMS3616638 வாக்காளர் பெயர்: திம்மைய்யா தந்தை பெயர்: சாதப்பா புதியபழைய வீட்டு எண்: 136 / 70 வயது: 62 இனம்: ஆண் | 630 TN/14/074/0423065 வாக்காளர் பெயர்: துளசியம்மா கணவர் பெயர்: திம்மைய்யா புதியபழைய வீட்டு எண்: 136 / 70 வயது: 58 இனம்: பெண் |

54-வேப்பனஹள்ளி சட்டமன்ற தொகுதி

பாகம் எண் 74

வாக்காளர் பட்டியல் - 2017

தொடர்ச்சி...

பிரிவு: 1-சானமாவு (வ.கி) மற்றும் (ஊ) சானமாவு வார்டு-1, பின்கோடு : 635119

| | | | | | |
|-----|---|-----|--|-----|--|
| 631 | FMS5741368 வாக்காளர் பெயர்: ராமு தந்தை பெயர்: திம்மைய்யா புதியபழைய வீட்டு எண்: 136 / 70 வயது: 31 இனம்: ஆண் | 632 | TN/14/074/0423253 வாக்காளர் பெயர்: சஞ்சீவப்பா தந்தை பெயர்: சின்னசாமி புதியபழைய வீட்டு எண்: 138 / 70B வயது: 50 இனம்: ஆண் | 633 | TN/14/074/0423550 வாக்காளர் பெயர்: காந்தம்மா கணவர் பெயர்: சஞ்சிவியப்பா புதியபழைய வீட்டு எண்: 138 / 70B வயது: 42 இனம்: பெண் |
| 634 | FMS5741376 வாக்காளர் பெயர்: லட்சுமிபதி தந்தை பெயர்: சஞ்சிவியப்பா புதியபழைய வீட்டு எண்: 138 / 70B வயது: 31 இனம்: ஆண் | 635 | TN/14/074/0267805 வாக்காளர் பெயர்: ராஜப்பா தந்தை பெயர்: சின்னவெங்கடப்பா புதியபழைய வீட்டு எண்: 142 / 71 வயது: 47 இனம்: ஆண் | 636 | TN/14/074/0423425 வாக்காளர் பெயர்: பாரதி கணவர் பெயர்: ராஜப்பா புதியபழைய வீட்டு எண்: 142 / 71 வயது: 40 இனம்: பெண் |
| 637 | FMS1454693 வாக்காளர் பெயர்: ராஜப்பா தந்தை பெயர்: அப்பய்யப்பா புதியபழைய வீட்டு எண்: 143 / 71 வயது: 46 இனம்: ஆண் | 638 | TN/14/074/0423424 வாக்காளர் பெயர்: சுஜாதா கணவர் பெயர்: ராஜப்பா புதியபழைய வீட்டு எண்: 143 / 71 வயது: 44 இனம்: பெண் | 639 | TN/14/074/0423494 வாக்காளர் பெயர்: ராமகிருஷ்ணா தந்தை பெயர்: முனியப்பா புதியபழைய வீட்டு எண்: 145 / 73 வயது: 62 இனம்: ஆண் |
| 640 | TN/14/074/0423446 வாக்காளர் பெயர்: சினிவாசலு தந்தை பெயர்: ராமகிருஷ்ணா புதியபழைய வீட்டு எண்: 145 / 73 வயது: 42 இனம்: ஆண் | 641 | FMS3616588 வாக்காளர் பெயர்: மஞ்சளா கணவர் பெயர்: சினிவாசலு புதியபழைய வீட்டு எண்: 145 / 73 வயது: 37 இனம்: பெண் | 642 | FMS1866243 வாக்காளர் பெயர்: லக்ஷ்மி கணவர் பெயர்: கிருஷ்ணமுர்த்தி புதியபழைய வீட்டு எண்: 147 / 73A வயது: 51 இனம்: பெண் |
| 643 | TN/14/074/0423240 வாக்காளர் பெயர்: முனிராஜு தந்தை பெயர்: சின்னப்பா புதியபழைய வீட்டு எண்: 148 / 74A வயது: 49 இனம்: ஆண் | 644 | TN/14/074/0423602 வாக்காளர் பெயர்: வெங்கடம்மா கணவர் பெயர்: முனிராஜு புதியபழைய வீட்டு எண்: 148 / 74A வயது: 47 இனம்: பெண் | 645 | TN/14/074/0423129 வாக்காளர் பெயர்: முத்தம்மா கணவர் பெயர்: சிவப்பா புதியபழைய வீட்டு எண்: 149 / 74A வயது: 52 இனம்: பெண் |
| 646 | FMS3616596 வாக்காளர் பெயர்: முருகேசன் தந்தை பெயர்: சிவப்பா புதியபழைய வீட்டு எண்: 149 / 74A வயது: 32 இனம்: ஆண் | 647 | FMS3615135 வாக்காளர் பெயர்: ஜகதா கணவர் பெயர்: முருகேசன் புதியபழைய வீட்டு எண்: 149 / 74A வயது: 31 இனம்: பெண் | 648 | FMS3614948 வாக்காளர் பெயர்: கிருஷ்ணமுர்த்தி தந்தை பெயர்: நியாதப்பா புதியபழைய வீட்டு எண்: 150 / 81D வயது: 32 இனம்: ஆண் |
| 649 | FMS3615002 வாக்காளர் பெயர்: ஜெயபால் தந்தை பெயர்: எல்லப்பா புதியபழைய வீட்டு எண்: 151 / 82 வயது: 32 இனம்: ஆண் | 650 | TN/14/074/0423448 வாக்காளர் பெயர்: எல்லப்பா தந்தை பெயர்: பாப்பையா புதியபழைய வீட்டு எண்: 151 / 82 வயது: 32 இனம்: ஆண் | 651 | TN/14/074/0423209 வாக்காளர் பெயர்: நாராயணப்பா தந்தை பெயர்: ராமய்யா புதியபழைய வீட்டு எண்: 152 / 81B வயது: 47 இனம்: ஆண் |
| 652 | FMS3617388 வாக்காளர் பெயர்: யசோதா கணவர் பெயர்: நாராயணப்பா புதியபழைய வீட்டு எண்: 152 / 81B வயது: 42 இனம்: பெண் | 653 | TN/14/074/0423499 வாக்காளர் பெயர்: ராமய்யா தந்தை பெயர்: தொத்தவெங்கடப்பா புதியபழைய வீட்டு எண்: 153 / 84 வயது: 62 இனம்: ஆண் | 654 | TN/14/074/0423530 வாக்காளர் பெயர்: லிங்கம்மா கணவர் பெயர்: ராமய்யா புதியபழைய வீட்டு எண்: 153 / 84 வயது: 59 இனம்: பெண் |
| 655 | FMS1454610 வாக்காளர் பெயர்: வெங்கடேஷ் தந்தை பெயர்: ராமய்யா புதியபழைய வீட்டு எண்: 153 / 84 வயது: 37 இனம்: ஆண் | 656 | FMS3616760 வாக்காளர் பெயர்: அருணா கணவர் பெயர்: வெங்கடேஷ் புதியபழைய வீட்டு எண்: 153 / 84 வயது: 33 இனம்: பெண் | 657 | FMS3615119 வாக்காளர் பெயர்: வேணுகோபால் தந்தை பெயர்: ராமய்யா புதியபழைய வீட்டு எண்: 153 / 84 வயது: 31 இனம்: ஆண் |
| 658 | FMS1454644 வாக்காளர் பெயர்: கிருஷ்ணப்பா தந்தை பெயர்: முனியப்பா புதியபழைய வீட்டு எண்: 154 / 70D வயது: 62 இனம்: ஆண் | 659 | FMS1454677 வாக்காளர் பெயர்: ராமக்கா கணவர் பெயர்: கிருஷ்ணப்பா புதியபழைய வீட்டு எண்: 154 / 70D வயது: 57 இனம்: பெண் | 660 | FMS3615143 வாக்காளர் பெயர்: நாகராஜ் தந்தை பெயர்: கிருஷ்ணப்பா புதியபழைய வீட்டு எண்: 154 / 70D வயது: 32 இனம்: ஆண் |

54-வேப்பனஹள்ளி சட்டமன்ற தொகுதி

பாகம் எண் 74

வாக்காளர் பட்டியல் - 2017

தொடர்ச்சி...

பிரிவு: 1-சானமாவு (வ.கி) மற்றும் (ஊ) சானமாவு வார்டு1 , பின்கோடு : 635119

| | | |
|---|--|--|
| 661 FMS5741392 வாக்காளர் பெயர்: பிரபா கணவர் பெயர்: வெங்கடேஷ் புதியபழைய வீட்டு எண்: 154 / 70D வயது: 32 இனம்: பெண் | 662 WYG0558882 வாக்காளர் பெயர்: சரோஜா கணவர் பெயர்: கோபால் புதியபழைய வீட்டு எண்: 154 / 700 வயது: 29 இனம்: பெண் | 663 TN/14/074/0423325 வாக்காளர் பெயர்: வெங்கடேஷ் தந்தை பெயர்: முனியப்பா புதியபழைய வீட்டு எண்: 156 / 125B வயது: 42 இனம்: ஆண் |
| 664 FMS3617529 வாக்காளர் பெயர்: முனிராஜா தந்தை பெயர்: சின்னப்பா புதியபழைய வீட்டு எண்: 158 / 97 வயது: 57 இனம்: ஆண் | 665 FMS3617305 வாக்காளர் பெயர்: ராதம்மா தந்தை பெயர்: முனிராஜா புதியபழைய வீட்டு எண்: 158 / 97 வயது: 31 இனம்: பெண் | 666 FMS3615630 வாக்காளர் பெயர்: முனிகிருஷ்ணா தந்தை பெயர்: முனிராஜா புதியபழைய வீட்டு எண்: 158 / 97 வயது: 31 இனம்: ஆண் |
| 667 TN/14/074/0423317 வாக்காளர் பெயர்: முனிரத்தனம் தந்தை பெயர்: வெங்கடப்பா புதியபழைய வீட்டு எண்: 159 / 98 வயது: 64 இனம்: ஆண் | 668 TN/14/074/0423303 வாக்காளர் பெயர்: ரத்னம்மா கணவர் பெயர்: முனிரத்தினம் புதியபழைய வீட்டு எண்: 159 / 98 வயது: 57 இனம்: பெண் | 669 FMS3615234 வாக்காளர் பெயர்: வெணுகோபால் தந்தை பெயர்: முனிரத்தனம் புதியபழைய வீட்டு எண்: 159 / 98 வயது: 38 இனம்: ஆண் |
| 670 TN/14/074/0423412 வாக்காளர் பெயர்: வெங்கடேஷ் தந்தை பெயர்: திம்மய்யா புதியபழைய வீட்டு எண்: 163 / 99 வயது: 55 இனம்: ஆண் | 671 TN/14/074/0423529 வாக்காளர் பெயர்: பத்மா கணவர் பெயர்: வெங்கடேஷ் புதியபழைய வீட்டு எண்: 163 / 99 வயது: 50 இனம்: பெண் | 672 TN/14/074/0423569 வாக்காளர் பெயர்: சீனிவாசலு தந்தை பெயர்: லக்ஷ்மய்யா புதியபழைய வீட்டு எண்: 164 / 100 வயது: 52 இனம்: ஆண் |
| 673 TN/14/074/0423535 வாக்காளர் பெயர்: பாக்யம்மா கணவர் பெயர்: சினிவாசலு புதியபழைய வீட்டு எண்: 164 / 100 வயது: 42 இனம்: பெண் | 674 TN/14/074/0423137 வாக்காளர் பெயர்: தனம்மா கணவர் பெயர்: அஞ்செப்பா புதியபழைய வீட்டு எண்: 166 / 100B வயது: 42 இனம்: பெண் | 675 TN/14/074/0423466 வாக்காளர் பெயர்: குஜ்ஜம்மா கணவர் பெயர்: லக்ஷ்மய்யா புதியபழைய வீட்டு எண்: 167 / 100A வயது: 72 இனம்: பெண் |
| 676 TN/14/074/0423688 வாக்காளர் பெயர்: வெங்கடலக்ஷ்மம்மா கணவர் பெயர்: வெங்கடசாமி புதியபழைய வீட்டு எண்: 170 / 92 வயது: 82 இனம்: பெண் | 677 TN/14/074/0423350 வாக்காளர் பெயர்: வெங்கடேசப்பா தந்தை பெயர்: சின்னஅப்பய்யா புதியபழைய வீட்டு எண்: 170 / 92 வயது: 57 இனம்: ஆண் | 678 TN/14/074/0423643 வாக்காளர் பெயர்: ரமேஷ் தந்தை பெயர்: சின்னப்பய்யா புதியபழைய வீட்டு எண்: 170 / 92 வயது: 47 இனம்: ஆண் |
| 679 FMS3617347 வாக்காளர் பெயர்: சசிலா கணவர் பெயர்: ரமேஷ் புதியபழைய வீட்டு எண்: 170 / 92 வயது: 34 இனம்: பெண் | 680 FMS3617768 வாக்காளர் பெயர்: ஆனந்த் தந்தை பெயர்: சின்னப்பய்யா புதியபழைய வீட்டு எண்: 170 / 92 வயது: 32 இனம்: ஆண் | 681 TN/14/074/0423138 வாக்காளர் பெயர்: சின்னப்பய்யம்மா தந்தை பெயர்: வெங்கடசாமி புதியபழைய வீட்டு எண்: 171 / 91 வயது: 62 இனம்: பெண் |
| 682 FMS1454214 வாக்காளர் பெயர்: அசோக் தந்தை பெயர்: வெங்கடசாமி புதியபழைய வீட்டு எண்: 171 / 91 வயது: 42 இனம்: ஆண் | 683 FMS3616786 வாக்காளர் பெயர்: சுஜாதா கணவர் பெயர்: அசோக் புதியபழைய வீட்டு எண்: 171 / 91 வயது: 37 இனம்: பெண் | 684 TN/14/074/0423245 வாக்காளர் பெயர்: ரத்னா கணவர் பெயர்: கிருஷ்ணப்பா புதியபழைய வீட்டு எண்: 172 / 91A வயது: 42 இனம்: பெண் |
| 685 TN/14/074/0423014 வாக்காளர் பெயர்: திம்மராயப்பா தந்தை பெயர்: கெம்பய்யா புதியபழைய வீட்டு எண்: 173 / 89 வயது: 82 இனம்: ஆண் | 686 FMS3616968 வாக்காளர் பெயர்: முனிரத்தனா கணவர் பெயர்: திம்மராயப்பா புதியபழைய வீட்டு எண்: 173 / 89 வயது: 34 இனம்: பெண் | 687 TN/14/074/0423361 வாக்காளர் பெயர்: திம்மராயப்பா தந்தை பெயர்: தேப்பய்யா புதியபழைய வீட்டு எண்: 173-1 / 89 வயது: 72 இனம்: ஆண் |
| 688 TN/14/074/0423548 வாக்காளர் பெயர்: துளசியம்மா கணவர் பெயர்: திம்மராயப்பா புதியபழைய வீட்டு எண்: 173-1 / 89 வயது: 52 இனம்: பெண் | 689 TN/14/074/0423007 வாக்காளர் பெயர்: முனியப்பா தந்தை பெயர்: தேப்பய்யா புதியபழைய வீட்டு எண்: 174 / 89 வயது: 72 இனம்: ஆண் | 690 TN/14/074/0423009 வாக்காளர் பெயர்: முத்தம்மா கணவர் பெயர்: முனியப்பா புதியபழைய வீட்டு எண்: 174 / 89 வயது: 62 இனம்: பெண் |

54-வேப்பனஹள்ளி சட்டமன்ற தொகுதி

பாகம் எண் 74

வாக்காளர் பட்டியல் - 2017

தொடர்ச்சி...

பிரிவு: 1-சானமாவு (வ.கி) மற்றும் (ஊ) சானமாவு வார்டு-1, பின்கோடு : 635119

| | | |
|---|---|---|
| 691 TN/14/074/0423005 வாக்காளர் பெயர்: ரமேஷ் தந்தை பெயர்: முனியப்பா புதியபழைய வீட்டு எண்: 174 / 89 வயது: 44 இனம்: ஆண் | 692 FMS1454206 வாக்காளர் பெயர்: ஸ்ரீனிவாசன் தந்தை பெயர்: முனியப்பா புதியபழைய வீட்டு எண்: 174 / 89 வயது: 39 இனம்: ஆண் | 693 FMS3616091 வாக்காளர் பெயர்: மஞ்சளா கணவர் பெயர்: ரமேஷ் புதியபழைய வீட்டு எண்: 174 / 89 வயது: 32 இனம்: பெண் |
| 694 TN/14/074/0423496 வாக்காளர் பெயர்: வெங்கட்ராமப்பா தந்தை பெயர்: கோவிந்தப்பா புதியபழைய வீட்டு எண்: 175 / 88 வயது: 77 இனம்: ஆண் | 695 TN/14/074/0423740 வாக்காளர் பெயர்: சென்னம்மா கணவர் பெயர்: வெங்கட்ராமப்பா புதியபழைய வீட்டு எண்: 175 / 88 வயது: 72 இனம்: பெண் | 696 FMS3615192 வாக்காளர் பெயர்: சாந்தம்மா கணவர் பெயர்: வெங்கடேசப்பா புதியபழைய வீட்டு எண்: 175 / 88 வயது: 47 இனம்: பெண் |
| 697 WYG1192392 வாக்காளர் பெயர்: ராஜசேகா் தந்தை பெயர்: வெங்கடேசப்பா புதியபழைய வீட்டு எண்: 175 / 88 வயது: 26 இனம்: ஆண் | 698 TN/14/074/0423258 வாக்காளர் பெயர்: நாராயணப்பா தந்தை பெயர்: முனிசாமி புதியபழைய வீட்டு எண்: 176 / 87 வயது: 64 இனம்: ஆண் | 699 TN/14/074/0423179 வாக்காளர் பெயர்: புட்டம்மா தந்தை பெயர்: நாராயணப்பா புதியபழைய வீட்டு எண்: 176 / 87 வயது: 57 இனம்: பெண் |
| 700 TN/14/074/0423359 வாக்காளர் பெயர்: பாப்பய்யா தந்தை பெயர்: கரியப்பா புதியபழைய வீட்டு எண்: 177 / 102 வயது: 80 இனம்: ஆண் | 701 TN/14/074/0423342 வாக்காளர் பெயர்: முனியம்மா கணவர் பெயர்: பாப்பய்யா புதியபழைய வீட்டு எண்: 177 / 102 வயது: 72 இனம்: பெண் | 702 FMS3617446 வாக்காளர் பெயர்: முனிராஜ் தந்தை பெயர்: பாப்பய்யா புதியபழைய வீட்டு எண்: 177 / 102 வயது: 39 இனம்: ஆண் |
| 703 FMS3617289 வாக்காளர் பெயர்: பத்மா கணவர் பெயர்: முனிராஜ் புதியபழைய வீட்டு எண்: 177 / 102 வயது: 38 இனம்: பெண் | 704 FMS3616752 வாக்காளர் பெயர்: வெங்கடேஷ் தந்தை பெயர்: பாப்பய்யா புதியபழைய வீட்டு எண்: 177 / 102 வயது: 37 இனம்: ஆண் | 705 FMS5416185 வாக்காளர் பெயர்: ராமு தந்தை பெயர்: பாப்பய்யா புதியபழைய வீட்டு எண்: 177 / 102 வயது: 35 இனம்: ஆண் |
| 706 FMS3615614 வாக்காளர் பெயர்: எல்லப்பா தந்தை பெயர்: பாப்பய்யா புதியபழைய வீட்டு எண்: 177 / 102 வயது: 33 இனம்: ஆண் | 707 TN/14/074/0423080 வாக்காளர் பெயர்: ராமமூர்த்தி தந்தை பெயர்: வெங்கடஸ்வாமி புதியபழைய வீட்டு எண்: 179 / 102C வயது: 56 இனம்: ஆண் | 708 TN/14/074/0423379 வாக்காளர் பெயர்: சரோஜம்மா கணவர் பெயர்: ராமமூர்த்தி புதியபழைய வீட்டு எண்: 179 / 102C வயது: 54 இனம்: பெண் |
| 709 FMS3615739 வாக்காளர் பெயர்: முரளி தந்தை பெயர்: ராமமூர்த்தி புதியபழைய வீட்டு எண்: 179 / 102C வயது: 31 இனம்: ஆண் | 710 TN/14/074/0423318 வாக்காளர் பெயர்: கிருஷ்ணமூர்த்தி தந்தை பெயர்: வெங்கடஸ்வாமி புதியபழைய வீட்டு எண்: 180 / 102A வயது: 64 இனம்: ஆண் | 711 TN/14/074/0423365 வாக்காளர் பெயர்: சாவித்திரியம்மா கணவர் பெயர்: கிருஷ்ணமூர்த்தி புதியபழைய வீட்டு எண்: 180 / 102A வயது: 59 இனம்: பெண் |
| 712 FMS3615598 வாக்காளர் பெயர்: முரளி தந்தை பெயர்: கிருஷ்ணமூர்த்தி புதியபழைய வீட்டு எண்: 180 / 102A வயது: 32 இனம்: ஆண் | 713 FMS3615671 வாக்காளர் பெயர்: ஸ்ரீனிவாஸ் தந்தை பெயர்: கிருஷ்ணமூர்த்தி புதியபழைய வீட்டு எண்: 180 / 102A வயது: 31 இனம்: ஆண் | 714 TN/14/074/0423574 வாக்காளர் பெயர்: நாகராஜ் தந்தை பெயர்: வெங்கடஸ்வாமி புதியபழைய வீட்டு எண்: 181 / 102C வயது: 47 இனம்: ஆண் |
| 715 TN/14/074/0423726 வாக்காளர் பெயர்: விஜயலக்ஷ்மி கணவர் பெயர்: நாகராஜ் புதியபழைய வீட்டு எண்: 181 / 102C வயது: 38 இனம்: பெண் | 716 TN/14/074/0423660 வாக்காளர் பெயர்: சஞ்சிவப்பா தந்தை பெயர்: முனியப்பா புதியபழைய வீட்டு எண்: 183 / 78A வயது: 62 இனம்: ஆண் | 717 TN/14/074/0423656 வாக்காளர் பெயர்: முனியம்மா கணவர் பெயர்: சஞ்சிவப்பா புதியபழைய வீட்டு எண்: 183 / 78A வயது: 57 இனம்: பெண் |
| 718 FMS3618022 வாக்காளர் பெயர்: வெங்கடேஷ் தந்தை பெயர்: சஞ்சிவப்பா புதியபழைய வீட்டு எண்: 183 / 78A வயது: 42 இனம்: ஆண் | 719 FMS3617222 வாக்காளர் பெயர்: லக்ஷ்மி கணவர் பெயர்: வெங்கடேஷ் புதியபழைய வீட்டு எண்: 183 / 78A வயது: 37 இனம்: பெண் | 720 FMS5741442 வாக்காளர் பெயர்: ஆர்த்தியம்மா கணவர் பெயர்: கரிஎல்லப்பா புதியபழைய வீட்டு எண்: 184 / 80A வயது: 57 இனம்: பெண் |

54-வேப்பனஹள்ளி சட்டமன்ற தொகுதி

பாகம் எண் 74

வாக்காளர் பட்டியல் - 2017

தொடர்ச்சி...

பிரிவு: 1-சானமாவு (வ.கி) மற்றும் (ஊ) சானமாவு வார்டு-1, பின்கோடு : 635119

| | | | | | |
|-----|--|-----|---|-----|--|
| 721 | FMS5741459 வாக்காளர் பெயர்: முனியம்மா கணவர் பெயர்: கோவிந்தராஜ் புதியபழைய வீட்டு எண்: 184/80A வயது: 40 இனம்: பெண் | 722 | FMS3616125 வாக்காளர் பெயர்: சிக்கம்மா கணவர் பெயர்: கெம்பய்யா புதியபழைய வீட்டு எண்: 184/80A வயது: 37 இனம்: பெண் | 723 | TN/14/074/0423211 வாக்காளர் பெயர்: குள்ளப்பா தந்தை பெயர்: சஞ்சிவப்பா புதியபழைய வீட்டு எண்: 186/85 வயது: 87 இனம்: ஆண் |
| 724 | TN/14/074/0423277 வாக்காளர் பெயர்: ராமக்கா கணவர் பெயர்: குள்ளப்பா புதியபழைய வீட்டு எண்: 186/85 வயது: 77 இனம்: பெண் | 725 | TN/14/074/0423473 வாக்காளர் பெயர்: வெங்கடேஷ் தந்தை பெயர்: குள்ளப்பா புதியபழைய வீட்டு எண்: 186/85 வயது: 52 இனம்: ஆண் | 726 | TN/14/074/0423472 வாக்காளர் பெயர்: சகுந்தலா கணவர் பெயர்: வெங்கடேஷ் புதியபழைய வீட்டு எண்: 186/85 வயது: 47 இனம்: பெண் |
| 727 | TN/14/074/0423739 வாக்காளர் பெயர்: சுப்பிரமணி தந்தை பெயர்: குள்ளப்பா புதியபழைய வீட்டு எண்: 186/85 வயது: 42 இனம்: ஆண் | 728 | FMS3615895 வாக்காளர் பெயர்: பர்வதா கணவர் பெயர்: வெங்கடேஷ் புதியபழைய வீட்டு எண்: 186/85 வயது: 37 இனம்: பெண் | 729 | FMS3614989 வாக்காளர் பெயர்: அருண் குமார் தந்தை பெயர்: வெங்கடேஷ் புதியபழைய வீட்டு எண்: 186/85 வயது: 32 இனம்: ஆண் |
| 730 | FMS3615242 வாக்காளர் பெயர்: ரவி தந்தை பெயர்: வெங்கடேஷ் புதியபழைய வீட்டு எண்: 186/85 வயது: 30 இனம்: ஆண் | 731 | TN/14/074/0423248 வாக்காளர் பெயர்: எல்லம்மா கணவர் பெயர்: ராமய்யா புதியபழைய வீட்டு எண்: 189/81 வயது: 72 இனம்: பெண் | 732 | TN/14/074/0423118 வாக்காளர் பெயர்: ஸ்ரீனிவாசலு தந்தை பெயர்: ராமய்யா புதியபழைய வீட்டு எண்: 190/81 வயது: 50 இனம்: ஆண் |
| 733 | TN/14/074/0423249 வாக்காளர் பெயர்: ராஜம்மா கணவர் பெயர்: ஸ்ரீனிவாசலு புதியபழைய வீட்டு எண்: 190/81 வயது: 44 இனம்: பெண் | 734 | FMS3616299 வாக்காளர் பெயர்: பிரதாப் தந்தை பெயர்: ஸ்ரீனிவாசலு புதியபழைய வீட்டு எண்: 190/81 வயது: 30 இனம்: ஆண் | 735 | WYG1068485 வாக்காளர் பெயர்: லஷ்மம்மா தந்தை பெயர்: லக்மய்யா புதியபழைய வீட்டு எண்: 190/- வயது: 72 இனம்: பெண் |
| 736 | TN/14/074/0423450 வாக்காளர் பெயர்: பசுவராஜ் தந்தை பெயர்: ரமய்யா புதியபழைய வீட்டு எண்: 191/81B வயது: 50 இனம்: ஆண் | 737 | TN/14/074/0423518 வாக்காளர் பெயர்: வெங்கட லக்ஷ்மம்மா கணவர் பெயர்: பசுவராஜ் புதியபழைய வீட்டு எண்: 191/81B வயது: 46 இனம்: பெண் | 738 | FMS3617008 வாக்காளர் பெயர்: அக்கயம்மா கணவர் பெயர்: ராமய்யா புதியபழைய வீட்டு எண்: 192/70A வயது: 91 இனம்: பெண் |
| 739 | FMS3616034 வாக்காளர் பெயர்: ராமய்யா தந்தை பெயர்: திருமலப்பா புதியபழைய வீட்டு எண்: 192/70A வயது: 85 இனம்: ஆண் | 740 | FMS3615390 வாக்காளர் பெயர்: ஆனந்த் தந்தை பெயர்: ராமய்யா புதியபழைய வீட்டு எண்: 192/70A வயது: 35 இனம்: ஆண் | 741 | TN/14/074/0423376 வாக்காளர் பெயர்: திம்மக்கா கணவர் பெயர்: சதப்பா புதியபழைய வீட்டு எண்: 193/76A வயது: 74 இனம்: பெண் |
| 742 | TN/14/074/0423438 வாக்காளர் பெயர்: நாராயணப்பா தந்தை பெயர்: சதாப்பா புதியபழைய வீட்டு எண்: 193/76A வயது: 48 இனம்: ஆண் | 743 | TN/14/074/0423374 வாக்காளர் பெயர்: வெங்கட லக்ஷ்மம்மா கணவர் பெயர்: நாராயணப்பா புதியபழைய வீட்டு எண்: 193/76A வயது: 46 இனம்: பெண் | 744 | FMS1454602 வாக்காளர் பெயர்: ராமமூர்த்தி தந்தை பெயர்: சதாப்பா புதியபழைய வீட்டு எண்: 193/76A வயது: 37 இனம்: ஆண் |
| 745 | FMS3616315 வாக்காளர் பெயர்: சரோஜா கணவர் பெயர்: ராமமூர்த்தி புதியபழைய வீட்டு எண்: 193/76A வயது: 33 இனம்: பெண் | 746 | FMS3615127 வாக்காளர் பெயர்: லக்ஷ்மிபதி தந்தை பெயர்: சஞ்சிவப்பா புதியபழைய வீட்டு எண்: 193/76A193 வயது: 30 இனம்: ஆண் | 747 | FMS3616562 வாக்காளர் பெயர்: குப்புசாமி தந்தை பெயர்: மணி புதியபழைய வீட்டு எண்: 194/76A வயது: 37 இனம்: ஆண் |
| 748 | FMS3616604 வாக்காளர் பெயர்: முருகம்மா கணவர் பெயர்: குப்புசாமி புதியபழைய வீட்டு எண்: 194/76A வயது: 32 இனம்: பெண் | 749 | TN/14/074/0423421 வாக்காளர் பெயர்: கூலியப்பா தந்தை பெயர்: கெம்பய்யா புதியபழைய வீட்டு எண்: 195/NA வயது: 87 இனம்: ஆண் | 750 | TN/14/074/0423384 வாக்காளர் பெயர்: ராஜம்மா கணவர் பெயர்: கூலியப்பா புதியபழைய வீட்டு எண்: 195/NA வயது: 72 இனம்: பெண் |

54-வேப்பனஹள்ளி சட்டமன்ற தொகுதி

பாகம் எண் 74

வாக்காளர் பட்டியல் - 2017

தொடர்ச்சி...

பிரிவு: 1-சானமாவு (வ.கி) மற்றும் (ஊ) சானமாவு வார்டு 1, பின்கோடு : 635119

| | | |
|--|--|---|
| 751 TN/14/074/0423417 வாக்காளர் பெயர்: ஸ்ரீனிவாஸ் தந்தை பெயர்: கூலியப்பா புதியபழைய வீட்டு எண்: 195 / NA வயது: 42 இனம்: ஆண் | 752 FMS3614971 வாக்காளர் பெயர்: ராமப்பா தந்தை பெயர்: கூலியப்பா புதியபழைய வீட்டு எண்: 195 / NA வயது: 40 இனம்: ஆண் | 753 FMS3616885 வாக்காளர் பெயர்: சிக்கம்மா கணவர் பெயர்: ராமப்பா புதியபழைய வீட்டு எண்: 195 / NA வயது: 37 இனம்: பெண் |
| 754 FMS3616265 வாக்காளர் பெயர்: நாகரத்தனா கணவர் பெயர்: ஸ்ரீனிவாஸ் புதியபழைய வீட்டு எண்: 195 / NA வயது: 37 இனம்: பெண் | 755 FMS3615176 வாக்காளர் பெயர்: மஞ்சுநாத் தந்தை பெயர்: கூலியப்பா புதியபழைய வீட்டு எண்: 195 / NA வயது: 35 இனம்: ஆண் | 756 TN/14/074/0423044 வாக்காளர் பெயர்: முனியம்மா கணவர் பெயர்: சிக்கய்யா புதியபழைய வீட்டு எண்: 197 / 79A வயது: 87 இனம்: பெண் |
| 757 TN/14/074/0423002 வாக்காளர் பெயர்: அஸ்வத்தநாராயணா தந்தை பெயர்: சிக்கய்யா புதியபழைய வீட்டு எண்: 197 / 79A வயது: 50 இனம்: ஆண் | 758 TN/14/074/0423034 வாக்காளர் பெயர்: முனிரத்னம்மா கணவர் பெயர்: அஸ்வத்தநாராயணா புதியபழைய வீட்டு எண்: 197 / 79A வயது: 44 இனம்: பெண் | 759 TN/14/074/0423531 வாக்காளர் பெயர்: பசப்பா தந்தை பெயர்: சின்னாசிக்கய்யா புதியபழைய வீட்டு எண்: 198 / 77G வயது: 59 இனம்: ஆண் |
| 760 TN/14/074/0423388 வாக்காளர் பெயர்: சரசம்மா கணவர் பெயர்: பசப்பா புதியபழைய வீட்டு எண்: 198 / 77G வயது: 52 இனம்: பெண் | 761 WYG0977348 வாக்காளர் பெயர்: ஸ்ரீநாத் தந்தை பெயர்: பசப்பா புதியபழைய வீட்டு எண்: 198 / 77 வயது: 21 இனம்: ஆண் | 762 TN/14/074/0423636 வாக்காளர் பெயர்: வெங்கடேஷ் தந்தை பெயர்: பசிபீரப்பா புதியபழைய வீட்டு எண்: 199 / 77A வயது: 48 இனம்: ஆண் |
| 763 TN/14/074/0423645 வாக்காளர் பெயர்: கமலா கணவர் பெயர்: வெங்கடேஷ் புதியபழைய வீட்டு எண்: 199 / 77A வயது: 40 இனம்: பெண் | 764 TN/14/074/0423635 வாக்காளர் பெயர்: வெங்கடலக்ஷ்மா கணவர் பெயர்: பெல்லப்பா புதியபழைய வீட்டு எண்: 199-1 / 77G வயது: 52 இனம்: பெண் | 765 TN/14/074/0423700 வாக்காளர் பெயர்: சஞ்சிவப்பா தந்தை பெயர்: முனியப்பா புதியபழைய வீட்டு எண்: 201 / 73A வயது: 57 இனம்: ஆண் |
| 766 TN/14/074/0423699 வாக்காளர் பெயர்: ஜெயம்மா கணவர் பெயர்: சஞ்சிவப்பா புதியபழைய வீட்டு எண்: 201 / 73A வயது: 54 இனம்: பெண் | 767 FMS5546387 வாக்காளர் பெயர்: ஹரிஷ் தந்தை பெயர்: சஞ்சீவப்பா புதியபழைய வீட்டு எண்: 201 / NA வயது: 29 இனம்: ஆண் | 768 WYG0821199 வாக்காளர் பெயர்: ஆனந்தகுமார் தந்தை பெயர்: சஞ்சப்பா புதியபழைய வீட்டு எண்: 201 / 73 வயது: 23 இனம்: ஆண் |
| 769 TN/14/074/0423405 வாக்காளர் பெயர்: வெங்கடாசலம் தந்தை பெயர்: மோட்டப்பா புதியபழைய வீட்டு எண்: 202 / 77B வயது: 62 இனம்: ஆண் | 770 TN/14/074/0423465 வாக்காளர் பெயர்: லிங்கம்மா கணவர் பெயர்: வெங்கடாசலம் புதியபழைய வீட்டு எண்: 202 / 77B வயது: 57 இனம்: பெண் | 771 FMS5417597 வாக்காளர் பெயர்: மோகன் தந்தை பெயர்: வெங்கடாசலம் புதியபழைய வீட்டு எண்: 202 / 77B வயது: 39 இனம்: ஆண் |
| 772 TN/14/074/0423434 வாக்காளர் பெயர்: நாகராஜா தந்தை பெயர்: வெங்கடாசலம் புதியபழைய வீட்டு எண்: 202-1 / 77B வயது: 42 இனம்: ஆண் | 773 FMS3616836 வாக்காளர் பெயர்: லாவண்யா கணவர் பெயர்: நாகராஜா புதியபழைய வீட்டு எண்: 202-1 / 77B வயது: 35 இனம்: பெண் | 774 TN/14/074/0423403 வாக்காளர் பெயர்: ரங்கப்பா தந்தை பெயர்: காக்கப்பா புதியபழைய வீட்டு எண்: 203 / 77D வயது: 72 இனம்: ஆண் |
| 775 TN/14/074/0423367 வாக்காளர் பெயர்: தேவரம்மா கணவர் பெயர்: ரங்கப்பா புதியபழைய வீட்டு எண்: 203 / 77D வயது: 62 இனம்: பெண் | 776 FMS3617925 வாக்காளர் பெயர்: சுப்பிரமணி தந்தை பெயர்: ரங்கப்பா புதியபழைய வீட்டு எண்: 203 / 77D வயது: 35 இனம்: ஆண் | 777 TN/14/074/0423734 வாக்காளர் பெயர்: அக்கயம்மா கணவர் பெயர்: அனுமப்பா புதியபழைய வீட்டு எண்: 205 / 77C வயது: 72 இனம்: பெண் |
| 778 TN/14/074/0423630 வாக்காளர் பெயர்: கிருஷ்ணப்பா தந்தை பெயர்: அனுமப்பா புதியபழைய வீட்டு எண்: 205 / 77C வயது: 50 இனம்: ஆண் | 779 TN/14/074/0423344 வாக்காளர் பெயர்: முனிவெங்கடம்மா கணவர் பெயர்: கிருஷ்ணப்பா புதியபழைய வீட்டு எண்: 205 / 77C வயது: 40 இனம்: பெண் | 780 TN/14/074/0423695 வாக்காளர் பெயர்: ராமய்யா தந்தை பெயர்: பெத்தகோவிந்தப்பா புதியபழைய வீட்டு எண்: 206 / 77C வயது: 87 இனம்: ஆண் |

54-வேப்பனஹள்ளி சட்டமன்ற தொகுதி

பாகம் எண் 74

வாக்காளர் பட்டியல் - 2017

தொடர்ச்சி...

பிரிவு: 1-சானமாவு (வ.கி) மற்றும் (ஊ) சானமாவு வார்டு1 , பின்கோடு : 635119

| | | | | | |
|-----------------------------------|-------------------|-----------------------------------|-------------------|-----------------------------------|-------------------|
| 781 | TN/14/074/0423489 | 782 | TN/14/074/0423228 | 783 | TN/14/074/0423731 |
| வாக்காளர் பெயர்: சின்னதாயம்மா | | வாக்காளர் பெயர்: முனிகிருஷ்ணப்பா | | வாக்காளர் பெயர்: ராஜேஸ்வரி | |
| கணவர் பெயர்: ராமய்யா | | தந்தை பெயர்: ராமய்யா | | கணவர் பெயர்: முனிகிருஷ்ணப்பா | |
| புதியபழைய வீட்டு எண்: 206 / 77C | | புதியபழைய வீட்டு எண்: 206 / 77C | | புதியபழைய வீட்டு எண்: 206 / 77C | |
| வயது: 80 இனம்: பெண் | | வயது: 80 இனம்: ஆண் | | வயது: 52 இனம்: பெண் | |
| 784 | WYG0558957 | 785 | TN/14/074/0423346 | 786 | TN/14/074/0423488 |
| வாக்காளர் பெயர்: திருமலேஷ் | | வாக்காளர் பெயர்: ஸ்ரீனிவாஷ் | | வாக்காளர் பெயர்: சரஸ்வதி | |
| தந்தை பெயர்: முனிகிருஷ்ணா | | தந்தை பெயர்: ராமய்யா | | கணவர் பெயர்: ஸ்ரீனிவாஷ் | |
| புதியபழைய வீட்டு எண்: 206 / 77C | | புதியபழைய வீட்டு எண்: 206-1 / 77C | | புதியபழைய வீட்டு எண்: 206-1 / 77C | |
| வயது: 28 இனம்: ஆண் | | வயது: 47 இனம்: ஆண் | | வயது: 42 இனம்: பெண் | |
| 787 | TN/14/074/0423732 | 788 | TN/14/074/0423212 | 789 | TN/14/074/0423490 |
| வாக்காளர் பெயர்: கந்தம்மா | | வாக்காளர் பெயர்: நாராயணப்பா | | வாக்காளர் பெயர்: சுஜாதா | |
| கணவர் பெயர்: வெங்கடசாமி | | தந்தை பெயர்: ரமய்யா | | கணவர் பெயர்: நாராயணப்பா | |
| புதியபழைய வீட்டு எண்: 207 / 77C | | புதியபழைய வீட்டு எண்: 208 / 72A | | புதியபழைய வீட்டு எண்: 208 / 72A | |
| வயது: 43 இனம்: பெண் | | வயது: 50 இனம்: ஆண் | | வயது: 42 இனம்: பெண் | |
| 790 | WYG1192434 | 791 | TN/14/074/0423601 | 792 | TN/14/074/0423606 |
| வாக்காளர் பெயர்: சந்தோஷ்குமார் | | வாக்காளர் பெயர்: ராமய்யா | | வாக்காளர் பெயர்: அலிவெலம்மா | |
| தந்தை பெயர்: நாராயணப்பா | | தந்தை பெயர்: முத்தப்பா | | கணவர் பெயர்: ராமய்யா | |
| புதியபழைய வீட்டு எண்: 208 / 72-A | | புதியபழைய வீட்டு எண்: 209 / 43 | | புதியபழைய வீட்டு எண்: 209 / 43 | |
| வயது: 20 இனம்: ஆண் | | வயது: 62 இனம்: ஆண் | | வயது: 58 இனம்: பெண் | |
| 793 | TN/14/074/0423619 | 794 | FMS5741509 | 795 | FMS3615705 |
| வாக்காளர் பெயர்: லக்ஷ்மய்யா | | வாக்காளர் பெயர்: மஞ்சலா | | வாக்காளர் பெயர்: வேணுகோபால் | |
| தந்தை பெயர்: ரமய்யா | | கணவர் பெயர்: லக்ஷ்மய்யா | | தந்தை பெயர்: ராமய்யா | |
| புதியபழைய வீட்டு எண்: 209 / 43 | | புதியபழைய வீட்டு எண்: 209 / 43 | | புதியபழைய வீட்டு எண்: 209 / 43 | |
| வயது: 44 இனம்: ஆண் | | வயது: 37 இனம்: பெண் | | வயது: 35 இனம்: ஆண் | |
| 796 | FMS1455146 | 797 | TN/14/074/0423133 | 798 | TN/14/074/0423132 |
| வாக்காளர் பெயர்: பழனிமம்மா | | வாக்காளர் பெயர்: செல்வராஜ் | | வாக்காளர் பெயர்: மாஃரியம்மா | |
| கணவர் பெயர்: ராஜூ | | தந்தை பெயர்: மாரிமுத்து | | கணவர் பெயர்: செல்வராஜ் | |
| புதியபழைய வீட்டு எண்: 209-1 / 43B | | புதியபழைய வீட்டு எண்: 209-1 / 43B | | புதியபழைய வீட்டு எண்: 209-1 / 43B | |
| வயது: 74 இனம்: பெண் | | வயது: 54 இனம்: ஆண் | | வயது: 44 இனம்: பெண் | |
| 799 | TN/14/074/0423600 | 800 | TN/14/074/0423380 | 801 | FMS3617057 |
| வாக்காளர் பெயர்: முத்தப்பா | | வாக்காளர் பெயர்: முனிவெங்கடம்மா | | வாக்காளர் பெயர்: சின்னசாமி | |
| தந்தை பெயர்: சின்னசாமி | | கணவர் பெயர்: முத்தப்பா | | தந்தை பெயர்: முத்தப்பா | |
| புதியபழைய வீட்டு எண்: 210 / 43B | | புதியபழைய வீட்டு எண்: 210 / 43B | | புதியபழைய வீட்டு எண்: 210 / 43B | |
| வயது: 60 இனம்: ஆண் | | வயது: 54 இனம்: பெண் | | வயது: 35 இனம்: ஆண் | |
| 802 | TN/14/074/0423306 | 803 | TN/14/074/0423254 | 804 | TN/14/074/0423449 |
| வாக்காளர் பெயர்: பார்வதி | | வாக்காளர் பெயர்: வெங்கடஸ்வாமி | | வாக்காளர் பெயர்: வெங்கடேஷ் | |
| கணவர் பெயர்: முனியப்பா | | தந்தை பெயர்: முனிவெங்கடப்பா | | தந்தை பெயர்: வெங்கடஸ்வாமி | |
| புதியபழைய வீட்டு எண்: 210-1 / 43B | | புதியபழைய வீட்டு எண்: 214 / 102 | | புதியபழைய வீட்டு எண்: 214 / 102 | |
| வயது: 54 இனம்: பெண் | | வயது: 87 இனம்: ஆண் | | வயது: 44 இனம்: ஆண் | |
| 805 | FMS1454776 | 806 | TN/14/074/0423570 | 807 | TN/14/074/0423565 |
| வாக்காளர் பெயர்: லலிதா | | வாக்காளர் பெயர்: வெங்கடேசப்பா | | வாக்காளர் பெயர்: சுசிலம்மா | |
| கணவர் பெயர்: வெங்கடேஷ் | | தந்தை பெயர்: வெங்கடஸ்வாமி | | கணவர் பெயர்: வெங்கடேசப்பா | |
| புதியபழைய வீட்டு எண்: 214 / 102 | | புதியபழைய வீட்டு எண்: 216 / 102B | | புதியபழைய வீட்டு எண்: 216 / 102B | |
| வயது: 38 இனம்: பெண் | | வயது: 56 இனம்: ஆண் | | வயது: 50 இனம்: பெண் | |
| 808 | FMS3617693 | 809 | FMS1454438 | 810 | FMS3615325 |
| வாக்காளர் பெயர்: சுந்தரேஷ் | | வாக்காளர் பெயர்: கோவிந்தப்பா | | வாக்காளர் பெயர்: சந்திரம்மா | |
| தந்தை பெயர்: வெங்கடேசப்பா | | தந்தை பெயர்: சின்னஅப்பய்யா | | கணவர் பெயர்: கோவிந்தப்பா | |
| புதியபழைய வீட்டு எண்: 216 / 102B | | புதியபழைய வீட்டு எண்: 217 / 102C | | புதியபழைய வீட்டு எண்: 217 / 102C | |
| வயது: 32 இனம்: ஆண் | | வயது: 44 இனம்: ஆண் | | வயது: 37 இனம்: பெண் | |

54-வேப்பனஹள்ளி சட்டமன்ற தொகுதி

பாகம் எண் 74

வாக்காளர் பட்டியல் - 2017

தொடர்ச்சி...

பிரிவு: 1-சானமாவு (வ.கி) மற்றும் (ஊ) சானமாவு வார்டு1 , பின்கோடு : 635119

| | | | | | |
|---------------------------------|-------------------|---------------------------------|-------------------|---------------------------------|-------------------|
| 811 | TN/14/074/0423729 | 812 | FMS3617677 | 813 | FMS3617909 |
| வாக்காளர் பெயர்: ரங்கப்பா | | வாக்காளர் பெயர்: சந்திரசேகர் | | வாக்காளர் பெயர்: புஷ்பா | |
| தந்தை பெயர்: முனிவெங்கடப்பா | | தந்தை பெயர்: விரபத்திரா | | கணவர் பெயர்: சந்திரசேகர் | |
| புதியபழைய வீட்டு எண்: 219/120 | | புதியபழைய வீட்டு எண்: 220/102E | | புதியபழைய வீட்டு எண்: 220/102E | |
| வயது: 84 இனம்: ஆண் | | வயது: 38 இனம்: ஆண் | | வயது: 33 இனம்: பெண் | |
| 814 | TN/14/074/0423471 | 815 | FMS3615465 | 816 | TN/14/074/0423422 |
| வாக்காளர் பெயர்: முனிரத்தினம் | | வாக்காளர் பெயர்: விஜியபாஷ்கர் | | வாக்காளர் பெயர்: முனியப்பா | |
| தந்தை பெயர்: நஞ்சப்பா | | தந்தை பெயர்: முனிவெங்கடப்பா | | தந்தை பெயர்: முனியப்பா | |
| புதியபழைய வீட்டு எண்: 222/118 | | புதியபழைய வீட்டு எண்: 222/118 | | புதியபழைய வீட்டு எண்: 224/104 | |
| வயது: 60 இனம்: ஆண் | | வயது: 33 இனம்: ஆண் | | வயது: 72 இனம்: ஆண் | |
| 817 | TN/14/074/0423484 | 818 | FMS1454701 | 819 | FMS3615218 |
| வாக்காளர் பெயர்: ஜெயம்மா | | வாக்காளர் பெயர்: மங்கம்மா | | வாக்காளர் பெயர்: மஞ்சநாத் | |
| கணவர் பெயர்: முனியப்பா | | கணவர் பெயர்: கிருஷ்ணமுர்த்தி | | தந்தை பெயர்: முனியப்பா | |
| புதியபழைய வீட்டு எண்: 224/104 | | புதியபழைய வீட்டு எண்: 224/104 | | புதியபழைய வீட்டு எண்: 224/104 | |
| வயது: 64 இனம்: பெண் | | வயது: 38 இனம்: பெண் | | வயது: 34 இனம்: ஆண் | |
| 820 | FMS3617131 | 821 | FMS3615754 | 822 | WYG0678656 |
| வாக்காளர் பெயர்: நரசிம்மப்பா | | வாக்காளர் பெயர்: புஷ்பா | | வாக்காளர் பெயர்: சில்பா | |
| தந்தை பெயர்: நாகப்பா | | கணவர் பெயர்: நரசிம்மப்பா | | கணவர் பெயர்: மஞ்சநாத் | |
| புதியபழைய வீட்டு எண்: 224-1/104 | | புதியபழைய வீட்டு எண்: 224-1/104 | | புதியபழைய வீட்டு எண்: 224-104/- | |
| வயது: 42 இனம்: ஆண் | | வயது: 39 இனம்: பெண் | | வயது: 26 இனம்: பெண் | |
| 823 | TN/14/074/0423066 | 824 | TN/14/074/0423040 | 825 | TN/14/074/0423746 |
| வாக்காளர் பெயர்: முனிராஜு | | வாக்காளர் பெயர்: சரசம்மா | | வாக்காளர் பெயர்: நாராயணம்மா | |
| தந்தை பெயர்: முனியப்பா | | கணவர் பெயர்: முனிராஜு | | கணவர் பெயர்: முனியப்பா | |
| புதியபழைய வீட்டு எண்: 225/105 | | புதியபழைய வீட்டு எண்: 225/105 | | புதியபழைய வீட்டு எண்: 226/105 | |
| வயது: 50 இனம்: ஆண் | | வயது: 41 இனம்: பெண் | | வயது: 82 இனம்: பெண் | |
| 826 | FMS3615762 | 827 | TN/14/074/0423096 | 828 | FMS1454982 |
| வாக்காளர் பெயர்: ரவி | | வாக்காளர் பெயர்: அப்பையா | | வாக்காளர் பெயர்: சசிலம்மா | |
| தந்தை பெயர்: முனியப்பா | | தந்தை பெயர்: ராமையா | | கணவர் பெயர்: அப்பையா | |
| புதியபழைய வீட்டு எண்: 226/105 | | புதியபழைய வீட்டு எண்: 228/113 | | புதியபழைய வீட்டு எண்: 228/113 | |
| வயது: 32 இனம்: ஆண் | | வயது: 72 இனம்: ஆண் | | வயது: 52 இனம்: பெண் | |
| 829 | FMS3616570 | 830 | FMS3615044 | 831 | TN/14/074/0423647 |
| வாக்காளர் பெயர்: எல்லப்பா | | வாக்காளர் பெயர்: விநோதா | | வாக்காளர் பெயர்: சின்னப்பா | |
| தந்தை பெயர்: அப்பையா | | தந்தை பெயர்: எல்லப்பா | | தந்தை பெயர்: முனியப்பா | |
| புதியபழைய வீட்டு எண்: 228/113 | | புதியபழைய வீட்டு எண்: 228/113 | | புதியபழைய வீட்டு எண்: 230/114B | |
| வயது: 34 இனம்: ஆண் | | வயது: 32 இனம்: பெண் | | வயது: 62 இனம்: ஆண் | |
| 832 | FMS3617784 | 833 | FMS3617156 | 834 | FMS3617354 |
| வாக்காளர் பெயர்: ஸ்ரீனிவாஸ் | | வாக்காளர் பெயர்: சங்கர் | | வாக்காளர் பெயர்: கமலம்மா | |
| தந்தை பெயர்: சின்னப்பா | | தந்தை பெயர்: சின்னப்பா | | கணவர் பெயர்: சங்கர் | |
| புதியபழைய வீட்டு எண்: 230/114B | | புதியபழைய வீட்டு எண்: 230/114B | | புதியபழைய வீட்டு எண்: 230/114B | |
| வயது: 40 இனம்: ஆண் | | வயது: 38 இனம்: ஆண் | | வயது: 31 இனம்: பெண் | |
| 835 | TN/14/074/0423001 | 836 | TN/14/074/0423272 | 837 | FMS1453869 |
| வாக்காளர் பெயர்: வெங்கடேசப்பா | | வாக்காளர் பெயர்: சரோஜம்மா | | வாக்காளர் பெயர்: ஸ்ரீனிவாஸ் | |
| தந்தை பெயர்: வெங்கடேசப்பா | | கணவர் பெயர்: வெங்கடேசப்பா | | தந்தை பெயர்: வெங்கடேசப்பா | |
| புதியபழைய வீட்டு எண்: 231/114 | | புதியபழைய வீட்டு எண்: 231/114 | | புதியபழைய வீட்டு எண்: 231/114 | |
| வயது: 70 இனம்: ஆண் | | வயது: 62 இனம்: பெண் | | வயது: 36 இனம்: ஆண் | |
| 838 | TN/14/074/0423088 | 839 | TN/14/074/0423076 | 840 | FMS3617164 |
| வாக்காளர் பெயர்: ராஜப்பா | | வாக்காளர் பெயர்: பத்மாவதம்மா | | வாக்காளர் பெயர்: பார்வதம்மா | |
| தந்தை பெயர்: வெங்கடப்பா | | கணவர் பெயர்: ராஜப்பா | | கணவர் பெயர்: வெங்கடேஷ் | |
| புதியபழைய வீட்டு எண்: 232/114 | | புதியபழைய வீட்டு எண்: 232/114A | | புதியபழைய வீட்டு எண்: 233/114A | |
| வயது: 52 இனம்: ஆண் | | வயது: 50 இனம்: பெண் | | வயது: 49 இனம்: பெண் | |

54-வேப்பனஹள்ளி சட்டமன்ற தொகுதி

பாகம் எண் 74

வாக்காளர் பட்டியல் - 2017

தொடர்ச்சி...

பிரிவு: 1-சானமாவு (வ.கி) மற்றும் (ஊ) சானமாவு வார்டு1 , பின்கோடு : 635119

| | | |
|--|--|--|
| 841 TN/14/074/0423410 வாக்காளர் பெயர்: நாராயணன் தந்தை பெயர்: பெத்தண்ணா புதியபழைய வீட்டு எண்: 234 / 113A வயது: 52 இனம்: ஆண் | 842 TN/14/074/0423385 வாக்காளர் பெயர்: சாந்தம்மா கணவர் பெயர்: நாராயணன் புதியபழைய வீட்டு எண்: 234 / 114A வயது: 50 இனம்: பெண் | 843 WYG0821264 வாக்காளர் பெயர்: ஜோபா தந்தை பெயர்: நாராயணப்பா புதியபழைய வீட்டு எண்: 234 / 113A வயது: 22 இனம்: பெண் |
| 844 FMS3617685 வாக்காளர் பெயர்: நாகராஜ் தந்தை பெயர்: மாரப்பா புதியபழைய வீட்டு எண்: 236 / 115 வயது: 55 இனம்: ஆண் | 845 FMS3616661 வாக்காளர் பெயர்: பில்லம்மா கணவர் பெயர்: நாகராஜ் புதியபழைய வீட்டு எண்: 236 / 115 வயது: 47 இனம்: பெண் | 846 WYG0558767 வாக்காளர் பெயர்: மஞ்சநாத் தந்தை பெயர்: நாகராஜ் புதியபழைய வீட்டு எண்: 236 / - வயது: 26 இனம்: ஆண் |
| 847 TN/14/074/0423461 வாக்காளர் பெயர்: சாவித்திரியம்மா கணவர் பெயர்: வெங்கடேசப்பா புதியபழைய வீட்டு எண்: 237 / 116 வயது: 60 இனம்: பெண் | 848 TN/14/074/0423495 வாக்காளர் பெயர்: ஸ்ரீனிவாஸ் தந்தை பெயர்: வெங்கடேசப்பா புதியபழைய வீட்டு எண்: 237 / 116 வயது: 43 இனம்: ஆண் | 849 FMS3617362 வாக்காளர் பெயர்: கலாவதி கணவர் பெயர்: ஸ்ரீனிவாஸ் புதியபழைய வீட்டு எண்: 237 / 116 வயது: 37 இனம்: பெண் |
| 850 FMS3617644 வாக்காளர் பெயர்: ராமகிருஷ்ணா தந்தை பெயர்: வெங்கடேசப்பா புதியபழைய வீட்டு எண்: 237 / 116 வயது: 34 இனம்: ஆண் | 851 TN/14/074/0423401 வாக்காளர் பெயர்: நாராயணப்பா தந்தை பெயர்: எல்லப்பா புதியபழைய வீட்டு எண்: 238 / 116A வயது: 43 இனம்: ஆண் | 852 FMS3617701 வாக்காளர் பெயர்: கவிதா கணவர் பெயர்: நாராயணச்சாரி புதியபழைய வீட்டு எண்: 238 / 116A வயது: 35 இனம்: பெண் |
| 853 FMS3617636 வாக்காளர் பெயர்: பிரகாஷ் தந்தை பெயர்: நாராயணச்சாரி புதியபழைய வீட்டு எண்: 240 / 117 வயது: 45 இனம்: ஆண் | 854 FMS1454537 வாக்காளர் பெயர்: ரமேஷ் தந்தை பெயர்: நாராயணச்சாரி புதியபழைய வீட்டு எண்: 241 / 117 வயது: 38 இனம்: ஆண் | 855 FMS3617123 வாக்காளர் பெயர்: சுமங்கலா கணவர் பெயர்: ரமேஷ் புதியபழைய வீட்டு எண்: 241 / 117 வயது: 32 இனம்: பெண் |
| 856 TN/14/074/0423026 வாக்காளர் பெயர்: முனியப்பா தந்தை பெயர்: மாதப்பா புதியபழைய வீட்டு எண்: 243 / 111 வயது: 70 இனம்: ஆண் | 857 TN/14/074/0423273 வாக்காளர் பெயர்: முனிலசுஷ்மி கணவர் பெயர்: முனியப்பா புதியபழைய வீட்டு எண்: 243 / 111 வயது: 60 இனம்: பெண் | 858 TN/14/074/0423587 வாக்காளர் பெயர்: மணி தந்தை பெயர்: முனியப்பா புதியபழைய வீட்டு எண்: 243 / 111 வயது: 41 இனம்: ஆண் |
| 859 FMS1875368 வாக்காளர் பெயர்: பொன்னுசாமி தந்தை பெயர்: சுந்தர சூரியன் புதியபழைய வீட்டு எண்: 245 / 111A வயது: 47 இனம்: ஆண் | 860 FMS5769369 வாக்காளர் பெயர்: கந்தம்மா கணவர் பெயர்: பொன்னுசாமி புதியபழைய வீட்டு எண்: 245 / 111A வயது: 41 இனம்: பெண் | 861 TN/14/074/0423386 வாக்காளர் பெயர்: பர்வதம்மா கணவர் பெயர்: நாராயணச்சாரி புதியபழைய வீட்டு எண்: 246 / 117 வயது: 78 இனம்: பெண் |
| 862 TN/14/074/0423444 வாக்காளர் பெயர்: ஆனந்த் தந்தை பெயர்: நாராயணச்சாரி புதியபழைய வீட்டு எண்: 246 / 117 வயது: 40 இனம்: ஆண் | 863 TN/14/074/0423356 வாக்காளர் பெயர்: மாதேஷ் தந்தை பெயர்: நாராயணச்சாரி புதியபழைய வீட்டு எண்: 246 / 117 வயது: 39 இனம்: ஆண் | 864 FMS1454115 வாக்காளர் பெயர்: ரூபா கணவர் பெயர்: ஆனந்த் புதியபழைய வீட்டு எண்: 246 / 117 வயது: 37 இனம்: பெண் |
| 865 FMS1454099 வாக்காளர் பெயர்: ராஜம்மா கணவர் பெயர்: மாதேஷ் புதியபழைய வீட்டு எண்: 246 / 117 வயது: 34 இனம்: பெண் | 866 TN/14/074/0423018 வாக்காளர் பெயர்: கரியப்பா தந்தை பெயர்: பாப்பையா புதியபழைய வீட்டு எண்: 247 / 112 வயது: 76 இனம்: ஆண் | 867 FMS1454685 வாக்காளர் பெயர்: கிருஷ்ணப்பா தந்தை பெயர்: கரியப்பா புதியபழைய வீட்டு எண்: 247 / 112 வயது: 55 இனம்: ஆண் |
| 868 TN/14/074/0423305 வாக்காளர் பெயர்: முனிலசுஷ்மி கணவர் பெயர்: கிருஷ்ணப்பா புதியபழைய வீட்டு எண்: 247 / 112 வயது: 42 இனம்: பெண் | 869 WYG0820761 வாக்காளர் பெயர்: ரவி தந்தை பெயர்: கிருஷ்ணப்பா புதியபழைய வீட்டு எண்: 247 / 112 வயது: 26 இனம்: ஆண் | 870 FMS3618071 வாக்காளர் பெயர்: ராமசந்திரா தந்தை பெயர்: நஞ்சுண்டப்பா புதியபழைய வீட்டு எண்: 247-1 / 112 வயது: 40 இனம்: ஆண் |

54-வேப்பனஹள்ளி சட்டமன்ற தொகுதி

பாகம் எண் 74

வாக்காளர் பட்டியல் - 2017

தொடர்ச்சி...

பிரிவு: 1-சானமாவு (வ.கி) மற்றும் (ஊ) சானமாவு வார்டு-1, பின்கோடு : 635119

| | | |
|--|--|--|
| 871 FMS3616075 வாக்காளர் பெயர்: கீதா கணவர் பெயர்: ராமசந்திரா புதியபழைய வீட்டு எண்: 247-1/112 வயது: 37 இனம்: பெண் | 872 TN/14/074/0423626 வாக்காளர் பெயர்: பெத்தண்ணா தந்தை பெயர்: ராமைய்யா புதியபழைய வீட்டு எண்: 248/113 வயது: 87 இனம்: ஆண் | 873 TN/14/074/0423106 வாக்காளர் பெயர்: நாகராஜ் தந்தை பெயர்: பெத்தண்ணா புதியபழைய வீட்டு எண்: 248/113 வயது: 43 இனம்: ஆண் |
| 874 FMS1454792 வாக்காளர் பெயர்: ராஜம்மா கணவர் பெயர்: ராமமூர்த்தி புதியபழைய வீட்டு எண்: 248/113 வயது: 37 இனம்: பெண் | 875 WYG1068451 வாக்காளர் பெயர்: அருண் தந்தை பெயர்: ராமமூர்த்தி புதியபழைய வீட்டு எண்: 248/113 வயது: 21 இனம்: ஆண் | 876 TN/14/074/0423022 வாக்காளர் பெயர்: முனிகாளப்பா தந்தை பெயர்: ராமைய்யா புதியபழைய வீட்டு எண்: 250/106A வயது: 62 இனம்: ஆண் |
| 877 TN/14/074/0423095 வாக்காளர் பெயர்: திப்பைய்யா தந்தை பெயர்: ராமைய்யா புதியபழைய வீட்டு எண்: 251/95A வயது: 61 இனம்: ஆண் | 878 FMS3617073 வாக்காளர் பெயர்: ராமமூர்த்தி தந்தை பெயர்: திப்பைய்யா புதியபழைய வீட்டு எண்: 251/95A வயது: 60 இனம்: ஆண் | 879 TN/14/074/0423086 வாக்காளர் பெயர்: நீலம்மா கணவர் பெயர்: திப்பைய்யா புதியபழைய வீட்டு எண்: 251/95A வயது: 54 இனம்: பெண் |
| 880 WYG0977330 வாக்காளர் பெயர்: ராமகிருஷ்ணா தந்தை பெயர்: திப்பைய்யா புதியபழைய வீட்டு எண்: 251/95A வயது: 21 இனம்: ஆண் | 881 TN/14/074/0423215 வாக்காளர் பெயர்: புட்டப்பா தந்தை பெயர்: ராமைய்யா புதியபழைய வீட்டு எண்: 252/95A வயது: 57 இனம்: ஆண் | 882 TN/14/074/0423140 வாக்காளர் பெயர்: நாகம்மா தந்தை பெயர்: புட்டப்பா புதியபழைய வீட்டு எண்: 252/95A வயது: 57 இனம்: பெண் |
| 883 TN/14/074/0423093 வாக்காளர் பெயர்: லக்ஷ்மைய்யா தந்தை பெயர்: கூபல்வியப்பா புதியபழைய வீட்டு எண்: 253/103A வயது: 72 இனம்: ஆண் | 884 TN/14/074/0423139 வாக்காளர் பெயர்: ஈரம்மா கணவர் பெயர்: லக்ஷ்மைய்யா புதியபழைய வீட்டு எண்: 253/103A வயது: 67 இனம்: பெண் | 885 TN/14/074/0423085 வாக்காளர் பெயர்: ஜெயபால் தந்தை பெயர்: ராமைய்யா புதியபழைய வீட்டு எண்: 254/103A வயது: 51 இனம்: ஆண் |
| 886 TN/14/074/0423598 வாக்காளர் பெயர்: முனியப்பா தந்தை பெயர்: பாப்பைய்யா புதியபழைய வீட்டு எண்: 255/112 வயது: 77 இனம்: ஆண் | 887 TN/14/074/0423596 வாக்காளர் பெயர்: முனியம்மா கணவர் பெயர்: முனியப்பா புதியபழைய வீட்டு எண்: 255/112 வயது: 72 இனம்: பெண் | 888 TN/14/074/0423599 வாக்காளர் பெயர்: வெங்கடேஷ் தந்தை பெயர்: முனியப்பா புதியபழைய வீட்டு எண்: 255/112 வயது: 52 இனம்: ஆண் |
| 889 TN/14/074/0423597 வாக்காளர் பெயர்: ரத்னம்மா கணவர் பெயர்: வெங்கடேஷ் புதியபழைய வீட்டு எண்: 255/112 வயது: 45 இனம்: பெண் | 890 TN/14/074/0423064 வாக்காளர் பெயர்: பெத்தஅம்மைய்யா கணவர் பெயர்: ராமைய்யா புதியபழைய வீட்டு எண்: 257/109 வயது: 82 இனம்: பெண் | 891 TN/14/074/0423456 வாக்காளர் பெயர்: கிருஷ்ணப்பா தந்தை பெயர்: ராமைய்யா புதியபழைய வீட்டு எண்: 257/109 வயது: 42 இனம்: ஆண் |
| 892 FMS3616257 வாக்காளர் பெயர்: சரஸ்வதி தந்தை பெயர்: ரவிசந்திரா புதியபழைய வீட்டு எண்: 257-1/1K வயது: 48 இனம்: பெண் | 893 FMS3618089 வாக்காளர் பெயர்: புஷ்பா தந்தை பெயர்: ரவிசந்திரா புதியபழைய வீட்டு எண்: 257-1/109 வயது: 30 இனம்: பெண் | 894 FMS3616240 வாக்காளர் பெயர்: பத்மா தந்தை பெயர்: ரவிசந்திரா புதியபழைய வீட்டு எண்: 257-1/109 வயது: 30 இனம்: பெண் |
| 895 TN/14/074/0423532 வாக்காளர் பெயர்: ராஜப்பா தந்தை பெயர்: ராமண்ணா புதியபழைய வீட்டு எண்: 258/109A வயது: 54 இனம்: ஆண் | 896 TN/14/074/0423585 வாக்காளர் பெயர்: சஜாதா கணவர் பெயர்: ராஜப்பா புதியபழைய வீட்டு எண்: 258/109A வயது: 44 இனம்: பெண் | 897 FMS3615499 வாக்காளர் பெயர்: ரத்தினம்மா கணவர் பெயர்: நாகராஜ் புதியபழைய வீட்டு எண்: 258/109A வயது: 37 இனம்: பெண் |
| 898 FMS1453984 வாக்காளர் பெயர்: நாகராஜ் தந்தை பெயர்: ராமண்ணா புதியபழைய வீட்டு எண்: 258A/109A வயது: 47 இனம்: ஆண் | 899 TN/14/074/0423691 வாக்காளர் பெயர்: சுப்பரமணி தந்தை பெயர்: நாராயணச்சாரி புதியபழைய வீட்டு எண்: 260/76A வயது: 47 இனம்: ஆண் | 900 TN/14/074/0423648 வாக்காளர் பெயர்: மஞ்சளா கணவர் பெயர்: சுப்பரமணி புதியபழைய வீட்டு எண்: 260/76A வயது: 41 இனம்: பெண் |

54-வேப்பனஹள்ளி சட்டமன்ற தொகுதி

பாகம் எண் 74

வாக்காளர் பட்டியல் - 2017

தொடர்ச்சி...

பிரிவு: 1-சானமாவு (வ.கி) மற்றும் (ஊ) சானமாவு வார்டு1 , பின்கோடு : 635119

| | | |
|---|---|--|
| 901 TN/14/074/0423123 வாக்காளர் பெயர்: வெங்கடேஷ் தந்தை பெயர்: ராமய்யா புதியபழைய வீட்டு எண்: 261 / 119 வயது: 49 இனம்: ஆண் | 902 TN/14/074/0423524 வாக்காளர் பெயர்: போடியம்மா கணவர் பெயர்: ராமய்யா புதியபழைய வீட்டு எண்: 262 / 119B வயது: 77 இனம்: பெண் | 903 TN/14/074/0423397 வாக்காளர் பெயர்: முனிநஞ்சப்பா தந்தை பெயர்: ராமய்யா புதியபழைய வீட்டு எண்: 263 / 119 வயது: 47 இனம்: ஆண் |
| 904 WYG1192426 வாக்காளர் பெயர்: அருணா தந்தை பெயர்: முனிநஞ்சப்பா புதியபழைய வீட்டு எண்: 263 / 119 வயது: 20 இனம்: பெண் | 905 WYG1068493 வாக்காளர் பெயர்: பிரபாகர் தந்தை பெயர்: பீரப்பா புதியபழைய வீட்டு எண்: 264 / 125 வயது: 21 இனம்: ஆண் | 906 TN/14/074/0423586 வாக்காளர் பெயர்: முனியம்மா கணவர் பெயர்: சித்தப்பா புதியபழைய வீட்டு எண்: 264 / 125B வயது: 82 இனம்: பெண் |
| 907 TN/14/074/0423616 வாக்காளர் பெயர்: பீரப்பா தந்தை பெயர்: சித்தப்பா புதியபழைய வீட்டு எண்: 264 / 125 வயது: 49 இனம்: ஆண் | 908 FMS1454057 வாக்காளர் பெயர்: கௌரம்மா கணவர் பெயர்: பீரப்பா புதியபழைய வீட்டு எண்: 264 / 125 வயது: 46 இனம்: பெண் | 909 TN/14/074/0423553 வாக்காளர் பெயர்: பார்வதம்மா கணவர் பெயர்: முனுசாமி புதியபழைய வீட்டு எண்: 265 / 125B வயது: 57 இனம்: பெண் |
| 910 TN/14/074/0423004 வாக்காளர் பெயர்: பீரப்பா தந்தை பெயர்: சின்னதாயம்மா புதியபழைய வீட்டு எண்: 266 / 124-C வயது: 64 இனம்: ஆண் | 911 FMS3615416 வாக்காளர் பெயர்: கெம்பம்மா தந்தை பெயர்: பீரப்பா புதியபழைய வீட்டு எண்: 266 / 124C வயது: 62 இனம்: பெண் | 912 FMS1454545 வாக்காளர் பெயர்: எல்லப்பா தந்தை பெயர்: கொத்தஅப்பையா புதியபழைய வீட்டு எண்: 267 / 125 வயது: 50 இனம்: ஆண் |
| 913 FMS3616026 வாக்காளர் பெயர்: குல்லியம்மா தந்தை பெயர்: எல்லப்பா புதியபழைய வீட்டு எண்: 267 / 125 வயது: 37 இனம்: பெண் | 914 TN/14/074/0423236 வாக்காளர் பெயர்: ஜெயம்மா கணவர் பெயர்: ராமய்யா புதியபழைய வீட்டு எண்: 269 / 121 வயது: 70 இனம்: பெண் | 915 FMS3616976 வாக்காளர் பெயர்: வெங்கடேஷ் தந்தை பெயர்: முனிசாமி புதியபழைய வீட்டு எண்: 270 / 122 வயது: 32 இனம்: ஆண் |
| 916 TN/14/074/0423091 வாக்காளர் பெயர்: சுப்ரமணி தந்தை பெயர்: மூகப்பா புதியபழைய வீட்டு எண்: 271 / 122 வயது: 47 இனம்: ஆண் | 917 FMS5417639 வாக்காளர் பெயர்: நாகம்மா கணவர் பெயர்: சுப்பிரமணி புதியபழைய வீட்டு எண்: 271 / 122 வயது: 42 இனம்: பெண் | 918 TN/14/074/0423411 வாக்காளர் பெயர்: அன்னைய்யா தந்தை பெயர்: மூகப்பா புதியபழைய வீட்டு எண்: 272 / 122 வயது: 68 இனம்: ஆண் |
| 919 TN/14/074/0423299 வாக்காளர் பெயர்: ஜெயம்மா கணவர் பெயர்: அன்னைய்யா புதியபழைய வீட்டு எண்: 272 / 122 வயது: 57 இனம்: பெண் | 920 TN/14/074/0423163 வாக்காளர் பெயர்: பத்மா கணவர் பெயர்: ராமசந்திரப்பா புதியபழைய வீட்டு எண்: 273 / 128-B வயது: 57 இனம்: பெண் | 921 FMS3615366 வாக்காளர் பெயர்: விஜிகுமார் தந்தை பெயர்: ராமசந்திரப்பா புதியபழைய வீட்டு எண்: 273 / 128 வயது: 32 இனம்: ஆண் |
| 922 FMS1454719 வாக்காளர் பெயர்: ரஞ்சித்தம்மா கணவர் பெயர்: மணி புதியபழைய வீட்டு எண்: 274 / 129 வயது: 54 இனம்: பெண் | 923 FMS5741558 வாக்காளர் பெயர்: மாதையா தந்தை பெயர்: வெள்ளையன் புதியபழைய வீட்டு எண்: 274 / 129 வயது: 40 இனம்: ஆண் | 924 TN/14/074/0423131 வாக்காளர் பெயர்: ஜெயலக்ஷ்மி கணவர் பெயர்: ராமய்யா புதியபழைய வீட்டு எண்: 275 / 186 வயது: 57 இனம்: பெண் |
| 925 FMS1454347 வாக்காளர் பெயர்: லேஷாத்திரி தந்தை பெயர்: ராமய்யா புதியபழைய வீட்டு எண்: 275 / NA வயது: 42 இனம்: ஆண் | 926 FMS3615374 வாக்காளர் பெயர்: எல்லம்மா கணவர் பெயர்: லேஷாத்திரி புதியபழைய வீட்டு எண்: 275 / NA வயது: 37 இனம்: பெண் | 927 TN/14/074/0423457 வாக்காளர் பெயர்: நாகராஜா தந்தை பெயர்: ராமசந்திரப்பா புதியபழைய வீட்டு எண்: 276 / 186 வயது: 38 இனம்: ஆண் |
| 928 FMS3615333 வாக்காளர் பெயர்: நரேந்திரப்பா தந்தை பெயர்: ராமசந்திரப்பா புதியபழைய வீட்டு எண்: 276 / 186 வயது: 36 இனம்: ஆண் | 929 FMS3615275 வாக்காளர் பெயர்: வெங்கடேஷ் தந்தை பெயர்: ராமசந்திரப்பா புதியபழைய வீட்டு எண்: 276 / 186 வயது: 34 இனம்: ஆண் | 930 FMS3615382 வாக்காளர் பெயர்: ஜோதி கணவர் பெயர்: நாகராஜா புதியபழைய வீட்டு எண்: 276 / 186 வயது: 32 இனம்: பெண் |

54-வேப்பனஹள்ளி சட்டமன்ற தொகுதி

பாகம் எண் 74

வாக்காளர் பட்டியல் - 2017

தொடர்ச்சி...

பிரிவு: 1-சானமாவு (வ.கி) மற்றும் (ஊ) சானமாவு வார்டு 1, பின்கோடு : 635119

| | | |
|--|---|--|
| 931 FMS3616042 வாக்காளர் பெயர்: முரளி தந்தை பெயர்: வெங்கடசுப்பிரமணி புதியபழைய வீட்டு எண்: 277 / NA வயது: 30 இனம்: ஆண் | 932 TN/14/074/0423161 வாக்காளர் பெயர்: சரோஜம்மா கணவர் பெயர்: ஈஸ்வரப்பா புதியபழைய வீட்டு எண்: 279 / NA வயது: 67 இனம்: பெண் | 933 FMS1454107 வாக்காளர் பெயர்: வேலு தந்தை பெயர்: ஈஸ்வரப்பா புதியபழைய வீட்டு எண்: 279 / NA வயது: 44 இனம்: ஆண் |
| 934 FMS3615408 வாக்காளர் பெயர்: பிரகாஷ் தந்தை பெயர்: ஈஸ்வரப்பா புதியபழைய வீட்டு எண்: 279 / NA வயது: 32 இனம்: ஆண் | 935 FMS3616000 வாக்காளர் பெயர்: ராமு தந்தை பெயர்: ஈஸ்வரப்பா புதியபழைய வீட்டு எண்: 279 / NA வயது: 30 இனம்: ஆண் | 936 TN/14/074/0423327 வாக்காளர் பெயர்: ஆனந்த்குமார் தந்தை பெயர்: வரதப்பா புதியபழைய வீட்டு எண்: 279-1 / NA வயது: 37 இனம்: ஆண் |
| 937 FMS3617461 வாக்காளர் பெயர்: லோகேஷ் தந்தை பெயர்: வரதப்பா புதியபழைய வீட்டு எண்: 279-1 / NA வயது: 34 இனம்: ஆண் | 938 WYG1044817 வாக்காளர் பெயர்: விஜய்குமார் தாய் பெயர்: சரோஜம்மா புதியபழைய வீட்டு எண்: 279-1 / - வயது: 22 இனம்: ஆண் | 939 TN/14/074/0423453 வாக்காளர் பெயர்: முனிராஜு தந்தை பெயர்: அப்பையா புதியபழைய வீட்டு எண்: 280 / 61-C வயது: 46 இனம்: ஆண் |
| 940 FMS3616307 வாக்காளர் பெயர்: ராதாம்மா கணவர் பெயர்: முனிராஜு புதியபழைய வீட்டு எண்: 280 / 61-C வயது: 42 இனம்: பெண் | 941 TN/14/074/0423487 வாக்காளர் பெயர்: சீனிவாஸ் தந்தை பெயர்: சென்னீரப்பா புதியபழைய வீட்டு எண்: 280-1/ வயது: 47 இனம்: ஆண் | 942 TN/14/074/0423567 வாக்காளர் பெயர்: அக்கையம்மா கணவர் பெயர்: அப்பையா புதியபழைய வீட்டு எண்: 280-2/ வயது: 62 இனம்: பெண் |
| 943 TN/14/074/0423413 வாக்காளர் பெயர்: சுப்பிரமணி தந்தை பெயர்: அப்பையா புதியபழைய வீட்டு எண்: 280-2/ வயது: 52 இனம்: ஆண் | 944 FMS3616208 வாக்காளர் பெயர்: ராதம்மா கணவர் பெயர்: சுப்பிரமணி புதியபழைய வீட்டு எண்: 280-2/ வயது: 42 இனம்: பெண் | 945 FMS1454990 வாக்காளர் பெயர்: கிருஷ்ணமூர்த்தி தந்தை பெயர்: அப்பையா புதியபழைய வீட்டு எண்: 280-2/ வயது: 40 இனம்: ஆண் |
| 946 FMS3615796 வாக்காளர் பெயர்: சிவம்மா கணவர் பெயர்: கிருஷ்ணமூர்த்தி புதியபழைய வீட்டு எண்: 280-2/ வயது: 32 இனம்: பெண் | 947 FMS5741616 வாக்காளர் பெயர்: சந்திரம்மா கணவர் பெயர்: போடியப்பா புதியபழைய வீட்டு எண்: 280-3 / NA வயது: 62 இனம்: பெண் | 948 TN/14/074/0423442 வாக்காளர் பெயர்: எல்லப்பா தந்தை பெயர்: சின்னய்யா புதியபழைய வீட்டு எண்: 280-3 / NA வயது: 47 இனம்: ஆண் |
| 949 FMS5741590 வாக்காளர் பெயர்: நீலம்மா கணவர் பெயர்: எல்லப்பா புதியபழைய வீட்டு எண்: 280-3 / NA வயது: 39 இனம்: பெண் | 950 TN/14/074/0423329 வாக்காளர் பெயர்: கிருஷ்ணப்பா தந்தை பெயர்: அப்பையா புதியபழைய வீட்டு எண்: 280-4 / NA வயது: 45 இனம்: ஆண் | 951 FMS3615804 வாக்காளர் பெயர்: சாவித்திரி கணவர் பெயர்: கிருஷ்ணப்பா புதியபழைய வீட்டு எண்: 280-4 / NA வயது: 37 இனம்: பெண் |
| 952 TN/14/074/0423146 வாக்காளர் பெயர்: ராஜா தந்தை பெயர்: முத்தப்பா புதியபழைய வீட்டு எண்: 281 / NA வயது: 49 இனம்: ஆண் | 953 TN/14/074/0423107 வாக்காளர் பெயர்: அக்கையம்மா கணவர் பெயர்: ராஜா புதியபழைய வீட்டு எண்: 281 / NA வயது: 47 இனம்: பெண் | 954 WYG0678748 வாக்காளர் பெயர்: கவிதா கணவர் பெயர்: ஆஞ்சப்பா புதியபழைய வீட்டு எண்: 281 / 106 வயது: 26 இனம்: பெண் |
| 955 WYG1160753 வாக்காளர் பெயர்: சசிகலா தந்தை பெயர்: ராஜு புதியபழைய வீட்டு எண்: 281 / - வயது: 20 இனம்: பெண் | 956 WYG1338128 வாக்காளர் பெயர்: சுரேஷ் தந்தை பெயர்: ராஜு புதியபழைய வீட்டு எண்: 281 / - வயது: 21 இனம்: ஆண் | 957 TN/14/074/0423362 வாக்காளர் பெயர்: மூர்த்தி தந்தை பெயர்: முத்தப்பா புதியபழைய வீட்டு எண்: 282 / 129-B வயது: 45 இனம்: ஆண் |
| 958 TN/14/074/0423109 வாக்காளர் பெயர்: மாதம்மா கணவர் பெயர்: மூர்த்தி புதியபழைய வீட்டு எண்: 282 / 129-B வயது: 42 இனம்: பெண் | 959 FMS3616083 வாக்காளர் பெயர்: கதிர்வேலு தந்தை பெயர்: முத்து புதியபழைய வீட்டு எண்: 283 / 129 வயது: 61 இனம்: ஆண் | 960 FMS3615507 வாக்காளர் பெயர்: துளசியம்மா கணவர் பெயர்: கதிர்வேலு புதியபழைய வீட்டு எண்: 283 / 129 வயது: 52 இனம்: பெண் |

54-வேப்பனஹள்ளி சட்டமன்ற தொகுதி

பாகம் எண் 74

வாக்காளர் பட்டியல் - 2017

தொடர்ச்சி...

பிரிவு: 1-சானமாவு (வ.கி) மற்றும் (ஊ) சானமாவு வார்டு1 , பின்கோடு : 635119

| | | |
|---|---|---|
| 961 WYG0977363 வாக்காளர் பெயர்: மணிகண்டன் தந்தை பெயர்: கதிர்வேல் புதியபழைய வீட்டு எண்: 283 / 129 வயது: 21 இனம்: ஆண் | 962 TN/14/074/0423268 வாக்காளர் பெயர்: முத்தப்பா தந்தை பெயர்: சின்னஅப்பையா புதியபழைய வீட்டு எண்: 284 / 129 வயது: 77 இனம்: ஆண் | 963 TN/14/074/0423097 வாக்காளர் பெயர்: நல்லம்மா கணவர் பெயர்: முத்தப்பா புதியபழைய வீட்டு எண்: 284 / 129 வயது: 72 இனம்: பெண் |
| 964 FMS3617818 வாக்காளர் பெயர்: தனபால் தந்தை பெயர்: முத்தப்பா புதியபழைய வீட்டு எண்: 284 / 129 வயது: 37 இனம்: ஆண் | 965 FMS3615515 வாக்காளர் பெயர்: கோவிந்தராஜ் தந்தை பெயர்: முத்தப்பா புதியபழைய வீட்டு எண்: 284 / 129 வயது: 37 இனம்: ஆண் | 966 TN/14/074/0423216 வாக்காளர் பெயர்: மாதப்பா தந்தை பெயர்: சாமந்தப்பா புதியபழைய வீட்டு எண்: 286 / 131-A வயது: 47 இனம்: ஆண் |
| 967 TN/14/074/0423175 வாக்காளர் பெயர்: திம்மக்கா கணவர் பெயர்: மாதப்பா புதியபழைய வீட்டு எண்: 286 / 131-A வயது: 42 இனம்: பெண் | 968 TN/14/074/0423696 வாக்காளர் பெயர்: ஆனந்தன் தந்தை பெயர்: குள்ளப்பா புதியபழைய வீட்டு எண்: 287 / NA வயது: 42 இனம்: ஆண் | 969 FMS3615432 வாக்காளர் பெயர்: ஜோதி கணவர் பெயர்: ஆனந்தன் புதியபழைய வீட்டு எண்: 287 / NA வயது: 32 இனம்: பெண் |
| 970 FMS1455112 வாக்காளர் பெயர்: ராமப்பா தந்தை பெயர்: வெங்கட்ராமப்பா புதியபழைய வீட்டு எண்: 287-1 / NA வயது: 62 இனம்: ஆண் | 971 TN/14/074/0423168 வாக்காளர் பெயர்: ரத்னம்மா கணவர் பெயர்: ராமப்பா புதியபழைய வீட்டு எண்: 287-1 / NA வயது: 59 இனம்: பெண் | 972 FMS5741665 வாக்காளர் பெயர்: தேவராஜ் தந்தை பெயர்: ராமப்பா புதியபழைய வீட்டு எண்: 287-1 / NA வயது: 39 இனம்: ஆண் |
| 973 FMS3615580 வாக்காளர் பெயர்: கோபிகிருஷ்ணா தந்தை பெயர்: ராமப்பா புதியபழைய வீட்டு எண்: 287-1 / NA வயது: 31 இனம்: ஆண் | 974 WYG0023192 வாக்காளர் பெயர்: சுஜாதா கணவர் பெயர்: தேவராஜ் புதியபழைய வீட்டு எண்: 287-1 / NA வயது: 29 இனம்: பெண் | 975 TN/14/074/0423678 வாக்காளர் பெயர்: முனியப்பா தந்தை பெயர்: வெங்கடப்பா புதியபழைய வீட்டு எண்: 288 / NA வயது: 72 இனம்: ஆண் |
| 976 TN/14/074/0423689 வாக்காளர் பெயர்: பார்வதம்மா கணவர் பெயர்: முனியப்பா புதியபழைய வீட்டு எண்: 288 / NA வயது: 67 இனம்: பெண் | 977 FMS1454560 வாக்காளர் பெயர்: ரமேஷ் தந்தை பெயர்: முனியப்பா புதியபழைய வீட்டு எண்: 288 / NA வயது: 44 இனம்: ஆண் | 978 TN/14/074/0423646 வாக்காளர் பெயர்: நாராயணசாமி தந்தை பெயர்: முனியப்பா புதியபழைய வீட்டு எண்: 288 / NA வயது: 41 இனம்: ஆண் |
| 979 FMS3615887 வாக்காளர் பெயர்: பாப்பம்மா கணவர் பெயர்: ரமேஷ் புதியபழைய வீட்டு எண்: 288 / NA வயது: 37 இனம்: பெண் | 980 FMS3617503 வாக்காளர் பெயர்: ராமச்சந்திரா தந்தை பெயர்: முனியப்பா புதியபழைய வீட்டு எண்: 288 / NA வயது: 37 இனம்: ஆண் | 981 FMS5741673 வாக்காளர் பெயர்: கலா கணவர் பெயர்: நாகராஜ் புதியபழைய வீட்டு எண்: 288 / NA வயது: 36 இனம்: பெண் |
| 982 FMS3616273 வாக்காளர் பெயர்: யசோதா கணவர் பெயர்: நாராயணசாமி புதியபழைய வீட்டு எண்: 288 / NA வயது: 32 இனம்: பெண் | 983 TN/14/074/0423623 வாக்காளர் பெயர்: நாகராஜ் தந்தை பெயர்: முனியப்பா புதியபழைய வீட்டு எண்: 288 / NA வயது: 32 இனம்: ஆண் | 984 FMS5741681 வாக்காளர் பெயர்: சாவித்ரம்மா கணவர் பெயர்: சென்னீரப்பா புதியபழைய வீட்டு எண்: 288-1 / NA வயது: 77 இனம்: பெண் |
| 985 FMS3616141 வாக்காளர் பெயர்: அஞ்சி தந்தை பெயர்: சென்னீரப்பா புதியபழைய வீட்டு எண்: 288-1 / NA வயது: 37 இனம்: ஆண் | 986 FMS3616463 வாக்காளர் பெயர்: சபீஸ்வரி கணவர் பெயர்: அஞ்சி புதியபழைய வீட்டு எண்: 288-1 / NA வயது: 32 இனம்: பெண் | 987 FMS3615077 வாக்காளர் பெயர்: வசந்தா கணவர் பெயர்: ராஜேந்திரா புதியபழைய வீட்டு எண்: 288-1 / NA வயது: 32 இனம்: பெண் |
| 988 WYG0558908 வாக்காளர் பெயர்: சரஸ்வதி கணவர் பெயர்: ராமன் புதியபழைய வீட்டு எண்: 289 / - வயது: 61 இனம்: பெண் | 989 WYG0558833 வாக்காளர் பெயர்: பூங்கொடி கணவர் பெயர்: ராமன் புதியபழைய வீட்டு எண்: 289 / - வயது: 59 இனம்: பெண் | 990 FMS3618014 வாக்காளர் பெயர்: முனிரத்னம் தந்தை பெயர்: அன்னையப்பா புதியபழைய வீட்டு எண்: 289 / NA வயது: 40 இனம்: ஆண் |

54-வேப்பனஹள்ளி சட்டமன்ற தொகுதி

பாகம் எண் 74

வாக்காளர் பட்டியல் - 2017

தொடர்ச்சி...

பிரிவு: 1-சானமாவு (வ.கி) மற்றும் (ஊ) சானமாவு வார்டு 1, பின்கோடு : 635119

| | | |
|---|---|---|
| 991 FMS3617933 வாக்காளர் பெயர்: கவிதா கணவர் பெயர்: முனிரத்தன் புதிய/பழைய வீட்டு எண்: 289 / NA வயது: 32 இனம்: பெண் | 992 WYG0558866 வாக்காளர் பெயர்: நிர்மலா கணவர் பெயர்: குமார் புதிய/பழைய வீட்டு எண்: 289 / - வயது: 31 இனம்: பெண் | 993 WYG0558841 வாக்காளர் பெயர்: மணி தந்தை பெயர்: ராமன்சு புதிய/பழைய வீட்டு எண்: 289 / - வயது: 30 இனம்: ஆண் |
| 994 WYG0558858 வாக்காளர் பெயர்: அம்முலு கணவர் பெயர்: மணி புதிய/பழைய வீட்டு எண்: 289 / - வயது: 27 இனம்: பெண் | 995 FMS5741566 வாக்காளர் பெயர்: பார்த்திபன் தந்தை பெயர்: சுப்பிரமணி புதிய/பழைய வீட்டு எண்: 289-1 / NA வயது: 39 இனம்: ஆண் | 996 FMS5741574 வாக்காளர் பெயர்: தலைஷ்மி கணவர் பெயர்: பார்த்திபன் புதிய/பழைய வீட்டு எண்: 289-1 / NA வயது: 32 இனம்: பெண் |
| 997 TN/14/074/0423427 வாக்காளர் பெயர்: ரங்கப்பா தந்தை பெயர்: முனிவெங்கடப்பா புதிய/பழைய வீட்டு எண்: 291 / NA வயது: 58 இனம்: ஆண் | 998 FMS5741707 வாக்காளர் பெயர்: எல்லம்மா கணவர் பெயர்: ரங்கப்பா புதிய/பழைய வீட்டு எண்: 291 / NA வயது: 52 இனம்: பெண் | 999 TN/14/074/0423590 வாக்காளர் பெயர்: பாலகிருஷ்ணன் தந்தை பெயர்: ரங்கப்பா புதிய/பழைய வீட்டு எண்: 291 / NA வயது: 37 இனம்: ஆண் |
| 1000 FMS3615846 வாக்காளர் பெயர்: கீதாம்பா கணவர் பெயர்: பாலகிருஷ்ணன் புதிய/பழைய வீட்டு எண்: 291 / NA வயது: 32 இனம்: பெண் | 1001 FMS3615937 வாக்காளர் பெயர்: ரவிக்குமார் தந்தை பெயர்: ரங்கப்பா புதிய/பழைய வீட்டு எண்: 291 / NA வயது: 32 இனம்: ஆண் | 1002 FMS5741582 வாக்காளர் பெயர்: வெங்கடலஷ்மி கணவர் பெயர்: சீனிவாஸ் புதிய/பழைய வீட்டு எண்: 292-1/ வயது: 35 இனம்: பெண் |
| 1003 FMS3617248 வாக்காளர் பெயர்: லஷ்மம்மா கணவர் பெயர்: முனிசாமி புதிய/பழைய வீட்டு எண்: 293 / 61-A வயது: 72 இனம்: பெண் | 1004 TN/14/074/0423640 வாக்காளர் பெயர்: கிருஷ்ணமூர்த்தி தந்தை பெயர்: ராமய்யா புதிய/பழைய வீட்டு எண்: 293 / 61-A வயது: 71 இனம்: ஆண் | 1005 TN/14/074/0423536 வாக்காளர் பெயர்: சகுந்தலா கணவர் பெயர்: கிருஷ்ணமூர்த்தி புதிய/பழைய வீட்டு எண்: 293 / 61-A வயது: 62 இனம்: பெண் |
| 1006 FMS3617149 வாக்காளர் பெயர்: வெங்கடலஷ்மி கணவர் பெயர்: ராமசந்திரன் புதிய/பழைய வீட்டு எண்: 293 / 61-A வயது: 40 இனம்: பெண் | 1007 FMS1454594 வாக்காளர் பெயர்: ரமேஷ் தந்தை பெயர்: கிருஷ்ணமூர்த்தி புதிய/பழைய வீட்டு எண்: 293 / 61-A வயது: 40 இனம்: ஆண் | 1008 FMS1454552 வாக்காளர் பெயர்: சிவக்குமார் தந்தை பெயர்: கிருஷ்ணமூர்த்தி புதிய/பழைய வீட்டு எண்: 293 / 61-A வயது: 37 இனம்: ஆண் |
| 1009 FMS3617107 வாக்காளர் பெயர்: பிரபாம்பா கணவர் பெயர்: ரமேஷ் புதிய/பழைய வீட்டு எண்: 293 / 61-A வயது: 34 இனம்: பெண் | 1010 TN/14/074/0423090 வாக்காளர் பெயர்: ராமசந்திரன் தந்தை பெயர்: கிருஷ்ணமூர்த்தி புதிய/பழைய வீட்டு எண்: 293 / 61-A வயது: 32 இனம்: ஆண் | 1011 TN/14/074/0423255 வாக்காளர் பெயர்: ஜீவானந்தம் தந்தை பெயர்: வெள்ளாலகவுண்டர் புதிய/பழைய வீட்டு எண்: 294 / NA வயது: 60 இனம்: ஆண் |
| 1012 TN/14/074/0423378 வாக்காளர் பெயர்: ராமலஷ்மி கணவர் பெயர்: ஜீவானந்தம் புதிய/பழைய வீட்டு எண்: 294 / NA வயது: 52 இனம்: பெண் | 1013 TN/14/074/0423332 வாக்காளர் பெயர்: ராஜப்பா தந்தை பெயர்: அப்பையப்பா புதிய/பழைய வீட்டு எண்: 294-1 / NA வயது: 45 இனம்: ஆண் | 1014 TN/14/074/0423151 வாக்காளர் பெயர்: ரத்னம்மா கணவர் பெயர்: ராஜப்பா புதிய/பழைய வீட்டு எண்: 294-1 / NA வயது: 43 இனம்: பெண் |
| 1015 WYG0678722 வாக்காளர் பெயர்: ரேகா கணவர் பெயர்: கிருஷ்ணன் புதிய/பழைய வீட்டு எண்: 295-8 / NA வயது: 26 இனம்: பெண் | 1016 TN/14/074/0423625 வாக்காளர் பெயர்: நாராயணன் தந்தை பெயர்: அனுமப்பா புதிய/பழைய வீட்டு எண்: 296 / NA வயது: 44 இனம்: ஆண் | 1017 FMS1453919 வாக்காளர் பெயர்: அனுசியா கணவர் பெயர்: நாராயணன் புதிய/பழைய வீட்டு எண்: 296 / NA வயது: 38 இனம்: பெண் |
| 1018 TN/14/074/0423246 வாக்காளர் பெயர்: சுசீலம்மா கணவர் பெயர்: வெங்கடேசப்பா புதிய/பழைய வீட்டு எண்: 297 / NA வயது: 64 இனம்: பெண் | 1019 FMS5546361 வாக்காளர் பெயர்: மஞ்சுநாத் தந்தை பெயர்: வெங்கடேசப்பா புதிய/பழைய வீட்டு எண்: 297 / NA வயது: 42 இனம்: ஆண் | 1020 TN/14/074/0423398 வாக்காளர் பெயர்: ராஜம்மா கணவர் பெயர்: சம்பக்குமார் புதிய/பழைய வீட்டு எண்: 297-1 / 81 வயது: 54 இனம்: பெண் |

54-வேப்பனஹள்ளி சட்டமன்ற தொகுதி

பாகம் எண் 74

வாக்காளர் பட்டியல் - 2017

தொடர்ச்சி...

பிரிவு: 1-சானமாவு (வ.கி) மற்றும் (ஊ) சானமாவு வார்டு1 , பின்கோடு : 635119

| | | |
|---|--|--|
| 1021 FMS3617867 வாக்காளர் பெயர்: வெங்கடேஷ் தந்தை பெயர்: எல்லப்பா புதியபழைய வீட்டு எண்: 298 / NA வயது: 42 இனம்: ஆண் | 1022 FMS3617552 வாக்காளர் பெயர்: கிருஷ்ணப்பா தந்தை பெயர்: எல்லப்பா புதியபழைய வீட்டு எண்: 298 / NA வயது: 36 இனம்: ஆண் | 1023 FMS5741715 வாக்காளர் பெயர்: சுமித்ரா கணவர் பெயர்: வெங்கடேஷ் புதியபழைய வீட்டு எண்: 298 / NA வயது: 34 இனம்: பெண் |
| 1024 FMS5741723 வாக்காளர் பெயர்: சுந்தரம் தந்தை பெயர்: பரமசிவம் புதியபழைய வீட்டு எண்: 298-1 / NA வயது: 47 இனம்: ஆண் | 1025 FMS5741731 வாக்காளர் பெயர்: யசோதா கணவர் பெயர்: சுந்தரம் புதியபழைய வீட்டு எண்: 298-1 / NA வயது: 37 இனம்: பெண் | 1026 TN/14/074/0423502 வாக்காளர் பெயர்: வளர்மதி தந்தை பெயர்: கோவிந்தாச்சாரி புதியபழைய வீட்டு எண்: 298-2 / NA வயது: 54 இனம்: ஆண் |
| 1027 TN/14/074/0423075 வாக்காளர் பெயர்: நாகம்மா கணவர் பெயர்: சின்னன்னா புதியபழைய வீட்டு எண்: 298-3 / NA வயது: 61 இனம்: பெண் | 1028 FMS1454529 வாக்காளர் பெயர்: சுரேஷ் தந்தை பெயர்: சின்னன்னா புதியபழைய வீட்டு எண்: 298-3 / NA வயது: 41 இனம்: ஆண் | 1029 TN/14/074/0423500 வாக்காளர் பெயர்: சின்னன்னா தந்தை பெயர்: ராமய்யா புதியபழைய வீட்டு எண்: 298-3 / NA வயது: 32 இனம்: பெண் |
| 1030 FMS3615168 வாக்காளர் பெயர்: வெங்கடலஷ்மி கணவர் பெயர்: காவேரியப்பா புதியபழைய வீட்டு எண்: 299 / 2-B வயது: 57 இனம்: பெண் | 1031 FMS3617602 வாக்காளர் பெயர்: வேடியப்பன் தந்தை பெயர்: திம்மப்பா புதியபழைய வீட்டு எண்: 300 / NA வயது: 47 இனம்: ஆண் | 1032 FMS3617370 வாக்காளர் பெயர்: லஷ்மி கணவர் பெயர்: வேடியப்பன் புதியபழைய வீட்டு எண்: 300 / NA வயது: 42 இனம்: பெண் |
| 1033 FMS3618055 வாக்காளர் பெயர்: மாரப்பா தந்தை பெயர்: இளம்பிள்ளையப்பா புதியபழைய வீட்டு எண்: 300-1 / NA வயது: 39 இனம்: ஆண் | 1034 FMS3618063 வாக்காளர் பெயர்: ஜெயா கணவர் பெயர்: மாரப்பா புதியபழைய வீட்டு எண்: 300-1 / NA வயது: 32 இனம்: பெண் | 1035 FMS3618113 வாக்காளர் பெயர்: சோமராஜா தந்தை பெயர்: முனிசாமி புதியபழைய வீட்டு எண்: 300-2 / NA வயது: 47 இனம்: ஆண் |
| 1036 FMS3618121 வாக்காளர் பெயர்: வேடியம்மா கணவர் பெயர்: சோமராஜா புதியபழைய வீட்டு எண்: 300-2 / NA வயது: 42 இனம்: பெண் | 1037 FMS3615051 வாக்காளர் பெயர்: பாலம்மா கணவர் பெயர்: மாதப்பா புதியபழைய வீட்டு எண்: 300-3 / NA வயது: 52 இனம்: பெண் | 1038 TN/14/074/0423328 வாக்காளர் பெயர்: பாபு தந்தை பெயர்: ராமய்யா புதியபழைய வீட்டு எண்: 302 / NA வயது: 64 இனம்: ஆண் |
| 1039 FMS1454487 வாக்காளர் பெயர்: உசேன்மா கணவர் பெயர்: பாபு புதியபழைய வீட்டு எண்: 302 / NA வயது: 51 இனம்: பெண் | 1040 TN/14/074/0423136 வாக்காளர் பெயர்: சாதம்மா கணவர் பெயர்: ராமய்யா புதியபழைய வீட்டு எண்: 302-1 / NA வயது: 77 இனம்: பெண் | 1041 FMS5409248 வாக்காளர் பெயர்: திம்மப்பா தந்தை பெயர்: முனியப்பா புதியபழைய வீட்டு எண்: 303 / NA வயது: 67 இனம்: ஆண் |
| 1042 TN/14/074/0423404 வாக்காளர் பெயர்: வெங்கடேசப்பா தந்தை பெயர்: வெங்கடப்பா புதியபழைய வீட்டு எண்: 303 / NA வயது: 67 இனம்: ஆண் | 1043 FMS5409974 வாக்காளர் பெயர்: சீனிவாஸ் தந்தை பெயர்: வெங்கடேசப்பா புதியபழைய வீட்டு எண்: 303 / NA வயது: 34 இனம்: ஆண் | 1044 FMS5741699 வாக்காளர் பெயர்: யசோதா கணவர் பெயர்: சீனிவாஸ் புதியபழைய வீட்டு எண்: 303 / NA வயது: 32 இனம்: பெண் |
| 1045 WYG0821173 வாக்காளர் பெயர்: சம்பங்கி தந்தை பெயர்: வெங்கடேசப்பா புதியபழைய வீட்டு எண்: 303 / - வயது: 22 இனம்: ஆண் | 1046 FMS5409487 வாக்காளர் பெயர்: ராஜம்மா கணவர் பெயர்: சீனிவாசன் புதியபழைய வீட்டு எண்: 303-4 / NA வயது: 31 இனம்: பெண் | 1047 WYG1192400 வாக்காளர் பெயர்: சீனிவாசன் தந்தை பெயர்: திம்மப்பா புதியபழைய வீட்டு எண்: 303-4 / - வயது: 38 இனம்: ஆண் |
| 1048 FMS3616919 வாக்காளர் பெயர்: எல்லப்பா தந்தை பெயர்: லஷ்மிகெளடு புதியபழைய வீட்டு எண்: 304 / NA வயது: 57 இனம்: ஆண் | 1049 FMS3616364 வாக்காளர் பெயர்: விடோபாய் கணவர் பெயர்: எல்லப்பா புதியபழைய வீட்டு எண்: 304 / NA வயது: 52 இனம்: பெண் | 1050 FMS3616380 வாக்காளர் பெயர்: பவித்ரா தந்தை பெயர்: எல்லப்பா புதியபழைய வீட்டு எண்: 304 / NA வயது: 32 இனம்: பெண் |

54-வேப்பனஹள்ளி சட்டமன்ற தொகுதி

பாகம் எண் 74

வாக்காளர் பட்டியல் - 2017

தொடர்ச்சி...

பிரிவு: 1-சானமாவு (வ.கி) மற்றும் (ஊ) சானமாவு வார்டு1 , பின்கோடு : 635119

| | | |
|--|---|--|
| 1051 FMS1454586 வாக்காளர் பெயர்: ராஜப்பா தந்தை பெயர்: வெங்கடசாமி புதியபழைய வீட்டு எண்: 305 / NA வயது: 48 இனம்: ஆண் | 1052 FMS1454578 வாக்காளர் பெயர்: லஷம்மா கணவர் பெயர்: ராஜப்பா புதியபழைய வீட்டு எண்: 305 / NA வயது: 43 இனம்: பெண் | 1053 WYG0821371 வாக்காளர் பெயர்: தர்மா தாய் பெயர்: பாலம்மா புதியபழைய வீட்டு எண்: 305 / - வயது: 28 இனம்: ஆண் |
| 1054 WYG0820720 வாக்காளர் பெயர்: லட்சுமி கணவர் பெயர்: தர்மா புதியபழைய வீட்டு எண்: 305 / - வயது: 26 இனம்: பெண் | 1055 WYG1192418 வாக்காளர் பெயர்: ரூபா தந்தை பெயர்: ராஜப்பா புதியபழைய வீட்டு எண்: 305 / 75 வயது: 20 இனம்: பெண் | 1056 FMS1454826 வாக்காளர் பெயர்: செல்லப்பா தந்தை பெயர்: மாதப்பா புதியபழைய வீட்டு எண்: 306 / NA வயது: 62 இனம்: ஆண் |
| 1057 FMS1454834 வாக்காளர் பெயர்: பார்வதம்மா கணவர் பெயர்: செல்லப்பா புதியபழைய வீட்டு எண்: 306 / NA வயது: 57 இனம்: பெண் | 1058 FMS1454917 வாக்காளர் பெயர்: மாதேஷ் தந்தை பெயர்: செல்லப்பா புதியபழைய வீட்டு எண்: 306 / NA வயது: 38 இனம்: ஆண் | 1059 FMS5417167 வாக்காளர் பெயர்: வசந்தா கணவர் பெயர்: மாதேஷ் புதியபழைய வீட்டு எண்: 306 / NA வயது: 34 இனம்: பெண் |
| 1060 TN/14/074/0423130 வாக்காளர் பெயர்: குல்லம்மா கணவர் பெயர்: திம்மராயப்பா புதியபழைய வீட்டு எண்: 307 / NA வயது: 77 இனம்: பெண் | 1061 TN/14/074/0423135 வாக்காளர் பெயர்: கிருஷ்ணப்பா தந்தை பெயர்: மாதப்பா புதியபழைய வீட்டு எண்: 307 / NA வயது: 51 இனம்: ஆண் | 1062 TN/14/074/0423128 வாக்காளர் பெயர்: விஜயம்மா கணவர் பெயர்: கிருஷ்ணப்பா புதியபழைய வீட்டு எண்: 307 / NA வயது: 44 இனம்: பெண் |
| 1063 TN/14/074/0423399 வாக்காளர் பெயர்: நீலம்மா கணவர் பெயர்: வெங்கடேசப்பா புதியபழைய வீட்டு எண்: 307-B / NA வயது: 98 இனம்: பெண் | 1064 TN/14/074/0423337 வாக்காளர் பெயர்: வெங்கடேசப்பா தந்தை பெயர்: சாதனல்லியப்பா புதியபழைய வீட்டு எண்: 307-B / NA வயது: 54 இனம்: ஆண் | 1065 TN/14/074/0423679 வாக்காளர் பெயர்: முனியப்பா தந்தை பெயர்: திம்மராயப்பா புதியபழைய வீட்டு எண்: 308 / NA வயது: 65 இனம்: ஆண் |
| 1066 TN/14/074/0423119 வாக்காளர் பெயர்: பசம்மா கணவர் பெயர்: முனியப்பா புதியபழைய வீட்டு எண்: 308 / NA வயது: 57 இனம்: பெண் | 1067 FMS3615572 வாக்காளர் பெயர்: சாதம்மா கணவர் பெயர்: முனியப்பா புதியபழைய வீட்டு எண்: 309 / NA வயது: 72 இனம்: பெண் | 1068 FMS5741749 வாக்காளர் பெயர்: முனிகிருஷ்ணா தந்தை பெயர்: திம்மராயப்பா புதியபழைய வீட்டு எண்: 309-1 / NA வயது: 39 இனம்: ஆண் |
| 1069 FMS3616059 வாக்காளர் பெயர்: சுசீலா கணவர் பெயர்: முனிகிருஷ்ணா புதியபழைய வீட்டு எண்: 309-1 / NA வயது: 34 இனம்: பெண் | 1070 TN/14/074/0423477 வாக்காளர் பெயர்: வெங்கடலஷம்மா கணவர் பெயர்: கோபாலப்பா புதியபழைய வீட்டு எண்: 311-3 / NA வயது: 55 இனம்: பெண் | 1071 WYG0022947 வாக்காளர் பெயர்: ஹர்ஷ் தந்தை பெயர்: கோபாலப்பா புதியபழைய வீட்டு எண்: 311-3 / NA வயது: 28 இனம்: ஆண் |
| 1072 TN/14/074/0423333 வாக்காளர் பெயர்: சீனிவாசலு தந்தை பெயர்: ராமய்யா புதியபழைய வீட்டு எண்: 311-4 / NA வயது: 54 இனம்: ஆண் | 1073 TN/14/074/0423297 வாக்காளர் பெயர்: லஷம்மா கணவர் பெயர்: சீனிவாசலு புதியபழைய வீட்டு எண்: 311-4 / NA வயது: 51 இனம்: பெண் | 1074 FMS5741764 வாக்காளர் பெயர்: சின்னகுட்டி தந்தை பெயர்: வதனவேடி புதியபழைய வீட்டு எண்: 322 / NA வயது: 62 இனம்: ஆண் |
| 1075 TN/14/074/0423155 வாக்காளர் பெயர்: மல்லம்மா கணவர் பெயர்: சின்னகுட்டி புதியபழைய வீட்டு எண்: 322 / NA வயது: 57 இனம்: பெண் | 1076 FMS3616471 வாக்காளர் பெயர்: சின்னதுரை தந்தை பெயர்: சின்னகுட்டி புதியபழைய வீட்டு எண்: 322 / NA வயது: 40 இனம்: ஆண் | 1077 FMS3616349 வாக்காளர் பெயர்: மாதவி கணவர் பெயர்: சின்னதுரை புதியபழைய வீட்டு எண்: 322 / NA வயது: 37 இனம்: பெண் |
| 1078 FMS3615010 வாக்காளர் பெயர்: துரைசாமி தந்தை பெயர்: சின்னகுட்டி புதியபழைய வீட்டு எண்: 322 / NA வயது: 37 இனம்: ஆண் | 1079 FMS3616216 வாக்காளர் பெயர்: முனியப்பா தந்தை பெயர்: சின்னகுட்டி புதியபழைய வீட்டு எண்: 324 / NA வயது: 43 இனம்: ஆண் | 1080 TN/14/074/0423162 வாக்காளர் பெயர்: பாஞ்சாலி கணவர் பெயர்: துரைசாமி புதியபழைய வீட்டு எண்: 324 / NA வயது: 32 இனம்: பெண் |

வாக்காளர் பட்டியல் - 2017

பிரிவு: 1-சானமாவு (வ.கி) மற்றும் (ஊ) சானமாவு வார்டு1 , பின்கோடு : 635119

| | | |
|--|---|--|
| 1081 FMS3615838 வாக்காளர் பெயர்: மாதம்மா கணவர் பெயர்: முனியப்பா புதிய/பழைய வீட்டு எண்: 325 / NA வயது: 42 இனம்: பெண் | 1082 WYG1273176 வாக்காளர் பெயர்: பிரவீன் குமார் தந்தை பெயர்: அர்சுணன் புதிய/பழைய வீட்டு எண்: 325-A / - வயது: 30 இனம்: ஆண் | 1083 TN/14/074/0423084 வாக்காளர் பெயர்: அர்ஜீணன் தந்தை பெயர்: வீரப்பா புதிய/பழைய வீட்டு எண்: 325-1 / NA வயது: 47 இனம்: ஆண் |
| 1084 FMS3617545 வாக்காளர் பெயர்: சரஸ்வதி கணவர் பெயர்: அர்ஜீணன் புதிய/பழைய வீட்டு எண்: 325-1 / NA வயது: 42 இனம்: பெண் | 1085 TN/14/074/0423024 வாக்காளர் பெயர்: கோவிந்தப்பா தந்தை பெயர்: ராமசாமி புதிய/பழைய வீட்டு எண்: 326 / NA வயது: 62 இனம்: ஆண் | 1086 FMS3616232 வாக்காளர் பெயர்: ராஜம்மா கணவர் பெயர்: ராஜப்பா புதிய/பழைய வீட்டு எண்: 327 / NA வயது: 44 இனம்: பெண் |
| 1087 FMS3616497 வாக்காளர் பெயர்: ராஜப்பா தந்தை பெயர்: சென்னரப்பா புதிய/பழைய வீட்டு எண்: 327 / NA வயது: 39 இனம்: ஆண் | 1088 WYG0756452 வாக்காளர் பெயர்: தேவராஜு தந்தை பெயர்: கரிஎல்லப்பா புதிய/பழைய வீட்டு எண்: 358-2 / 2-22 வயது: 26 இனம்: ஆண் | |

இடம் : ஓதூர்

டாக்டர்.கே.செந்தில்ராஜ்.இ.ஆ.ப.,

நாள் : 01/09/2016

வாக்காளர் பதிவு அலுவலர் மற்றும் சார் ஆட்சியர், ஓதூர்

பாகம் எண் : 74

துணைப்பட்டியல் விபரம்

துணைப்பட்டியல் எண் : 1

திருத்தத்தின் வகை : சிறப்பு சுருக்கமுறைத் திருத்தம் - 2017

தகுதி ஏற்படுத்தும் நாள் : 01/01/2017

அடிப்படைப்பட்டியல் : 01-09-2016 - இல் தயாரிக்கப்பட்ட ஒருங்கிணைக்கப்பட்ட அடிப்படைப் பட்டியல்

துணைப்பட்டியல் தயாரிப்பு மற்றும் வருடம் : சிறப்பு சுருக்கமுறைத் திருத்தம் - 2017

துணைப்பட்டியல் வகை : சேர்த்தல், நீக்கல் மற்றும் திருத்தப் பட்டியல்

பட்டியல் வெளியிடப்பட்ட நாள் : 05/01/2017

உள்ளடக்கம் - I : சேர்த்தல் பட்டியல்

பிரிவு: 1-சானமாவு (வ.கி) மற்றும் (ஊ) சானமாவு வார்டு 1, பின்கோடு : 635119

| | | |
|--|--|---|
| 1089 WYG1373448 வாக்காளர் பெயர்: விஜய்குமார் தந்தை பெயர்: இராமமூர்த்தி புதியபழைய வீட்டு எண் : 1-6A / - வயது: 18 இனம்: ஆண் | 1090 WYG1373273 வாக்காளர் பெயர்: ராஜேந்திரா தந்தை பெயர்: சின்னவிரப்பா புதியபழைய வீட்டு எண் : 1-17 / - வயது: 36 இனம்: ஆண் | 1091 WYG1373430 வாக்காளர் பெயர்: பிரதீப் தந்தை பெயர்: முனிராஜ் புதியபழைய வீட்டு எண் : 1-31 / - வயது: 18 இனம்: ஆண் |
| 1092 WYG1373232 வாக்காளர் பெயர்: எம் சுமன் தந்தை பெயர்: முருகேஷ் புதியபழைய வீட்டு எண் : 1-48 / - வயது: 19 இனம்: ஆண் | 1093 WYG1373406 வாக்காளர் பெயர்: சிவம்மா கணவர் பெயர்: முனிராஜ் புதியபழைய வீட்டு எண் : 1-53 / - வயது: 25 இனம்: பெண் | 1094 WYG1373323 வாக்காளர் பெயர்: சுவேதா தந்தை பெயர்: அண்ணையப்பா புதியபழைய வீட்டு எண் : 1-77A / - வயது: 20 இனம்: பெண் |
| 1095 WYG1373257 வாக்காளர் பெயர்: பரத்குமார் தந்தை பெயர்: பாஸ்கர் புதியபழைய வீட்டு எண் : 1-124 / - வயது: 24 இனம்: ஆண் | 1096 WYG1373356 வாக்காளர் பெயர்: சுமிதா தந்தை பெயர்: பசிபிரப்பா புதியபழைய வீட்டு எண் : 1-133A / - வயது: 23 இனம்: பெண் | 1097 WYG1373422 வாக்காளர் பெயர்: பி சுனில்குமார் தந்தை பெயர்: பசிபிரப்பா புதியபழைய வீட்டு எண் : 1-133A / - வயது: 19 இனம்: ஆண் |
| 1098 WYG1373315 வாக்காளர் பெயர்: சசீகலா தந்தை பெயர்: நாகராஜ் புதியபழைய வீட்டு எண் : 1-133B / வயது: 19 இனம்: பெண்-133A | 1099 WYG1351279 வாக்காளர் பெயர்: வரதம்மா கணவர் பெயர்: எல்லப்பன் புதியபழைய வீட்டு எண் : 1-151 / - வயது: 56 இனம்: பெண் | 1100 WYG1373265 வாக்காளர் பெயர்: வெங்கடேஷ் தந்தை பெயர்: கிருஷ்ணப்பா புதியபழைய வீட்டு எண் : 1-154 / - வயது: 34 இனம்: ஆண் |
| 1101 WYG1373398 வாக்காளர் பெயர்: மனுஜா கணவர் பெயர்: லக்ஷ்மிபதி புதியபழைய வீட்டு எண் : 1-193 / - வயது: 24 இனம்: பெண் | 1102 WYG1373372 வாக்காளர் பெயர்: குமாரி கணவர் பெயர்: ராமேஷ்பாபு புதியபழைய வீட்டு எண் : 1-193 / - வயது: 22 இனம்: பெண் | 1103 WYG1373364 வாக்காளர் பெயர்: ராஜேஜா கணவர் பெயர்: ரவி புதியபழைய வீட்டு எண் : 1-210 / - வயது: 23 இனம்: பெண் |
| 1104 WYG1351295 வாக்காளர் பெயர்: வானிபூரி கணவர் பெயர்: விஜயபாஸ்கர் புதியபழைய வீட்டு எண் : 1-222 / - வயது: 24 இனம்: பெண் | 1105 WYG1351287 வாக்காளர் பெயர்: லாவன்யா தந்தை பெயர்: செளந்தரராஜ் புதியபழைய வீட்டு எண் : 1-224 / - வயது: 23 இனம்: பெண் | 1106 WYG1373299 வாக்காளர் பெயர்: மணி தந்தை பெயர்: குப்புசாமி புதியபழைய வீட்டு எண் : 1-276-A / - வயது: 41 இனம்: ஆண் |
| 1107 WYG1373349 வாக்காளர் பெயர்: அனிதா தந்தை பெயர்: வெங்கடேஷ் புதியபழைய வீட்டு எண் : 1-286A / - வயது: 20 இனம்: பெண் | 1108 WYG1373380 வாக்காளர் பெயர்: நந்தினி கணவர் பெயர்: ராமசந்திரா புதியபழைய வீட்டு எண் : 1-288 / - வயது: 24 இனம்: பெண் | 1109 FMS3605292 வாக்காளர் பெயர்: செக்கம்மா கணவர் பெயர்: கிருஷ்ணப்பா புதியபழைய வீட்டு எண் : 1-304 / - வயது: 57 இனம்: பெண் |
| 1110 FMS3602950 வாக்காளர் பெயர்: முரளி தந்தை பெயர்: கிருஷ்ணப்பா புதியபழைய வீட்டு எண் : 1-304 / - வயது: 32 இனம்: ஆண் | 1111 WYG0026195 வாக்காளர் பெயர்: வசந்தா கணவர் பெயர்: நாராயணன் புதியபழைய வீட்டு எண் : 1-304 / - வயது: 29 இனம்: பெண் | 1112 WYG1373281 வாக்காளர் பெயர்: எம் கிருஷ்ணப்பா தந்தை பெயர்: மனிஸ்வாமப்பா புதியபழைய வீட்டு எண் : 1-389-A / - வயது: 46 இனம்: ஆண் |
| 1113 WYG1373414 வாக்காளர் பெயர்: அலுவேலம்மா கணவர் பெயர்: கிருஷ்ணப்பா புதியபழைய வீட்டு எண் : 1-389A / - வயது: 32 இனம்: பெண் | 1114 WYG1351261 வாக்காளர் பெயர்: கல்பனா கணவர் பெயர்: லோகேஷ் புதியபழைய வீட்டு எண் : 2-356 / - வயது: 20 இனம்: பெண் | 1115 WYG1373240 வாக்காளர் பெயர்: ஹரீஷ் தந்தை பெயர்: கிருஷ்ணப்பா புதியபழைய வீட்டு எண் : 69-3 / 1-69 வயது: 21 இனம்: ஆண் |

பிரிவு: 1-சானமாவு (வ.கி) மற்றும் (ஊ) சானமாவு வார்டு1 , பின்கோடு : 635119

| | |
|--|---|
| 1116 WYG1373307 வாக்காளர் பெயர்: சுவேதா தந்தை பெயர்: ராஜப்பா புதியபழைய வீட்டு எண் : 71-143 / - வயது: 19 இனம்: பெண் | 1117 WYG1373331 வாக்காளர் பெயர்: நந்தினி தந்தை பெயர்: மாதேஷ் புதியபழைய வீட்டு எண் : 117 / - வயது: 19 இனம்: பெண் |
|--|---|

| சேர்த்தல் எண்ணிக்கை | ஆண் | பெண் | மொத்தம் |
|---------------------|-----|------|---------|
| | 11 | 18 | 29 |

உள்ளடக்கம் : II - நீக்கல் பட்டியல்

பிரிவு: 1-சானமாவு (வ.கி) மற்றும் (ஊ) சானமாவு வார்டு1 , பின்கோடு : 635119

| | | |
|---|--|--|
| E383 TN/14/074/1423032 வாக்காளர் பெயர்: திம்மராயப்பா தந்தை பெயர்: தாசப்பா புதியபழைய வீட்டு எண் : 32-1 / 8B-1 வயது: 92 இனம்: ஆண் | E384 TN/14/074/0423409 வாக்காளர் பெயர்: காவேரியம்மா கணவர் பெயர்: திம்மராயப்பா புதியபழைய வீட்டு எண் : 32-1 / 8B-1 வயது: 87 இனம்: பெண் | E421 TN/14/074/0423414 வாக்காளர் பெயர்: சாதனல்லயப்பா தந்தை பெயர்: திம்மராயப்பா புதியபழைய வீட்டு எண் : 48 / 15 வயது: 77 இனம்: ஆண் |
| E780 TN/14/074/0423695 வாக்காளர் பெயர்: ராமய்யா தந்தை பெயர்: பெத்தகோவிந்தப்பா புதியபழைய வீட்டு எண் : 206 / 77C வயது: 87 இனம்: ஆண் | E1029 TN/14/074/0423500 வாக்காளர் பெயர்: சின்னன்னா தந்தை பெயர்: ராமய்யா புதியபழைய வீட்டு எண் : 298-3 / NA வயது: 32 இனம்: பெண் | E1069 FMS3616059 வாக்காளர் பெயர்: சுசீலா கணவர் பெயர்: முனிகிருஷ்ணா புதியபழைய வீட்டு எண் : 309-1 / NA வயது: 34 இனம்: பெண் |

| நீக்கல் எண்ணிக்கை | ஆண் | பெண் | மொத்தம் |
|-------------------|-----|------|---------|
| | 3 | 3 | 6 |

உள்ளடக்கம் : III திருத்தப் பட்டியல் (இத் திருத்தத்தில் திருத்தியபடி)

பிரிவு: 1-சானமாவு (வ.கி) மற்றும் (ஊ) சானமாவு வார்டு1 , பின்கோடு : 635119

| |
|--|
| 674 TN/14/074/0423137 வாக்காளர் பெயர்: தனம்மா கணவர் பெயர்: ஆஞ்சப்பா புதியபழைய வீட்டு எண் : 1-166 / - வயது: 41 இனம்: பெண் |
|--|

| திருத்தங்களின் எண்ணிக்கை | ஆண் | பெண் | மொத்தம் |
|--------------------------|-----|------|---------|
| | 0 | 1 | 1 |

| வாக்காளர்களின் தொகுப்பு | | | | | | | | |
|--|---------------------|--|--|------------------|------------|----------------------------|-------------|------------------------|
| சட்டமன்ற தொகுதி எண், பெயர் மற்றும் ஒதுக்கீட்டுத்தகுதி நிலை : | | | | | | 54 வேப்பனஹள்ளி பொது | | பாகம் எண் 74 |
| A) வாக்காளர்களின் எண்ணிக்கை | | | | | | | | |
| | பட்டியல் வகை | பட்டியல் விவரம் | வாக்காளர்களின் எண்ணிக்கை | | | | | |
| | | | ஆண் | பெண் | இதரர் | மொத்தம் | | |
| I | அடிப்படைப் பட்டியல் | அடிப்படைப் பட்டியல் | 01-09-2016 - இல் தயாரிக்கப்பட்ட ஒருங்கிணைக்கப்பட்ட அடிப்படைப் பட்டியல் | 572 | 516 | 0 | 1088 | |
| II | சேர்த்தல் பட்டியல் | துணைப்பட்டியல்- 1 | சிறப்பு சுருக்கமுறைத் திருத்தம் - 2017 | 11 | 18 | 0 | 29 | |
| | | | | Sub-Total | 11 | 18 | 0 | 29 |
| III | நீக்கல் பட்டியல் | துணைப்பட்டியல்- 1 | சிறப்பு சுருக்கமுறைத் திருத்தம் - 2017 | 3 | 3 | 0 | 6 | |
| | | | | Sub-Total | 3 | 3 | 0 | 6 |
| 2017 - சிறப்பு சுருக்கமுறைத் திருத்தத்திற்கு பின்னர் பட்டியலில் உள்ள நிகர வாக்காளர்கள் (I+ II - III) | | | | 580 | 531 | 0 | 1111 | |
| B) திருத்தங்களின் எண்ணிக்கை : | | | | | | | | |
| | பட்டியல் வகை | பட்டியல் விவரம் | திருத்தங்களின் எண்ணிக்கை | | | | | |
| | துணைப்பட்டியல்- 1 | சிறப்பு சுருக்கமுறைத் திருத்தம் - 2017 | 1 | | | | | |
| | | | Sub-Total | 1 | | | | |

இடம் : ஓதூர்

நாள் : 05/01/2017

டாக்டர்.கே.செந்தில்ராஜ்.இ.ஆ.ப.,

வாக்காளர் பதிவு அலுவலர் மற்றும் சார் ஆட்சியர்,ஓதூர்