

வாக்காளர் பட்டியல் - 2017
மாநிலம் - தமிழ்நாடு

சட்டமன்றத் தொகுதி எண், பெயர் மற்றும் ஒதுக்கீட்டுத்தகுதி நிலை :	54	வேப்பனஹள்ளி பொது		பாகம் எண்: 69														
சட்டமன்றத் தொகுதி அடங்கியுள்ள நாடாளுமன்றத் தொகுதியின் எண், பெயர் ஒதுக்கீட்டுத்தகுதி நிலை :		9 கிருஷ்ணகிரி பொது																
1. திருத்தத்தின் விவரங்கள்																		
திருத்தப்படும் ஆண்டு : 2017 தகுதியேற்படுத்தும் நாள் : 01/01/2017 திருத்தத்தின் வகை : சிறப்பு சுருக்கமுறைத் திருத்தம் (2007 ஆம் ஆண்டு தொகுதி எல்லை மறுவரையறைப்படி) வரைவுப் பட்டியல் வெளியிடப்பட்ட நாள் : 01/09/2016	பட்டியல் வகை : 29-02-2016 அன்றைய தேதிப்படி தயாரிக்கப்பட்ட ஒருங்கிணைக்கப்பட்ட அடிப்படைப் பட்டியலும் அதனையடுத்த துணைப்பட்டியல்கள் 1 மற்றும் 2ம் ஒருங்கிணைக்கப்பட்ட பட்டியல்																	
2. பாகத்தின் விவரங்கள் மற்றும் வாக்குச்சாவடிக்கான பரப்பளவு																		
பாகத்தின் கீழ்வரும் பிரிவின் எண் மற்றும் பெயர்																		
<p>1. காமன்தொட்டி (வ.கி) மற்றும் (ஊ) திருமலைகவுனிகோட்டா 3 வதுவார்டு</p> <p>2. காமன்தொட்டி (வ.கி) மற்றும் (ஊ) கிருஷ்ணம்மாகொத்தூர் வார்டு3</p> <p>3. காமன்தொட்டி (வ.கி) மற்றும் (ஊ) பிள்ளையகொத்தூர் வார்டு3</p> <p>4. காமன்தொட்டி (வ.கி) மற்றும் (ஊ) குட்டப்பள்ளி வார்டு 2</p> <p>99. அயல்நாடு வாழ் வாக்காளர்கள் -</p>																		
<table style="width: 100%; border: none;"> <tr> <td style="width: 50%; border: none;">முக்கிய கிராமம் : காமன்தொட்டி</td> <td style="width: 50%; border: none;"></td> </tr> <tr> <td style="border: none;">கி.நி.அ.மண்டலம் : காமன்தொட்டி</td> <td style="border: none;"></td> </tr> <tr> <td style="border: none;">பிற்கா : உத்தனப்பள்ளி</td> <td style="border: none;"></td> </tr> <tr> <td style="border: none;">காவல் நிலையம் : சூலகிரி</td> <td style="border: none;"></td> </tr> <tr> <td style="border: none;">வட்டம் : ஒதூர்</td> <td style="border: none;"></td> </tr> <tr> <td style="border: none;">மாவட்டம் : கிருஷ்ணகிரி</td> <td style="border: none;"></td> </tr> <tr> <td style="border: none;">அஞ்சலகக்குறியீட்டெண் : 635109</td> <td style="border: none;"></td> </tr> </table>					முக்கிய கிராமம் : காமன்தொட்டி		கி.நி.அ.மண்டலம் : காமன்தொட்டி		பிற்கா : உத்தனப்பள்ளி		காவல் நிலையம் : சூலகிரி		வட்டம் : ஒதூர்		மாவட்டம் : கிருஷ்ணகிரி		அஞ்சலகக்குறியீட்டெண் : 635109	
முக்கிய கிராமம் : காமன்தொட்டி																		
கி.நி.அ.மண்டலம் : காமன்தொட்டி																		
பிற்கா : உத்தனப்பள்ளி																		
காவல் நிலையம் : சூலகிரி																		
வட்டம் : ஒதூர்																		
மாவட்டம் : கிருஷ்ணகிரி																		
அஞ்சலகக்குறியீட்டெண் : 635109																		
3. வாக்குச் சாவடியின் விவரங்கள்																		
வாக்குச்சாவடியின் எண் மற்றும் பெயர் :	69 - ஊ. ஒ. துவக்கப்பள்ளி, திருமலைகவுனிகோட்டை- 635109	வாக்குச்சாவடியின் வகைப்பாடு (ஆண் / பெண் / பொது)	பொது															
வாக்குச்சாவடியின் முகவரி :	தெற்கு பார்த்தமங்களுர் ஓடுகட்டிடம்	துணை வாக்குச்சாவடிகளின் எண்ணிக்கை	0															
4. வாக்காளர்களின் எண்ணிக்கை																		
தொடங்கும் வரிசை எண்	முடியும் வரிசை எண்	வாக்காளர்களின் எண்ணிக்கை																
		ஆண்	பெண்	இதரர்	மொத்தம்													
1	1099	584	515	0	1099													

KRISHNAGIRI DISTRICT – கிருஷ்ணகிரி மாவட்டம்
054 – VEPPANAHALLI ASSEMBLY CONSTITUENCY – 054 - வேப்பனாஹள்ளி சட்டமன்ற தொகுதி
 069 – Panchayat Union Primary School, Thirumalaikavunikottai - 635 109
 069 - ஊ. ஒ. துவக்கப்பள்ளி, திருமலைகவுனிகோட்டை- 635109



COURTESY : GOOGLE

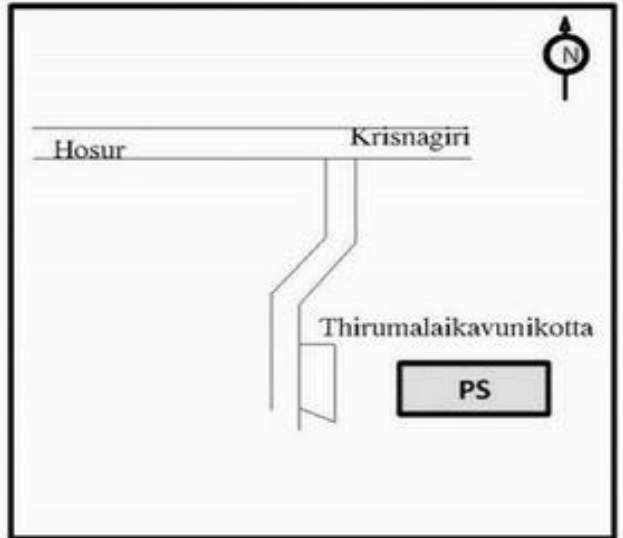
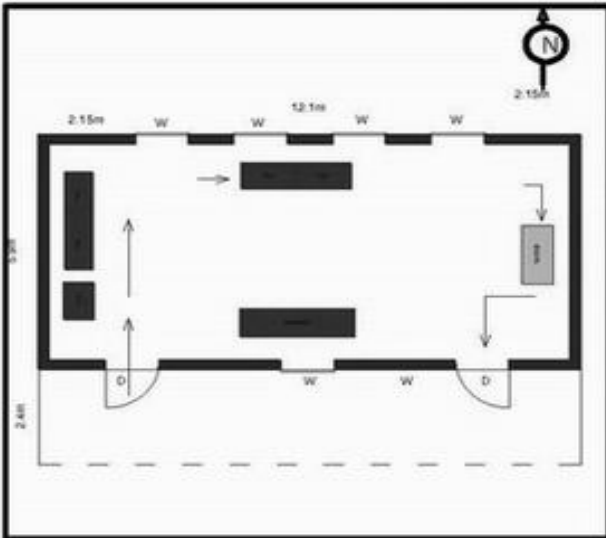

MINIMUM BASIC FACILITY (Please v)	WATER	RAMP	PLUG POINT	TOILET	HEALTH CARE
	✓	✓	✓	✓	X

a) Landmarks
 b) Road Names
 c) Traffic Flow

PS POLLING STATION

54-வேப்பனஹள்ளி சட்டமன்ற தொகுதி

பாகம் எண் 69

வாக்காளர் பட்டியல் - 2017

தொடர்ச்சி...

பிரிவு: 1-காமன்தொட்டி (வ.கி) மற்றும் (ஊ) திருமலைகவுனிகோட்டா 3 வதுவார்டு , பின்கோடு : 635109

1	WYG1066620 வாக்காளர் பெயர்: கோசவாச்சாரி தந்தை பெயர்: தாகமோதராச்சாரி புதியபழைய வீட்டு எண்: na / - வயது: 42 இனம்: ஆண்	2	WYG1066521 வாக்காளர் பெயர்: லட்சுமம்மா கணவர் பெயர்: கேசவாச்சாரி புதியபழைய வீட்டு எண்: na / - வயது: 40 இனம்: பெண்	3	WYG1066687 வாக்காளர் பெயர்: எல்லம்மா கணவர் பெயர்: திம்மராயப்பா புதியபழைய வீட்டு எண்: 1 / - வயது: 67 இனம்: பெண்
4	WYG1191238 வாக்காளர் பெயர்: பாக்குதின் தந்தை பெயர்: சையாத்ஹனிப் புதியபழைய வீட்டு எண்: 1 / - வயது: 37 இனம்: ஆண்	5	WYG1191410 வாக்காளர் பெயர்: அப்துல் ரஹீமான் தந்தை பெயர்: பயாஸ் புதியபழைய வீட்டு எண்: 1 / - வயது: 22 இனம்: ஆண்	6	WYG1066737 வாக்காளர் பெயர்: லோயித் தந்தை பெயர்: வெங்கடசாமி புதியபழைய வீட்டு எண்: 1 / - வயது: 20 இனம்: ஆண்
7	WYG1066729 வாக்காளர் பெயர்: சில்பா கணவர் பெயர்: மோகன் புதியபழைய வீட்டு எண்: 1 / - வயது: 21 இனம்: பெண்	8	WYG0816785 வாக்காளர் பெயர்: வினோதா கணவர் பெயர்: ஹரீஷ் புதியபழைய வீட்டு எண்: 1-751 / NA வயது: 24 இனம்: பெண்	9	WYG0555987 வாக்காளர் பெயர்: மககபூல் தந்தை பெயர்: மதார்சாஹிப் புதியபழைய வீட்டு எண்: 3-630 / வயது: 35 இனம்: ஆண்
10	WYG0816777 வாக்காளர் பெயர்: ரஜியா கணவர் பெயர்: ஹைதர் புதியபழைய வீட்டு எண்: 3-648 / NA வயது: 22 இனம்: பெண்	11	WYG0816389 வாக்காளர் பெயர்: அரீப் தந்தை பெயர்: அக்தொஃ புதியபழைய வீட்டு எண்: 3-674 / NA வயது: 28 இனம்: ஆண்	12	WYG0816637 வாக்காளர் பெயர்: பானு கணவர் பெயர்: அரீப் புதியபழைய வீட்டு எண்: 3-674 / NA வயது: 29 இனம்: பெண்
13	WYG0816751 வாக்காளர் பெயர்: சங்கீதா கணவர் பெயர்: சந்திரப்பா புதியபழைய வீட்டு எண்: 3-786 / NA வயது: 28 இனம்: பெண்	14	WYG0815985 வாக்காளர் பெயர்: சந்திரப்பா தந்தை பெயர்: பெத்தபொன்னப்பா புதியபழைய வீட்டு எண்: 3-786-A / - வயது: 36 இனம்: ஆண்	15	WYG0816231 வாக்காளர் பெயர்: வெங்கடராஜ் தந்தை பெயர்: வெங்கடேஷ் புதியபழைய வீட்டு எண்: 3-787 / NA வயது: 23 இனம்: ஆண்
16	WYG1271949 வாக்காளர் பெயர்: யசோதா கணவர் பெயர்: வினய்குமார் புதியபழைய வீட்டு எண்: 3-812 / - வயது: 20 இனம்: பெண்	17	WYG0816058 வாக்காளர் பெயர்: முரளி தந்தை பெயர்: வெங்கடேஷ் புதியபழைய வீட்டு எண்: 3-831A / வயது: 23 இனம்: ஆண்	18	WYG1271832 வாக்காளர் பெயர்: கிருஷ்ணமூர் த்தி தந்தை பெயர்: ராஜப்பா புதியபழைய வீட்டு எண்: 3-869 / - வயது: 19 இனம்: ஆண்
19	WYG1191501 வாக்காளர் பெயர்: தீபா தந்தை பெயர்: கோபால் புதியபழைய வீட்டு எண்: 3-876 / - வயது: 20 இனம்: பெண்	20	WYG0815902 வாக்காளர் பெயர்: எல்லப்பா தந்தை பெயர்: நாநய்யா புதியபழைய வீட்டு எண்: 3-879 / 3-8E வயது: 32 இனம்: ஆண்	21	WYG1191519 வாக்காளர் பெயர்: புஷ்பா தந்தை பெயர்: நாகராஜ் புதியபழைய வீட்டு எண்: 3-887 / - வயது: 24 இனம்: பெண்
22	WYG1271774 வாக்காளர் பெயர்: பரவல்லிகா தந்தை பெயர்: ஸ்ரீனிவாசன் புதியபழைய வீட்டு எண்: 3-889 / - வயது: 19 இனம்: பெண்	23	WYG1337948 வாக்காளர் பெயர்: ரகுநாதன் தந்தை பெயர்: சுந்தராஜன் புதியபழைய வீட்டு எண்: 4-963 / NA வயது: 54 இனம்: ஆண்	24	WYG1191428 வாக்காளர் பெயர்: பிரபு தந்தை பெயர்: வெங்கடப்பா புதியபழைய வீட்டு எண்: 5-77 / - வயது: 21 இனம்: ஆண்
25	WYG0816587 வாக்காளர் பெயர்: சுஜாதா கணவர் பெயர்: தயானந்தா புதியபழைய வீட்டு எண்: 5-176 / NA வயது: 39 இனம்: பெண்	26	WYG0816066 வாக்காளர் பெயர்: அருண் குமார் தந்தை பெயர்: ராமைய்யா புதியபழைய வீட்டு எண்: 5-623-1 / - வயது: 25 இனம்: ஆண்	27	WYG0816876 வாக்காளர் பெயர்: முருகம்மா கணவர் பெயர்: அருண்குமார் புதியபழைய வீட்டு எண்: 5-623-1 / 58 வயது: 24 இனம்: பெண்
28	FMS1364959 வாக்காளர் பெயர்: பாபு தந்தை பெயர்: கசீம்சாபு புதியபழைய வீட்டு எண்: 5-623-4-A / வயது: 47 இனம்: ஆண்	29	FMS1367499 வாக்காளர் பெயர்: தாசினா கணவர் பெயர்: பாபு புதியபழைய வீட்டு எண்: 5-623-4-A / வயது: 38 இனம்: பெண்	30	WYG1044726 வாக்காளர் பெயர்: ஹசேனா தந்தை பெயர்: நன்னாசாப் புதியபழைய வீட்டு எண்: 5-631-4 / - வயது: 35 இனம்: ஆண்

54-வேப்பனஹள்ளி சட்டமன்ற தொகுதி

பாகம் எண் 69

வாக்காளர் பட்டியல் - 2017

தொடர்ச்சி...

பிரிவு: 1-காமன்தொட்டி (வ.கி) மற்றும் (ஊ) திருமலைகவுனிகோட்டா 3 வதுவார்டு , பின்கோடு : 635109

31	WYG1044718 வாக்காளர் பெயர்: உசேன் பீ கணவர் பெயர்: ஹசேனா புதியபழைய வீட்டு எண்: 5-631-4/- வயது: 32 இனம்: பெண்	32	WYG0816140 வாக்காளர் பெயர்: அப்துல் தந்தை பெயர்: அப்துல் ரஹீம் புதியபழைய வீட்டு எண்: 5-633/ வயது: 51 இனம்: ஆண்	33	WYG0815852 வாக்காளர் பெயர்: அப்துல் ரஹீம் தந்தை பெயர்: அப்துல் புதியபழைய வீட்டு எண்: 5-633 / - வயது: 22 இனம்: ஆண்
34	WYG1271907 வாக்காளர் பெயர்: நாசியா தந்தை பெயர்: அப்துல் கரீம் புதியபழைய வீட்டு எண்: 5-633 / - வயது: 19 இனம்: பெண்	35	WYG1325604 வாக்காளர் பெயர்: அப்ரேஷ் தந்தை பெயர்: பையாஸ் புதியபழைய வீட்டு எண்: 5-633 / - வயது: 19 இனம்: ஆண்	36	WYG1325562 வாக்காளர் பெயர்: சுல்தானா கணவர் பெயர்: ஆசிப் புதியபழைய வீட்டு எண்: 5-634 / - வயது: 19 இனம்: பெண்
37	WYG0816272 வாக்காளர் பெயர்: முபாரக் தந்தை பெயர்: சய்த்கான் புதியபழைய வீட்டு எண்: 5-635 / 456 வயது: 22 இனம்: ஆண்	38	WYG0976746 வாக்காளர் பெயர்: இதயதுல்லா தந்தை பெயர்: அகமத் சாஹீப் புதியபழைய வீட்டு எண்: 5-636 / - வயது: 21 இனம்: ஆண்	39	WYG0976753 வாக்காளர் பெயர்: உஷாபா தந்தை பெயர்: அகமத்சாகிப் புதியபழைய வீட்டு எண்: 5-636 / - வயது: 21 இனம்: பெண்
40	WYG0815662 வாக்காளர் பெயர்: கௌஸ் தந்தை பெயர்: மதர் சாப் புதியபழைய வீட்டு எண்: 5-640 / 53 வயது: 32 இனம்: ஆண்	41	WYG0816900 வாக்காளர் பெயர்: குல்சன் பனி கணவர் பெயர்: கௌஸ் புதியபழைய வீட்டு எண்: 5-640 / NA வயது: 27 இனம்: பெண்	42	WYG0976811 வாக்காளர் பெயர்: முபாரக் தந்தை பெயர்: தஸ்தகிர் புதியபழைய வீட்டு எண்: 5-645 / - வயது: 21 இனம்: ஆண்
43	WYG0815704 வாக்காளர் பெயர்: சாப்ஜான் தந்தை பெயர்: அக்பர் புதியபழைய வீட்டு எண்: 5-653 / 59 வயது: 52 இனம்: ஆண்	44	WYG0816504 வாக்காளர் பெயர்: தஹிரபி கணவர் பெயர்: சாப்ஜான் புதியபழைய வீட்டு எண்: 5-653 / 59 வயது: 40 இனம்: பெண்	45	WYG0815746 வாக்காளர் பெயர்: அன்வர் தந்தை பெயர்: அக்பர் புதியபழைய வீட்டு எண்: 5-653 / 59 வயது: 37 இனம்: ஆண்
46	WYG0816496 வாக்காளர் பெயர்: முன்னி கணவர் பெயர்: அன்வர் புதியபழைய வீட்டு எண்: 5-653 / NA வயது: 31 இனம்: பெண்	47	WYG1191402 வாக்காளர் பெயர்: ஷேக் காளித் தந்தை பெயர்: இப்ராஹம் புதியபழைய வீட்டு எண்: 5-657 / - வயது: 23 இனம்: ஆண்	48	WYG1325521 வாக்காளர் பெயர்: அப்ரீன் தந்தை பெயர்: இப்ராகிம் புதியபழைய வீட்டு எண்: 5-657 / - வயது: 25 இனம்: பெண்
49	WYG1325620 வாக்காளர் பெயர்: சைதாபீ கணவர் பெயர்: ஷேக் இப்ராஹிம் புதியபழைய வீட்டு எண்: 5-657 / - வயது: 42 இனம்: பெண்	50	WYG1325554 வாக்காளர் பெயர்: அப்சனா கணவர் பெயர்: சபீபுல்லா புதியபழைய வீட்டு எண்: 5-658 / - வயது: 22 இனம்: பெண்	51	FMS6110407 வாக்காளர் பெயர்: முகமதுஉசேன் தந்தை பெயர்: ஷெரிப்சாகிப் புதியபழைய வீட்டு எண்: 5-663 / NA வயது: 31 இனம்: ஆண்
52	WYG0816447 வாக்காளர் பெயர்: ரஹமத்துல்லா தந்தை பெயர்: சரீப் புதியபழைய வீட்டு எண்: 5-663 / NA வயது: 29 இனம்: ஆண்	53	WYG0555995 வாக்காளர் பெயர்: அக்தர் கணவர் பெயர்: பாஷா புதியபழைய வீட்டு எண்: 5-664 / வயது: 39 இனம்: பெண்	54	WYG0816793 வாக்காளர் பெயர்: யாஸ்மின் கணவர் பெயர்: அபீஜ் புதியபழைய வீட்டு எண்: 5-664 / NA வயது: 23 இனம்: பெண்
55	WYG0816801 வாக்காளர் பெயர்: இமாம்பி கணவர் பெயர்: நூர்கான் புதியபழைய வீட்டு எண்: 5-667 / NA வயது: 22 இனம்: பெண்	56	WYG1325570 வாக்காளர் பெயர்: நஸ்ரிபேகம் கணவர் பெயர்: பிரோஸ்கான் புதியபழைய வீட்டு எண்: 5-673 / - வயது: 21 இனம்: பெண்	57	WYG0815613 வாக்காளர் பெயர்: காலித் தந்தை பெயர்: சையத்ஷா புதியபழைய வீட்டு எண்: 5-675 / - வயது: 47 இனம்: ஆண்
58	WYG0815621 வாக்காளர் பெயர்: மஹபூப் தந்தை பெயர்: கௌஸ் புதியபழைய வீட்டு எண்: 5-675/ வயது: 35 இனம்: ஆண்	59	WYG0020495 வாக்காளர் பெயர்: அஷ்ரப்அலி தந்தை பெயர்: நூருல்லா புதியபழைய வீட்டு எண்: 5-677 / NA வயது: 31 இனம்: ஆண்	60	WYG0816611 வாக்காளர் பெயர்: சபானா கணவர் பெயர்: மஹபூப் புதியபழைய வீட்டு எண்: 5-679 / 53A வயது: 26 இனம்: பெண்

54-வேப்பனஹள்ளி சட்டமன்ற தொகுதி

பாகம் எண் 69

வாக்காளர் பட்டியல் - 2017

தொடர்ச்சி...

பிரிவு: 1-காமன்தொட்டி (வ.கி) மற்றும் (ஊ) திருமலைகவுனிகோட்டா 3 வதுவார்டு , பின்கோடு : 635109

61	WYG0555839 வாக்காளர் பெயர்: நூர்பீ கணவர் பெயர்: ஹுசைன்சாஹிப் புதியபழைய வீட்டு எண்: 5-681 / வயது: 67 இனம்: பெண்	62	WYG0555615 வாக்காளர் பெயர்: அப்பாஸ் தந்தை பெயர்: ஹுசைன்சாஹிப் புதியபழைய வீட்டு எண்: 5-681 / வயது: 47 இனம்: ஆண்	63	WYG0556118 வாக்காளர் பெயர்: அக்தர்பேகம் கணவர் பெயர்: அப்பாஸ் புதியபழைய வீட்டு எண்: 5-681 / வயது: 37 இனம்: பெண்
64	WYG1325596 வாக்காளர் பெயர்: பருக் தந்தை பெயர்: பியாருசாப் புதியபழைய வீட்டு எண்: 5-683 / - வயது: 24 இனம்: ஆண்	65	WYG1271873 வாக்காளர் பெயர்: உபேத் தாய் பெயர்: மும்தாஜ் புதியபழைய வீட்டு எண்: 5-684 / - வயது: 26 இனம்: ஆண்	66	WYG1271865 வாக்காளர் பெயர்: கர்ம் தந்தை பெயர்: ரூஷத் புதியபழைய வீட்டு எண்: 5-684 / - வயது: 22 இனம்: ஆண்
67	WYG0815654 வாக்காளர் பெயர்: இமாம்ஷா தந்தை பெயர்: ரஹீம்ஷா புதியபழைய வீட்டு எண்: 5-685 / 68A வயது: 24 இனம்: ஆண்	68	WYG0020321 வாக்காளர் பெயர்: சமியுல்லா தந்தை பெயர்: ஷெரீப் புதியபழைய வீட்டு எண்: 5-691 / NA வயது: 31 இனம்: ஆண்	69	WYG0816298 வாக்காளர் பெயர்: அமீர்ஜான் தந்தை பெயர்: பூடன் சாஹெப் புதியபழைய வீட்டு எண்: 5-692/ வயது: 64 இனம்: ஆண்
70	WYG0816835 வாக்காளர் பெயர்: பைஜீன்பீ கணவர் பெயர்: அமீர்ஜான் புதியபழைய வீட்டு எண்: 5-692/ வயது: 59 இனம்: பெண்	71	WYG0815639 வாக்காளர் பெயர்: அக்கான் தந்தை பெயர்: அமீர் ஜான் புதியபழைய வீட்டு எண்: 5-692/ வயது: 39 இனம்: ஆண்	72	WYG0816520 வாக்காளர் பெயர்: யுமிஷமா கணவர் பெயர்: அஜா ஜான் புதியபழைய வீட்டு எண்: 5-692/ வயது: 28 இனம்: பெண்
73	WYG0816629 வாக்காளர் பெயர்: நூர்ஜஹான் கணவர் பெயர்: சான்பாஷா புதியபழைய வீட்டு எண்: 5-693 / 44A1 வயது: 27 இனம்: பெண்	74	WYG0816512 வாக்காளர் பெயர்: பர்ஹானா கணவர் பெயர்: நபீ புதியபழைய வீட்டு எண்: 5-694-A / NA வயது: 25 இனம்: பெண்	75	WYG0816207 வாக்காளர் பெயர்: பிரவின்குமார் தந்தை பெயர்: சந்திரப்பா புதியபழைய வீட்டு எண்: 5-699 / NA வயது: 24 இனம்: ஆண்
76	WYG0816199 வாக்காளர் பெயர்: பிரதாப் குமார் தந்தை பெயர்: சந்திரப்பா புதியபழைய வீட்டு எண்: 5-699 / NA வயது: 22 இனம்: ஆண்	77	WYG0020396 வாக்காளர் பெயர்: லஷ்மிதேவி கணவர் பெயர்: துக்காராம் புதியபழைய வீட்டு எண்: 5-700 / NA வயது: 29 இனம்: பெண்	78	FMS5819453 வாக்காளர் பெயர்: சுப்ரமணி தந்தை பெயர்: வெங்கடசாமி புதியபழைய வீட்டு எண்: 5-702/ வயது: 29 இனம்: ஆண்
79	WYG1325547 வாக்காளர் பெயர்: கீதா கணவர் பெயர்: சுப்பிரமணி புதியபழைய வீட்டு எண்: 5-702 / - வயது: 23 இனம்: பெண்	80	WYG0976803 வாக்காளர் பெயர்: வெங்கடேஷ் தந்தை பெயர்: சின்னப்பா புதியபழைய வீட்டு எண்: 5-705 / - வயது: 21 இனம்: ஆண்	81	WYG0815928 வாக்காளர் பெயர்: ஹரிஷ் பாபு தந்தை பெயர்: ஆனந்தாச்சாரி புதியபழைய வீட்டு எண்: 5-706 / - வயது: 24 இனம்: ஆண்
82	WYG0815795 வாக்காளர் பெயர்: அசோக் குமார் தந்தை பெயர்: ஆனந்தாச்சாரி புதியபழைய வீட்டு எண்: 5-706 / - வயது: 22 இனம்: ஆண்	83	WYG1271766 வாக்காளர் பெயர்: வீணா கணவர் பெயர்: வெங்கடராஜ் புதியபழைய வீட்டு எண்: 5-706 / - வயது: 19 இனம்: பெண்	84	WYG0816306 வாக்காளர் பெயர்: சாந்தகுமார் தந்தை பெயர்: நாராயணச்சாரி புதியபழைய வீட்டு எண்: 5-709 / NA வயது: 24 இனம்: ஆண்
85	WYG0816280 வாக்காளர் பெயர்: பாலமுரளி தந்தை பெயர்: நாராயணாச்சாரி புதியபழைய வீட்டு எண்: 5-709 / A1 வயது: 22 இனம்: ஆண்	86	WYG1066646 வாக்காளர் பெயர்: ஸ்ரீனிவாசா தந்தை பெயர்: நாராயணச்சாரி புதியபழைய வீட்டு எண்: 5-709 / - வயது: 20 இனம்: ஆண்	87	WYG0556019 வாக்காளர் பெயர்: பாஸ்கராச்சாரி தந்தை பெயர்: ராமச்சந்திராச்சாரி புதியபழைய வீட்டு எண்: 5-712 / வயது: 26 இனம்: ஆண்
88	WYG0816439 வாக்காளர் பெயர்: பசவராஜ் தந்தை பெயர்: வெங்கடசாமாச்சாரி புதியபழைய வீட்டு எண்: 5-714 / A3 வயது: 23 இனம்: ஆண்	89	WYG1191444 வாக்காளர் பெயர்: மோகன் தந்தை பெயர்: நாகபூசனாசாரி புதியபழைய வீட்டு எண்: 5-716 / - வயது: 20 இனம்: ஆண்	90	WYG0555748 வாக்காளர் பெயர்: திம்மராயப்பா தந்தை பெயர்: சின்னப்பா புதியபழைய வீட்டு எண்: 5-720 / வயது: 27 இனம்: ஆண்

54-வேப்பனஹள்ளி சட்டமன்ற தொகுதி

பாகம் எண் 69

வாக்காளர் பட்டியல் - 2017

தொடர்ச்சி...

பிரிவு: 1-காமன்தொட்டி (வ.கி) மற்றும் (ஊ) திருமலைகவுனிகோட்டா 3 வதுவார்டு , பின்கோடு : 635109

91	WYG0976795 வாக்காளர் பெயர்: மஞ்சளா கணவர் பெயர்: திம்மராயப்பா புதியபழைய வீட்டு எண்: 5-720 / - வயது: 23 இனம்: பெண்	92	WYG0816173 வாக்காளர் பெயர்: தொட்டப்பா தந்தை பெயர்: திம்மராயப்பா புதியபழைய வீட்டு எண்: 5-722 / - வயது: 23 இனம்: ஆண்	93	WYG1066463 வாக்காளர் பெயர்: சசிகுமார் தந்தை பெயர்: திம்மராயப்பா புதியபழைய வீட்டு எண்: 5-722 / - வயது: 20 இனம்: ஆண்
94	WYG1271659 வாக்காளர் பெயர்: பிரதாப் தந்தை பெயர்: திம்மராயப்பா புதியபழைய வீட்டு எண்: 5-722 / - வயது: 19 இனம்: ஆண்	95	WYG1271642 வாக்காளர் பெயர்: சந்து தந்தை பெயர்: ரமேஷ் புதியபழைய வீட்டு எண்: 5-728 / - வயது: 19 இனம்: ஆண்	96	WYG0555979 வாக்காளர் பெயர்: சரிதா தந்தை பெயர்: கிருஷ்ணமூர்த்தி புதியபழைய வீட்டு எண்: 5-729 / வயது: 26 இனம்: ஆண்
97	FMS5819461 வாக்காளர் பெயர்: சதீஷ் தந்தை பெயர்: ஆஸ்வத்நாராயணன் புதியபழைய வீட்டு எண்: 5-731 / 70 வயது: 29 இனம்: ஆண்	98	WYG0815803 வாக்காளர் பெயர்: காமராஜ் தந்தை பெயர்: சுப்பாச்சாசி புதியபழைய வீட்டு எண்: 5-733 / - வயது: 22 இனம்: ஆண்	99	WYG1066885 வாக்காளர் பெயர்: காமராஜ் தந்தை பெயர்: சுப்பச்சார் புதியபழைய வீட்டு எண்: 5-733 / - வயது: 22 இனம்: ஆண்
100	WYG1066455 வாக்காளர் பெயர்: சுரேஷ் தந்தை பெயர்: சுப்பாச்சாரி புதியபழைய வீட்டு எண்: 5-733 / - வயது: 20 இனம்: ஆண்	101	FMS5819446 வாக்காளர் பெயர்: கோமலா கணவர் பெயர்: அப்பண்ணாச்சாரி புதியபழைய வீட்டு எண்: 5-736 / NA வயது: 32 இனம்: பெண்	102	WYG0678524 வாக்காளர் பெயர்: கோவிந்தம்மா கணவர் பெயர்: அப்பண்ணாச்சாரி புதியபழைய வீட்டு எண்: 5-736 / - வயது: 31 இனம்: பெண்
103	FMS5819479 வாக்காளர் பெயர்: ரேனுகா கணவர் பெயர்: பிரகாஷ் புதியபழைய வீட்டு எண்: 5-738 / NA வயது: 31 இனம்: பெண்	104	WYG0815936 வாக்காளர் பெயர்: வினோத் குமார் தந்தை பெயர்: ருத்ராச்சாரி புதியபழைய வீட்டு எண்: 5-740 / - வயது: 22 இனம்: ஆண்	105	WYG1066471 வாக்காளர் பெயர்: நாகேஷ் தந்தை பெயர்: வெங்கடேஷப்பா புதியபழைய வீட்டு எண்: 5-740 / - வயது: 20 இனம்: ஆண்
106	FMS5819487 வாக்காளர் பெயர்: மகாதேவர் தந்தை பெயர்: வெங்கடசாமி புதியபழைய வீட்டு எண்: 5-742 / 10A வயது: 33 இனம்: ஆண்	107	WYG0556068 வாக்காளர் பெயர்: சந்திரசேகர் தந்தை பெயர்: ராமப்பா புதியபழைய வீட்டு எண்: 5-743 / வயது: 28 இனம்: ஆண்	108	WYG1271667 வாக்காளர் பெயர்: வெங்கடேஷ் தந்தை பெயர்: கங்காதர் புதியபழைய வீட்டு எண்: 5-749 / - வயது: 19 இனம்: ஆண்
109	FMS5819495 வாக்காளர் பெயர்: பிரதீப் தந்தை பெயர்: முனுசாமிஆச்சாரி புதியபழைய வீட்டு எண்: 5-751 / NA வயது: 28 இனம்: ஆண்	110	FMS5819503 வாக்காளர் பெயர்: ஹேமலதா தந்தை பெயர்: சதீஷ் புதியபழைய வீட்டு எண்: 5-752 / NA வயது: 28 இனம்: பெண்	111	FMS3429289 வாக்காளர் பெயர்: ஆனந்தா தந்தை பெயர்: பாபன்னா புதியபழைய வீட்டு எண்: 5-753 / - வயது: 30 இனம்: ஆண்
112	WYG0020297 வாக்காளர் பெயர்: நாராயணம்மா கணவர் பெயர்: சந்திரப்பா புதியபழைய வீட்டு எண்: 5-753-A / NA வயது: 41 இனம்: பெண்	113	WYG1191345 வாக்காளர் பெயர்: பிரகாஷ் தந்தை பெயர்: சந்திரப்பா புதியபழைய வீட்டு எண்: 5-753A / - வயது: 20 இனம்: ஆண்	114	WYG1271899 வாக்காளர் பெயர்: நாராயணசாரி தந்தை பெயர்: ராமச்சந்திரசாரி புதியபழைய வீட்டு எண்: 5-755 / - வயது: 19 இனம்: ஆண்
115	WYG0555912 வாக்காளர் பெயர்: வரலஷ்மி கணவர் பெயர்: ராஜசேகர் புதியபழைய வீட்டு எண்: 5-760 / வயது: 27 இனம்: பெண்	116	WYG0816223 வாக்காளர் பெயர்: ராமதாஸ் தந்தை பெயர்: கிருஷ்ணப்பா புதியபழைய வீட்டு எண்: 5-761 / 19 வயது: 52 இனம்: ஆண்	117	WYG0815779 வாக்காளர் பெயர்: சந்திர சேகர் தந்தை பெயர்: கிருஷ்ணப்பா புதியபழைய வீட்டு எண்: 5-761 / - வயது: 48 இனம்: ஆண்
118	WYG0816009 வாக்காளர் பெயர்: தயானந்தா தந்தை பெயர்: கிருஷ்ணப்பா புதியபழைய வீட்டு எண்: 5-761 / - வயது: 46 இனம்: ஆண்	119	WYG0816710 வாக்காளர் பெயர்: பாக்கியம்மா கணவர் பெயர்: சந்திரசேகர் புதியபழைய வீட்டு எண்: 5-761 / NA வயது: 42 இனம்: பெண்	120	WYG0816827 வாக்காளர் பெயர்: கலா தந்தை பெயர்: ராமதாஸ் புதியபழைய வீட்டு எண்: 5-761 / 19 வயது: 42 இனம்: பெண்

54-வேப்பனஹள்ளி சட்டமன்ற தொகுதி

பாகம் எண் 69

வாக்காளர் பட்டியல் - 2017

தொடர்ச்சி...

பிரிவு: 1-காமன்தொட்டி (வ.கி) மற்றும் (ஊ) திருமலைகவுனிகோட்டா 3 வதுவார்டு , பின்கோடு : 635109

121	WYG0815753 வாக்காளர் பெயர்: பாலகிருஷ்ணன் தந்தை பெயர்: கிருஷ்ணப்பா புதியபழைய வீட்டு எண்: 5-761 / - வயது: 39 இனம்: ஆண்	122	WYG0816041 வாக்காளர் பெயர்: சுரேஷ் பாபு தந்தை பெயர்: கிருஷ்ணப்பா புதியபழைய வீட்டு எண்: 5-761 / - வயது: 34 இனம்: ஆண்	123	WYG0816470 வாக்காளர் பெயர்: சுவாதி தந்தை பெயர்: ராமதாஸ் புதியபழைய வீட்டு எண்: 5-761 / 19 வயது: 22 இனம்: பெண்
124	WYG1066414 வாக்காளர் பெயர்: ஸ்ரீநிவாசா தந்தை பெயர்: சின்னப்பா புதியபழைய வீட்டு எண்: 5-765 / - வயது: 21 இனம்: ஆண்	125	WYG1066430 வாக்காளர் பெயர்: சுரேஷ் தந்தை பெயர்: முனிகிருஷ்ணன் புதியபழைய வீட்டு எண்: 5-765 / - வயது: 20 இனம்: ஆண்	126	WYG1191188 வாக்காளர் பெயர்: முனிராஜ் தந்தை பெயர்: யல்லப்பா புதியபழைய வீட்டு எண்: 5-771 / - வயது: 20 இனம்: ஆண்
127	WYG0020511 வாக்காளர் பெயர்: பாபு தந்தை பெயர்: ரமேஷ் புதியபழைய வீட்டு எண்: 5-772 / NA வயது: 39 இனம்: ஆண்	128	WYG1066489 வாக்காளர் பெயர்: அஸ்வத் தந்தை பெயர்: சிவலிங்கம் புதியபழைய வீட்டு எண்: 5-774 / - வயது: 20 இனம்: ஆண்	129	WYG0112441 வாக்காளர் பெயர்: சீனிவாசன் தந்தை பெயர்: கிருஷ்ணப்பா புதியபழைய வீட்டு எண்: 5-781 / NA வயது: 32 இனம்: ஆண்
130	WYG0112466 வாக்காளர் பெயர்: தனலட்சுமி கணவர் பெயர்: நரசிம்மா புதியபழைய வீட்டு எண்: 5-781 / NA வயது: 29 இனம்: பெண்	131	WYG0112458 வாக்காளர் பெயர்: பார்வதி கணவர் பெயர்: சீனிவாசன் புதியபழைய வீட்டு எண்: 5-781 / NA வயது: 27 இனம்: பெண்	132	WYG0816025 வாக்காளர் பெயர்: முனிராஜ் தந்தை பெயர்: கிருஷ்ணப்பா புதியபழைய வீட்டு எண்: 5-781 / - வயது: 22 இனம்: ஆண்
133	WYG1271709 வாக்காளர் பெயர்: சத்தியவேல் தந்தை பெயர்: கிருஷ்ணப்பா புதியபழைய வீட்டு எண்: 5-781 / - வயது: 19 இனம்: ஆண்	134	WYG1159896 வாக்காளர் பெயர்: செளபாகியம் கணவர் பெயர்: வெங்கடசாமி புதியபழைய வீட்டு எண்: 5-782 / - வயது: 20 இனம்: பெண்	135	WYG1271980 வாக்காளர் பெயர்: சிலம்பரசா தந்தை பெயர்: கடிரப்பா புதியபழைய வீட்டு எண்: 5-784 / - வயது: 19 இனம்: ஆண்
136	WYG0816769 வாக்காளர் பெயர்: சுமதி கணவர் பெயர்: வடிவேல் புதியபழைய வீட்டு எண்: 5-788 / NA வயது: 25 இனம்: பெண்	137	WYG1066604 வாக்காளர் பெயர்: வடிவேல் தந்தை பெயர்: ராஜ்மாணிக்கம் புதியபழைய வீட்டு எண்: 5-788 / - வயது: 30 இனம்: ஆண்	138	WYG1066448 வாக்காளர் பெயர்: மமதா கணவர் பெயர்: வெங்கடேஷ் புதியபழைய வீட்டு எண்: 5-789 / - வயது: 24 இனம்: பெண்
139	WYG0112474 வாக்காளர் பெயர்: வெங்கடேஷ் தந்தை பெயர்: சாமப்பா புதியபழைய வீட்டு எண்: 5-789 / NA வயது: 27 இனம்: ஆண்	140	WYG0556225 வாக்காளர் பெயர்: சந்திரகலா கணவர் பெயர்: சாந்தப்பா புதியபழைய வீட்டு எண்: 5-798 / வயது: 27 இனம்: பெண்	141	WYG1066703 வாக்காளர் பெயர்: உஷாராணி கணவர் பெயர்: முனிராஜ் புதியபழைய வீட்டு எண்: 5-798-a / - வயது: 24 இனம்: பெண்
142	WYG0555698 வாக்காளர் பெயர்: லஷ்மம்மா கணவர் பெயர்: திம்மராயப்பா புதியபழைய வீட்டு எண்: 5-799 / வயது: 47 இனம்: பெண்	143	WYG0976829 வாக்காளர் பெயர்: சசிகுமார் தந்தை பெயர்: திம்மராயப்பா புதியபழைய வீட்டு எண்: 5-804 / 37A வயது: 21 இனம்: ஆண்	144	WYG0556084 வாக்காளர் பெயர்: மணிகண்டா தந்தை பெயர்: ராஜப்பா புதியபழைய வீட்டு எண்: 5-807 / - வயது: 22 இனம்: ஆண்
145	WYG0976837 வாக்காளர் பெயர்: சூடம்மா கணவர் பெயர்: முனியப்பா புதியபழைய வீட்டு எண்: 5-810 / 45A3 வயது: 74 இனம்: பெண்	146	WYG0816868 வாக்காளர் பெயர்: முனிரத்னா தந்தை பெயர்: குக்கலேட்டயப்பா புதியபழைய வீட்டு எண்: 5-810 / NA வயது: 24 இனம்: பெண்	147	WYG0020479 வாக்காளர் பெயர்: உஷா கணவர் பெயர்: சென்றாயப்பா புதியபழைய வீட்டு எண்: 5-812 / NA வயது: 31 இனம்: பெண்
148	WYG0816645 வாக்காளர் பெயர்: குணா கணவர் பெயர்: மஞ்சநாத் புதியபழைய வீட்டு எண்: 5-812 / வயது: 23 இனம்: பெண்	149	WYG0816181 வாக்காளர் பெயர்: முரளி தந்தை பெயர்: சங்கரப்பா புதியபழைய வீட்டு எண்: 5-812 / - வயது: 23 இனம்: ஆண்	150	WYG0816736 வாக்காளர் பெயர்: அனிதா தந்தை பெயர்: செக்கரியப்பா புதியபழைய வீட்டு எண்: 5-812 / வயது: 22 இனம்: பெண்

54-வேப்பனறுள்ளி சட்டமன்ற தொகுதி

பாகம் எண் 69

வாக்காளர் பட்டியல் - 2017

தொடர்ச்சி...

பிரிவு: 1-காமன்தொட்டி (வ.கி) மற்றும் (ஊ) திருமலைகவுனிகோட்டா 3 வதுவார்டு , பின்கோடு : 635109

151 WYG1191527 வாக்காளர் பெயர்: மாது கணவர் பெயர்: கிருஷ்ணமூர்த்தி புதியபழைய வீட்டு எண்: 16-B1 / - வயது: 26 இனம்: பெண்	152 WYG0816702 வாக்காளர் பெயர்: கமலா கணவர் பெயர்: ராமாச்சாரி புதியபழைய வீட்டு எண்: 17C / NA வயது: 54 இனம்: பெண்	153 WYG0816819 வாக்காளர் பெயர்: கவிதா தந்தை பெயர்: நாராயணாச்சாரி புதியபழைய வீட்டு எண்: 17C / NA வயது: 24 இனம்: பெண்
154 WYG1191360 வாக்காளர் பெயர்: சிவக்குமார் தந்தை பெயர்: முனிகிருஷ்ணன் புதியபழைய வீட்டு எண்: 24-5-765 / - வயது: 20 இனம்: ஆண்	155 WYG0816132 வாக்காளர் பெயர்: நாகராஜ் தந்தை பெயர்: வெங்கடேஷ் புதியபழைய வீட்டு எண்: 43-837 / - வயது: 22 இனம்: ஆண்	156 WYG0815761 வாக்காளர் பெயர்: பருக் தந்தை பெயர்: அலிபாஷா புதியபழைய வீட்டு எண்: 50 / - வயது: 22 இனம்: ஆண்
157 WYG0815969 வாக்காளர் பெயர்: ராஜசேகர் தந்தை பெயர்: ராம்தாஸ் புதியபழைய வீட்டு எண்: 53-B / - வயது: 43 இனம்: ஆண்	158 WYG1191329 வாக்காளர் பெயர்: காலித் பாஷா தந்தை பெயர்: கர்மா புதியபழைய வீட்டு எண்: 56-1 / - வயது: 20 இனம்: ஆண்	159 WYG0816256 வாக்காளர் பெயர்: மாபூப் தந்தை பெயர்: மஹமத் புதியபழைய வீட்டு எண்: 61 / NA வயது: 30 இனம்: ஆண்
160 WYG0816264 வாக்காளர் பெயர்: முபாரக் தந்தை பெயர்: மஹமத் புதியபழைய வீட்டு எண்: 61 / NA வயது: 25 இனம்: ஆண்	161 WYG1191378 வாக்காளர் பெயர்: தாசினா கணவர் பெயர்: மேஹாராஜ் புதியபழைய வீட்டு எண்: 236 / - வயது: 23 இனம்: பெண்	162 WYG0815886 வாக்காளர் பெயர்: முகமத் உமர் தந்தை பெயர்: பாஷா புதியபழைய வீட்டு எண்: 499-A / - வயது: 24 இனம்: ஆண்
163 WYG0816322 வாக்காளர் பெயர்: மொஹமத் சாகீர் தந்தை பெயர்: ஷேக் பாஷா புதியபழைய வீட்டு எண்: 499A / NA வயது: 26 இனம்: ஆண்	164 WYG0816314 வாக்காளர் பெயர்: ஜாகீர் தந்தை பெயர்: ஷேக் பாஷா புதியபழைய வீட்டு எண்: 499A / NA வயது: 25 இனம்: ஆண்	165 WYG1191493 வாக்காளர் பெயர்: உமேரா கணவர் பெயர்: ஜாகீர் புதியபழைய வீட்டு எண்: 499A / - வயது: 22 இனம்: பெண்
166 WYG1191485 வாக்காளர் பெயர்: ஜபீரா தந்தை பெயர்: ஷேக் பாஷா புதியபழைய வீட்டு எண்: 499A / - வயது: 21 இனம்: பெண்	167 WYG0815712 வாக்காளர் பெயர்: ரஃமத் அலி தந்தை பெயர்: பாபு புதியபழைய வீட்டு எண்: 548 / 548 வயது: 22 இனம்: ஆண்	168 WYG0816694 வாக்காளர் பெயர்: ரியானா கணவர் பெயர்: பாபு புதியபழைய வீட்டு எண்: 580 / NA வயது: 32 இனம்: பெண்
169 WYG0815688 வாக்காளர் பெயர்: இம்ரான் தந்தை பெயர்: பாபு புதியபழைய வீட்டு எண்: 580 / - வயது: 24 இனம்: ஆண்	170 WYG1191212 வாக்காளர் பெயர்: சையாத்தஹனிப் தந்தை பெயர்: சையாத்தாச்சு புதியபழைய வீட்டு எண்: 618 / - வயது: 57 இனம்: ஆண்	171 WYG1191220 வாக்காளர் பெயர்: கைலஸ்ருனிப் கணவர் பெயர்: சையாத்தஹனிப் புதியபழைய வீட்டு எண்: 618 / - வயது: 55 இனம்: பெண்
172 WYG1191253 வாக்காளர் பெயர்: சாபியல்லா தந்தை பெயர்: சையாத்தஹனிப் புதியபழைய வீட்டு எண்: 618 / - வயது: 36 இனம்: ஆண்	173 WYG1191295 வாக்காளர் பெயர்: சாவிதா தந்தை பெயர்: சையாத்தஹனிப் புதியபழைய வீட்டு எண்: 618 / - வயது: 34 இனம்: ஆண்	174 WYG1191279 வாக்காளர் பெயர்: ஜாவித் தந்தை பெயர்: சையாத்தஹனிப் புதியபழைய வீட்டு எண்: 618 / - வயது: 30 இனம்: ஆண்
175 WYG1191303 வாக்காளர் பெயர்: வாஜீத் தந்தை பெயர்: சையாத்தஹனிப் புதியபழைய வீட்டு எண்: 618 / - வயது: 30 இனம்: ஆண்	176 WYG1191246 வாக்காளர் பெயர்: மேசினா கணவர் பெயர்: பாக்ருதின் புதியபழைய வீட்டு எண்: 618 / - வயது: 30 இனம்: பெண்	177 WYG1191261 வாக்காளர் பெயர்: ரேஸ்மா கணவர் பெயர்: சாபியல்லா புதியபழைய வீட்டு எண்: 618 / - வயது: 27 இனம்: பெண்
178 WYG1191287 வாக்காளர் பெயர்: ரஹீதா தந்தை பெயர்: பாபு புதியபழைய வீட்டு எண்: 618 / - வயது: 22 இனம்: பெண்	179 WYG1191204 வாக்காளர் பெயர்: சாபினா தந்தை பெயர்: அம்ஜாத் புதியபழைய வீட்டு எண்: 618 / - வயது: 21 இனம்: பெண்	180 WYG0678474 வாக்காளர் பெயர்: அமராவதி கணவர் பெயர்: பேட்ராயப்பா புதியபழைய வீட்டு எண்: 623 / - வயது: 44 இனம்: பெண்

54-வேப்பனஹள்ளி சட்டமன்ற தொகுதி

பாகம் எண் 69

வாக்காளர் பட்டியல் - 2017

தொடர்ச்சி...

பிரிவு: 1-காமன்தொட்டி (வ.கி) மற்றும் (ஊ) திருமலைகவுனிகோட்டா 3 வதுவார்டு , பின்கோடு : 635109

181 WYG1066752 வாக்காளர் பெயர்: பைரப்பா தந்தை பெயர்: பேட்ராயப்பா புதியபழைய வீட்டு எண்: 623 / - வயது: 20 இனம்: ஆண்	182 WYG0556233 வாக்காளர் பெயர்: சுப்ரமணி தாய் பெயர்: நஞ்சம்மா புதியபழைய வீட்டு எண்: 629 / - வயது: 57 இனம்: ஆண்	183 WYG0815837 வாக்காளர் பெயர்: மொஹமத் நசீர் தந்தை பெயர்: மோஹித்தின் சாப் புதியபழைய வீட்டு எண்: 631-1 / - வயது: 32 இனம்: ஆண்
184 WYG0816603 வாக்காளர் பெயர்: தில்ஷாத் கணவர் பெயர்: மஹமத் நஜீர் புதியபழைய வீட்டு எண்: 631-1 / NA வயது: 23 இனம்: பெண்	185 WYG0020289 வாக்காளர் பெயர்: பயாஸ் தந்தை பெயர்: சையத் அலி புதியபழைய வீட்டு எண்: 633 / NA வயது: 49 இனம்: ஆண்	186 FMS3429677 வாக்காளர் பெயர்: அமிர்பி கணவர் பெயர்: பயாஜ் புதியபழைய வீட்டு எண்: 633 / NA வயது: 42 இனம்: பெண்
187 FMS6110274 வாக்காளர் பெயர்: மேஹாராஜ் தந்தை பெயர்: பயாஸ் புதியபழைய வீட்டு எண்: 633 / NA வயது: 28 இனம்: ஆண்	188 WYG1191451 வாக்காளர் பெயர்: பரிதா கணவர் பெயர்: இநஸ் புதியபழைய வீட்டு எண்: 633 / - வயது: 26 இனம்: பெண்	189 TN/14/074/0366407 வாக்காளர் பெயர்: அப்துல்கரிம் தந்தை பெயர்: பாசுசாப் புதியபழைய வீட்டு எண்: 633-3 / NA வயது: 42 இனம்: ஆண்
190 FMS1367929 வாக்காளர் பெயர்: ஜெய்தூன்பி கணவர் பெயர்: அப்துல்கரிம் புதியபழைய வீட்டு எண்: 633-3 / NA வயது: 40 இனம்: பெண்	191 FMS1367788 வாக்காளர் பெயர்: நசினா கணவர் பெயர்: பாபுசாப் புதியபழைய வீட்டு எண்: 633-4 / NA வயது: 44 இனம்: பெண்	192 TN/14/074/0366229 வாக்காளர் பெயர்: தஸ்தகிரிசாப் தந்தை பெயர்: கர்ரிஉசேன்சாப் புதியபழைய வீட்டு எண்: 633-5 / NA வயது: 60 இனம்: ஆண்
193 FMS1364678 வாக்காளர் பெயர்: மதினாபி கணவர் பெயர்: தஸ்தகிரிசாப் புதியபழைய வீட்டு எண்: 633-5 / NA வயது: 54 இனம்: பெண்	194 FMS3428208 வாக்காளர் பெயர்: இநஸ் தந்தை பெயர்: தஸ்தகிரிசாப் புதியபழைய வீட்டு எண்: 633-5 / NA வயது: 32 இனம்: ஆண்	195 TN/14/074/0366017 வாக்காளர் பெயர்: பாசாசாப் தந்தை பெயர்: சோடுசாப் புதியபழைய வீட்டு எண்: 634 / 54 வயது: 57 இனம்: ஆண்
196 FMS1364686 வாக்காளர் பெயர்: சபியாபி கணவர் பெயர்: பாசாசாப் புதியபழைய வீட்டு எண்: 634 / 54 வயது: 52 இனம்: பெண்	197 FMS3429628 வாக்காளர் பெயர்: சம்சாபேகம் தந்தை பெயர்: மஹபூப் புதியபழைய வீட்டு எண்: 634 / 54 வயது: 34 இனம்: பெண்	198 FMS5724224 வாக்காளர் பெயர்: நசுருல்லா தந்தை பெயர்: பாசா சாப் புதியபழைய வீட்டு எண்: 634 / 54 வயது: 32 இனம்: ஆண்
199 WYG0816454 வாக்காளர் பெயர்: அகமதுல்லா தந்தை பெயர்: பாசா சாப் புதியபழைய வீட்டு எண்: 634 / NA வயது: 27 இனம்: ஆண்	200 WYG0816355 வாக்காளர் பெயர்: ரஹமத்துல்லா தந்தை பெயர்: ஷேக் பாஷா புதியபழைய வீட்டு எண்: 634 / 45b வயது: 25 இனம்: ஆண்	201 WYG0816918 வாக்காளர் பெயர்: ஆயிஷா கணவர் பெயர்: நசுருல்லா புதியபழைய வீட்டு எண்: 634 / NA வயது: 23 இனம்: பெண்
202 WYG1271691 வாக்காளர் பெயர்: சமீர் தந்தை பெயர்: ஷேக் பாஷா புதியபழைய வீட்டு எண்: 634 / - வயது: 19 இனம்: ஆண்	203 WYG0976852 வாக்காளர் பெயர்: ஆசிப் தந்தை பெயர்: சேக் பாஷா புதியபழைய வீட்டு எண்: 634-54 / - வயது: 21 இனம்: ஆண்	204 TN/14/074/0366354 வாக்காளர் பெயர்: சைதுகான் தந்தை பெயர்: நூர்மாசாப் புதியபழைய வீட்டு எண்: 635 / 45-B1 வயது: 60 இனம்: ஆண்
205 FMS1366434 வாக்காளர் பெயர்: அபீனாபி கணவர் பெயர்: சைதுகான் புதியபழைய வீட்டு எண்: 635 / 45-B1 வயது: 47 இனம்: பெண்	206 WYG1271972 வாக்காளர் பெயர்: சைப் அலி தாய் பெயர்: ரேஷ்மா புதியபழைய வீட்டு எண்: 635 / - வயது: 19 இனம்: ஆண்	207 FMS3428224 வாக்காளர் பெயர்: அம்மன் தந்தை பெயர்: காசிம் சாஹெப் புதியபழைய வீட்டு எண்: 635-1 / NA வயது: 36 இனம்: ஆண்
208 FMS3429735 வாக்காளர் பெயர்: சாஹிதா கணவர் பெயர்: அம்மன் புதியபழைய வீட்டு எண்: 635-1 / NA வயது: 30 இனம்: பெண்	209 FMS5724232 வாக்காளர் பெயர்: காதுன் கணவர் பெயர்: நூர்மாசாப் புதியபழைய வீட்டு எண்: 636 / 45-B2 வயது: 77 இனம்: பெண்	210 TN/14/074/0366455 வாக்காளர் பெயர்: அஹமத்சாப் தந்தை பெயர்: நூர்மாசாப் புதியபழைய வீட்டு எண்: 636 / 45-B2 வயது: 47 இனம்: ஆண்

54-வேப்பனஹள்ளி சட்டமன்ற தொகுதி

பாகம் எண் 69

வாக்காளர் பட்டியல் - 2017

தொடர்ச்சி...

பிரிவு: 1-காமன்தொட்டி (வ.கி) மற்றும் (ஊ) திருமலைகவுனிகோட்டா 3 வதுவார்டு , பின்கோடு : 635109

211 TN/14/074/0366579 வாக்காளர் பெயர்: சமிம் கணவர் பெயர்: அஹமத்சாப் புதியபழைய வீட்டு எண்: 636 / 45-B2 வயது: 42 இனம்: பெண்	212 FMS1364629 வாக்காளர் பெயர்: சையத்அனி கணவர் பெயர்: சையத்பாபா புதியபழைய வீட்டு எண்: 637 / NA வயது: 72 இனம்: பெண்	213 TN/14/074/0366062 வாக்காளர் பெயர்: வஜீர் தந்தை பெயர்: சையத்பாபா புதியபழைய வீட்டு எண்: 637 / NA வயது: 42 இனம்: ஆண்
214 FMS3429818 வாக்காளர் பெயர்: பரிதா கணவர் பெயர்: வஜீர் புதியபழைய வீட்டு எண்: 637 / NA வயது: 34 இனம்: பெண்	215 TN/14/074/0366096 வாக்காளர் பெயர்: சையத்அலி தந்தை பெயர்: நூர்மா புதியபழைய வீட்டு எண்: 638 / NA வயது: 42 இனம்: ஆண்	216 FMS3429792 வாக்காளர் பெயர்: மமதாஜ் கணவர் பெயர்: சையர்அலி புதியபழைய வீட்டு எண்: 638 / NA வயது: 37 இனம்: பெண்
217 WYG1191394 வாக்காளர் பெயர்: சுமான் தந்தை பெயர்: சையத்அலி புதியபழைய வீட்டு எண்: 638 / - வயது: 22 இனம்: பெண்	218 WYG1191436 வாக்காளர் பெயர்: ஹசேன் சாஹப் தந்தை பெயர்: சையத் அலி புதியபழைய வீட்டு எண்: 638 / - வயது: 21 இனம்: ஆண்	219 WYG1271790 வாக்காளர் பெயர்: முபீதா தந்தை பெயர்: சையத் அலி புதியபழைய வீட்டு எண்: 638 / - வயது: 19 இனம்: பெண்
220 FMS3430287 வாக்காளர் பெயர்: அக்பர் தந்தை பெயர்: பவீர்சாஹெப் புதியபழைய வீட்டு எண்: 642 / NA வயது: 40 இனம்: ஆண்	221 WYG0816850 வாக்காளர் பெயர்: சகீலா கணவர் பெயர்: அக்பர் புதியபழைய வீட்டு எண்: 642 / NA வயது: 35 இனம்: பெண்	222 FMS1367754 வாக்காளர் பெயர்: ஷகீலா கணவர் பெயர்: அக்பர் புதியபழைய வீட்டு எண்: 642 / NA வயது: 32 இனம்: பெண்
223 TN/14/074/0366119 வாக்காளர் பெயர்: பியாருஜான் தந்தை பெயர்: பாபசாப் புதியபழைய வீட்டு எண்: 643 / 68-A1 வயது: 47 இனம்: ஆண்	224 FMS1367747 வாக்காளர் பெயர்: சாஜா கணவர் பெயர்: பியாருஜான் புதியபழைய வீட்டு எண்: 643 / 68-A1 வயது: 42 இனம்: பெண்	225 FMS1365386 வாக்காளர் பெயர்: காசிம்சாப் தந்தை பெயர்: கல்லிப்சேன்சாப் புதியபழைய வீட்டு எண்: 644 / 68-A3 வயது: 57 இனம்: ஆண்
226 FMS1367879 வாக்காளர் பெயர்: அமீனா கணவர் பெயர்: காசிம்சாப் புதியபழைய வீட்டு எண்: 644 / 68-A3 வயது: 54 இனம்: பெண்	227 FMS3430329 வாக்காளர் பெயர்: அஸ்லம் தந்தை பெயர்: காசிம்சாப் புதியபழைய வீட்டு எண்: 644 / 68-A3 வயது: 35 இனம்: ஆண்	228 FMS3430071 வாக்காளர் பெயர்: ஜரினா கணவர் பெயர்: அஸ்லம் புதியபழைய வீட்டு எண்: 644 / 68-A3 வயது: 31 இனம்: பெண்
229 FMS5724257 வாக்காளர் பெயர்: அஜிஜல்லா தந்தை பெயர்: காசிம்சாப் புதியபழைய வீட்டு எண்: 644 / 68-A3 வயது: 31 இனம்: ஆண்	230 FMS3430030 வாக்காளர் பெயர்: ரேஸ்மா கணவர் பெயர்: பாபுசாப் புதியபழைய வீட்டு எண்: 645 / NA வயது: 37 இனம்: பெண்	231 FMS6110357 வாக்காளர் பெயர்: சைதான்பீ கணவர் பெயர்: இலியாஸ் புதியபழைய வீட்டு எண்: 645 / NA வயது: 31 இனம்: பெண்
232 FMS1367770 வாக்காளர் பெயர்: காந்துன்பி கணவர் பெயர்: கல்லிப்சேன்சாப் புதியபழைய வீட்டு எண்: 646 / NA வயது: 77 இனம்: பெண்	233 TN/14/074/0366020 வாக்காளர் பெயர்: மஸ்தான்சாப் தந்தை பெயர்: கல்லிப்சேன்சாப் புதியபழைய வீட்டு எண்: 646 / NA வயது: 59 இனம்: ஆண்	234 FMS1366251 வாக்காளர் பெயர்: சாபிரா கணவர் பெயர்: மஸ்தான்சாப் புதியபழைய வீட்டு எண்: 646 / NA வயது: 47 இனம்: பெண்
235 FMS6110399 வாக்காளர் பெயர்: இம்ரான் தாய் பெயர்: மஸ்தான் புதியபழைய வீட்டு எண்: 646 / NA வயது: 33 இனம்: ஆண்	236 WYG0816843 வாக்காளர் பெயர்: சாஹினா கணவர் பெயர்: ரதூல் புதியபழைய வீட்டு எண்: 646 / NA வயது: 24 இனம்: பெண்	237 FMS1365196 வாக்காளர் பெயர்: நூர்பீ கணவர் பெயர்: அய்யத் சாஹெப் புதியபழைய வீட்டு எண்: 647 / 64 வயது: 80 இனம்: பெண்
238 WYG1043348 வாக்காளர் பெயர்: ஷம்சுதின் தந்தை பெயர்: அய்த்கான் புதியபழைய வீட்டு எண்: 647 / - வயது: 42 இனம்: ஆண்	239 FMS5724273 வாக்காளர் பெயர்: சபியாபீ கணவர் பெயர்: சும்கசாஹெப் புதியபழைய வீட்டு எண்: 647 / 64 வயது: 39 இனம்: பெண்	240 TN/14/074/0366107 வாக்காளர் பெயர்: ஷேக்அகமது தந்தை பெயர்: உசேன்சாப் புதியபழைய வீட்டு எண்: 648 / NA வயது: 52 இனம்: ஆண்

54-வேப்பனஹள்ளி சட்டமன்ற தொகுதி

பாகம் எண் 69

வாக்காளர் பட்டியல் - 2017

தொடர்ச்சி...

பிரிவு: 1-காமன்தொட்டி (வ.கி) மற்றும் (ஊ) திருமலைகவுனிகோட்டா 3 வதுவார்டு , பின்கோடு : 635109

241 FMS3430519 வாக்காளர் பெயர்: சாஜபி தந்தை பெயர்: சேக்அகமது புதியபழைய வீட்டு எண்: 648 / NA வயது: 49 இனம்: பெண்	242 WYG0976761 வாக்காளர் பெயர்: மகபூப்பாஷா தந்தை பெயர்: சேக் அகமத் புதியபழைய வீட்டு எண்: 648 / - வயது: 26 இனம்: ஆண்	243 WYG0976860 வாக்காளர் பெயர்: அசினா கணவர் பெயர்: மகபூப் பாஷா புதியபழைய வீட்டு எண்: 648 / - வயது: 22 இனம்: பெண்
244 FMS3429180 வாக்காளர் பெயர்: ஜய்னாபி கணவர் பெயர்: பெத்தஉசேன் புதியபழைய வீட்டு எண்: 649 / NA வயது: 87 இனம்: பெண்	245 FMS1366236 வாக்காளர் பெயர்: பியாரிமா கணவர் பெயர்: அப்துல்சாப் புதியபழைய வீட்டு எண்: 650 / 62 வயது: 63 இனம்: பெண்	246 FMS3429545 வாக்காளர் பெயர்: அல்லிபாஷா தந்தை பெயர்: அகமத் சாப் புதியபழைய வீட்டு எண்: 650-1 / NA வயது: 42 இனம்: ஆண்
247 FMS3429719 வாக்காளர் பெயர்: அஸ்மதீப் கணவர் பெயர்: அல்லிபாஷா புதியபழைய வீட்டு எண்: 650-1 / NA வயது: 37 இனம்: பெண்	248 FMS1367721 வாக்காளர் பெயர்: சலீமா கணவர் பெயர்: ராஜாசாஹெப் புதியபழைய வீட்டு எண்: 651 / NA வயது: 71 இனம்: பெண்	249 FMS3429479 வாக்காளர் பெயர்: ஜபீத் தந்தை பெயர்: ராஜாசாஹெப் புதியபழைய வீட்டு எண்: 651 / NA வயது: 37 இனம்: ஆண்
250 FMS3429867 வாக்காளர் பெயர்: தில்ஷாத் கணவர் பெயர்: ராஜாசாஹெப் புதியபழைய வீட்டு எண்: 651 / NA வயது: 32 இனம்: பெண்	251 FMS6110332 வாக்காளர் பெயர்: முரத்கான் தந்தை பெயர்: சுபான்கான் புதியபழைய வீட்டு எண்: 652 / NA வயது: 39 இனம்: ஆண்	252 WYG1271915 வாக்காளர் பெயர்: முபீனா கணவர் பெயர்: முரத்கான் புதியபழைய வீட்டு எண்: 652 / - வயது: 31 இனம்: பெண்
253 TN/14/074/0366194 வாக்காளர் பெயர்: மஹபூப் தந்தை பெயர்: முஸ்தபா புதியபழைய வீட்டு எண்: 653 / NA வயது: 62 இனம்: ஆண்	254 FMS1365048 வாக்காளர் பெயர்: சகீனாபீ கணவர் பெயர்: மஹபூப் புதியபழைய வீட்டு எண்: 653 / NA வயது: 57 இனம்: பெண்	255 FMS3429909 வாக்காளர் பெயர்: முஸ்தபா தந்தை பெயர்: மஹபூப் புதியபழைய வீட்டு எண்: 653 / NA வயது: 34 இனம்: ஆண்
256 TN/14/074/0366118 வாக்காளர் பெயர்: மஹமத்ரபீக் தந்தை பெயர்: ஹைதர் சாஹெப் புதியபழைய வீட்டு எண்: 654 / 59-A வயது: 47 இனம்: ஆண்	257 FMS1367606 வாக்காளர் பெயர்: சமீம்பீ கணவர் பெயர்: மஹமத்ரபீக் புதியபழைய வீட்டு எண்: 654 / 59-A வயது: 42 இனம்: பெண்	258 FMS5724281 வாக்காளர் பெயர்: சைதானி கணவர் பெயர்: காசிம் புதியபழைய வீட்டு எண்: 655 / 45-B6 வயது: 62 இனம்: பெண்
259 FMS5724299 வாக்காளர் பெயர்: ஆபிதா கணவர் பெயர்: மஹமத் புதியபழைய வீட்டு எண்: 656 / 69-B1 வயது: 57 இனம்: பெண்	260 FMS6110373 வாக்காளர் பெயர்: இப்ராஹிம் தந்தை பெயர்: பாஷீர்சாகிப் புதியபழைய வீட்டு எண்: 657 / NA வயது: 42 இனம்: ஆண்	261 FMS1365311 வாக்காளர் பெயர்: ஷரிப்பீ கணவர் பெயர்: அலிபாட்ஷா புதியபழைய வீட்டு எண்: 658 / NA வயது: 72 இனம்: பெண்
262 FMS1366681 வாக்காளர் பெயர்: சனாஉல்லா தந்தை பெயர்: படேசாஹெப் புதியபழைய வீட்டு எண்: 658 / NA வயது: 51 இனம்: ஆண்	263 FMS1366673 வாக்காளர் பெயர்: ஜரினா கணவர் பெயர்: சனாஉல்லா புதியபழைய வீட்டு எண்: 658 / NA வயது: 42 இனம்: பெண்	264 WYG0816348 வாக்காளர் பெயர்: ஜபியுல்லா தந்தை பெயர்: சனாஉல்லா புதியபழைய வீட்டு எண்: 658 / NA வயது: 22 இனம்: ஆண்
265 WYG0976845 வாக்காளர் பெயர்: அதாவுல்லா தந்தை பெயர்: சானவுல்லா புதியபழைய வீட்டு எண்: 658 / - வயது: 21 இனம்: ஆண்	266 WYG1325612 வாக்காளர் பெயர்: சபியுல்லா தந்தை பெயர்: சாமியுல்லா புதியபழைய வீட்டு எண்: 658 / - வயது: 24 இனம்: ஆண்	267 TN/14/074/0366202 வாக்காளர் பெயர்: ஹசேன்சாஹெப் தந்தை பெயர்: ஹைதர் சாஹெப் புதியபழைய வீட்டு எண்: 659 / NA வயது: 62 இனம்: ஆண்
268 FMS1365394 வாக்காளர் பெயர்: நூர்பீ கணவர் பெயர்: ஹசேன் சாஹெப் புதியபழைய வீட்டு எண்: 659 / NA வயது: 57 இனம்: பெண்	269 FMS3430303 வாக்காளர் பெயர்: நஸ்ருல்லா தந்தை பெயர்: ஹசேன் சாஹெப் புதியபழைய வீட்டு எண்: 659 / NA வயது: 38 இனம்: ஆண்	270 FMS3430469 வாக்காளர் பெயர்: சையத்பீர் தந்தை பெயர்: ஹசேன்சாஹெப் புதியபழைய வீட்டு எண்: 659 / NA வயது: 37 இனம்: ஆண்

54-வேப்பனஹள்ளி சட்டமன்ற தொகுதி

பாகம் எண் 69

வாக்காளர் பட்டியல் - 2017

தொடர்ச்சி...

பிரிவு: 1-காமன்தொட்டி (வ.கி) மற்றும் (ஊ) திருமலைகவுனிகோட்டா 3 வதுவார்டு , பின்கோடு : 635109

271 FMS5724307 வாக்காளர் பெயர்: ஓபன்ம கணவர் பெயர்: நஸ்ருல்லா புதியபழைய வீட்டு எண்: 659 / NA வயது: 34 இனம்: பெண்	272 FMS3430014 வாக்காளர் பெயர்: பானு கணவர் பெயர்: சையத்பீர் புதியபழைய வீட்டு எண்: 659 / NA வயது: 32 இனம்: பெண்	273 FMS3429784 வாக்காளர் பெயர்: நீர் தந்தை பெயர்: ஹசேன்சாஹப் புதியபழைய வீட்டு எண்: 659 / NA வயது: 32 இனம்: ஆண்
274 WYG1271857 வாக்காளர் பெயர்: அமீனா கணவர் பெயர்: மன்தூர் புதியபழைய வீட்டு எண்: 659 / - வயது: 22 இனம்: பெண்	275 FMS3429362 வாக்காளர் பெயர்: பாத்திமா கணவர் பெயர்: இமாம்சாஹெப் புதியபழைய வீட்டு எண்: 660 / 67-A1 வயது: 77 இனம்: பெண்	276 TN/14/074/0366469 வாக்காளர் பெயர்: சையத் பாட்ஷா தந்தை பெயர்: இமாம்சாஹெப் புதியபழைய வீட்டு எண்: 660 / 67-A1 வயது: 57 இனம்: ஆண்
277 FMS3429750 வாக்காளர் பெயர்: ஆஷாபீ கணவர் பெயர்: சையத் பாட்ஷா புதியபழைய வீட்டு எண்: 660 / 67-A1 வயது: 52 இனம்: பெண்	278 FMS3429826 வாக்காளர் பெயர்: அப்துல் தந்தை பெயர்: சையத் பாட்ஷா புதியபழைய வீட்டு எண்: 660 / 67-A1 வயது: 32 இனம்: ஆண்	279 WYG1066711 வாக்காளர் பெயர்: சப்ரீன் கணவர் பெயர்: அப்துல் புதியபழைய வீட்டு எண்: 660 / 67-a1 வயது: 22 இனம்: பெண்
280 FMS3429701 வாக்காளர் பெயர்: ஈசுப் தந்தை பெயர்: சையத் பாஷா புதியபழைய வீட்டு எண்: 660 / - வயது: 28 இனம்: ஆண்	281 WYG1325539 வாக்காளர் பெயர்: சாபனா கணவர் பெயர்: யூசுப் புதியபழைய வீட்டு எண்: 660 / - வயது: 21 இனம்: பெண்	282 FMS3429370 வாக்காளர் பெயர்: ரஹீம் தந்தை பெயர்: இமாம்சாஹெப் புதியபழைய வீட்டு எண்: 661 / 67-A2 வயது: 57 இனம்: ஆண்
283 FMS3429321 வாக்காளர் பெயர்: ஹமீதாபேகம் கணவர் பெயர்: ரஹீம் புதியபழைய வீட்டு எண்: 661 / 67-A வயது: 47 இனம்: பெண்	284 FMS1367028 வாக்காளர் பெயர்: காதர் பாட்ஷா தந்தை பெயர்: இமாம்சாஹெப் புதியபழைய வீட்டு எண்: 662 / NA வயது: 52 இனம்: ஆண்	285 FMS1367465 வாக்காளர் பெயர்: ஹீசேன்பீ கணவர் பெயர்: காதர் பாட்ஷா புதியபழைய வீட்டு எண்: 662 / NA வயது: 47 இனம்: பெண்
286 FMS3430022 வாக்காளர் பெயர்: ஹைதர் தந்தை பெயர்: காதர் பாட்ஷா புதியபழைய வீட்டு எண்: 662 / NA வயது: 30 இனம்: ஆண்	287 TN/14/074/0366065 வாக்காளர் பெயர்: சரீப் தந்தை பெயர்: கலிம்உசேன் சாஹெப் புதியபழைய வீட்டு எண்: 663 / 67-2 வயது: 57 இனம்: ஆண்	288 FMS1367531 வாக்காளர் பெயர்: ஜைதூன் கணவர் பெயர்: ஹரிப் புதியபழைய வீட்டு எண்: 663 / 67-2 வயது: 52 இனம்: பெண்
289 FMS6110365 வாக்காளர் பெயர்: சிக்கந்தர்பாஷா தந்தை பெயர்: ஹரிப்சாகிப் புதியபழைய வீட்டு எண்: 663 / NA வயது: 33 இனம்: ஆண்	290 FMS3430394 வாக்காளர் பெயர்: மதீனா கணவர் பெயர்: சிக்கந்தர் புதியபழைய வீட்டு எண்: 663 / 67-2 வயது: 32 இனம்: பெண்	291 WYG1271782 வாக்காளர் பெயர்: ஆசிப் தந்தை பெயர்: அக்தர் புதியபழைய வீட்டு எண்: 664 / - வயது: 22 இனம்: ஆண்
292 TN/14/074/0366444 வாக்காளர் பெயர்: சையத் மகமத் சாஹெப் தந்தை பெயர்: ஹைதர் சாஹெப் புதியபழைய வீட்டு எண்: 665 / NA வயது: 62 இனம்: ஆண்	293 FMS3429412 வாக்காளர் பெயர்: மகபூல் தந்தை பெயர்: மஹமத் சாஹெப் புதியபழைய வீட்டு எண்: 665 / NA வயது: 42 இனம்: ஆண்	294 FMS3429958 வாக்காளர் பெயர்: சகீலா கணவர் பெயர்: மகபூல் புதியபழைய வீட்டு எண்: 665 / NA வயது: 36 இனம்: பெண்
295 FMS5724315 வாக்காளர் பெயர்: சாபு தந்தை பெயர்: யூசுப் புதியபழைய வீட்டு எண்: 665-1 / NA வயது: 42 இனம்: ஆண்	296 FMS3429206 வாக்காளர் பெயர்: பாதிமா கணவர் பெயர்: சாபு புதியபழைய வீட்டு எண்: 665-1 / NA வயது: 35 இனம்: பெண்	297 FMS3428166 வாக்காளர் பெயர்: பாட்ஷா சாஹெப் தந்தை பெயர்: ஹீசேன் சாஹெப் புதியபழைய வீட்டு எண்: 666 / 67 வயது: 57 இனம்: ஆண்
298 FMS1364587 வாக்காளர் பெயர்: ஜீபேதா கணவர் பெயர்: பாட்ஷா சாஹெப் புதியபழைய வீட்டு எண்: 666 / 67 வயது: 48 இனம்: பெண்	299 FMS1368182 வாக்காளர் பெயர்: அமீனாபீ கணவர் பெயர்: நூர்கான் புதியபழைய வீட்டு எண்: 667 / NA வயது: 59 இனம்: பெண்	300 FMS3429990 வாக்காளர் பெயர்: குல்சும்பீ தந்தை பெயர்: நூர்கான் புதியபழைய வீட்டு எண்: 667 / NA வயது: 37 இனம்: பெண்

54-வேப்பனஹள்ளி சட்டமன்ற தொகுதி

பாகம் எண் 69

வாக்காளர் பட்டியல் - 2017

தொடர்ச்சி...

பிரிவு: 1-காமன்தொட்டி (வ.கி) மற்றும் (ஊ) திருமலைகவுனிகோட்டா 3 வதுவார்டு , பின்கோடு : 635109

301 FMS3430568 வாக்காளர் பெயர்: கலீம் உல்லா தந்தை பெயர்: நூர்கான் புதியபழைய வீட்டு எண்: 667 / NA வயது: 32 இனம்: ஆண்	302 TN/14/074/3036640 வாக்காளர் பெயர்: அலிபாட்ஷா தந்தை பெயர்: லம்பு சாஹெப் புதியபழைய வீட்டு எண்: 668 / 44-1 வயது: 77 இனம்: ஆண்	303 FMS3430170 வாக்காளர் பெயர்: ஜம்ருண் கணவர் பெயர்: அலிபாட்ஷா புதியபழைய வீட்டு எண்: 668 / 44-1 வயது: 67 இனம்: பெண்
304 FMS3430154 வாக்காளர் பெயர்: ருக்ஷானா தந்தை பெயர்: அலிபாட்ஷா புதியபழைய வீட்டு எண்: 668 / 44-1 வயது: 31 இனம்: பெண்	305 WYG1271923 வாக்காளர் பெயர்: ஆசிப் தந்தை பெயர்: அலிபாஷா புதியபழைய வீட்டு எண்: 668 / - வயது: 21 இனம்: ஆண்	306 TN/14/074/0366590 வாக்காளர் பெயர்: கைபான் தந்தை பெயர்: கபார் புதியபழைய வீட்டு எண்: 668-1 / NA வயது: 57 இனம்: ஆண்
307 TN/14/074/1364983 வாக்காளர் பெயர்: மும்தாஜ் கணவர் பெயர்: சுபான் புதியபழைய வீட்டு எண்: 668-1 / NA வயது: 52 இனம்: பெண்	308 WYG1271733 வாக்காளர் பெயர்: ஆரிப் தந்தை பெயர்: ஜம்புருண் புதியபழைய வீட்டு எண்: 669 / - வயது: 26 இனம்: ஆண்	309 TN/14/074/1367499 வாக்காளர் பெயர்: பாபு சாஹிப் தந்தை பெயர்: ஹுசேன் புதியபழைய வீட்டு எண்: 670 / 67-A-5 வயது: 44 இனம்: ஆண்
310 WYG0555763 வாக்காளர் பெயர்: ரபீக் தந்தை பெயர்: ஹுசைன்கான் புதியபழைய வீட்டு எண்: 670 / வயது: 37 இனம்: ஆண்	311 FMS3429578 வாக்காளர் பெயர்: சாஜிதா கணவர் பெயர்: ரபி புதியபழைய வீட்டு எண்: 670-A / NA வயது: 30 இனம்: பெண்	312 FMS3429396 வாக்காளர் பெயர்: சாபு தந்தை பெயர்: இமாம்சாஹெப் புதியபழைய வீட்டு எண்: 672 / 57 வயது: 42 இனம்: ஆண்
313 FMS3429222 வாக்காளர் பெயர்: சபானா கணவர் பெயர்: சாபு புதியபழைய வீட்டு எண்: 672 / 57 வயது: 37 இனம்: பெண்	314 FMS3428984 வாக்காளர் பெயர்: சுபான் தந்தை பெயர்: நூர் முகமத் புதியபழைய வீட்டு எண்: 673 / NA வயது: 72 இனம்: ஆண்	315 FMS1364603 வாக்காளர் பெயர்: கதிஜாபீ கணவர் பெயர்: சுபான் புதியபழைய வீட்டு எண்: 673 / NA வயது: 62 இனம்: பெண்
316 WYG0815894 வாக்காளர் பெயர்: பிரோஜகான் தந்தை பெயர்: சுபான் புதியபழைய வீட்டு எண்: 673 / - வயது: 26 இனம்: ஆண்	317 WYG0815571 வாக்காளர் பெயர்: அப்துல் ரஹீம் தந்தை பெயர்: சுபான் புதியபழைய வீட்டு எண்: 673 / - வயது: 25 இனம்: ஆண்	318 FMS3430642 வாக்காளர் பெயர்: ஹபீஸ் தந்தை பெயர்: உஸ்மான்சாஹெப் புதியபழைய வீட்டு எண்: 675 / 57-A1 வயது: 101 இனம்: ஆண்
319 TN/14/074/0366050 வாக்காளர் பெயர்: உஸ்மான்சாப் தந்தை பெயர்: ஷேக் ஹசேன் புதியபழைய வீட்டு எண்: 675 / 57-A1 வயது: 69 இனம்: ஆண்	320 FMS1367424 வாக்காளர் பெயர்: அனீபா கணவர் பெயர்: உஸ்மான் சாஹெப் புதியபழைய வீட்டு எண்: 675 / 57-A1 வயது: 57 இனம்: பெண்	321 TN/14/074/0366049 வாக்காளர் பெயர்: மௌலா தந்தை பெயர்: உஸ்மான்சாஹெப் புதியபழைய வீட்டு எண்: 675 / 57-A1 வயது: 39 இனம்: ஆண்
322 FMS5724323 வாக்காளர் பெயர்: பைசுல்லா தந்தை பெயர்: உஸ்மான்சாஹெப் புதியபழைய வீட்டு எண்: 675 / 57-A1 வயது: 37 இனம்: ஆண்	323 FMS3429610 வாக்காளர் பெயர்: அப்சல் தந்தை பெயர்: உஸ்மான்சாஹெப் புதியபழைய வீட்டு எண்: 675 / 57-A1 வயது: 34 இனம்: ஆண்	324 WYG1271725 வாக்காளர் பெயர்: ரபியா தந்தை பெயர்: உஸ்மான் புதியபழைய வீட்டு எண்: 675 / - வயது: 32 இனம்: பெண்
325 WYG1271816 வாக்காளர் பெயர்: மைமுன்னா கணவர் பெயர்: மௌலா புதியபழைய வீட்டு எண்: 675 / - வயது: 26 இனம்: பெண்	326 FMS1367598 வாக்காளர் பெயர்: இமாம்பி கணவர் பெயர்: வாஜிசாஹெப் புதியபழைய வீட்டு எண்: 676 / NA வயது: 74 இனம்: பெண்	327 FMS1364934 வாக்காளர் பெயர்: நூருல்லா தந்தை பெயர்: வாஜிசாஹெப் புதியபழைய வீட்டு எண்: 676 / NA வயது: 53 இனம்: ஆண்
328 TN/14/074/0366593 வாக்காளர் பெயர்: ஜம்ருண் கணவர் பெயர்: நூருல்லா புதியபழைய வீட்டு எண்: 676 / NA வயது: 48 இனம்: பெண்	329 FMS3429644 வாக்காளர் பெயர்: ஒம்ஷாத்பீ கணவர் பெயர்: ஹசேன்சாஹெப் புதியபழைய வீட்டு எண்: 678 / NA வயது: 32 இனம்: பெண்	330 TN/14/074/0366382 வாக்காளர் பெயர்: அஜீசாஹெப் தந்தை பெயர்: மதர்சாஹெப் புதியபழைய வீட்டு எண்: 679 / NA வயது: 57 இனம்: ஆண்

54-வேப்பனஹள்ளி சட்டமன்ற தொகுதி

பாகம் எண் 69

வாக்காளர் பட்டியல் - 2017

தொடர்ச்சி...

பிரிவு: 1-காமன்தொட்டி (வ.கி) மற்றும் (ஊ) திருமலைகவுனிகோட்டா 3 வதுவார்டு , பின்கோடு : 635109

331 FMS1367994 வாக்காளர் பெயர்: சான்பீ கணவர் பெயர்: அஜ்ஜிசாஹெப் புதியபழைய வீட்டு எண்: 679 / NA வயது: 50 இனம்: பெண்	332 FMS3429743 வாக்காளர் பெயர்: பிலால் தந்தை பெயர்: அஜ்ஜிசாஹெப் புதியபழைய வீட்டு எண்: 679 / NA வயது: 34 இனம்: ஆண்	333 FMS3429891 வாக்காளர் பெயர்: ஜாயிதா கணவர் பெயர்: பிலால் புதியபழைய வீட்டு எண்: 679 / NA வயது: 30 இனம்: பெண்
334 WYG0816488 வாக்காளர் பெயர்: பரானா தந்தை பெயர்: சாயிக் அஜ்ஜி புதியபழைய வீட்டு எண்: 679 / NA வயது: 22 இனம்: பெண்	335 WYG0815845 வாக்காளர் பெயர்: சேக் ஹசேன் தந்தை பெயர்: மதர் சாப் புதியபழைய வீட்டு எண்: 680 / - வயது: 33 இனம்: ஆண்	336 FMS1368034 வாக்காளர் பெயர்: பிராம்பீ கணவர் பெயர்: பாட்ஷா சாஹெப் புதியபழைய வீட்டு எண்: 681 / 67-A3 வயது: 78 இனம்: பெண்
337 TN/14/074/0366144 வாக்காளர் பெயர்: பஷீர் சாஹப் தந்தை பெயர்: லம்புசாஹெப் புதியபழைய வீட்டு எண்: 682 / 50-A வயது: 67 இனம்: ஆண்	338 FMS1364645 வாக்காளர் பெயர்: நூர்ஜான் கணவர் பெயர்: பஹீர்சாஹெப் புதியபழைய வீட்டு எண்: 682 / 50-A வயது: 62 இனம்: பெண்	339 FMS6110282 வாக்காளர் பெயர்: மஹமத்ஷேக் தந்தை பெயர்: பஷீர்ஷேக் புதியபழைய வீட்டு எண்: 682 / NA வயது: 37 இனம்: ஆண்
340 WYG1271808 வாக்காளர் பெயர்: சாக்கீர் தாய் பெயர்: நூர்ஜான் புதியபழைய வீட்டு எண்: 682 / - வயது: 26 இனம்: ஆண்	341 WYG1271758 வாக்காளர் பெயர்: சுல்தானா தந்தை பெயர்: முகமதுஷேக் புதியபழைய வீட்டு எண்: 682 / - வயது: 22 இனம்: பெண்	342 FMS1365410 வாக்காளர் பெயர்: அமீனாபீ கணவர் பெயர்: சேக்பாஷாசாப் புதியபழைய வீட்டு எண்: 683 / 48-A வயது: 86 இனம்: பெண்
343 TN/14/074/0366383 வாக்காளர் பெயர்: இமாம்சாப் தந்தை பெயர்: சேக் பாஷாசாப் புதியபழைய வீட்டு எண்: 683 / 48-A வயது: 57 இனம்: ஆண்	344 FMS1367937 வாக்காளர் பெயர்: சாகிலாபி கணவர் பெயர்: இமாம்சாப் புதியபழைய வீட்டு எண்: 683 / 48-A வயது: 50 இனம்: பெண்	345 WYG0815670 வாக்காளர் பெயர்: பருக் தந்தை பெயர்: பியாரு சாப் புதியபழைய வீட்டு எண்: 683 / 48A வயது: 23 இனம்: ஆண்
346 FMS3430501 வாக்காளர் பெயர்: பியாருசாப் தந்தை பெயர்: சேக்பாஷாசாப் புதியபழைய வீட்டு எண்: 683-1 / NA வயது: 52 இனம்: ஆண்	347 FMS1368026 வாக்காளர் பெயர்: நூர்ஜான்பீ கணவர் பெயர்: பியாருசாப் புதியபழைய வீட்டு எண்: 683-1 / NA வயது: 44 இனம்: பெண்	348 FMS1365444 வாக்காளர் பெயர்: அலீம்பீ கணவர் பெயர்: தாதா சாஹெப் புதியபழைய வீட்டு எண்: 684 / NA வயது: 72 இனம்: பெண்
349 TN/14/074/0366466 வாக்காளர் பெயர்: மைதூன்பீ கணவர் பெயர்: ருஷாத் புதியபழைய வீட்டு எண்: 684 / NA வயது: 47 இனம்: பெண்	350 FMS6110266 வாக்காளர் பெயர்: ருஷாத்பாஷா தந்தை பெயர்: தாதாசாகிப் புதியபழைய வீட்டு எண்: 684 / NA வயது: 36 இனம்: ஆண்	351 WYG0556092 வாக்காளர் பெயர்: நிர்ஷா தந்தை பெயர்: நானாசாகைப் புதியபழைய வீட்டு எண்: 685 / வயது: 45 இனம்: ஆண்
352 WYG0020388 வாக்காளர் பெயர்: ஷாத்ஜ் கணவர் பெயர்: நூர்ஷா புதியபழைய வீட்டு எண்: 685 / NA வயது: 37 இனம்: பெண்	353 FMS1365014 வாக்காளர் பெயர்: பியாரிமா கணவர் பெயர்: ஹமீர்சாஹெப் புதியபழைய வீட்டு எண்: 686 / 49 வயது: 67 இனம்: பெண்	354 FMS3429339 வாக்காளர் பெயர்: மக்பூல் தந்தை பெயர்: ஹமீர்சாஹெப் புதியபழைய வீட்டு எண்: 686 / 49 வயது: 34 இனம்: ஆண்
355 FMS3429594 வாக்காளர் பெயர்: பாதுசா தந்தை பெயர்: ஹமீர்சஹெப் புதியபழைய வீட்டு எண்: 686 / 49 வயது: 32 இனம்: ஆண்	356 WYG0020487 வாக்காளர் பெயர்: சல்மா கணவர் பெயர்: மக்பூல் புதியபழைய வீட்டு எண்: 686 / NA வயது: 31 இனம்: பெண்	357 FMS3429214 வாக்காளர் பெயர்: அன்சர் தந்தை பெயர்: ஹமீர்சஹெப் புதியபழைய வீட்டு எண்: 686 / 49 வயது: 30 இனம்: ஆண்
358 WYG0020370 வாக்காளர் பெயர்: யாஷ்மின் கணவர் பெயர்: பாதுஷா புதியபழைய வீட்டு எண்: 686 / NA வயது: 29 இனம்: பெண்	359 WYG0020461 வாக்காளர் பெயர்: சாந்தினி கணவர் பெயர்: அன்சர் புதியபழைய வீட்டு எண்: 686 / NA வயது: 29 இனம்: பெண்	360 WYG0815647 வாக்காளர் பெயர்: ரிஸ்வான் தந்தை பெயர்: அமீர் சாப் புதியபழைய வீட்டு எண்: 686 / 49B வயது: 23 இனம்: ஆண்

54-வேப்பனஹள்ளி சட்டமன்ற தொகுதி

பாகம் எண் 69

வாக்காளர் பட்டியல் - 2017

தொடர்ச்சி...

பிரிவு: 1-காமன்தொட்டி (வ.கி) மற்றும் (ஊ) திருமலைகவுனிகோட்டா 3 வதுவார்டு , பின்கோடு : 635109

361 FMS3429115 வாக்காளர் பெயர்: சையத்பாஷா தந்தை பெயர்: ஹமீர்சாஹெப் புதியபழைய வீட்டு எண்: 686-1/NA வயது: 37 இனம்: ஆண்	362 FMS3430311 வாக்காளர் பெயர்: ஓபானா கணவர் பெயர்: சையத்பாஷா புதியபழைய வீட்டு எண்: 686-1/NA வயது: 33 இனம்: பெண்	363 FMS1367838 வாக்காளர் பெயர்: நூர்பி கணவர் பெயர்: சோட்டுசாஹெப் புதியபழைய வீட்டு எண்: 687/68-A8 வயது: 72 இனம்: பெண்
364 WYG1191386 வாக்காளர் பெயர்: சலீம் பாஷா தந்தை பெயர்: கமல் பாஷா புதியபழைய வீட்டு எண்: 687/- வயது: 20 இனம்: ஆண்	365 TN/14/074/0366348 வாக்காளர் பெயர்: கமால்சாஹெப் தந்தை பெயர்: அமீர் சாஹெப் புதியபழைய வீட்டு எண்: 687-1/NA வயது: 42 இனம்: ஆண்	366 FMS3429388 வாக்காளர் பெயர்: பரீதா கணவர் பெயர்: கமால்சாஹெப் புதியபழைய வீட்டு எண்: 687-1/NA வயது: 37 இனம்: பெண்
367 FMS3429065 வாக்காளர் பெயர்: கரிம் சாஹெப் தந்தை பெயர்: படேன் சாஹெப் புதியபழைய வீட்டு எண்: 688/44-A வயது: 57 இனம்: ஆண்	368 FMS1367796 வாக்காளர் பெயர்: சபீரா கணவர் பெயர்: கரிம் சாஹெப் புதியபழைய வீட்டு எண்: 688/44-A வயது: 49 இனம்: பெண்	369 WYG0816124 வாக்காளர் பெயர்: சித்திக் தந்தை பெயர்: கரீம் புதியபழைய வீட்டு எண்: 688/56-1 வயது: 23 இனம்: ஆண்
370 TN/14/074/0366039 வாக்காளர் பெயர்: காசிம்சாஹெப் தந்தை பெயர்: லம்பு சாஹெப் புதியபழைய வீட்டு எண்: 689/44 வயது: 72 இனம்: ஆண்	371 FMS1367762 வாக்காளர் பெயர்: மஹபூப்பி கணவர் பெயர்: காசிம் சாஹெப் புதியபழைய வீட்டு எண்: 689/44 வயது: 67 இனம்: பெண்	372 WYG0815829 வாக்காளர் பெயர்: அமீர் சாப் தந்தை பெயர்: காசிம் சாப் புதியபழைய வீட்டு எண்: 689/689 வயது: 46 இனம்: ஆண்
373 WYG0815811 வாக்காளர் பெயர்: இனியாத் தந்தை பெயர்: காசிம் சாப் புதியபழைய வீட்டு எண்: 689/- வயது: 31 இனம்: ஆண்	374 FMS3429271 வாக்காளர் பெயர்: இம்தியாஸ் கணவர் பெயர்: மஹபூப்பாடஷா புதியபழைய வீட்டு எண்: 689-1/NA வயது: 37 இனம்: பெண்	375 FMS1365725 வாக்காளர் பெயர்: மரிம்பி கணவர் பெயர்: படேன்சாஹெப் புதியபழைய வீட்டு எண்: 690/56 வயது: 62 இனம்: பெண்
376 FMS5724331 வாக்காளர் பெயர்: அமீனா கணவர் பெயர்: சையத் புதியபழைய வீட்டு எண்: 690/56 வயது: 42 இனம்: பெண்	377 TN/14/074/0366134 வாக்காளர் பெயர்: ஓரீப் தந்தை பெயர்: அலிபாஷா புதியபழைய வீட்டு எண்: 691/67-A2 வயது: 61 இனம்: ஆண்	378 FMS1365022 வாக்காளர் பெயர்: ஆஷாபி கணவர் பெயர்: ஓரீப் புதியபழைய வீட்டு எண்: 691/67-A2 வயது: 55 இனம்: பெண்
379 TN/14/074/0366448 வாக்காளர் பெயர்: புடேன்சாஹெப் தந்தை பெயர்: நூர்மாசாஹெப் புதியபழைய வீட்டு எண்: 692/NA வயது: 67 இனம்: ஆண்	380 WYG0556100 வாக்காளர் பெயர்: காலிக் தந்தை பெயர்: முஹமது ஹவீஸ் புதியபழைய வீட்டு எண்: 692/ வயது: 44 இனம்: ஆண்	381 WYG0555920 வாக்காளர் பெயர்: முஜிதா கணவர் பெயர்: காலிக் புதியபழைய வீட்டு எண்: 692/ வயது: 37 இனம்: பெண்
382 FMS1367481 வாக்காளர் பெயர்: காசிம்பி கணவர் பெயர்: அசேன்சாப் புதியபழைய வீட்டு எண்: 693/44 வயது: 69 இனம்: பெண்	383 FMS3429875 வாக்காளர் பெயர்: சான்பாஷா தந்தை பெயர்: அசேன்சாப் புதியபழைய வீட்டு எண்: 693/44 வயது: 35 இனம்: ஆண்	384 TN/14/074/0366592 வாக்காளர் பெயர்: பாபு தந்தை பெயர்: அசேன்சாப் புதியபழைய வீட்டு எண்: 693-1/NA வயது: 42 இனம்: ஆண்
385 FMS3429859 வாக்காளர் பெயர்: கம்ரூன் கணவர் பெயர்: காலிதாசாப் புதியபழைய வீட்டு எண்: 693-1/NA வயது: 34 இனம்: பெண்	386 TN/14/074/0366069 வாக்காளர் பெயர்: காசிம் தந்தை பெயர்: புடேன்சாஹெப் புதியபழைய வீட்டு எண்: 694/61-B வயது: 72 இனம்: ஆண்	387 FMS1366228 வாக்காளர் பெயர்: அமீர்பி கணவர் பெயர்: காசிம் புதியபழைய வீட்டு எண்: 694/61-B வயது: 69 இனம்: பெண்
388 WYG1191469 வாக்காளர் பெயர்: அக்மால் தந்தை பெயர்: காசிம் புதியபழைய வீட்டு எண்: 694/- வயது: 42 இனம்: ஆண்	389 WYG1066422 வாக்காளர் பெயர்: சாஹினா கணவர் பெயர்: அக்மால் புதியபழைய வீட்டு எண்: 694/- வயது: 30 இனம்: பெண்	390 WYG1191352 வாக்காளர் பெயர்: தாசினா தந்தை பெயர்: அஷ்ரப்அலி புதியபழைய வீட்டு எண்: 695/- வயது: 22 இனம்: பெண்

54-வேப்பனஹள்ளி சட்டமன்ற தொகுதி

பாகம் எண் 69

வாக்காளர் பட்டியல் - 2017

தொடர்ச்சி...

பிரிவு: 1-காமன்தொட்டி (வ.கி) மற்றும் (ஊ) திருமலைகவுனிகோட்டா 3 வதுவார்டு , பின்கோடு : 635109

391	TN/14/074/0366078 வாக்காளர் பெயர்: ரகிம்சா தந்தை பெயர்: நூர்மாசாஹெப் புதியபழைய வீட்டு எண்: 695 / NA வயது: 57 இனம்: ஆண்	392	FMS3429917 வாக்காளர் பெயர்: சம்ருத் கணவர் பெயர்: ரகிம்சா புதியபழைய வீட்டு எண்: 695 / NA வயது: 50 இனம்: பெண்	393	FMS3430048 வாக்காளர் பெயர்: நஸ்ருல்லா தந்தை பெயர்: ரகிம்சா புதியபழைய வீட்டு எண்: 695 / NA வயது: 33 இனம்: ஆண்
394	FMS3429685 வாக்காளர் பெயர்: ரஹெமத்துல்லா தந்தை பெயர்: ரகிம்சா புதியபழைய வீட்டு எண்: 695 / NA வயது: 31 இனம்: ஆண்	395	WYG0816660 வாக்காளர் பெயர்: யாஸ்மின் கணவர் பெயர்: ரஹெமத்துல்லா புதியபழைய வீட்டு எண்: 695 / NA வயது: 26 இனம்: பெண்	396	WYG0815951 வாக்காளர் பெயர்: அக்ரம் தந்தை பெயர்: ரஹீம் சாப் புதியபழைய வீட்டு எண்: 695 / - வயது: 23 இனம்: ஆண்
397	WYG0816884 வாக்காளர் பெயர்: ஷப்னம் கணவர் பெயர்: நஸ்ருல்லா புதியபழைய வீட்டு எண்: 695 / NA வயது: 22 இனம்: பெண்	398	FMS1365857 வாக்காளர் பெயர்: ஜைனுள்பீ கணவர் பெயர்: புடேன்சாஹெப் புதியபழைய வீட்டு எண்: 696 / NA வயது: 62 இனம்: பெண்	399	FMS3429636 வாக்காளர் பெயர்: நபீஜ் தந்தை பெயர்: புடேன்சாஹெப் புதியபழைய வீட்டு எண்: 696 / NA வயது: 30 இனம்: ஆண்
400	FMS3429776 வாக்காளர் பெயர்: ஹசீனா கணவர் பெயர்: பயாஸ் புதியபழைய வீட்டு எண்: 697 / NA வயது: 40 இனம்: பெண்	401	TN/14/074/0366553 வாக்காளர் பெயர்: கிருஷ்ணப்பா தந்தை பெயர்: ஜீடப்பா புதியபழைய வீட்டு எண்: 698 / NA வயது: 45 இனம்: ஆண்	402	WYG0020313 வாக்காளர் பெயர்: சசிகலா கணவர் பெயர்: கிருஷ்ணப்பா புதியபழைய வீட்டு எண்: 698 / NA வயது: 41 இனம்: பெண்
403	TN/14/074/0366412 வாக்காளர் பெயர்: சந்திரப்பா தந்தை பெயர்: ஜீடப்பா புதியபழைய வீட்டு எண்: 699 / 67-A வயது: 42 இனம்: ஆண்	404	FMS1367853 வாக்காளர் பெயர்: தனலட்சுமி கணவர் பெயர்: சந்திரப்பா புதியபழைய வீட்டு எண்: 699 / 67-A4 வயது: 40 இனம்: பெண்	405	TN/14/074/0366012 வாக்காளர் பெயர்: தமாஆச்சாரி தந்தை பெயர்: திம்மாச்சாரி புதியபழைய வீட்டு எண்: 700 / NA வயது: 69 இனம்: ஆண்
406	FMS1364553 வாக்காளர் பெயர்: காந்தம்மா கணவர் பெயர்: தமாஆச்சாரி புதியபழைய வீட்டு எண்: 700 / NA வயது: 65 இனம்: பெண்	407	FMS1367671 வாக்காளர் பெயர்: துகாராம் தந்தை பெயர்: தமாஆச்சாரி புதியபழைய வீட்டு எண்: 700 / NA வயது: 38 இனம்: ஆண்	408	FMS5724356 வாக்காளர் பெயர்: ஜெயம்மா கணவர் பெயர்: ரமேஷ் புதியபழைய வீட்டு எண்: 700 / NA வயது: 38 இனம்: பெண்
409	FMS3430592 வாக்காளர் பெயர்: முனிராஜ் தந்தை பெயர்: முனிசாமிஅட்சாரி புதியபழைய வீட்டு எண்: 701 / NA வயது: 50 இனம்: ஆண்	410	FMS3430097 வாக்காளர் பெயர்: அமராவதி கணவர் பெயர்: முனிராஜ் புதியபழைய வீட்டு எண்: 701 / NA வயது: 41 இனம்: பெண்	411	FMS1364538 வாக்காளர் பெயர்: கனகம்மா கணவர் பெயர்: முனிராஜ் புதியபழைய வீட்டு எண்: 701 / NA வயது: 34 இனம்: பெண்
412	WYG0976787 வாக்காளர் பெயர்: சசிகுமார் தந்தை பெயர்: முனிராஜ் புதியபழைய வீட்டு எண்: 701 / - வயது: 21 இனம்: ஆண்	413	TN/14/074/0366102 வாக்காளர் பெயர்: வெங்கடசாமி தந்தை பெயர்: ணைன்பா புதியபழைய வீட்டு எண்: 702 / 3 வயது: 62 இனம்: ஆண்	414	FMS1367846 வாக்காளர் பெயர்: மல்லிகாம்மா கணவர் பெயர்: வெங்கடசாமி புதியபழைய வீட்டு எண்: 702 / 3 வயது: 60 இனம்: பெண்
415	FMS1365204 வாக்காளர் பெயர்: ராஜம்மா கணவர் பெயர்: வெங்கடசாமி புதியபழைய வீட்டு எண்: 702 / 3 வயது: 44 இனம்: பெண்	416	TN/14/074/0360095 வாக்காளர் பெயர்: அஸ்வத்தநாராயணா தந்தை பெயர்: வெங்கடசாமி புதியபழைய வீட்டு எண்: 702 / 3 வயது: 39 இனம்: ஆண்	417	FMS1364967 வாக்காளர் பெயர்: கோபால் தந்தை பெயர்: வெங்கடசாமி புதியபழைய வீட்டு எண்: 702 / 3 வயது: 37 இனம்: ஆண்
418	FMS5724364 வாக்காளர் பெயர்: தனபால் தந்தை பெயர்: வெங்கடசாமி புதியபழைய வீட்டு எண்: 702 / 3 வயது: 32 இனம்: ஆண்	419	FMS3430626 வாக்காளர் பெயர்: பத்மா கணவர் பெயர்: அஸ்வத்தநாராயணப்பா புதியபழைய வீட்டு எண்: 702 / 3 வயது: 32 இனம்: பெண்	420	FMS5724562 வாக்காளர் பெயர்: முனிராஜ் தந்தை பெயர்: வெங்கடசாமி புதியபழைய வீட்டு எண்: 702 / NA வயது: 31 இனம்: ஆண்

54-வேப்பனஹள்ளி சட்டமன்ற தொகுதி

பாகம் எண் 69

வாக்காளர் பட்டியல் - 2017

தொடர்ச்சி...

பிரிவு: 1-காமன்தொட்டி (வ.கி) மற்றும் (ஊ) திருமலைகவுனிகோட்டா 3 வதுவார்டு , பின்கோடு : 635109

421 FMS3430634 வாக்காளர் பெயர்: நாகவேணி கணவர் பெயர்: கோபால் புதியபழைய வீட்டு எண்: 702 / 3 வயது: 31 இனம்: பெண்	422 WYG0020453 வாக்காளர் பெயர்: ருக்மணி கணவர் பெயர்: தனபால் புதியபழைய வீட்டு எண்: 702 / NA வயது: 28 இனம்: பெண்	423 WYG0678490 வாக்காளர் பெயர்: ராணி கணவர் பெயர்: முனிராஜ் புதியபழைய வீட்டு எண்: 702 / - வயது: 28 இனம்: பெண்
424 TN/14/074/0366598 வாக்காளர் பெயர்: குப்புசாமி தந்தை பெயர்: பெத்த முனிசாமிநாயுடு புதியபழைய வீட்டு எண்: 703 / NA வயது: 71 இனம்: ஆண்	425 TN/14/074/0366580 வாக்காளர் பெயர்: கலாவதி கணவர் பெயர்: குப்புசாமி புதியபழைய வீட்டு எண்: 703 / NA வயது: 62 இனம்: பெண்	426 FMS5724588 வாக்காளர் பெயர்: ஜெயந்தி தந்தை பெயர்: குப்புசாமி புதியபழைய வீட்டு எண்: 703 / NA வயது: 41 இனம்: பெண்
427 FMS3430600 வாக்காளர் பெயர்: செல்வராஜ் தந்தை பெயர்: குப்புசாமி புதியபழைய வீட்டு எண்: 703 / NA வயது: 40 இனம்: ஆண்	428 FMS3430584 வாக்காளர் பெயர்: ராஜேஷ்வரி கணவர் பெயர்: செல்வராஜ் புதியபழைய வீட்டு எண்: 703 / NA வயது: 38 இனம்: பெண்	429 FMS3429768 வாக்காளர் பெயர்: ரமேஷ் தந்தை பெயர்: குப்புசாமி புதியபழைய வீட்டு எண்: 703 / NA வயது: 38 இனம்: ஆண்
430 WYG1191477 வாக்காளர் பெயர்: மீனா தந்தை பெயர்: ராஜசேகர் புதியபழைய வீட்டு எண்: 703 / - வயது: 21 இனம்: பெண்	431 FMS3429552 வாக்காளர் பெயர்: சாலி கணவர் பெயர்: ரமேஷ் புதியபழைய வீட்டு எண்: 703-A / 80 வயது: 36 இனம்: பெண்	432 TN/14/074/0366018 வாக்காளர் பெயர்: எல்லப்பா தந்தை பெயர்: சின்னமுனியப்பா புதியபழைய வீட்டு எண்: 704 / NA வயது: 50 இனம்: ஆண்
433 FMS1365378 வாக்காளர் பெயர்: லட்சுமமா கணவர் பெயர்: எல்லப்பா புதியபழைய வீட்டு எண்: 704 / NA வயது: 42 இனம்: பெண்	434 TN/14/074/0366111 வாக்காளர் பெயர்: சின்னய்யா தந்தை பெயர்: சின்னமுனியப்பா புதியபழைய வீட்டு எண்: 705 / 3-1 வயது: 47 இனம்: ஆண்	435 FMS1364975 வாக்காளர் பெயர்: வெங்கடலட்சுமமா கணவர் பெயர்: சின்னய்யா புதியபழைய வீட்டு எண்: 705 / 3-1 வயது: 44 இனம்: பெண்
436 TN/14/074/0366032 வாக்காளர் பெயர்: ஆனந்தஆச்சாரி தந்தை பெயர்: சுப்பாச்சாரி புதியபழைய வீட்டு எண்: 706 / 1B1 வயது: 48 இனம்: ஆண்	437 FMS1364793 வாக்காளர் பெயர்: சுனந்தா கணவர் பெயர்: ஆனந்தாச்சாரி புதியபழைய வீட்டு எண்: 706 / 1B1 வயது: 40 இனம்: பெண்	438 FMS5724372 வாக்காளர் பெயர்: சுஜாதாமமா கணவர் பெயர்: முனியாச்சாரி புதியபழைய வீட்டு எண்: 707 / NA வயது: 67 இனம்: பெண்
439 FMS3429511 வாக்காளர் பெயர்: ரமேஷ் தந்தை பெயர்: முனியாச்சாரி புதியபழைய வீட்டு எண்: 707-1 / NA வயது: 40 இனம்: ஆண்	440 FMS5724380 வாக்காளர் பெயர்: ராதா கணவர் பெயர்: ரமேஷ் புதியபழைய வீட்டு எண்: 707-1 / NA வயது: 32 இனம்: பெண்	441 FMS3429016 வாக்காளர் பெயர்: ராமகிருஷ்ணாச்சாரி தந்தை பெயர்: பில்லாச்சாரி புதியபழைய வீட்டு எண்: 708 / 1AZ வயது: 52 இனம்: ஆண்
442 WYG0555847 வாக்காளர் பெயர்: சுபா தந்தை பெயர்: ராமகிருஷ்ணாச்சாரி புதியபழைய வீட்டு எண்: 708 / வயது: 42 இனம்: ஆண்	443 TN/14/074/0366285 வாக்காளர் பெயர்: நாராயணாச்சாரி தந்தை பெயர்: ராமாச்சாரி புதியபழைய வீட்டு எண்: 709 / NA வயது: 46 இனம்: ஆண்	444 FMS1367176 வாக்காளர் பெயர்: சரஸ்வதியம்மா கணவர் பெயர்: நாராயணாச்சாரி புதியபழைய வீட்டு எண்: 709 / NA வயது: 40 இனம்: பெண்
445 TN/14/074/0366112 வாக்காளர் பெயர்: ராமாச்சாரி தந்தை பெயர்: முலகிரியாச்சாரி புதியபழைய வீட்டு எண்: 710 / 1 வயது: 82 இனம்: ஆண்	446 FMS3429834 வாக்காளர் பெயர்: லக்ஷம்மா கணவர் பெயர்: ராமாச்சாரி புதியபழைய வீட்டு எண்: 710 / 1 வயது: 74 இனம்: பெண்	447 TN/14/074/0366638 வாக்காளர் பெயர்: சுஜாதா கணவர் பெயர்: வெங்கடாச்சாரி புதியபழைய வீட்டு எண்: 710-1 / NA வயது: 37 இனம்: பெண்
448 WYG0020354 வாக்காளர் பெயர்: வெங்கடாச்சாரி தந்தை பெயர்: ராமாச்சாரி புதியபழைய வீட்டு எண்: 710-1A / NA வயது: 49 இனம்: ஆண்	449 FMS1367010 வாக்காளர் பெயர்: கிருஷ்ணாச்சாரி தந்தை பெயர்: வெங்கடாச்சாரி புதியபழைய வீட்டு எண்: 711 / NA வயது: 57 இனம்: ஆண்	450 FMS1367002 வாக்காளர் பெயர்: பத்மா கணவர் பெயர்: கிருஷ்ணாச்சாரி புதியபழைய வீட்டு எண்: 711 / NA வயது: 47 இனம்: பெண்

54-வேப்பனஹள்ளி சட்டமன்ற தொகுதி

பாகம் எண் 69

வாக்காளர் பட்டியல் - 2017

தொடர்ச்சி...

பிரிவு: 1-காமன்தொட்டி (வ.கி) மற்றும் (ஊ) திருமலைகவுனிகோட்டா 3 வதுவார்டு , பின்கோடு : 635109

451 WYG0020503 வாக்காளர் பெயர்: அஸ்வத்தநாராயணா தந்தை பெயர்: கிருஷ்ணச்சாரி புதியபழைய வீட்டு எண்: 711/NA வயது: 32 இனம்: ஆண்	452 WYG0816033 வாக்காளர் பெயர்: ரவி தந்தை பெயர்: கிருஷ்ணச்சாரி புதியபழைய வீட்டு எண்: 711/- வயது: 26 இனம்: ஆண்	453 WYG0816157 வாக்காளர் பெயர்: சசிகுமார் தந்தை பெயர்: கிருஷ்ணச்சாரி புதியபழைய வீட்டு எண்: 711/- வயது: 23 இனம்: ஆண்
454 TN/14/074/0366074 வாக்காளர் பெயர்: ராமசந்திராச்சாரி தந்தை பெயர்: வெங்கடாச்சாரி புதியபழைய வீட்டு எண்: 712/NA வயது: 55 இனம்: ஆண்	455 FMS3429354 வாக்காளர் பெயர்: கீதம்மாள் கணவர் பெயர்: ராமசந்திராச்சாரி புதியபழைய வீட்டு எண்: 712/NA வயது: 41 இனம்: பெண்	456 TN/14/074/0366424 வாக்காளர் பெயர்: நாகராஜச்சாரி தந்தை பெயர்: வெங்கடாச்சாரி புதியபழைய வீட்டு எண்: 713/1A-1 வயது: 50 இனம்: ஆண்
457 FMS1366996 வாக்காளர் பெயர்: கலாவதி கணவர் பெயர்: நாகராஜாச்சாரி புதியபழைய வீட்டு எண்: 713/1A-1 வயது: 48 இனம்: பெண்	458 WYG0815878 வாக்காளர் பெயர்: கிரீஷ் குமார் தந்தை பெயர்: நாகராஜாச்சாரி புதியபழைய வீட்டு எண்: 713/- வயது: 23 இனம்: ஆண்	459 WYG1191196 வாக்காளர் பெயர்: தேவி தந்தை பெயர்: கிரிஸ்குமார் புதியபழைய வீட்டு எண்: 713-5/- வயது: 20 இனம்: பெண்
460 TN/14/074/0366417 வாக்காளர் பெயர்: வெங்கடசாமாச்சாரி தந்தை பெயர்: வெங்கடாச்சாரி புதியபழைய வீட்டு எண்: 714/NA வயது: 42 இனம்: ஆண்	461 FMS1367820 வாக்காளர் பெயர்: ராஜம்மா தந்தை பெயர்: வெங்கடசாமாச்சாரி புதியபழைய வீட்டு எண்: 714/NA வயது: 42 இனம்: பெண்	462 TN/14/074/0366088 வாக்காளர் பெயர்: பையாச்சாரி தந்தை பெயர்: முலகிரியாச்சாரி புதியபழைய வீட்டு எண்: 715/NA வயது: 80 இனம்: ஆண்
463 FMS1364785 வாக்காளர் பெயர்: சசிலம்மா கணவர் பெயர்: பையாச்சாரி புதியபழைய வீட்டு எண்: 715/NA வயது: 72 இனம்: பெண்	464 WYG0020768 வாக்காளர் பெயர்: நாகபூசனசாரி தந்தை பெயர்: பையாச்சாரி புதியபழைய வீட்டு எண்: 716/NA வயது: 47 இனம்: ஆண்	465 FMS3430055 வாக்காளர் பெயர்: பாக்கியம்மா கணவர் பெயர்: நாகபூசனம் புதியபழைய வீட்டு எண்: 716/NA வயது: 39 இனம்: பெண்
466 WYG1066638 வாக்காளர் பெயர்: நவின்குமார் தந்தை பெயர்: நாகபூசனாச்சாரி புதியபழைய வீட்டு எண்: 716/- வயது: 20 இனம்: ஆண்	467 FMS1364801 வாக்காளர் பெயர்: பாக்கியம்மா கணவர் பெயர்: விஸ்வநாதாச்சாரி புதியபழைய வீட்டு எண்: 717/NA வயது: 47 இனம்: பெண்	468 WYG0555854 வாக்காளர் பெயர்: ரத்னம்மா கணவர் பெயர்: முனிகிருஷ்ணா புதியபழைய வீட்டு எண்: 718/ வயது: 37 இனம்: பெண்
469 FMS3428711 வாக்காளர் பெயர்: முனிகிருஷ்ணா தந்தை பெயர்: சின்னப்பா புதியபழைய வீட்டு எண்: 718/2B வயது: 35 இனம்: ஆண்	470 TN/14/074/0366022 வாக்காளர் பெயர்: தொட்டப்பா தந்தை பெயர்: டும்மப்பா புதியபழைய வீட்டு எண்: 719/2A வயது: 47 இனம்: ஆண்	471 FMS1365162 வாக்காளர் பெயர்: பீரம்மா கணவர் பெயர்: தொட்டப்பா புதியபழைய வீட்டு எண்: 719/2A வயது: 43 இனம்: பெண்
472 FMS3430196 வாக்காளர் பெயர்: எல்லம்மா தந்தை பெயர்: தொட்டப்பா புதியபழைய வீட்டு எண்: 719/2A வயது: 34 இனம்: பெண்	473 TN/14/074/0366187 வாக்காளர் பெயர்: சின்னப்பா தந்தை பெயர்: தொட்டப்பா புதியபழைய வீட்டு எண்: 720/2A-1 வயது: 61 இனம்: ஆண்	474 FMS1365337 வாக்காளர் பெயர்: முனியம்மா கணவர் பெயர்: சின்னப்பா புதியபழைய வீட்டு எண்: 720/2A-1 வயது: 55 இனம்: பெண்
475 TN/14/074/0366060 வாக்காளர் பெயர்: கன்ஜீரப்பா தந்தை பெயர்: சின்னப்பா புதியபழைய வீட்டு எண்: 721/NA வயது: 41 இனம்: ஆண்	476 FMS1365816 வாக்காளர் பெயர்: வியாம்பா கணவர் பெயர்: கன்ஜீரப்பா புதியபழைய வீட்டு எண்: 721/NA வயது: 32 இனம்: பெண்	477 FMS1365147 வாக்காளர் பெயர்: லக்ஷம்மா கணவர் பெயர்: தூம்பா புதியபழைய வீட்டு எண்: 722/3-1 வயது: 72 இனம்: பெண்
478 TN/14/074/0366059 வாக்காளர் பெயர்: திம்மராயப்பா தந்தை பெயர்: தூம்பா புதியபழைய வீட்டு எண்: 722/3-1 வயது: 44 இனம்: ஆண்	479 FMS1365154 வாக்காளர் பெயர்: அக்கம்பம்மா கணவர் பெயர்: திம்மராயப்பா புதியபழைய வீட்டு எண்: 722/3-1 வயது: 40 இனம்: பெண்	480 TN/14/074/0366003 வாக்காளர் பெயர்: திம்மராயப்பா தந்தை பெயர்: நைனப்பா புதியபழைய வீட்டு எண்: 724/3-A வயது: 54 இனம்: ஆண்

54-வேப்பனஹள்ளி சட்டமன்ற தொகுதி

பாகம் எண் 69

வாக்காளர் பட்டியல் - 2017

தொடர்ச்சி...

பிரிவு: 1-காமன்தொட்டி (வ.கி) மற்றும் (ஊ) திருமலைகவுனிகோட்டா 3 வதுவார்டு , பின்கோடு : 635109

481 FMS1364942 வாக்காளர் பெயர்: எல்லம்மா கணவர் பெயர்: திம்மராயப்பா புதியபழைய வீட்டு எண்: 724 / 3-A வயது: 51 இனம்: பெண்	482 FMS1664648 வாக்காளர் பெயர்: மனசுநாத் தந்தை பெயர்: திம்மராயப்பா புதியபழைய வீட்டு எண்: 724 / 3-A வயது: 33 இனம்: ஆண்	483 WYG0020339 வாக்காளர் பெயர்: ராஜப்பா தந்தை பெயர்: திம்மராயப்பா புதியபழைய வீட்டு எண்: 724 / 3A வயது: 29 இனம்: ஆண்
484 WYG1066695 வாக்காளர் பெயர்: சுகுனா கணவர் பெயர்: மஞ்சுநாதா புதியபழைய வீட்டு எண்: 724 / 3-a வயது: 21 இனம்: பெண்	485 FMS3429032 வாக்காளர் பெயர்: லஷ்மணா தந்தை பெயர்: நைன்பா புதியபழைய வீட்டு எண்: 725 / NA வயது: 50 இனம்: ஆண்	486 FMS1368067 வாக்காளர் பெயர்: வெங்கடம்மா கணவர் பெயர்: லஷ்மணா புதியபழைய வீட்டு எண்: 725 / NA வயது: 42 இனம்: பெண்
487 FMS1367192 வாக்காளர் பெயர்: ஜெயம்மா கணவர் பெயர்: லஷ்மணா புதியபழைய வீட்டு எண்: 725 / NA வயது: 37 இனம்: பெண்	488 TN/14/074/0366053 வாக்காளர் பெயர்: பாப்பண்ணா தந்தை பெயர்: பஜ்ஜய்யா புதியபழைய வீட்டு எண்: 726 / NA வயது: 67 இனம்: ஆண்	489 FMS1367663 வாக்காளர் பெயர்: ஜெயம்மா கணவர் பெயர்: பாப்பண்ணா புதியபழைய வீட்டு எண்: 726 / NA வயது: 60 இனம்: பெண்
490 FMS3429669 வாக்காளர் பெயர்: எல்கிருஷ்ணப்பா தந்தை பெயர்: பாப்பண்ணா புதியபழைய வீட்டு எண்: 726 / NA வயது: 34 இனம்: ஆண்	491 FMS3429495 வாக்காளர் பெயர்: குபேந்திரன் தந்தை பெயர்: பாப்பண்ணா புதியபழைய வீட்டு எண்: 726 / NA வயது: 32 இனம்: ஆண்	492 WYG0020743 வாக்காளர் பெயர்: லீலாவதி தந்தை பெயர்: குபேந்திரன் புதியபழைய வீட்டு எண்: 726 / NA வயது: 32 இனம்: பெண்
493 WYG0020750 வாக்காளர் பெயர்: பிரமிளா கணவர் பெயர்: கிருஷ்ணா புதியபழைய வீட்டு எண்: 726 / NA வயது: 30 இனம்: பெண்	494 FMS3429453 வாக்காளர் பெயர்: ரமேஷ் தந்தை பெயர்: சன்ஜீவப்பா புதியபழைய வீட்டு எண்: 727 / NA வயது: 51 இனம்: ஆண்	495 FMS1367697 வாக்காளர் பெயர்: ரேணுகா கணவர் பெயர்: ரமேஷ் புதியபழைய வீட்டு எண்: 727 / NA வயது: 42 இனம்: பெண்
496 WYG1159904 வாக்காளர் பெயர்: ஆனந்த குமார் தந்தை பெயர்: ரமேஷ் புதியபழைய வீட்டு எண்: 727 / - வயது: 20 இனம்: ஆண்	497 TN/14/074/0366009 வாக்காளர் பெயர்: சன்ஜீவப்பா தந்தை பெயர்: வெங்கடசாமிகவுடு புதியபழைய வீட்டு எண்: 727-1 / NA வயது: 77 இனம்: ஆண்	498 FMS1368059 வாக்காளர் பெயர்: குரம்மா கணவர் பெயர்: சன்ஜீவப்பா புதியபழைய வீட்டு எண்: 727-1 / NA வயது: 69 இனம்: பெண்
499 TN/14/074/0366015 வாக்காளர் பெயர்: வெங்கடேஷ் தந்தை பெயர்: சன்ஜீவப்பா புதியபழைய வீட்டு எண்: 727-1 / NA வயது: 55 இனம்: ஆண்	500 FMS1367705 வாக்காளர் பெயர்: கௌரம்மா கணவர் பெயர்: வெங்கடேஷ்லூ புதியபழைய வீட்டு எண்: 727-1 / NA வயது: 47 இனம்: பெண்	501 WYG0112482 வாக்காளர் பெயர்: விஜய்குமார் தந்தை பெயர்: வெங்கடேஷ் புதியபழைய வீட்டு எண்: 727-1 / NA வயது: 26 இனம்: ஆண்
502 WYG1066745 வாக்காளர் பெயர்: அய்யப்பா தந்தை பெயர்: வெங்கடசாமி புதியபழைய வீட்டு எண்: 727-5 / - வயது: 77 இனம்: ஆண்	503 TN/14/074/0366639 வாக்காளர் பெயர்: ராமகிருஷ்ணப்பா தந்தை பெயர்: சன்ஜீவப்பா புதியபழைய வீட்டு எண்: 728 / NA வயது: 43 இனம்: ஆண்	504 FMS3430337 வாக்காளர் பெயர்: சம்பூர்ணம் கணவர் பெயர்: ராமகிருஷ்ணப்பா புதியபழைய வீட்டு எண்: 728 / NA வயது: 37 இனம்: பெண்
505 TN/14/074/0366121 வாக்காளர் பெயர்: நாராயணப்பா தந்தை பெயர்: வெங்கடசாமி புதியபழைய வீட்டு எண்: 729 / 4-B வயது: 60 இனம்: ஆண்	506 FMS1367515 வாக்காளர் பெயர்: கிருஷ்ணம்மா கணவர் பெயர்: நாராயணப்பா புதியபழைய வீட்டு எண்: 729 / 4-B வயது: 52 இனம்: பெண்	507 FMS3429651 வாக்காளர் பெயர்: கிருஷ்ணமூர்த்தி தந்தை பெயர்: நாராயணப்பா புதியபழைய வீட்டு எண்: 729 / 4-B வயது: 34 இனம்: ஆண்
508 FMS3429230 வாக்காளர் பெயர்: உமாசங்கர் தந்தை பெயர்: நாராயணப்பா புதியபழைய வீட்டு எண்: 729 / 4-B வயது: 32 இனம்: ஆண்	509 WYG1159912 வாக்காளர் பெயர்: அமலா கணவர் பெயர்: உமாசங்கர் புதியபழைய வீட்டு எண்: 729-4-B / - வயது: 25 இனம்: பெண்	510 FMS6110308 வாக்காளர் பெயர்: வினைய்குமார் தந்தை பெயர்: வெங்கடேஷ் புதியபழைய வீட்டு எண்: 730 / NA வயது: 28 இனம்: ஆண்

54-வேப்பனறுள்ளி சட்டமன்ற தொகுதி

பாகம் எண் 69

வாக்காளர் பட்டியல் - 2017

தொடர்ச்சி...

பிரிவு: 1-காமன்தொட்டி (வ.கி) மற்றும் (ஊ) திருமலைகவுனிகோட்டா 3 வதுவார்டு , பின்கோடு : 635109

511 FMS1367945 வாக்காளர் பெயர்: லஷம்மா கணவர் பெயர்: கிருஷ்ணப்பா புதியபழைய வீட்டு எண்: 731 / 5 வயது: 77 இனம்: பெண்	512 TN/14/074/0366089 வாக்காளர் பெயர்: அஸ்வத்தநாராயணா தந்தை பெயர்: கிருஷ்ணப்பா புதியபழைய வீட்டு எண்: 731 / 5 வயது: 52 இனம்: ஆண்	513 FMS1367648 வாக்காளர் பெயர்: சாந்தா கணவர் பெயர்: அஸ்வத்தநாராயணா புதியபழைய வீட்டு எண்: 731 / 5 வயது: 48 இனம்: பெண்
514 WYG0723668 வாக்காளர் பெயர்: வீணா கணவர் பெயர்: அஸ்வத்தநாராயணா புதியபழைய வீட்டு எண்: 731 / 5-5 வயது: 25 இனம்: பெண்	515 WYG0723643 வாக்காளர் பெயர்: சுகுணா தந்தை பெயர்: அஸ்வத்தநாராயணா புதியபழைய வீட்டு எண்: 731 / 5-5 வயது: 23 இனம்: பெண்	516 TN/14/074/0366117 வாக்காளர் பெயர்: சுபாச்சாரி தந்தை பெயர்: பில்லாச்சாரி புதியபழைய வீட்டு எண்: 733 / NA வயது: 64 இனம்: ஆண்
517 FMS1367408 வாக்காளர் பெயர்: சசிலா கணவர் பெயர்: சுபாச்சாரி புதியபழைய வீட்டு எண்: 733 / NA வயது: 52 இனம்: பெண்	518 WYG0556001 வாக்காளர் பெயர்: யக்னேஷ் தந்தை பெயர்: சுபாச்சாரி புதியபழைய வீட்டு எண்: 733 / வயது: 25 இனம்: ஆண்	519 TN/14/074/0366479 வாக்காளர் பெயர்: வெங்கடாச்சாரி தந்தை பெயர்: பில்லாச்சாரி புதியபழைய வீட்டு எண்: 734 / NA வயது: 44 இனம்: ஆண்
520 FMS3428596 வாக்காளர் பெயர்: பத்மா கணவர் பெயர்: வெங்கடாச்சாரி புதியபழைய வீட்டு எண்: 734 / NA வயது: 34 இனம்: பெண்	521 TN/14/074/0366001 வாக்காளர் பெயர்: சக்கனச்சாரி தந்தை பெயர்: பில்லாச்சாரி புதியபழைய வீட்டு எண்: 735 / NA வயது: 61 இனம்: ஆண்	522 FMS1366129 வாக்காளர் பெயர்: மன்ஜீநாத் தந்தை பெயர்: நாராயணசாமி புதியபழைய வீட்டு எண்: 735 / NA வயது: 47 இனம்: ஆண்
523 FMS1366111 வாக்காளர் பெயர்: ராதாமமா கணவர் பெயர்: மன்ஜீநாத் புதியபழைய வீட்டு எண்: 735 / NA வயது: 46 இனம்: பெண்	524 FMS1367382 வாக்காளர் பெயர்: நாகரத்தனம்மா தந்தை பெயர்: பில்லாச்சாரி புதியபழைய வீட்டு எண்: 735 / NA வயது: 45 இனம்: பெண்	525 FMS1364751 வாக்காளர் பெயர்: சந்திர சேகர் தந்தை பெயர்: முனிசாமியாச்சாரி புதியபழைய வீட்டு எண்: 735 / NA வயது: 34 இனம்: ஆண்
526 FMS1364777 வாக்காளர் பெயர்: காலம்மா கணவர் பெயர்: சின்னபில்லாச்சாரி புதியபழைய வீட்டு எண்: 736 / NA வயது: 72 இனம்: பெண்	527 TN/14/074/0366179 வாக்காளர் பெயர்: அப்பன்னாச்சாரி தந்தை பெயர்: சின்னபில்லாச்சாரி புதியபழைய வீட்டு எண்: 736 / NA வயது: 42 இனம்: ஆண்	528 FMS1365733 வாக்காளர் பெயர்: ரத்னம்மா கணவர் பெயர்: நன்ஜாச்சாரி புதியபழைய வீட்டு எண்: 737 / NA வயது: 74 இனம்: பெண்
529 TN/14/074/0366072 வாக்காளர் பெயர்: சீனிவாசாச்சாரி தந்தை பெயர்: நன்ஜாச்சாரி புதியபழைய வீட்டு எண்: 737 / NA வயது: 40 இனம்: ஆண்	530 WYG0020420 வாக்காளர் பெயர்: சந்திரா கணவர் பெயர்: சீனிவாச ஆச்சாரி புதியபழைய வீட்டு எண்: 737 / NA வயது: 30 இனம்: பெண்	531 FMS1367374 வாக்காளர் பெயர்: வினோதம்மா கணவர் பெயர்: ராஜகோபாலாச்சாரி புதியபழைய வீட்டு எண்: 738 / NA வயது: 66 இனம்: பெண்
532 WYG0020446 வாக்காளர் பெயர்: பிரகாஷ் தந்தை பெயர்: கோபாலாச்சாரி புதியபழைய வீட்டு எண்: 738 / NA வயது: 38 இனம்: ஆண்	533 FMS3430618 வாக்காளர் பெயர்: ஜகதீஸ் தந்தை பெயர்: வைகுண்டாச்சாரி புதியபழைய வீட்டு எண்: 738 / NA வயது: 34 இனம்: ஆண்	534 WYG0678516 வாக்காளர் பெயர்: ரத்னா கணவர் பெயர்: ஜெகதீஷ் புதியபழைய வீட்டு எண்: 738 / - வயது: 26 இனம்: பெண்
535 WYG0020438 வாக்காளர் பெயர்: சுலோச்சனா கணவர் பெயர்: வைகுண்டாச்சாரி புதியபழைய வீட்டு எண்: 738 / NA வயது: 49 இனம்: பெண்	536 FMS1365113 வாக்காளர் பெயர்: எங்கம்மா கணவர் பெயர்: முனிசாமி புதியபழைய வீட்டு எண்: 739 / NA வயது: 72 இனம்: பெண்	537 WYG0020305 வாக்காளர் பெயர்: ஆனந்தன் தந்தை பெயர்: முனிசாமி புதியபழைய வீட்டு எண்: 739 / NA வயது: 35 இனம்: ஆண்
538 WYG0020404 வாக்காளர் பெயர்: வெங்கட்டரத்னா கணவர் பெயர்: ஆனந்தன் புதியபழைய வீட்டு எண்: 739 / NA வயது: 32 இனம்: பெண்	539 TN/14/074/0366073 வாக்காளர் பெயர்: ருத்ராச்சாரி தந்தை பெயர்: நன்சாச்சாரி புதியபழைய வீட்டு எண்: 740 / NA வயது: 50 இனம்: ஆண்	540 FMS1365774 வாக்காளர் பெயர்: பத்மா கணவர் பெயர்: ருத்ராச்சாரி புதியபழைய வீட்டு எண்: 740 / NA வயது: 47 இனம்: பெண்

54-வேப்பனஹள்ளி சட்டமன்ற தொகுதி

பாகம் எண் 69

வாக்காளர் பட்டியல் - 2017

தொடர்ச்சி...

பிரிவு: 1-காமன்தொட்டி (வ.கி) மற்றும் (ஊ) திருமலைகவுனிகோட்டா 3 வதுவார்டு , பின்கோடு : 635109

541	FMS1366079 வாக்காளர் பெயர்: கிருஷ்ணம்மா கணவர் பெயர்: வெங்கடசாமி புதியபழைய வீட்டு எண்: 741 / NA வயது: 81 இனம்: பெண்	542	TN/14/074/0366079 வாக்காளர் பெயர்: வெங்கடேசலு தந்தை பெயர்: வெங்கடசாமி புதியபழைய வீட்டு எண்: 741 / 9 வயது: 62 இனம்: ஆண்	543	FMS1365139 வாக்காளர் பெயர்: அச்சம்மா கணவர் பெயர்: வெங்கடேஷ் புதியபழைய வீட்டு எண்: 741 / NA வயது: 57 இனம்: பெண்
544	TN/14/074/0366352 வாக்காளர் பெயர்: வெங்கடசாமி தந்தை பெயர்: வெங்கடராமப்பா புதியபழைய வீட்டு எண்: 742 / NA வயது: 72 இனம்: ஆண்	545	FMS1367523 வாக்காளர் பெயர்: வெங்கடம்மா கணவர் பெயர்: வெங்கடசாமி புதியபழைய வீட்டு எண்: 742 / NA வயது: 64 இனம்: பெண்	546	TN/14/074/0366358 வாக்காளர் பெயர்: ஸ்ரீனிவாசா தந்தை பெயர்: வெங்கடசாமி புதியபழைய வீட்டு எண்: 742 / NA வயது: 40 இனம்: ஆண்
547	FMS3428331 வாக்காளர் பெயர்: நிரம்லா கணவர் பெயர்: ஸ்ரீனிவாசா புதியபழைய வீட்டு எண்: 742 / NA வயது: 30 இனம்: பெண்	548	TN/14/074/0366084 வாக்காளர் பெயர்: ராமப்பா தந்தை பெயர்: வெங்கடராமப்பா புதியபழைய வீட்டு எண்: 743 / NA வயது: 64 இனம்: ஆண்	549	FMS1365246 வாக்காளர் பெயர்: சின்னம்மா கணவர் பெயர்: ராமப்பா புதியபழைய வீட்டு எண்: 743 / NA வயது: 54 இனம்: பெண்
550	FMS3429800 வாக்காளர் பெயர்: வெங்கடராஜ் தந்தை பெயர்: ராமப்பா புதியபழைய வீட்டு எண்: 743 / NA வயது: 30 இனம்: ஆண்	551	FMS3428349 வாக்காளர் பெயர்: மனஜீலா கணவர் பெயர்: ராமப்பா புதியபழைய வீட்டு எண்: 744 / 10 வயது: 42 இனம்: பெண்	552	FMS1365295 வாக்காளர் பெயர்: லிங்கம்மா கணவர் பெயர்: தீபண்ணா புதியபழைய வீட்டு எண்: 745 / 10-A வயது: 79 இனம்: பெண்
553	FMS1365303 வாக்காளர் பெயர்: எங்கம்மா கணவர் பெயர்: பாப்பண்ணா புதியபழைய வீட்டு எண்: 746 / NA வயது: 67 இனம்: பெண்	554	WYG0020347 வாக்காளர் பெயர்: கோவிந்தராஜ் தந்தை பெயர்: வெங்கடராமப்பா புதியபழைய வீட்டு எண்: 746 / NA வயது: 44 இனம்: ஆண்	555	FMS3430410 வாக்காளர் பெயர்: சுசிலா கணவர் பெயர்: கோவிந்தராஜ் புதியபழைய வீட்டு எண்: 746 / NA வயது: 36 இனம்: பெண்
556	TN/14/074/0366393 வாக்காளர் பெயர்: பிரகாஷ் தந்தை பெயர்: கோபாலய்யா புதியபழைய வீட்டு எண்: 747 / 11 வயது: 47 இனம்: ஆண்	557	FMS3430576 வாக்காளர் பெயர்: மனஜீலா கணவர் பெயர்: பிரகாஷ் புதியபழைய வீட்டு எண்: 747 / 11 வயது: 38 இனம்: பெண்	558	WYG0555755 வாக்காளர் பெயர்: ரவி தந்தை பெயர்: கோபாலய்யா புதியபழைய வீட்டு எண்: 747-1 / வயது: 36 இனம்: ஆண்
559	FMS3430543 வாக்காளர் பெயர்: உஷா கணவர் பெயர்: ரவி புதியபழைய வீட்டு எண்: 747-1 / NA வயது: 35 இனம்: பெண்	560	TN/14/074/0366052 வாக்காளர் பெயர்: முனிவெங்கடப்பா தந்தை பெயர்: சின்னஅப்பய்யா புதியபழைய வீட்டு எண்: 748 / 12 வயது: 62 இனம்: ஆண்	561	FMS1365568 வாக்காளர் பெயர்: அமராவதி கணவர் பெயர்: முனிவெங்கடப்பா புதியபழைய வீட்டு எண்: 748 / 12 வயது: 52 இனம்: பெண்
562	FMS3429164 வாக்காளர் பெயர்: வெங்கடேசன் தந்தை பெயர்: முனிவெங்கடப்பா புதியபழைய வீட்டு எண்: 748 / 12 வயது: 32 இனம்: ஆண்	563	TN/14/074/0366024 வாக்காளர் பெயர்: கங்காதர் தந்தை பெயர்: சின்னஅப்பய்யா புதியபழைய வீட்டு எண்: 749 / 13 வயது: 47 இனம்: ஆண்	564	FMS3430436 வாக்காளர் பெயர்: வினோதம்மா கணவர் பெயர்: கங்காதர் புதியபழைய வீட்டு எண்: 749 / 13 வயது: 42 இனம்: பெண்
565	WYG0815563 வாக்காளர் பெயர்: ஸ்ரீதரன் தந்தை பெயர்: கங்காதர் புதியபழைய வீட்டு எண்: 749-13 / - வயது: 24 இனம்: ஆண்	566	FMS1365360 வாக்காளர் பெயர்: முனியம்மா கணவர் பெயர்: வெங்கடப்பா புதியபழைய வீட்டு எண்: 750 / NA வயது: 72 இனம்: பெண்	567	TN/14/074/0366016 வாக்காளர் பெயர்: முனிசாமச்சாரி தந்தை பெயர்: முனிவெங்கடாச்சாரி புதியபழைய வீட்டு எண்: 751 / 14 வயது: 67 இனம்: ஆண்
568	FMS1367366 வாக்காளர் பெயர்: மாதேவம்மா கணவர் பெயர்: முனிசாமச்சாரி புதியபழைய வீட்டு எண்: 751 / 14 வயது: 55 இனம்: பெண்	569	FMS3430246 வாக்காளர் பெயர்: ஹரிஷ் தந்தை பெயர்: முனிசாமாச்சாரி புதியபழைய வீட்டு எண்: 751 / 14 வயது: 34 இனம்: ஆண்	570	FMS3428406 வாக்காளர் பெயர்: மோகன் தந்தை பெயர்: முனிசாமாச்சாரி புதியபழைய வீட்டு எண்: 751 / 14 வயது: 30 இனம்: ஆண்

54-வேப்பனஹள்ளி சட்டமன்ற தொகுதி

பாகம் எண் 69

வாக்காளர் பட்டியல் - 2017

தொடர்ச்சி...

பிரிவு: 1-காமன்தொட்டி (வ.கி) மற்றும் (ஊ) திருமலைகவுனிகோட்டா 3 வதுவார்டு , பின்கோடு : 635109

571 FMS1364736 வாக்காளர் பெயர்: பர்வதம்மா கணவர் பெயர்: நாகாச்சாரி புதியபழைய வீட்டு எண்: 752 / 15 வயது: 68 இனம்: பெண்	572 FMS3428448 வாக்காளர் பெயர்: சதீஷ் தந்தை பெயர்: நாகாச்சாரி புதியபழைய வீட்டு எண்: 752 / 15 வயது: 38 இனம்: ஆண்	573 TN/14/074/0366364 வாக்காளர் பெயர்: தோபிபாப்பண்ணா தந்தை பெயர்: அனுமப்பா புதியபழைய வீட்டு எண்: 753 / 15-A வயது: 64 இனம்: ஆண்
574 FMS1367986 வாக்காளர் பெயர்: வெங்கடம்மா கணவர் பெயர்: தோபிபாப்பண்ணா புதியபழைய வீட்டு எண்: 753 / 15-A வயது: 62 இனம்: பெண்	575 WYG0555706 வாக்காளர் பெயர்: காமாட்சி கணவர் பெயர்: தோபிபாப்பண்ணா புதியபழைய வீட்டு எண்: 753 / வயது: 26 இனம்: பெண்	576 FMS1367556 வாக்காளர் பெயர்: ரத்தனம்மா கணவர் பெயர்: வெங்கடசாமி புதியபழைய வீட்டு எண்: 754 / 15-A வயது: 67 இனம்: பெண்
577 TN/14/074/0366029 வாக்காளர் பெயர்: ராமசந்திராச்சாரி தந்தை பெயர்: கிருஷ்ணாச்சாரி புதியபழைய வீட்டு எண்: 755 / 15-B வயது: 50 இனம்: ஆண்	578 FMS1365105 வாக்காளர் பெயர்: ஸ்ரீவள்ளி கணவர் பெயர்: ராமசந்திராச்சாரி புதியபழைய வீட்டு எண்: 755 / 15-F வயது: 48 இனம்: பெண்	579 FMS3430360 வாக்காளர் பெயர்: முனிசாமாச்சாரி தந்தை பெயர்: சின்னராமாச்சாரி புதியபழைய வீட்டு எண்: 757 / NA வயது: 40 இனம்: ஆண்
580 FMS3430451 வாக்காளர் பெயர்: முனிலஷ்மி கணவர் பெயர்: முனிசாமாச்சாரி புதியபழைய வீட்டு எண்: 757 / NA வயது: 35 இனம்: பெண்	581 FMS3429156 வாக்காளர் பெயர்: கோபாலய்யா தந்தை பெயர்: சம்பங்கிராமய்யா புதியபழைய வீட்டு எண்: 758 / 15-F வயது: 68 இனம்: ஆண்	582 FMS1365766 வாக்காளர் பெயர்: சரோஜம்மா கணவர் பெயர்: கோபாலய்யா புதியபழைய வீட்டு எண்: 758 / NA வயது: 62 இனம்: பெண்
583 FMS3428422 வாக்காளர் பெயர்: லோகேஷ் தந்தை பெயர்: கோபாலய்யா புதியபழைய வீட்டு எண்: 758 / NA வயது: 30 இனம்: ஆண்	584 FMS1367473 வாக்காளர் பெயர்: வெங்கடலஷ்மம்மா கணவர் பெயர்: பாப்பண்ணா புதியபழைய வீட்டு எண்: 759 / 17-B வயது: 72 இனம்: பெண்	585 FMS1365170 வாக்காளர் பெயர்: அமராவதி கணவர் பெயர்: சின்னராமாச்சாரி புதியபழைய வீட்டு எண்: 760 / NA வயது: 53 இனம்: பெண்
586 FMS3430089 வாக்காளர் பெயர்: ராஜசேகர் தந்தை பெயர்: சின்னராமாச்சாரி புதியபழைய வீட்டு எண்: 760 / NA வயது: 34 இனம்: ஆண்	587 TN/14/074/0366441 வாக்காளர் பெயர்: ரத்தனாச்சாரி தந்தை பெயர்: ராமாச்சாரி புதியபழைய வீட்டு எண்: 762 / 19-A வயது: 69 இனம்: ஆண்	588 FMS1365006 வாக்காளர் பெயர்: சரோஜம்மா கணவர் பெயர்: ரத்தனசாமி புதியபழைய வீட்டு எண்: 762 / 19-A வயது: 61 இனம்: பெண்
589 WYG0154930 வாக்காளர் பெயர்: எல்லப்பா தந்தை பெயர்: குரரப்பா புதியபழைய வீட்டு எண்: 762 / 27 வயது: 43 இனம்: ஆண்	590 TN/14/074/0366640 வாக்காளர் பெயர்: உதய்குமார் தந்தை பெயர்: ரத்தனாச்சாரி புதியபழைய வீட்டு எண்: 762 / 19-A வயது: 37 இனம்: ஆண்	591 WYG0020412 வாக்காளர் பெயர்: மஞ்சு கணவர் பெயர்: உதயகுமார் புதியபழைய வீட்டு எண்: 762 / 19-A வயது: 28 இனம்: பெண்
592 FMS6110290 வாக்காளர் பெயர்: அமுதா தந்தை பெயர்: ரத்தினாச்சாரி புதியபழைய வீட்டு எண்: 762 / NA வயது: 27 இனம்: பெண்	593 FMS1365436 வாக்காளர் பெயர்: முனிரத்தினம்மா தந்தை பெயர்: முனிகிருஷ்ணன் புதியபழைய வீட்டு எண்: 765 / NA வயது: 57 இனம்: ஆண்	594 TN/14/074/0366092 வாக்காளர் பெயர்: முனிகிருஷ்ணன் தந்தை பெயர்: மாரப்பா புதியபழைய வீட்டு எண்: 765 / NA வயது: 47 இனம்: ஆண்
595 FMS6110381 வாக்காளர் பெயர்: எல்லப்பா தந்தை பெயர்: முனிகிருஷ்ணன் புதியபழைய வீட்டு எண்: 765 / NA வயது: 28 இனம்: ஆண்	596 FMS1367689 வாக்காளர் பெயர்: முனிலஷ்மம்மா கணவர் பெயர்: முனிரத்தனம் புதியபழைய வீட்டு எண்: 766 / 20 வயது: 57 இனம்: பெண்	597 FMS3428588 வாக்காளர் பெயர்: குப்பராஜ் தந்தை பெயர்: முனிரத்தனம் புதியபழைய வீட்டு எண்: 766 / 20 வயது: 30 இனம்: ஆண்
598 FMS1365238 வாக்காளர் பெயர்: முனியம்மா கணவர் பெயர்: குரரப்பா புதியபழைய வீட்டு எண்: 767 / 21 வயது: 77 இனம்: பெண்	599 FMS3430485 வாக்காளர் பெயர்: சாக்கம்மா கணவர் பெயர்: எல்லப்பா புதியபழைய வீட்டு எண்: 767 / 21 வயது: 42 இனம்: பெண்	600 FMS3429024 வாக்காளர் பெயர்: சின்னஎல்லப்பா தந்தை பெயர்: குரரப்பா புதியபழைய வீட்டு எண்: 767 / 21 வயது: 32 இனம்: ஆண்

54-வேப்பனஹள்ளி சட்டமன்ற தொகுதி

பாகம் எண் 69

வாக்காளர் பட்டியல் - 2017

தொடர்ச்சி...

பிரிவு: 1-காமன்தொட்டி (வ.கி) மற்றும் (ஊ) திருமலைகவுனிகோட்டா 3 வதுவார்டு , பின்கோடு : 635109

601 FMS3428737 வாக்காளர் பெயர்: நாராயணப்பா தந்தை பெயர்: குரப்பா புதியபழைய வீட்டு எண்: 767 / 21 வயது: 30 இனம்: ஆண்	602 WYG1271675 வாக்காளர் பெயர்: முருகவேணி தந்தை பெயர்: நாராயணப்பா புதியபழைய வீட்டு எண்: 767 / - வயது: 19 இனம்: பெண்	603 TN/14/074/0366085 வாக்காளர் பெயர்: சின்னப்பா தந்தை பெயர்: குரப்பா புதியபழைய வீட்டு எண்: 768 / NA வயது: 52 இனம்: ஆண்
604 FMS1365576 வாக்காளர் பெயர்: காசம்மா கணவர் பெயர்: சின்னப்பா புதியபழைய வீட்டு எண்: 768 / NA வயது: 47 இனம்: பெண்	605 FMS6110258 வாக்காளர் பெயர்: ஜியியுல்லா தந்தை பெயர்: மஹபூப் புதியபழைய வீட்டு எண்: 769 / NA வயது: 33 இனம்: ஆண்	606 FMS5724398 வாக்காளர் பெயர்: சுசிலம்மா கணவர் பெயர்: வெங்கடேஷ் புதியபழைய வீட்டு எண்: 770 / NA வயது: 67 இனம்: பெண்
607 WYG0816652 வாக்காளர் பெயர்: சங்கீதா கணவர் பெயர்: சின்னஎல்லப்பா புதியபழைய வீட்டு எண்: 771 / 2-4 வயது: 24 இனம்: பெண்	608 WYG0815910 வாக்காளர் பெயர்: ராஜகுமார் தந்தை பெயர்: எல்லப்பா புதியபழைய வீட்டு எண்: 771 / 2-04 வயது: 23 இனம்: ஆண்	609 FMS1364991 வாக்காளர் பெயர்: சந்திரம்மா கணவர் பெயர்: விஸ்வநாத் புதியபழைய வீட்டு எண்: 772 / 236 வயது: 67 இனம்: பெண்
610 FMS3428315 வாக்காளர் பெயர்: ரமேஷ் தந்தை பெயர்: நாராயணப்பா புதியபழைய வீட்டு எண்: 772-1 / NA வயது: 50 இனம்: ஆண்	611 FMS3428232 வாக்காளர் பெயர்: மீனா கணவர் பெயர்: ரமேஷ் புதியபழைய வீட்டு எண்: 772-2 / NA வயது: 45 இனம்: பெண்	612 FMS1366707 வாக்காளர் பெயர்: மாதப்பா தந்தை பெயர்: முனியப்பா புதியபழைய வீட்டு எண்: 774 / 24 வயது: 67 இனம்: ஆண்
613 FMS1365717 வாக்காளர் பெயர்: முனியம்மா கணவர் பெயர்: மாதப்பா புதியபழைய வீட்டு எண்: 774 / 24 வயது: 62 இனம்: பெண்	614 TN/14/074/0366004 வாக்காளர் பெயர்: சிவலிங்கம் தந்தை பெயர்: மாதப்பா புதியபழைய வீட்டு எண்: 774 / 24 வயது: 47 இனம்: ஆண்	615 FMS3428299 வாக்காளர் பெயர்: சாலம்மா கணவர் பெயர்: சிவலிங்கம் புதியபழைய வீட்டு எண்: 774 / 24 வயது: 42 இனம்: பெண்
616 WYG0815993 வாக்காளர் பெயர்: ஹரிஷ் குமார் தந்தை பெயர்: சிவலிங்கம் புதியபழைய வீட்டு எண்: 774 / 27A-1 வயது: 23 இனம்: ஆண்	617 TN/14/074/0366327 வாக்காளர் பெயர்: வெங்கடசாமி தந்தை பெயர்: முனியப்பா புதியபழைய வீட்டு எண்: 775 / NA வயது: 54 இனம்: ஆண்	618 FMS3429933 வாக்காளர் பெயர்: சாலம்மா கணவர் பெயர்: வெங்கடசாமி புதியபழைய வீட்டு எண்: 775 / NA வயது: 51 இனம்: பெண்
619 FMS3430147 வாக்காளர் பெயர்: ஜெய்சங்கர் தந்தை பெயர்: வெங்கடசாமி புதியபழைய வீட்டு எண்: 775 / NA வயது: 30 இனம்: ஆண்	620 WYG0816686 வாக்காளர் பெயர்: நாகரத்தனா கணவர் பெயர்: ஜெயசங்கர் புதியபழைய வீட்டு எண்: 775 / 5-34 வயது: 27 இனம்: பெண்	621 TN/14/074/0366544 வாக்காளர் பெயர்: சாரதம்மா கணவர் பெயர்: வெங்கடப்பா புதியபழைய வீட்டு எண்: 776 / NA வயது: 67 இனம்: பெண்
622 WYG0816744 வாக்காளர் பெயர்: லட்சுமி கணவர் பெயர்: எல்லப்பா புதியபழைய வீட்டு எண்: 776 / NA வயது: 27 இனம்: பெண்	623 FMS3429461 வாக்காளர் பெயர்: ராஜம்மா கணவர் பெயர்: குரப்பா புதியபழைய வீட்டு எண்: 777 / NA வயது: 72 இனம்: பெண்	624 FMS1365840 வாக்காளர் பெயர்: ராணியம்மா கணவர் பெயர்: வெங்கடப்பா புதியபழைய வீட்டு எண்: 777 / NA வயது: 47 இனம்: பெண்
625 WYG0020271 வாக்காளர் பெயர்: முருகேஷ் தந்தை பெயர்: வெங்கடப்பா புதியபழைய வீட்டு எண்: 777 / NA வயது: 29 இனம்: ஆண்	626 WYG0112490 வாக்காளர் பெயர்: கீதா கணவர் பெயர்: முருகேஷ் புதியபழைய வீட்டு எண்: 777 / NA வயது: 27 இனம்: பெண்	627 WYG0815977 வாக்காளர் பெயர்: மல்லேஷ் தந்தை பெயர்: வெங்கடப்பா புதியபழைய வீட்டு எண்: 777 / 27 வயது: 24 இனம்: ஆண்
628 WYG1337955 வாக்காளர் பெயர்: மல்லேஷ் தந்தை பெயர்: வெங்கடப்பா புதியபழைய வீட்டு எண்: 777 / Na வயது: 24 இனம்: ஆண்	629 FMS1368174 வாக்காளர் பெயர்: அப்பாஸ் தந்தை பெயர்: சையத்பீர்சாஹெப் புதியபழைய வீட்டு எண்: 778 / NA வயது: 68 இனம்: ஆண்	630 FMS3430659 வாக்காளர் பெயர்: முக்தியர் தந்தை பெயர்: அப்பாஸ் புதியபழைய வீட்டு எண்: 778 / NA வயது: 34 இனம்: ஆண்

54-வேப்பனஹள்ளி சட்டமன்ற தொகுதி

பாகம் எண் 69

வாக்காளர் பட்டியல் - 2017

தொடர்ச்சி...

பிரிவு: 1-காமன்தொட்டி (வ.கி) மற்றும் (ஊ) திருமலைகவுனிகோட்டா 3 வதுவார்டு , பின்கோடு : 635109

631 FMS3429883 வாக்காளர் பெயர்: அபீஸ் தந்தை பெயர்: அப்பாஸ் புதியபழைய வீட்டு எண்: 778 / NA வயது: 30 இனம்: ஆண்	632 WYG0816165 வாக்காளர் பெயர்: எல்லப்பா தந்தை பெயர்: வெங்கடப்பா புதியபழைய வீட்டு எண்: 779 / - வயது: 31 இனம்: ஆண்	633 FMS1365329 வாக்காளர் பெயர்: சின்னபிட்டம்மா கணவர் பெயர்: சின்னப்பா புதியபழைய வீட்டு எண்: 780 / NA வயது: 72 இனம்: பெண்
634 TN/14/074/0366042 வாக்காளர் பெயர்: நடராஜ் தந்தை பெயர்: சின்னப்பா புதியபழைய வீட்டு எண்: 780 / NA வயது: 52 இனம்: ஆண்	635 FMS3429503 வாக்காளர் பெயர்: ஜோதியம்மா கணவர் பெயர்: நடராஜ் புதியபழைய வீட்டு எண்: 780 / NA வயது: 34 இனம்: பெண்	636 TN/14/074/0366033 வாக்காளர் பெயர்: கிருஷ்ணப்பா தந்தை பெயர்: சின்னமுனியப்பா புதியபழைய வீட்டு எண்: 781 / NA வயது: 52 இனம்: ஆண்
637 FMS1365089 வாக்காளர் பெயர்: முருகம்மா கணவர் பெயர்: கிருஷ்ணப்பா புதியபழைய வீட்டு எண்: 781 / NA வயது: 48 இனம்: பெண்	638 TN/14/074/0177643 வாக்காளர் பெயர்: ஓசர்அம்மா கணவர் பெயர்: முனியப்பா புதியபழைய வீட்டு எண்: 782 / NA வயது: 82 இனம்: பெண்	639 FMS5724406 வாக்காளர் பெயர்: முனியப்பா தந்தை பெயர்: முனியப்பா புதியபழைய வீட்டு எண்: 782 / NA வயது: 62 இனம்: ஆண்
640 WYG1271741 வாக்காளர் பெயர்: ரவிக்குமார் தந்தை பெயர்: வெங்கடசாமி புதியபழைய வீட்டு எண்: 782 / - வயது: 20 இனம்: ஆண்	641 FMS1364710 வாக்காளர் பெயர்: ஜெயம்மா கணவர் பெயர்: பெத்தபொன்னப்பா புதியபழைய வீட்டு எண்: 783 / NA வயது: 51 இனம்: பெண்	642 WYG0555813 வாக்காளர் பெயர்: சசீலம்மா தாய் பெயர்: ஓசூர்மமா புதியபழைய வீட்டு எண்: 783 / வயது: 42 இனம்: பெண்
643 TN/14/074/0366135 வாக்காளர் பெயர்: கதிரப்பா தந்தை பெயர்: பெத்தபொன்னப்பா புதியபழைய வீட்டு எண்: 784 / NA வயது: 42 இனம்: ஆண்	644 FMS3429586 வாக்காளர் பெயர்: கலா கணவர் பெயர்: கதிரப்பா புதியபழைய வீட்டு எண்: 784 / NA வயது: 39 இனம்: பெண்	645 FMS3430386 வாக்காளர் பெயர்: நரசிம்மன் தந்தை பெயர்: பெத்தபொன்னப்பா புதியபழைய வீட்டு எண்: 785 / NA வயது: 36 இனம்: ஆண்
646 FMS3429487 வாக்காளர் பெயர்: வரலஷ்மி கணவர் பெயர்: நரசிம்மன் புதியபழைய வீட்டு எண்: 785 / NA வயது: 35 இனம்: பெண்	647 FMS3428562 வாக்காளர் பெயர்: கிருஷ்ணப்பா தந்தை பெயர்: முனிசாமி புதியபழைய வீட்டு எண்: 785-1 / NA வயது: 62 இனம்: ஆண்	648 FMS3428398 வாக்காளர் பெயர்: எல்லம்மா கணவர் பெயர்: கிருஷ்ணப்பா புதியபழைய வீட்டு எண்: 785-1 / NA வயது: 54 இனம்: பெண்
649 FMS3429727 வாக்காளர் பெயர்: சின்னபொன்னப்பா தந்தை பெயர்: சின்னப்பா புதியபழைய வீட்டு எண்: 786 / NA வயது: 67 இனம்: ஆண்	650 FMS1365220 வாக்காளர் பெயர்: வெங்கடேசம்மா கணவர் பெயர்: சின்னபொன்னப்பா புதியபழைய வீட்டு எண்: 786 / NA வயது: 60 இனம்: பெண்	651 FMS3429529 வாக்காளர் பெயர்: பிரமிளா கணவர் பெயர்: ராஜப்பா புதியபழைய வீட்டு எண்: 786 / NA வயது: 32 இனம்: பெண்
652 TN/14/074/0366045 வாக்காளர் பெயர்: வெங்கடேஷ் தந்தை பெயர்: முனிசாமி புதியபழைய வீட்டு எண்: 787 / NA வயது: 51 இனம்: ஆண்	653 FMS3429420 வாக்காளர் பெயர்: சரசம்மா கணவர் பெயர்: வெங்கடேஷ் புதியபழைய வீட்டு எண்: 787 / NA வயது: 40 இனம்: பெண்	654 FMS1365212 வாக்காளர் பெயர்: ராஜம்மா கணவர் பெயர்: சின்னசாமி புதியபழைய வீட்டு எண்: 788 / NA வயது: 57 இனம்: பெண்
655 FMS3430444 வாக்காளர் பெயர்: கிருஷ்ணமூர்த்தி தந்தை பெயர்: சின்னசாமி புதியபழைய வீட்டு எண்: 788 / NA வயது: 34 இனம்: ஆண்	656 FMS3430279 வாக்காளர் பெயர்: இந்திராணி கணவர் பெயர்: கிருஷ்ணமூர்த்தி புதியபழைய வீட்டு எண்: 788 / NA வயது: 32 இனம்: பெண்	657 TN/14/074/0366028 வாக்காளர் பெயர்: சேமப்பா தந்தை பெயர்: சின்னப்பா புதியபழைய வீட்டு எண்: 789 / NA வயது: 57 இனம்: ஆண்
658 FMS3430295 வாக்காளர் பெயர்: நீலம்மா தந்தை பெயர்: சேமப்பா புதியபழைய வீட்டு எண்: 789 / NA வயது: 47 இனம்: பெண்	659 FMS3430345 வாக்காளர் பெயர்: நரசிம்மா தந்தை பெயர்: சேமப்பா புதியபழைய வீட்டு எண்: 789 / NA வயது: 31 இனம்: ஆண்	660 FMS3429248 வாக்காளர் பெயர்: சென்னம்மா கணவர் பெயர்: வெங்கடப்பா புதியபழைய வீட்டு எண்: 790 / NA வயது: 72 இனம்: பெண்

54-வேப்பனஹள்ளி சட்டமன்ற தொகுதி

பாகம் எண் 69

வாக்காளர் பட்டியல் - 2017

தொடர்ச்சி...

பிரிவு: 1-காமன்தொட்டி (வ.கி) மற்றும் (ஊ) திருமலைகவுனிகோட்டா 3 வதுவார்டு , பின்கோடு : 635109

661 TN/14/074/0366076 வாக்காளர் பெயர்: முனியல்ப்பா தந்தை பெயர்: குண்டப்பா புதியபழைய வீட்டு எண்: 791 / NA வயது: 71 இனம்: ஆண்	662 FMS1365287 வாக்காளர் பெயர்: வசந்தம்மா கணவர் பெயர்: முனியப்பா புதியபழைய வீட்டு எண்: 791 / NA வயது: 62 இனம்: பெண்	663 FMS1366780 வாக்காளர் பெயர்: ராணியம்மா கணவர் பெயர்: கிருஷ்ணப்பா புதியபழைய வீட்டு எண்: 792 / NA வயது: 52 இனம்: பெண்
664 FMS3428810 வாக்காளர் பெயர்: கங்கம்மா கணவர் பெயர்: முனிவெங்கடப்பா புதியபழைய வீட்டு எண்: 793 / NA வயது: 72 இனம்: பெண்	665 TN/14/074/0366038 வாக்காளர் பெயர்: வெங்கடசாமி தந்தை பெயர்: பாப்பையா புதியபழைய வீட்டு எண்: 793 / NA வயது: 62 இனம்: ஆண்	666 FMS1364728 வாக்காளர் பெயர்: எல்லம்மா கணவர் பெயர்: வெங்கடசாமி புதியபழைய வீட்டு எண்: 793 / NA வயது: 57 இனம்: பெண்
667 FMS3428828 வாக்காளர் பெயர்: முனியப்பா தந்தை பெயர்: முனிவெங்கடப்பா புதியபழைய வீட்டு எண்: 793 / NA வயது: 47 இனம்: ஆண்	668 FMS3429263 வாக்காளர் பெயர்: முருகேஷ் தந்தை பெயர்: வெங்கடசாமி புதியபழைய வீட்டு எண்: 793 / NA வயது: 42 இனம்: ஆண்	669 FMS5724422 வாக்காளர் பெயர்: மாரம்மா கணவர் பெயர்: முருகேஷ் புதியபழைய வீட்டு எண்: 793 / NA வயது: 35 இனம்: பெண்
670 FMS3429974 வாக்காளர் பெயர்: சின்னதாயி கணவர் பெயர்: மாதப்பா புதியபழைய வீட்டு எண்: 794 / NA வயது: 46 இனம்: பெண்	671 FMS3430162 வாக்காளர் பெயர்: சிவலிங்கம் தந்தை பெயர்: மாதப்பா புதியபழைய வீட்டு எண்: 794 / NA வயது: 32 இனம்: ஆண்	672 WYG0816017 வாக்காளர் பெயர்: மாதேஷ் தந்தை பெயர்: வெங்கடசாமி புதியபழைய வீட்டு எண்: 794 / 5-34 வயது: 26 இனம்: ஆண்
673 WYG0815944 வாக்காளர் பெயர்: எல்லப்பா தந்தை பெயர்: வெங்கடசாமி புதியபழைய வீட்டு எண்: 794 / 5-34 வயது: 24 இனம்: ஆண்	674 WYG1271824 வாக்காளர் பெயர்: சுதா கணவர் பெயர்: மாதேஷ் புதியபழைய வீட்டு எண்: 794 / - வயது: 24 இனம்: பெண்	675 WYG1271717 வாக்காளர் பெயர்: நேத்தரா கணவர் பெயர்: எல்லப்பா புதியபழைய வீட்டு எண்: 794 / - வயது: 23 இனம்: பெண்
676 TN/14/074/0366058 வாக்காளர் பெயர்: வெங்கடசாமி தந்தை பெயர்: முனியப்பா புதியபழைய வீட்டு எண்: 795 / NA வயது: 57 இனம்: ஆண்	677 FMS1364512 வாக்காளர் பெயர்: நாகம்மா கணவர் பெயர்: வெங்கடசாமி புதியபழைய வீட்டு எண்: 795 / NA வயது: 46 இனம்: பெண்	678 FMS3429602 வாக்காளர் பெயர்: பார்வதி கணவர் பெயர்: நரசிம்மா புதியபழைய வீட்டு எண்: 795 / NA வயது: 32 இனம்: பெண்
679 WYG1066562 வாக்காளர் பெயர்: சுமாராணி கணவர் பெயர்: வெங்கடசாமி புதியபழைய வீட்டு எண்: 795-5 / - வயது: 27 இனம்: பெண்	680 TN/14/074/0366610 வாக்காளர் பெயர்: நரசிம்மா தந்தை பெயர்: வெங்கடப்பா புதியபழைய வீட்டு எண்: 797 / NA வயது: 42 இனம்: ஆண்	681 WYG0816397 வாக்காளர் பெயர்: சிவராஜ்குமார் தந்தை பெயர்: வெங்கடப்பா புதியபழைய வீட்டு எண்: 797 / 45C வயது: 30 இனம்: ஆண்
682 WYG0556076 வாக்காளர் பெயர்: சரசா கணவர் பெயர்: மாதேஷ் புதியபழைய வீட்டு எண்: 797 / வயது: 27 இனம்: பெண்	683 TN/14/074/0366046 வாக்காளர் பெயர்: வெங்கடப்பா தந்தை பெயர்: முனியப்பா புதியபழைய வீட்டு எண்: 797-1 / NA வயது: 70 இனம்: ஆண்	684 FMS1368141 வாக்காளர் பெயர்: சரோஜம்மா கணவர் பெயர்: வெங்கடப்பா புதியபழைய வீட்டு எண்: 797-1 / NA வயது: 66 இனம்: பெண்
685 FMS3430402 வாக்காளர் பெயர்: மாதேஷ் தந்தை பெயர்: வெங்கடப்பா புதியபழைய வீட்டு எண்: 797-1 / NA வயது: 37 இனம்: ஆண்	686 FMS3430428 வாக்காளர் பெயர்: ராமப்பா தந்தை பெயர்: வெங்கடப்பா புதியபழைய வீட்டு எண்: 797-1 / NA வயது: 35 இனம்: ஆண்	687 FMS3430105 வாக்காளர் பெயர்: சாந்தப்பா தந்தை பெயர்: சன்னப்பா புதியபழைய வீட்டு எண்: 798 / NA வயது: 35 இனம்: ஆண்
688 FMS3428307 வாக்காளர் பெயர்: முனிராஜ் தந்தை பெயர்: சன்னப்பா புதியபழைய வீட்டு எண்: 798 / NA வயது: 32 இனம்: ஆண்	689 FMS3430550 வாக்காளர் பெயர்: திம்மராஜ் தந்தை பெயர்: திம்மராயப்பா புதியபழைய வீட்டு எண்: 799 / NA வயது: 30 இனம்: ஆண்	690 WYG0678482 வாக்காளர் பெயர்: மஞ்சளா கணவர் பெயர்: திம்மராஜ் புதியபழைய வீட்டு எண்: 799 / - வயது: 26 இனம்: பெண்

54-வேப்பனஹள்ளி சட்டமன்ற தொகுதி

பாகம் எண் 69

வாக்காளர் பட்டியல் - 2017

தொடர்ச்சி...

பிரிவு: 1-காமன்தொட்டி (வ.கி) மற்றும் (ஊ) திருமலைகவுனிகோட்டா 3 வதுவார்டு , பின்கோடு : 635109

691 FMS3430667 வாக்காளர் பெயர்: முனியம்மா கணவர் பெயர்: கென்சப்பா புதியபழைய வீட்டு எண்: 800 / NA வயது: 82 இனம்: பெண்	692 TN/14/074/0366436 வாக்காளர் பெயர்: அண்ணாமலையப்பா தந்தை பெயர்: கேன்சப்பா புதியபழைய வீட்டு எண்: 800 / NA வயது: 62 இனம்: ஆண்	693 FMS1366210 வாக்காளர் பெயர்: துடம்மா கணவர் பெயர்: அண்ணாமலையப்பா புதியபழைய வீட்டு எண்: 800 / NA வயது: 51 இனம்: பெண்
694 TN/14/074/0366064 வாக்காளர் பெயர்: சாமப்பா தந்தை பெயர்: முனியப்பா புதியபழைய வீட்டு எண்: 801 / NA வயது: 51 இனம்: ஆண்	695 FMS1365188 வாக்காளர் பெயர்: சாந்தம்மா கணவர் பெயர்: சோமப்பா புதியபழைய வீட்டு எண்: 801 / NA வயது: 48 இனம்: பெண்	696 WYG0816108 வாக்காளர் பெயர்: சாந்தமூர்த்தி தந்தை பெயர்: சாமப்பா புதியபழைய வீட்டு எண்: 801 / 16 வயது: 25 இனம்: ஆண்
697 WYG0816116 வாக்காளர் பெயர்: அண்ணாமலை தந்தை பெயர்: சாமப்பா புதியபழைய வீட்டு எண்: 801 / 16 வயது: 22 இனம்: ஆண்	698 TN/14/074/0366055 வாக்காளர் பெயர்: திம்மராயப்பா தந்தை பெயர்: கேன்சப்பா புதியபழைய வீட்டு எண்: 802 / NA வயது: 52 இனம்: ஆண்	699 FMS1364520 வாக்காளர் பெயர்: ரத்தனம்மா கணவர் பெயர்: திம்மராயப்பா புதியபழைய வீட்டு எண்: 802 / NA வயது: 48 இனம்: பெண்
700 FMS6110241 வாக்காளர் பெயர்: தொட்டப்பா தந்தை பெயர்: திம்மராயப்பா புதியபழைய வீட்டு எண்: 802 / NA வயது: 29 இனம்: ஆண்	701 WYG0976738 வாக்காளர் பெயர்: கவிதா கணவர் பெயர்: தொட்டப்பா புதியபழைய வீட்டு எண்: 802 / - வயது: 24 இனம்: பெண்	702 TN/14/074/0366027 வாக்காளர் பெயர்: கேன்சப்பா தந்தை பெயர்: தொட்டப்பா புதியபழைய வீட்டு எண்: 803 / NA வயது: 72 இனம்: ஆண்
703 TN/14/074/0366093 வாக்காளர் பெயர்: கோவிந்தப்பா தந்தை பெயர்: கெஞ்சப்பா புதியபழைய வீட்டு எண்: 803 / NA வயது: 39 இனம்: ஆண்	704 FMS3429693 வாக்காளர் பெயர்: நாகம்மா கணவர் பெயர்: கோவிந்தப்பா புதியபழைய வீட்டு எண்: 803 / NA வயது: 34 இனம்: பெண்	705 TN/14/074/0366440 வாக்காளர் பெயர்: திம்மராயப்பா தந்தை பெயர்: நல்லமுனியப்பா புதியபழைய வீட்டு எண்: 804 / NA வயது: 52 இனம்: ஆண்
706 FMS1365071 வாக்காளர் பெயர்: சொக்கம்மா கணவர் பெயர்: நல்லமுனியப்பா புதியபழைய வீட்டு எண்: 805 / NA வயது: 67 இனம்: பெண்	707 TN/14/074/0366181 வாக்காளர் பெயர்: ராஜப்பா தந்தை பெயர்: நல்லமுனியப்பா புதியபழைய வீட்டு எண்: 805 / NA வயது: 42 இனம்: ஆண்	708 FMS1365063 வாக்காளர் பெயர்: அமுதா கணவர் பெயர்: திம்மராயப்பா புதியபழைய வீட்டு எண்: 805 / NA வயது: 42 இனம்: பெண்
709 FMS3428836 வாக்காளர் பெயர்: சரஸ்வதி கணவர் பெயர்: ராஜப்பா புதியபழைய வீட்டு எண்: 805 / NA வயது: 37 இனம்: பெண்	710 WYG1271931 வாக்காளர் பெயர்: ஸ்ரீவால் தந்தை பெயர்: திம்மராயப்பா புதியபழைய வீட்டு எண்: 805 / - வயது: 20 இனம்: ஆண்	711 TN/14/074/0366125 வாக்காளர் பெயர்: சின்னப்பா தந்தை பெயர்: மதனகிரியப்பா புதியபழைய வீட்டு எண்: 806 / NA வயது: 66 இனம்: ஆண்
712 FMS1365980 வாக்காளர் பெயர்: மாறக்கா கணவர் பெயர்: சின்னப்பா புதியபழைய வீட்டு எண்: 806 / NA வயது: 54 இனம்: பெண்	713 WYG1191311 வாக்காளர் பெயர்: மாதேஷ் தந்தை பெயர்: சின்னப்பா புதியபழைய வீட்டு எண்: 806-5 / - வயது: 20 இனம்: ஆண்	714 TN/14/074/0366056 வாக்காளர் பெயர்: ராஜப்பா தந்தை பெயர்: ஜிடப்பா புதியபழைய வீட்டு எண்: 807 / NA வயது: 54 இனம்: ஆண்
715 FMS3429347 வாக்காளர் பெயர்: வெங்கடலஷ்மி கணவர் பெயர்: ராஜப்பா புதியபழைய வீட்டு எண்: 807 / NA வயது: 40 இனம்: பெண்	716 TN/14/074/0366426 வாக்காளர் பெயர்: சேகர் தந்தை பெயர்: ஜிடப்பா புதியபழைய வீட்டு எண்: 808 / NA வயது: 45 இனம்: ஆண்	717 FMS3429305 வாக்காளர் பெயர்: சரஸ்வதி கணவர் பெயர்: சேகர் புதியபழைய வீட்டு எண்: 808 / NA வயது: 36 இனம்: பெண்
718 TN/14/074/0366268 வாக்காளர் பெயர்: குக்கலேட்டியப்பா தந்தை பெயர்: முனியப்பா புதியபழைய வீட்டு எண்: 810 / NA வயது: 57 இனம்: ஆண்	719 FMS1365345 வாக்காளர் பெயர்: பர்வதம்மா கணவர் பெயர்: குக்கலேட்டியப்பா புதியபழைய வீட்டு எண்: 810 / NA வயது: 52 இனம்: பெண்	720 FMS3428778 வாக்காளர் பெயர்: திம்மராஜ் தந்தை பெயர்: குக்கலேட்டியப்பா புதியபழைய வீட்டு எண்: 810 / NA வயது: 32 இனம்: ஆண்

54-வேப்பனஹள்ளி சட்டமன்ற தொகுதி

பாக்கம் எண் 69

வாக்காளர் பட்டியல் - 2017

பிரிவு: 1-காமன்தொட்டி (வ.கி) மற்றும் (ஊ) திருமலைகவுனிகோட்டா 3 வதுவார்டு , பின்கோடு : 635109

721	FMS3428380 வாக்காளர் பெயர்: திம்மக்கா தந்தை பெயர்: குக்கலேட்டியப்பா புதிய/பழைய வீட்டு எண்: 810 / NA வயது: 30 இனம்: பெண்	722	TN/14/074/0366416 வாக்காளர் பெயர்: செக்கரியப்பா தந்தை பெயர்: மதனகிரியப்பா புதிய/பழைய வீட்டு எண்: 812 / NA வயது: 62 இனம்: ஆண்	723	FMS1365097 வாக்காளர் பெயர்: திம்மக்கா கணவர் பெயர்: செக்கரியப்பா புதிய/பழைய வீட்டு எண்: 812 / NA வயது: 54 இனம்: பெண்
724	FMS3428687 வாக்காளர் பெயர்: சன்ராயப்பா தந்தை பெயர்: செக்கரியப்பா புதிய/பழைய வீட்டு எண்: 812 / NA வயது: 32 இனம்: ஆண்	725	FMS3428968 வாக்காளர் பெயர்: மன்ஜீநாத் தந்தை பெயர்: செக்கரியப்பா புதிய/பழைய வீட்டு எண்: 812 / NA வயது: 30 இனம்: ஆண்	726	FMS6110316 வாக்காளர் பெயர்: முனிசந்திரப்பா தந்தை பெயர்: செக்கடியப்பா புதிய/பழைய வீட்டு எண்: 812 / NA வயது: 30 இனம்: ஆண்
727	FMS6110324 வாக்காளர் பெயர்: வெங்கடேஷ் தந்தை பெயர்: செக்கரியப்பா புதிய/பழைய வீட்டு எண்: 812 / NA வயது: 28 இனம்: ஆண்	728	WYG0816462 வாக்காளர் பெயர்: சக்கரப்பா தந்தை பெயர்: முனியப்பா புதிய/பழைய வீட்டு எண்: 812A / NA வயது: 62 இனம்: ஆண்	729	WYG1271683 வாக்காளர் பெயர்: பிரபாகர் தந்தை பெயர்: ரத்தினப்பா புதிய/பழைய வீட்டு எண்: 878-8EI / - வயது: 22 இனம்: ஆண்

54-வேப்பனஹள்ளி சட்டமன்ற தொகுதி

பாகம் எண் 69

வாக்காளர் பட்டியல் - 2017

தொடர்ச்சி...

பிரிவு: 2-காமன்தொட்டி (வ.கி) மற்றும் (ஊ) கிருஷ்ணமமகொத்தூர் வார்டு3 , பின்கோடு : 635109

730 WYG0816363 வாக்காளர் பெயர்: மஹாதேவப்பா தந்தை பெயர்: பாபண்ணா புதியபழைய வீட்டு எண்: 3-819 / NA வயது: 54 இனம்: ஆண்	731 WYG0816892 வாக்காளர் பெயர்: அலமேலு கணவர் பெயர்: மஹாதேவப்பா புதியபழைய வீட்டு எண்: 3-819-1 / NA வயது: 49 இனம்: பெண்	732 WYG0816371 வாக்காளர் பெயர்: சேசாத்திரி தந்தை பெயர்: மஹாதேவப்பா புதியபழைய வீட்டு எண்: 3-819-1 / NA வயது: 30 இனம்: ஆண்
733 WYG0816421 வாக்காளர் பெயர்: ஜனார்த்தனா தந்தை பெயர்: மஹாதேவப்பா புதியபழைய வீட்டு எண்: 3-819-1 / NA வயது: 28 இனம்: ஆண்	734 WYG0816405 வாக்காளர் பெயர்: புஷ்பாத்திரி தந்தை பெயர்: மஹாதேவப்பா புதியபழைய வீட்டு எண்: 3-819-1 / NA வயது: 26 இனம்: ஆண்	735 WYG0816678 வாக்காளர் பெயர்: திவ்யா கணவர் பெயர்: சேசாத்திரி புதியபழைய வீட்டு எண்: 3-819-1 / NA வயது: 25 இனம்: பெண்
736 WYG0976779 வாக்காளர் பெயர்: தனிஜா தந்தை பெயர்: அன்னையப்பா புதியபழைய வீட்டு எண்: 4-5 / 1-17F வயது: 23 இனம்: பெண்	737 WYG1337930 வாக்காளர் பெயர்: வனிதா கணவர் பெயர்: சிவப்பா புதியபழைய வீட்டு எண்: 5-819 / Na வயது: 20 இனம்: பெண்	738 WYG0020545 வாக்காளர் பெயர்: லஷ்மி கணவர் பெயர்: சீனிவாசன் புதியபழைய வீட்டு எண்: 5-820 / NA வயது: 33 இனம்: பெண்
739 WYG0020537 வாக்காளர் பெயர்: ராமன் தந்தை பெயர்: சின்னப்பையன் புதியபழைய வீட்டு எண்: 5-821 / NA வயது: 39 இனம்: ஆண்	740 FMS3428364 வாக்காளர் பெயர்: கிருஷ்ணப்பா தந்தை பெயர்: மல்லப்பா புதியபழைய வீட்டு எண்: 813 / NA வயது: 72 இனம்: ஆண்	741 FMS3429040 வாக்காளர் பெயர்: அன்னையப்பா தந்தை பெயர்: மல்லப்பா புதியபழைய வீட்டு எண்: 813 / NA வயது: 62 இனம்: ஆண்
742 TN/14/074/0414701 வாக்காளர் பெயர்: வெங்கடலஷ்மி கணவர் பெயர்: அன்னையப்பா புதியபழைய வீட்டு எண்: 813 / NA வயது: 57 இனம்: பெண்	743 FMS3428133 வாக்காளர் பெயர்: சுரேஷ்பாபு தந்தை பெயர்: அன்னையப்பா புதியபழைய வீட்டு எண்: 813 / NA வயது: 34 இனம்: ஆண்	744 FMS3428141 வாக்காளர் பெயர்: சுதாகர் தந்தை பெயர்: அன்னையப்பா புதியபழைய வீட்டு எண்: 813 / NA வயது: 32 இனம்: ஆண்
745 WYG0020586 வாக்காளர் பெயர்: சுகுணா கணவர் பெயர்: சேகர் புதியபழைய வீட்டு எண்: 813 / NA வயது: 28 இனம்: பெண்	746 FMS3428745 வாக்காளர் பெயர்: பர்வதம்மா கணவர் பெயர்: கிருஷ்ணப்பா புதியபழைய வீட்டு எண்: 813-1 / NA வயது: 64 இனம்: பெண்	747 FMS3430220 வாக்காளர் பெயர்: ஸ்ரீதர் தந்தை பெயர்: கிருஷ்ணப்பா புதியபழைய வீட்டு எண்: 813-1 / NA வயது: 42 இனம்: ஆண்
748 FMS3429438 வாக்காளர் பெயர்: சேகர் தந்தை பெயர்: கிருஷ்ணப்பா புதியபழைய வீட்டு எண்: 813-1 / NA வயது: 38 இனம்: ஆண்	749 FMS3429172 வாக்காளர் பெயர்: அஸ்வத்த்நாராயணா தந்தை பெயர்: கிருஷ்ணப்பா புதியபழைய வீட்டு எண்: 813-1 / NA வயது: 36 இனம்: ஆண்	750 FMS3429313 வாக்காளர் பெயர்: வெங்கடராஜ் தந்தை பெயர்: கிருஷ்ணப்பா புதியபழைய வீட்டு எண்: 813-1 / NA வயது: 34 இனம்: ஆண்
751 WYG0020578 வாக்காளர் பெயர்: ஜீவாலா கணவர் பெயர்: ஸ்ரீதர் புதியபழைய வீட்டு எண்: 813-1 / NA வயது: 30 இனம்: பெண்	752 WYG0556241 வாக்காளர் பெயர்: பாப்பண்ணா தந்தை பெயர்: முறுசாமி புதியபழைய வீட்டு எண்: 814 / வயது: 77 இனம்: ஆண்	753 FMS1365691 வாக்காளர் பெயர்: ராமக்கா கணவர் பெயர்: பாபண்ணா புதியபழைய வீட்டு எண்: 814 / NA வயது: 67 இனம்: பெண்
754 FMS3429297 வாக்காளர் பெயர்: முனிகிருஷ்ணன் தந்தை பெயர்: பாபண்ணா புதியபழைய வீட்டு எண்: 814 / NA வயது: 37 இனம்: ஆண்	755 WYG0020560 வாக்காளர் பெயர்: அருணா கணவர் பெயர்: முனிகிருஷ்ணன் புதியபழைய வீட்டு எண்: 814 / NA வயது: 30 இனம்: பெண்	756 TN/14/074/0366082 வாக்காளர் பெயர்: வெங்கடேஷ் தந்தை பெயர்: வெங்கடப்பா புதியபழைய வீட்டு எண்: 815 / NA வயது: 57 இனம்: ஆண்
757 FMS3428612 வாக்காளர் பெயர்: வெங்கடேஷ் கணவர் பெயர்: வெங்கடேஷ் புதியபழைய வீட்டு எண்: 815 / NA வயது: 49 இனம்: பெண்	758 FMS3428950 வாக்காளர் பெயர்: வேணுகோபால் தந்தை பெயர்: வெங்கடேஷ் புதியபழைய வீட்டு எண்: 815 / NA வயது: 33 இனம்: ஆண்	759 FMS1365873 வாக்காளர் பெயர்: ஜெயம்மா கணவர் பெயர்: ராமப்பா புதியபழைய வீட்டு எண்: 816 / NA வயது: 57 இனம்: பெண்

வாக்காளர் பட்டியல் - 2017

பிரிவு: 2-காமன்தொட்டி (வ.கி) மற்றும் (ஊ) கிருஷ்ணம்மாமகொத்தூர் வார்டு3 , பின்கோடு : 635109

760	FMS1364900 வாக்காளர் பெயர்: ரங்கப்பா தந்தை பெயர்: அனுமப்பா புதியபழைய வீட்டு எண்: 817 / NA வயது: 87 இனம்: ஆண்	761	FMS1365683 வாக்காளர் பெயர்: முனிவெங்கடம்மா கணவர் பெயர்: ரங்கப்பா புதியபழைய வீட்டு எண்: 817 / NA வயது: 79 இனம்: பெண்	762	TN/14/074/0366442 வாக்காளர் பெயர்: ராமுரத்தி தந்தை பெயர்: ரங்கப்பா புதியபழைய வீட்டு எண்: 817 / NA வயது: 47 இனம்: ஆண்
763	FMS3430139 வாக்காளர் பெயர்: எல்லம்மா கணவர் பெயர்: ராமமுரத்தி புதியபழைய வீட்டு எண்: 817 / NA வயது: 35 இனம்: பெண்	764	WYG0020552 வாக்காளர் பெயர்: நாகராஜ் தந்தை பெயர்: ரங்கப்பா புதியபழைய வீட்டு எண்: 817 / NA வயது: 34 இனம்: ஆண்	765	WYG0555623 வாக்காளர் பெயர்: அனிதா கணவர் பெயர்: நதகராஜ் புதியபழைய வீட்டு எண்: 817 / வயது: 27 இனம்: பெண்
766	FMS3428489 வாக்காளர் பெயர்: கிட்டய்யா தந்தை பெயர்: முனிசாமப்பா புதியபழைய வீட்டு எண்: 817-1 / NA வயது: 42 இனம்: ஆண்	767	FMS3428174 வாக்காளர் பெயர்: தீபா கணவர் பெயர்: கிட்டய்யா புதியபழைய வீட்டு எண்: 817-1 / NA வயது: 34 இனம்: பெண்	768	TN/14/074/0366411 வாக்காளர் பெயர்: வெங்கடராமப்பா தந்தை பெயர்: சின்னப்பா புதியபழைய வீட்டு எண்: 818 / NA வயது: 54 இனம்: ஆண்
769	FMS1365675 வாக்காளர் பெயர்: ஆஞ்சம்மா கணவர் பெயர்: வெங்கடராமப்பா புதியபழைய வீட்டு எண்: 818 / NA வயது: 47 இனம்: பெண்	770	TN/14/074/0366047 வாக்காளர் பெயர்: கிருஷ்ணப்பா தந்தை பெயர்: முனிசாமி புதியபழைய வீட்டு எண்: 819 / NA வயது: 62 இனம்: ஆண்	771	FMS3429404 வாக்காளர் பெயர்: ஜெயம்மா கணவர் பெயர்: கிருஷ்ணப்பா புதியபழைய வீட்டு எண்: 819 / NA வயது: 54 இனம்: பெண்
772	FMS3428463 வாக்காளர் பெயர்: சிவப்பா தந்தை பெயர்: கிருஷ்ணப்பா புதியபழைய வீட்டு எண்: 819 / NA வயது: 32 இனம்: ஆண்	773	WYG0020529 வாக்காளர் பெயர்: ஹரிஷ் தந்தை பெயர்: கிருஷ்ணப்பா புதியபழைய வீட்டு எண்: 819 / NA வயது: 28 இனம்: ஆண்	774	FMS5724430 வாக்காளர் பெயர்: மணிமாறன் தந்தை பெயர்: சின்னப்பா புதியபழைய வீட்டு எண்: 820 / NA வயது: 46 இனம்: ஆண்
775	FMS1366798 வாக்காளர் பெயர்: செல்வி கணவர் பெயர்: மணி புதியபழைய வீட்டு எண்: 820 / NA வயது: 42 இனம்: பெண்	776	WYG0555771 வாக்காளர் பெயர்: சண்முகம் தந்தை பெயர்: மணஜமாறன் புதியபழைய வீட்டு எண்: 820 / வயது: 26 இனம்: ஆண்	777	WYG1066679 வாக்காளர் பெயர்: முருகேசன் தந்தை பெயர்: மணிமாறன் புதியபழைய வீட்டு எண்: 820 / - வயது: 22 இனம்: ஆண்
778	WYG1337963 வாக்காளர் பெயர்: சென்னப்பன் தந்தை பெயர்: மணிமாறன் புதியபழைய வீட்டு எண்: 820 / Na வயது: 19 இனம்: ஆண்	779	TN/14/074/0366420 வாக்காளர் பெயர்: சின்னப்பயன் தந்தை பெயர்: தானப்பா புதியபழைய வீட்டு எண்: 821 / NA வயது: 72 இனம்: ஆண்	780	FMS1366806 வாக்காளர் பெயர்: எல்லம்மா கணவர் பெயர்: சின்னப்பப்பா புதியபழைய வீட்டு எண்: 821 / NA வயது: 64 இனம்: பெண்
781	FMS3429081 வாக்காளர் பெயர்: ஐக்கரியாசரீப் தந்தை பெயர்: சேக்உசேன் புதியபழைய வீட்டு எண்: 823 / NA வயது: 66 இனம்: ஆண்	782	FMS3429057 வாக்காளர் பெயர்: ஜீனத் கணவர் பெயர்: ஐக்கரியாசரீப் புதியபழைய வீட்டு எண்: 823 / NA வயது: 54 இனம்: பெண்	783	FMS3429073 வாக்காளர் பெயர்: உசேன்சரீப் தந்தை பெயர்: ஐக்கரியாசரீப் புதியபழைய வீட்டு எண்: 823 / NA வயது: 36 இனம்: ஆண்
784	FMS3428646 வாக்காளர் பெயர்: லஷம்மா கணவர் பெயர்: சீனப்பா புதியபழைய வீட்டு எண்: 825 / NA வயது: 44 இனம்: பெண்	785	WYG05556258 வாக்காளர் பெயர்: சரத்குமார் தந்தை பெயர்: சீனப்பா புதியபழைய வீட்டு எண்: 825 / வயது: 26 இனம்: ஆண்	786	WYG0555862 வாக்காளர் பெயர்: மாத் கணவர் பெயர்: ரகு புதியபழைய வீட்டு எண்: 907-1 / - வயது: 32 இனம்: பெண்

54-வேப்பனஹள்ளி சட்டமன்ற தொகுதி

பாகம் எண் 69

வாக்காளர் பட்டியல் - 2017

தொடர்ச்சி...

பிரிவு: 3-காமன்தொட்டி (வ.கி) மற்றும் (ஊ) பிள்ளையகொத்தூர் வார்டு3 , பின்கோடு : 635109

787	WYG1066661 வாக்காளர் பெயர்: கார்த்திக் தந்தை பெயர்: கிருஷ்ணமுர்த்தி புதியபழைய வீட்டு எண்: na / - வயது: 21 இனம்: ஆண்	788	WYG0556167 வாக்காளர் பெயர்: சின்னராஜ் தந்தை பெயர்: வெங்கடேஷ் புதியபழைய வீட்டு எண்: 3-831A / - வயது: 25 இனம்: ஆண்	789	WYG0816413 வாக்காளர் பெயர்: ராதாகிருஷ்ணன் தந்தை பெயர்: முனிவெங்கடப்பா புதியபழைய வீட்டு எண்: 3-833 / 18B வயது: 23 இனம்: ஆண்
790	WYG0555664 வாக்காளர் பெயர்: பாரதி தந்தை பெயர்: அஸ்வதநாராயணா புதியபழைய வீட்டு எண்: 3-846 / வயது: 28 இனம்: ஆண்	791	WYG0556142 வாக்காளர் பெயர்: சுதா கணவர் பெயர்: கிருஷ்ணப்பா புதியபழைய வீட்டு எண்: 3-846 / வயது: 25 இனம்: பெண்	792	WYG1271964 வாக்காளர் பெயர்: சந்திரா கணவர் பெயர்: வெங்கடபதி புதியபழைய வீட்டு எண்: 3-848 / - வயது: 21 இனம்: பெண்
793	FMS3428547 வாக்காளர் பெயர்: தேவராஜ் தந்தை பெயர்: சிக்கன்னா புதியபழைய வீட்டு எண்: 3-850 / 15-B வயது: 31 இனம்: ஆண்	794	WYG0723650 வாக்காளர் பெயர்: சில்பா கணவர் பெயர்: அமர்நாராயணா புதியபழைய வீட்டு எண்: 3-853 / NA வயது: 25 இனம்: பெண்	795	WYG0723619 வாக்காளர் பெயர்: வரலட்சுமி கணவர் பெயர்: சித்தப்பா புதியபழைய வீட்டு எண்: 3-853-1 / NA வயது: 30 இனம்: பெண்
796	WYG1066554 வாக்காளர் பெயர்: ராதா கணவர் பெயர்: அமாநாராயணா புதியபழைய வீட்டு எண்: 3-856A / - வயது: 21 இனம்: பெண்	797	WYG0020685 வாக்காளர் பெயர்: அமாநாராயணா தந்தை பெயர்: ஜோகியப்பா புதியபழைய வீட்டு எண்: 3-856A / NA வயது: 28 இனம்: ஆண்	798	WYG0723635 வாக்காளர் பெயர்: சரஸ்வதி தந்தை பெயர்: ஜோகியப்பா புதியபழைய வீட்டு எண்: 3-856A / NA வயது: 34 இனம்: பெண்
799	WYG0555904 வாக்காளர் பெயர்: ரவிபாபு தந்தை பெயர்: கோவிந்தராஜ் புதியபழைய வீட்டு எண்: 3-862 / வயது: 42 இனம்: ஆண்	800	WYG0555730 வாக்காளர் பெயர்: கங்காதரம்மா கணவர் பெயர்: ரவிபாபு புதியபழைய வீட்டு எண்: 3-862 / வயது: 30 இனம்: பெண்	801	WYG0020644 வாக்காளர் பெயர்: கிருஷ்ணப்பா தந்தை பெயர்: முனிசாமி புதியபழைய வீட்டு எண்: 3-863 / NA வயது: 69 இனம்: ஆண்
802	WYG0020636 வாக்காளர் பெயர்: சந்திரம்மா கணவர் பெயர்: கிருஷ்ணப்பா புதியபழைய வீட்டு எண்: 3-863 / NA வயது: 59 இனம்: பெண்	803	WYG0815720 வாக்காளர் பெயர்: பாபாஸ்டு தந்தை பெயர்: கிருஷ்ணப்பா புதியபழைய வீட்டு எண்: 3-863 / - வயது: 41 இனம்: ஆண்	804	WYG0815738 வாக்காளர் பெயர்: மஞ்சநாத் தந்தை பெயர்: கிருஷ்ணப்பா புதியபழைய வீட்டு எண்: 3-863 / - வயது: 33 இனம்: ஆண்
805	WYG0556308 வாக்காளர் பெயர்: சின்னைய்யா தந்தை பெயர்: சித்தப்பா புதியபழைய வீட்டு எண்: 3-869 / வயது: 52 இனம்: ஆண்	806	WYG0555953 வாக்காளர் பெயர்: ரத்தனம்மா கணவர் பெயர்: சின்னைய்யா புதியபழைய வீட்டு எண்: 3-869 / வயது: 43 இனம்: பெண்	807	WYG0556316 வாக்காளர் பெயர்: பிரகாஷ் தந்தை பெயர்: சின்னைய்யா புதியபழைய வீட்டு எண்: 3-869 / வயது: 27 இனம்: ஆண்
808	WYG0816249 வாக்காளர் பெயர்: ராஜேந்திரன் தந்தை பெயர்: நாராயணப்பா புதியபழைய வீட்டு எண்: 3-872 / 2-8 வயது: 34 இனம்: ஆண்	809	WYG0816561 வாக்காளர் பெயர்: சில்பா கணவர் பெயர்: ராஜேந்திரன் புதியபழைய வீட்டு எண்: 3-872 / 2-8 வயது: 29 இனம்: பெண்	810	WYG1271881 வாக்காளர் பெயர்: சதீஷ் தந்தை பெயர்: ஸ்ரீனிவாசன் புதியபழைய வீட்டு எண்: 3-875 / - வயது: 21 இனம்: ஆண்
811	WYG1179183 வாக்காளர் பெயர்: பிரபாகர் தந்தை பெயர்: ரத்னப்பா புதியபழைய வீட்டு எண்: 3-878 / - வயது: 21 இனம்: ஆண்	812	WYG0815605 வாக்காளர் பெயர்: நாநய்யா தந்தை பெயர்: கிருஷ்ணப்பா புதியபழைய வீட்டு எண்: 3-879 / 3-8E வயது: 64 இனம்: ஆண்	813	WYG0816595 வாக்காளர் பெயர்: பார்வதம்மா கணவர் பெயர்: நாணப்பா புதியபழைய வீட்டு எண்: 3-879 / 3-8E வயது: 39 இனம்: பெண்
814	WYG0556159 வாக்காளர் பெயர்: ஷில்பா கணவர் பெயர்: ராதாகிருஷ்ணன் புதியபழைய வீட்டு எண்: 3-879 / வயது: 27 இனம்: பெண்	815	WYG1066570 வாக்காளர் பெயர்: சுஜாதா கணவர் பெயர்: எல்லப்பா புதியபழைய வீட்டு எண்: 3-879 / - வயது: 21 இனம்: பெண்	816	WYG0815589 வாக்காளர் பெயர்: கார்திக் குமார் தந்தை பெயர்: ராமமூர்த்தி புதியபழைய வீட்டு எண்: 3-881 / - வயது: 22 இனம்: ஆண்

54-வேப்பனஹள்ளி சட்டமன்ற தொகுதி

பாகம் எண் 69

வாக்காளர் பட்டியல் - 2017

தொடர்ச்சி...

பிரிவு: 3-காமன்தொட்டி (வ.கி) மற்றும் (ஊ) பிள்ளையகொத்தூர் வார்டு3 , பின்கோடு : 635109

817	WYG0020669 வாக்காளர் பெயர்: அமராவதி கணவர் பெயர்: எல்லப்பா புதியபழைய வீட்டு எண்: 3-883 / NA வயது: 30 இனம்: பெண்	818	WYG0816579 வாக்காளர் பெயர்: மீனாட்சி கணவர் பெயர்: சிவக்குமார் புதியபழைய வீட்டு எண்: 3-886 / NA வயது: 24 இனம்: பெண்	819	TN/14/074/0366434 வாக்காளர் பெயர்: நாகராஜ் தந்தை பெயர்: மல்லேஷப்பா புதியபழைய வீட்டு எண்: 3-887 / 8-G வயது: 53 இனம்: ஆண்
820	WYG0556274 வாக்காளர் பெயர்: பத்மா கணவர் பெயர்: லோகேஷ் புதியபழைய வீட்டு எண்: 3-887 / - வயது: 29 இனம்: பெண்	821	FMS1865773 வாக்காளர் பெயர்: யசோதா கணவர் பெயர்: சீனிவாசன் புதியபழைய வீட்டு எண்: 3-889 / NA வயது: 41 இனம்: பெண்	822	WYG1159920 வாக்காளர் பெயர்: பிரசாந்த் சௌதரி தந்தை பெயர்: சீனிவாசன் புதியபழைய வீட்டு எண்: 3-889 / - வயது: 20 இனம்: ஆண்
823	WYG0020651 வாக்காளர் பெயர்: காயத்ரி கணவர் பெயர்: மோகன்குமார் புதியபழைய வீட்டு எண்: 3-899 / NA வயது: 30 இனம்: பெண்	824	WYG0816215 வாக்காளர் பெயர்: பாபு தந்தை பெயர்: ஸ்ரீனிவாசலு புதியபழைய வீட்டு எண்: 3-899 / 6-A வயது: 22 இனம்: ஆண்	825	FMS3430261 வாக்காளர் பெயர்: மோகன்குமார் தந்தை பெயர்: இராமசந்திரன் புதியபழைய வீட்டு எண்: 3-899-A / NA வயது: 32 இனம்: ஆண்
826	WYG1191337 வாக்காளர் பெயர்: தினேஷ் குமார் தந்தை பெயர்: ராமசந்திரப்பா புதியபழைய வீட்டு எண்: 3-901 / - வயது: 21 இனம்: ஆண்	827	WYG1271840 வாக்காளர் பெயர்: தினேஷ் குமார் தந்தை பெயர்: ராமசந்திரப்பா புதியபழைய வீட்டு எண்: 3-901 / - வயது: 19 இனம்: ஆண்	828	WYG0815597 வாக்காளர் பெயர்: ராஜேந்திரன் தந்தை பெயர்: வெங்கடசாமி புதியபழைய வீட்டு எண்: 5-795 / - வயது: 22 இனம்: ஆண்
829	WYG0815696 வாக்காளர் பெயர்: சுதாகர் தந்தை பெயர்: ரத்னப்பா புதியபழைய வீட்டு எண்: 8E / - வயது: 23 இனம்: ஆண்	830	WYG0723627 வாக்காளர் பெயர்: லகுமம்மா கணவர் பெயர்: முனியப்பா புதியபழைய வீட்டு எண்: 15A / NA வயது: 48 இனம்: பெண்	831	WYG0816546 வாக்காளர் பெயர்: சகுந்தலா தந்தை பெயர்: வெங்கடேஷ் புதியபழைய வீட்டு எண்: 43-837 / NA வயது: 25 இனம்: பெண்
832	WYG0816538 வாக்காளர் பெயர்: திவ்யா தந்தை பெயர்: கோபாலன் புதியபழைய வீட்டு எண்: 43-876 / NA வயது: 22 இனம்: பெண்	833	TN/14/074/0366366 வாக்காளர் பெயர்: ராமகிருஷ்ணன் தந்தை பெயர்: வெங்கடேசப்பா புதியபழைய வீட்டு எண்: 88-2B / NA வயது: 40 இனம்: ஆண்	834	FMS3428497 வாக்காளர் பெயர்: சஜாதா கணவர் பெயர்: ராமகிருஷ்ணன் புதியபழைய வீட்டு எண்: 88-2B / NA வயது: 31 இனம்: பெண்
835	WYG0723676 வாக்காளர் பெயர்: மகேஷ் தந்தை பெயர்: சென்னப்பா புதியபழைய வீட்டு எண்: 413-826 / - வயது: 25 இனம்: ஆண்	836	TN/14/074/0366324 வாக்காளர் பெயர்: சன்னப்பா தந்தை பெயர்: பிரப்பா புதியபழைய வீட்டு எண்: 826 / NA வயது: 62 இனம்: ஆண்	837	FMS1367903 வாக்காளர் பெயர்: சரசம்மா கணவர் பெயர்: சன்னப்பா புதியபழைய வீட்டு எண்: 826 / NA வயது: 51 இனம்: பெண்
838	FMS3428943 வாக்காளர் பெயர்: மாதேஷ் தந்தை பெயர்: சன்னப்பா புதியபழைய வீட்டு எண்: 826 / NA வயது: 31 இனம்: பெண்	839	WYG0556290 வாக்காளர் பெயர்: பிரகாஷ் தந்தை பெயர்: நாராயணப்பா புதியபழைய வீட்டு எண்: 826 / - வயது: 26 இனம்: ஆண்	840	WYG0555672 வாக்காளர் பெயர்: ஹரிநாராயணா தந்தை பெயர்: நாராயணப்பா புதியபழைய வீட்டு எண்: 826 / - வயது: 25 இனம்: ஆண்
841	WYG1066505 வாக்காளர் பெயர்: சுவேதா கணவர் பெயர்: பிரகாஷ் புதியபழைய வீட்டு எண்: 826 / - வயது: 21 இனம்: பெண்	842	WYG1066612 வாக்காளர் பெயர்: மாரிமுத்து தந்தை பெயர்: சன்னப்பா புதியபழைய வீட்டு எண்: 826 / - வயது: 20 இனம்: ஆண்	843	WYG1325588 வாக்காளர் பெயர்: லலிதா கணவர் பெயர்: மாதேஷ் புதியபழைய வீட்டு எண்: 826 / - வயது: 27 இனம்: பெண்
844	TN/14/074/0366182 வாக்காளர் பெயர்: நாராயணப்பா தந்தை பெயர்: பாப்பண்ணா புதியபழைய வீட்டு எண்: 826-B / NA வயது: 54 இனம்: ஆண்	845	FMS1366558 வாக்காளர் பெயர்: கௌரம்மா கணவர் பெயர்: நாராயணப்பா புதியபழைய வீட்டு எண்: 826-B / NA வயது: 45 இனம்: பெண்	846	FMS1367051 வாக்காளர் பெயர்: தொடக்கா கணவர் பெயர்: தேவப்பா புதியபழைய வீட்டு எண்: 827 / 16-D வயது: 62 இனம்: பெண்

54-வேப்பனஹள்ளி சட்டமன்ற தொகுதி

பாகம் எண் 69

வாக்காளர் பட்டியல் - 2017

தொடர்ச்சி...

பிரிவு: 3-காமன்தொட்டி (வ.கி) மற்றும் (ஊ) பிள்ளையகொத்தூர் வார்டு3 , பின்கோடு : 635109

847	FMS1368000 வாக்காளர் பெயர்: ராமப்பா தந்தை பெயர்: தேவப்பா புதியபழைய வீட்டு எண்: 827 / 16-D வயது: 47 இனம்: ஆண்	848	FMS3429198 வாக்காளர் பெயர்: தேவயானி கணவர் பெயர்: ராமப்பா புதியபழைய வீட்டு எண்: 827 / 16-D வயது: 36 இனம்: பெண்	849	TN/14/074/0366224 வாக்காளர் பெயர்: கிருஷ்ணன் தந்தை பெயர்: சிக்கசின்னப்பா புதியபழைய வீட்டு எண்: 828 / 17 வயது: 60 இனம்: ஆண்
850	FMS1367044 வாக்காளர் பெயர்: பார்வதியம்மா கணவர் பெயர்: கிருஷ்ணப்பா புதியபழைய வீட்டு எண்: 828 / 17 வயது: 52 இனம்: பெண்	851	FMS3428257 வாக்காளர் பெயர்: முனிராஜ் தந்தை பெயர்: கிருஷ்ணப்பா புதியபழைய வீட்டு எண்: 828 / 17 வயது: 35 இனம்: ஆண்	852	WYG0556191 வாக்காளர் பெயர்: பாக்யலஷ்மி கணவர் பெயர்: முனிராஜ் புதியபழைய வீட்டு எண்: 828 / வயது: 25 இனம்: பெண்
853	FMS1366970 வாக்காளர் பெயர்: ரத்தனம்மா கணவர் பெயர்: நாராயணப்பா புதியபழைய வீட்டு எண்: 829/ வயது: 52 இனம்: பெண்	854	FMS3428075 வாக்காளர் பெயர்: ராமமூர்த்தி தந்தை பெயர்: நாராயணப்பா புதியபழைய வீட்டு எண்: 829/ வயது: 30 இனம்: ஆண்	855	TN/14/074/0366190 வாக்காளர் பெயர்: முனியப்பா தந்தை பெயர்: சின்னப்பா புதியபழைய வீட்டு எண்: 829-A / NA வயது: 52 இனம்: ஆண்
856	FMS1366889 வாக்காளர் பெயர்: நாகம்மா கணவர் பெயர்: முனியப்பா புதியபழைய வீட்டு எண்: 829-A / NA வயது: 48 இனம்: பெண்	857	WYG1066588 வாக்காளர் பெயர்: நாகராஜ் தந்தை பெயர்: முனியப்பா புதியபழைய வீட்டு எண்: 829A / - வயது: 20 இனம்: ஆண்	858	WYG1066596 வாக்காளர் பெயர்: சம்பத்தகுமார் தந்தை பெயர்: சின்னப்பா புதியபழைய வீட்டு எண்: 829B / - வயது: 21 இனம்: ஆண்
859	WYG1066547 வாக்காளர் பெயர்: நாகஜோதி கணவர் பெயர்: வேணு புதியபழைய வீட்டு எண்: 831 / - வயது: 22 இனம்: பெண்	860	WYG0555938 வாக்காளர் பெயர்: வேணு தந்தை பெயர்: வெங்கடேஷ் புதியபழைய வீட்டு எண்: 831 / வயது: 29 இனம்: ஆண்	861	TN/14/074/0366371 வாக்காளர் பெயர்: கிருஷ்ணப்பா தந்தை பெயர்: முனிவெங்கடப்பா புதியபழைய வீட்டு எண்: 831-A / 18-A வயது: 82 இனம்: ஆண்
862	FMS1366566 வாக்காளர் பெயர்: அக்கையம்மா கணவர் பெயர்: கிருஷ்ணப்பா புதியபழைய வீட்டு எண்: 831-A / 18-A வயது: 74 இனம்: பெண்	863	TN/14/074/0366244 வாக்காளர் பெயர்: வெங்கடேஷ் தந்தை பெயர்: கிருஷ்ணப்பா புதியபழைய வீட்டு எண்: 831-A / 18-A வயது: 52 இனம்: ஆண்	864	TN/14/074/0366636 வாக்காளர் பெயர்: முனிரத்தனம்மா கணவர் பெயர்: கிருஷ்ணப்பா புதியபழைய வீட்டு எண்: 831-A / 18-A வயது: 47 இனம்: பெண்
865	WYG1066836 வாக்காளர் பெயர்: சுகுனா கணவர் பெயர்: வெங்கடேஷ் புதியபழைய வீட்டு எண்: 831-b / - வயது: 23 இனம்: பெண்	866	WYG1271956 வாக்காளர் பெயர்: பிரதாப் தந்தை பெயர்: கிருஷ்ணமூர்த்தி புதியபழைய வீட்டு எண்: 831-1 / - வயது: 21 இனம்: ஆண்	867	FMS1366616 வாக்காளர் பெயர்: அப்பையா தந்தை பெயர்: வெங்கடராமப்பா புதியபழைய வீட்டு எண்: 832 / 18-A வயது: 62 இனம்: ஆண்
868	FMS3430493 வாக்காளர் பெயர்: ரத்தனம்மா கணவர் பெயர்: அப்பையா புதியபழைய வீட்டு எண்: 832 / 18-A வயது: 56 இனம்: பெண்	869	FMS3429966 வாக்காளர் பெயர்: ஜெயப்பா தந்தை பெயர்: அப்பையா புதியபழைய வீட்டு எண்: 832 / 18-A வயது: 37 இனம்: ஆண்	870	FMS3430188 வாக்காளர் பெயர்: வெங்கடேஷ் தந்தை பெயர்: அப்பையா புதியபழைய வீட்டு எண்: 832 / 18-A வயது: 32 இனம்: ஆண்
871	WYG0556183 வாக்காளர் பெயர்: மோனிஷா கணவர் பெயர்: ஜெயப்பா புதியபழைய வீட்டு எண்: 832 / வயது: 26 இனம்: பெண்	872	TN/14/074/0366263 வாக்காளர் பெயர்: முனிவெங்கடப்பா தந்தை பெயர்: பெத்தப்பையா புதியபழைய வீட்டு எண்: 833 / 18-B1 வயது: 61 இனம்: ஆண்	873	FMS1366608 வாக்காளர் பெயர்: வெங்கடலட்சுமி கணவர் பெயர்: முனிவெங்கடப்பா புதியபழைய வீட்டு எண்: 833 / 18-B1 வயது: 57 இனம்: பெண்
874	FMS3428125 வாக்காளர் பெயர்: கலா கணவர் பெயர்: மணி புதியபழைய வீட்டு எண்: 834 / NA வயது: 57 இனம்: பெண்	875	TN/14/074/0366301 வாக்காளர் பெயர்: கிருஷ்ணமூர்த்தி தந்தை பெயர்: தேவப்பா புதியபழைய வீட்டு எண்: 834 / 18-B2 வயது: 47 இனம்: ஆண்	876	FMS1905207 வாக்காளர் பெயர்: பிரபாவதி கணவர் பெயர்: கிருஷ்ணமூர்த்தி புதியபழைய வீட்டு எண்: 834 / 18-B2 வயது: 40 இனம்: பெண்

54-வேப்பனஹள்ளி சட்டமன்ற தொகுதி

பாகம் எண் 69

வாக்காளர் பட்டியல் - 2017

தொடர்ச்சி...

பிரிவு: 3-காமன்தொட்டி (வ.கி) மற்றும் (ஊ) பிள்ளையகொத்தூர் வார்டு 3, பின்கோடு : 635109

877	TN/14/074/0366482	878	TN/14/074/0366490	879	FMS3428240
வாக்காளர் பெயர்: பீரப்பா		வாக்காளர் பெயர்: சீத்தம்மா		வாக்காளர் பெயர்: சேஷாத்ரி	
தந்தை பெயர்: சங்கப்பா		கணவர் பெயர்: பீரப்பா		தந்தை பெயர்: பீரப்பா	
புதியபழைய வீட்டு எண்: 836 / NA		புதியபழைய வீட்டு எண்: 836 / NA		புதியபழைய வீட்டு எண்: 836 / NA	
வயது: 70 இனம்: ஆண்		வயது: 64 இனம்: பெண்		வயது: 32 இனம்: ஆண்	
880	WYG1066828	881	WYG1066513	882	TN/14/074/0357956
வாக்காளர் பெயர்: ஜெயம்மா		வாக்காளர் பெயர்: பாரதி		வாக்காளர் பெயர்: வெங்கடேசப்பா	
கணவர் பெயர்: சேஷாத்ரி		தந்தை பெயர்: வெங்கடேசப்பா		தந்தை பெயர்: சின்னசங்கப்பா	
புதியபழைய வீட்டு எண்: 836 / -		புதியபழைய வீட்டு எண்: 837 / -		புதியபழைய வீட்டு எண்: 837 / NA	
வயது: 21 இனம்: பெண்		வயது: 22 இனம்: பெண்		வயது: 57 இனம்: ஆண்	
883	TN/14/074/0357593	884	TN/14/074/0366356	885	FMS1366913
வாக்காளர் பெயர்: பத்மம்மா		வாக்காளர் பெயர்: வெங்கடேசப்பா		வாக்காளர் பெயர்: ரத்னம்மா	
கணவர் பெயர்: வெங்கடேசப்பா		தந்தை பெயர்: பீரப்பா		கணவர் பெயர்: வெங்கடேசப்பா	
புதியபழைய வீட்டு எண்: 837 / NA		புதியபழைய வீட்டு எண்: 837-1 / 13-A		புதியபழைய வீட்டு எண்: 837-1 / 13-A	
வயது: 52 இனம்: பெண்		வயது: 57 இனம்: ஆண்		வயது: 52 இனம்: பெண்	
886	TN/14/074/0366359	887	FMS1867399	888	WYG0556282
வாக்காளர் பெயர்: முனிசாமியப்பா		வாக்காளர் பெயர்: பத்மம்மா		வாக்காளர் பெயர்: சாந்தம்மா	
தந்தை பெயர்: கிரப்பா		கணவர் பெயர்: முனிசாமியப்பா		கணவர் பெயர்: முனிசாமியப்பா	
புதியபழைய வீட்டு எண்: 838 / 13-A3		புதியபழைய வீட்டு எண்: 838 / 13-A3		புதியபழைய வீட்டு எண்: 838 / -	
வயது: 57 இனம்: ஆண்		வயது: 52 இனம்: பெண்		வயது: 30 இனம்: பெண்	
889	WYG0555946	890	FMS1364892	891	FMS1366954
வாக்காளர் பெயர்: ராமகிருஷ்ணா		வாக்காளர் பெயர்: கோவிந்தப்பா		வாக்காளர் பெயர்: கோபம்மா	
தந்தை பெயர்: முனிசாமப்பா		தந்தை பெயர்: தேவப்பா		கணவர் பெயர்: கோவிந்தப்பா	
புதியபழைய வீட்டு எண்: 838 /		புதியபழைய வீட்டு எண்: 838-A / NA		புதியபழைய வீட்டு எண்: 838-A / NA	
வயது: 28 இனம்: ஆண்		வயது: 42 இனம்: ஆண்		வயது: 39 இனம்: பெண்	
892	TN/14/074/0366611	893	FMS1368042	894	FMS5724448
வாக்காளர் பெயர்: முனிபீரப்பா		வாக்காளர் பெயர்: உச்சம்மா		வாக்காளர் பெயர்: ராமசந்திரப்பா	
தந்தை பெயர்: கீரப்பா		கணவர் பெயர்: முனிபீரப்பா		தந்தை பெயர்: முனிபீரப்பா	
புதியபழைய வீட்டு எண்: 839 / 13-A2		புதியபழைய வீட்டு எண்: 839 / 13-A2		புதியபழைய வீட்டு எண்: 839 / 13-A2	
வயது: 63 இனம்: ஆண்		வயது: 58 இனம்: பெண்		வயது: 32 இனம்: ஆண்	
895	FMS5724455	896	FMS3428604	897	FMS3428216
வாக்காளர் பெயர்: கெம்பம்மா		வாக்காளர் பெயர்: சுரேஷ்		வாக்காளர் பெயர்: முனிரத்னா	
தந்தை பெயர்: பீரையா		தந்தை பெயர்: பீரையா		கணவர் பெயர்: சுரேஷ்	
புதியபழைய வீட்டு எண்: 840 / 13-C		புதியபழைய வீட்டு எண்: 840 / 13-C		புதியபழைய வீட்டு எண்: 840 / 13-C	
வயது: 72 இனம்: பெண்		வயது: 42 இனம்: ஆண்		வயது: 32 இனம்: பெண்	
898	TN/14/074/0366186	899	TN/14/074/0366470	900	TN/14/074/0366372
வாக்காளர் பெயர்: ராஜப்பா		வாக்காளர் பெயர்: ராமக்கா		வாக்காளர் பெயர்: நாகப்பா	
தந்தை பெயர்: பீரப்பா		கணவர் பெயர்: ராஜப்பா		தந்தை பெயர்: பீரப்பா	
புதியபழைய வீட்டு எண்: 841 / NA		புதியபழைய வீட்டு எண்: 841 / NA		புதியபழைய வீட்டு எண்: 842 / NA	
வயது: 52 இனம்: ஆண்		வயது: 42 இனம்: பெண்		வயது: 47 இனம்: ஆண்	
901	FMS3428919	902	TN/14/074/0366212	903	FMS1367036
வாக்காளர் பெயர்: சித்தம்மா		வாக்காளர் பெயர்: ராமப்பா		வாக்காளர் பெயர்: ராஜம்மா	
கணவர் பெயர்: நாகப்பா		தந்தை பெயர்: பிரப்பா		கணவர் பெயர்: ராமப்பா	
புதியபழைய வீட்டு எண்: 842 / NA		புதியபழைய வீட்டு எண்: 844 / 12-A		புதியபழைய வீட்டு எண்: 844 / 12-A	
வயது: 37 இனம்: பெண்		வயது: 52 இனம்: ஆண்		வயது: 47 இனம்: பெண்	
904	WYG0556266	905	WYG1066802	906	WYG1066653
வாக்காளர் பெயர்: சுரேஷ்		வாக்காளர் பெயர்: பிருந்தா		வாக்காளர் பெயர்: சங்கர்	
தந்தை பெயர்: ராமப்பா		கணவர் பெயர்: சுரேஷ்		தந்தை பெயர்: ராமப்பா	
புதியபழைய வீட்டு எண்: 844 /		புதியபழைய வீட்டு எண்: 844 / -		புதியபழைய வீட்டு எண்: 844-12A / -	
வயது: 27 இனம்: ஆண்		வயது: 21 இனம்: பெண்		வயது: 23 இனம்: ஆண்	

54-வேப்பனஹள்ளி சட்டமன்ற தொகுதி

பாகம் எண் 69

வாக்காளர் பட்டியல் - 2017

தொடர்ச்சி...

பிரிவு: 3-காமன்தொட்டி (வ.கி) மற்றும் (ஊ) பிள்ளையகொத்தூர் வார்டு3 , பின்கோடு : 635109

907	TN/14/074/0366409 வாக்காளர் பெயர்: கிருஷ்ணப்பா தந்தை பெயர்: முனியப்பா புதியபழைய வீட்டு எண்: 846 / 12-B வயது: 60 இனம்: ஆண்	908	FMS1367069 வாக்காளர் பெயர்: ராஜம்மா கணவர் பெயர்: கிருஷ்ணப்பா புதியபழைய வீட்டு எண்: 846 / 12-B வயது: 50 இனம்: பெண்	909	FMS3428521 வாக்காளர் பெயர்: அஸ்வத்தநாராயணா தந்தை பெயர்: கிருஷ்ணப்பா புதியபழைய வீட்டு எண்: 846 / 12-B வயது: 34 இனம்: ஆண்
910	FMS1366962 வாக்காளர் பெயர்: வெங்கடம்மா கணவர் பெயர்: முனியப்பா புதியபழைய வீட்டு எண்: 847 / NA வயது: 57 இனம்: பெண்	911	FMS3428794 வாக்காளர் பெயர்: வெங்கடேஷ் தந்தை பெயர்: முனியப்பா புதியபழைய வீட்டு எண்: 847 / NA வயது: 34 இனம்: ஆண்	912	WYG0555805 வாக்காளர் பெயர்: சசீரா கணவர் பெயர்: வெங்கடேஷ் புதியபழைய வீட்டு எண்: 847 / வயது: 28 இனம்: பெண்
913	FMS1865922 வாக்காளர் பெயர்: லகும்மா கணவர் பெயர்: முனியப்பா புதியபழைய வீட்டு எண்: 848 / 15-A வயது: 57 இனம்: பெண்	914	WYG0556027 வாக்காளர் பெயர்: வெங்கடபதி தந்தை பெயர்: முனியப்பா புதியபழைய வீட்டு எண்: 848 / வயது: 25 இனம்: ஆண்	915	FMS1368190 வாக்காளர் பெயர்: லகும்மா கணவர் பெயர்: வெங்கடராமையா புதியபழைய வீட்டு எண்: 849 / NA வயது: 50 இனம்: பெண்
916	WYG0556035 வாக்காளர் பெயர்: சே ஷாத்திரி தந்தை பெயர்: வெங்கட்டரமனப்பா புதியபழைய வீட்டு எண்: 849 / வயது: 28 இனம்: ஆண்	917	TN/14/074/0366280 வாக்காளர் பெயர்: சித்தப்பா தந்தை பெயர்: நாகப்பா புதியபழைய வீட்டு எண்: 851 / 15-B வயது: 62 இனம்: ஆண்	918	FMS1368208 வாக்காளர் பெயர்: வெங்கடம்மா கணவர் பெயர்: சிக்கன்னா புதியபழைய வீட்டு எண்: 851 / 15-B வயது: 50 இனம்: பெண்
919	TN/14/074/0366284 வாக்காளர் பெயர்: கிருஷ்ணப்பா தந்தை பெயர்: பாப்பண்ணா புதியபழைய வீட்டு எண்: 853 / NA வயது: 66 இனம்: ஆண்	920	FMS1366574 வாக்காளர் பெயர்: சின்னம்மா கணவர் பெயர்: கிருஷ்ணப்பா புதியபழைய வீட்டு எண்: 853 / NA வயது: 60 இனம்: பெண்	921	FMS3428638 வாக்காளர் பெயர்: அமர்நாராயணா தந்தை பெயர்: கிருஷ்ணப்பா புதியபழைய வீட்டு எண்: 853 / NA வயது: 31 இனம்: ஆண்
922	FMS1866920 வாக்காளர் பெயர்: பீரப்பா தந்தை பெயர்: குக்கலெட்டப்பா புதியபழைய வீட்டு எண்: 854 / NA வயது: 52 இனம்: ஆண்	923	FMS1866912 வாக்காளர் பெயர்: பர்வதம்மா கணவர் பெயர்: பீரப்பா புதியபழைய வீட்டு எண்: 854 / NA வயது: 47 இனம்: பெண்	924	WYG1066760 வாக்காளர் பெயர்: நாகராஜ் தந்தை பெயர்: பீரப்பா புதியபழைய வீட்டு எண்: 854 / - வயது: 25 இனம்: ஆண்
925	WYG1066497 வாக்காளர் பெயர்: பவித்ரா கணவர் பெயர்: வேணு புதியபழைய வீட்டு எண்: 856 / - வயது: 21 இனம்: பெண்	926	TN/14/074/0366349 வாக்காளர் பெயர்: முனியப்பா தந்தை பெயர்: பீரப்பா புதியபழைய வீட்டு எண்: 856 / NA வயது: 62 இனம்: ஆண்	927	FMS1366392 வாக்காளர் பெயர்: திம்மக்கா கணவர் பெயர்: முனியப்பா புதியபழைய வீட்டு எண்: 856 / NA வயது: 54 இனம்: பெண்
928	FMS3428935 வாக்காளர் பெயர்: வேணு தந்தை பெயர்: முனியப்பா புதியபழைய வீட்டு எண்: 856 / NA வயது: 32 இனம்: ஆண்	929	TN/14/074/0366273 வாக்காளர் பெயர்: ஜோகியப்பா தந்தை பெயர்: சிக்கசின்னப்பா புதியபழைய வீட்டு எண்: 856-A / NA வயது: 77 இனம்: ஆண்	930	FMS1366152 வாக்காளர் பெயர்: வெங்கடம்மா கணவர் பெயர்: ஜோகியப்பா புதியபழைய வீட்டு எண்: 856-A / NA வயது: 57 இனம்: பெண்
931	FMS3428992 வாக்காளர் பெயர்: ருக்மணி தந்தை பெயர்: ஜோகியப்பா புதியபழைய வீட்டு எண்: 856-A / NA வயது: 31 இனம்: பெண்	932	TN/14/074/0366242 வாக்காளர் பெயர்: சின்னசஞ்சீவப்பா தந்தை பெயர்: வெங்கடப்பா புதியபழைய வீட்டு எண்: 857-A / NA வயது: 72 இனம்: ஆண்	933	FMS1366590 வாக்காளர் பெயர்: சம்பங்கியம்மா தந்தை பெயர்: சின்னசஞ்சீவப்பா புதியபழைய வீட்டு எண்: 857-A / NA வயது: 62 இனம்: பெண்
934	TN/14/074/0366245 வாக்காளர் பெயர்: ரமேஷ் தந்தை பெயர்: சின்னசஞ்சீவப்பா புதியபழைய வீட்டு எண்: 857-A / NA வயது: 44 இனம்: ஆண்	935	FMS1366319 வாக்காளர் பெயர்: சுப்ரமணி தந்தை பெயர்: சின்னசஞ்சீவப்பா புதியபழைய வீட்டு எண்: 857-A / NA வயது: 40 இனம்: ஆண்	936	FMS3428281 வாக்காளர் பெயர்: யசோதா கணவர் பெயர்: ரமேஷ் புதியபழைய வீட்டு எண்: 857-A / NA வயது: 34 இனம்: பெண்

54-வேப்பனஹள்ளி சட்டமன்ற தொகுதி

பாகம் எண் 69

வாக்காளர் பட்டியல் - 2017

தொடர்ச்சி...

பிரிவு: 3-காமன்தொட்டி (வ.கி) மற்றும் (ஊ) பிள்ளையகொத்தூர் வார்டு 3, பின்கோடு : 635109

937	WYG0020594 வாக்காளர் பெயர்: அம்சவேணி கணவர் பெயர்: சுப்பிரமணி புதியபழைய வீட்டு எண்: 857-A / NA வயது: 29 இனம்: பெண்	938	TN/14/074/0366547 வாக்காளர் பெயர்: எல்லம்மா கணவர் பெயர்: பெத்தசஞ்சீவப்பா புதியபழைய வீட்டு எண்: 857-B / NA வயது: 72 இனம்: பெண்	939	FMS5724463 வாக்காளர் பெயர்: எல்லப்பா தந்தை பெயர்: பெத்தசஞ்சீவப்பா புதியபழைய வீட்டு எண்: 857-B / NA வயது: 39 இனம்: ஆண்
940	WYG0020628 வாக்காளர் பெயர்: அஷ்வத்நாராயணா தந்தை பெயர்: எல்லப்பா புதியபழைய வீட்டு எண்: 857-B / NA வயது: 37 இனம்: ஆண்	941	FMS3428901 வாக்காளர் பெயர்: சுசிலா கணவர் பெயர்: எல்லப்பா புதியபழைய வீட்டு எண்: 857-B / NA வயது: 35 இனம்: பெண்	942	FMS3428752 வாக்காளர் பெயர்: ராகவப்பா தந்தை பெயர்: பெத்தசஞ்சீவப்பா புதியபழைய வீட்டு எண்: 857-B / NA வயது: 32 இனம்: ஆண்
943	TN/14/074/0366362 வாக்காளர் பெயர்: முனுசாமி தந்தை பெயர்: சிக்கசின்னப்பா புதியபழைய வீட்டு எண்: 858 / 10 வயது: 72 இனம்: ஆண்	944	WYG0555722 வாக்காளர் பெயர்: சித்தம்மா கணவர் பெயர்: முனுசாமி புதியபழைய வீட்டு எண்: 858 / வயது: 72 இனம்: பெண்	945	WYG1066844 வாக்காளர் பெயர்: ரூபா கணவர் பெயர்: ராகவன் புதியபழைய வீட்டு எண்: 858-a / - வயது: 21 இனம்: பெண்
946	TN/14/074/0366425 வாக்காளர் பெயர்: நாராயணப்பா தந்தை பெயர்: முனுசாமி புதியபழைய வீட்டு எண்: 859 / NA வயது: 40 இனம்: ஆண்	947	FMS3429008 வாக்காளர் பெயர்: பத்மா கணவர் பெயர்: நாராயணப்பா புதியபழைய வீட்டு எண்: 859 / NA வயது: 32 இனம்: பெண்	948	TN/14/074/0366287 வாக்காளர் பெயர்: ராமகிருஷ்ணப்பா தந்தை பெயர்: சௌடப்பா புதியபழைய வீட்டு எண்: 861 / NA வயது: 67 இனம்: ஆண்
949	TN/14/074/0366295 வாக்காளர் பெயர்: அஸ்வத்நாராயணா தந்தை பெயர்: ராமகிருஷ்ணப்பா புதியபழைய வீட்டு எண்: 861 / NA வயது: 38 இனம்: ஆண்	950	FMS3428927 வாக்காளர் பெயர்: வீணா கணவர் பெயர்: அஸ்வத்நாராயணா புதியபழைய வீட்டு எண்: 861 / NA வயது: 34 இனம்: பெண்	951	FMS5724497 வாக்காளர் பெயர்: மாதேஷ் தந்தை பெயர்: ராமகிருஷ்ணப்பா புதியபழைய வீட்டு எண்: 861 / NA வயது: 32 இனம்: ஆண்
952	FMS5724471 வாக்காளர் பெயர்: நாராயணசாமி தந்தை பெயர்: ராமகிருஷ்ணப்பா புதியபழைய வீட்டு எண்: 861 / NA வயது: 30 இனம்: ஆண்	953	TN/14/074/0366431 வாக்காளர் பெயர்: கிருஷ்ணப்பா தந்தை பெயர்: ராமதாஸப்பா புதியபழைய வீட்டு எண்: 862 / 16-A2 வயது: 62 இனம்: ஆண்	954	FMS1367127 வாக்காளர் பெயர்: சுப்பம்மா கணவர் பெயர்: கிருஷ்ணப்பா புதியபழைய வீட்டு எண்: 862 / 16-A2 வயது: 56 இனம்: பெண்
955	WYG1066786 வாக்காளர் பெயர்: ஸ்ரீநாத் தந்தை பெயர்: கிருஷ்ணப்பா புதியபழைய வீட்டு எண்: 862 / 16-a2 வயது: 22 இனம்: ஆண்	956	FMS1366988 வாக்காளர் பெயர்: பத்மா கணவர் பெயர்: ஸ்ரீனிவாசலு புதியபழைய வீட்டு எண்: 866 / 6-A வயது: 42 இனம்: பெண்	957	TN/14/074/036618t வாக்காளர் பெயர்: சின்னப்பா தந்தை பெயர்: நல்லசின்னப்பா புதியபழைய வீட்டு எண்: 867 / 19 வயது: 47 இனம்: ஆண்
958	FMS1366459 வாக்காளர் பெயர்: முனிரத்தனம்மா கணவர் பெயர்: சின்னப்பா புதியபழைய வீட்டு எண்: 867 / F19 வயது: 42 இனம்: பெண்	959	TN/14/074/0366365 வாக்காளர் பெயர்: ராஜப்பா தந்தை பெயர்: சித்தப்பா புதியபழைய வீட்டு எண்: 869 / NA வயது: 47 இனம்: ஆண்	960	FMS3428190 வாக்காளர் பெயர்: கௌரம்மா கணவர் பெயர்: ராஜப்பா புதியபழைய வீட்டு எண்: 869 / NA வயது: 37 இனம்: பெண்
961	FMS1366285 வாக்காளர் பெயர்: முனிலஷ்மியம்மா கணவர் பெயர்: அன்னைய்யா புதியபழைய வீட்டு எண்: 872 / 8-D வயது: 58 இனம்: பெண்	962	FMS1366293 வாக்காளர் பெயர்: கௌரம்மா கணவர் பெயர்: சின்னன்னா புதியபழைய வீட்டு எண்: 873 / 8-C வயது: 67 இனம்: பெண்	963	FMS3430006 வாக்காளர் பெயர்: சுரேந்திரன் தந்தை பெயர்: சின்னன்னா புதியபழைய வீட்டு எண்: 873 / 8-C வயது: 37 இனம்: ஆண்
964	FMS3429982 வாக்காளர் பெயர்: ரவீந்திரன் தந்தை பெயர்: சின்னன்னா புதியபழைய வீட்டு எண்: 873 / 8-C வயது: 35 இனம்: ஆண்	965	WYG05556134 வாக்காளர் பெயர்: நாகவேணி கணவர் பெயர்: ரவீந்திரன் புதியபழைய வீட்டு எண்: 873-c / வயது: 30 இனம்: பெண்	966	WYG0555789 வாக்காளர் பெயர்: தலைஷ்மி கணவர் பெயர்: சுரேந்திரன் புதியபழைய வீட்டு எண்: 873-c / வயது: 27 இனம்: பெண்

54-வேப்பனஹள்ளி சட்டமன்ற தொகுதி

பாகம் எண் 69

வாக்காளர் பட்டியல் - 2017

தொடர்ச்சி...

பிரிவு: 3-காமன்தொட்டி (வ.கி) மற்றும் (ஊ) பிள்ளையகொத்தூர் வார்டு3 , பின்கோடு : 635109

967	TN/14/074/0366311	968	FMS1366277	969	FMS1366871
வாக்காளர் பெயர்: முனிவெங்கடப்பா தந்தை பெயர்: வெங்கடசாமி	வாக்காளர் பெயர்: வெங்கடலஷம்மா கணவர் பெயர்: முனிவெங்கடப்பா	வாக்காளர் பெயர்: சிவப்பா	வாக்காளர் பெயர்: முனிவெங்கடப்பா புதியபழைய வீட்டு எண்: 874 / 83	தந்தை பெயர்: முனிவெங்கடப்பா புதியபழைய வீட்டு எண்: 874 / 83	வாக்காளர் பெயர்: முனிவெங்கடப்பா புதியபழைய வீட்டு எண்: 874 / 83
புதியபழைய வீட்டு எண்: 874 / 83	புதியபழைய வீட்டு எண்: 874 / 83	வயது: 77 இனம்: ஆண்	வயது: 66 இனம்: பெண்	வயது: 47 இனம்: ஆண்	
970	FMS3430378	971	TN/14/074/0366211	972	FMS1366483
வாக்காளர் பெயர்: விஜயலஷ்மி	வாக்காளர் பெயர்: சீனிவாசலு	வாக்காளர் பெயர்: ருக்மணி	தந்தை பெயர்: நாராயணப்பா	கணவர் பெயர்: சீனிவாசலு	கணவர் பெயர்: சீனிவாசலு
கணவர் பெயர்: சிவப்பா	தந்தை பெயர்: நாராயணப்பா	புதியபழைய வீட்டு எண்: 875 / NA	புதியபழைய வீட்டு எண்: 875 / NA	புதியபழைய வீட்டு எண்: 875 / NA	புதியபழைய வீட்டு எண்: 875 / NA
புதியபழைய வீட்டு எண்: 874 / 83	புதியபழைய வீட்டு எண்: 875 / NA	வயது: 34 இனம்: பெண்	வயது: 45 இனம்: ஆண்	வயது: 40 இனம்: பெண்	வயது: 40 இனம்: பெண்
973	WYG1066539	974	TN/14/074/0366380	975	TN/14/074/0366543
வாக்காளர் பெயர்: வீணா	வாக்காளர் பெயர்: கோபால்	வாக்காளர் பெயர்: எல்லம்மா	தந்தை பெயர்: நேத்தப்பா	கணவர் பெயர்: கோபால்	கணவர் பெயர்: கோபால்
தந்தை பெயர்: சீனிவாசன்	தந்தை பெயர்: நேத்தப்பா	புதியபழைய வீட்டு எண்: 876 / 8-G	புதியபழைய வீட்டு எண்: 876 / 8-G	புதியபழைய வீட்டு எண்: 876 / 8-G	புதியபழைய வீட்டு எண்: 876 / 8-G
புதியபழைய வீட்டு எண்: 875 / -	புதியபழைய வீட்டு எண்: 876 / 8-G	வயது: 21 இனம்: பெண்	வயது: 67 இனம்: ஆண்	வயது: 40 இனம்: பெண்	வயது: 40 இனம்: பெண்
976	FMS3428091	977	WYG0556043	978	TN/14/074/0366325
வாக்காளர் பெயர்: ஆனந்த்	வாக்காளர் பெயர்: ஆர்த்தி	வாக்காளர் பெயர்: கிருஷ்ணமூர்த்தி	கணவர் பெயர்: ஆனந்த்	வாக்காளர் பெயர்: கிருஷ்ணமூர்த்தி தந்தை பெயர்: முனிசாமி	வாக்காளர் பெயர்: கிருஷ்ணமூர்த்தி தந்தை பெயர்: முனிசாமி
தந்தை பெயர்: முனிசாமி	கணவர் பெயர்: ஆனந்த்	புதியபழைய வீட்டு எண்: 877-A / NA	புதியபழைய வீட்டு எண்: 877 /	புதியபழைய வீட்டு எண்: 877-A / NA	புதியபழைய வீட்டு எண்: 877-A / NA
புதியபழைய வீட்டு எண்: 877 / 8-F	புதியபழைய வீட்டு எண்: 877 /	வயது: 35 இனம்: ஆண்	வயது: 27 இனம்: பெண்	வயது: 43 இனம்: ஆண்	வயது: 43 இனம்: ஆண்
979	FMS3428158	980	TN/14/074/0366316	981	FMS1366426
வாக்காளர் பெயர்: சுஜாதா	வாக்காளர் பெயர்: ரத்னப்பா	வாக்காளர் பெயர்: அம்மையம்மா	தந்தை பெயர்: கிருஷ்ணப்பா	கணவர் பெயர்: கிருஷ்ணப்பா	கணவர் பெயர்: கிருஷ்ணப்பா
கணவர் பெயர்: கிருஷ்ணமூர்த்தி	தந்தை பெயர்: கிருஷ்ணப்பா	புதியபழைய வீட்டு எண்: 879 / 8-F	புதியபழைய வீட்டு எண்: 878 / 8-E1	புதியபழைய வீட்டு எண்: 879 / 8-F	புதியபழைய வீட்டு எண்: 879 / 8-F
புதியபழைய வீட்டு எண்: 877-A / NA	புதியபழைய வீட்டு எண்: 878 / 8-E1	வயது: 37 இனம்: பெண்	வயது: 50 இனம்: ஆண்	வயது: 92 இனம்: பெண்	வயது: 92 இனம்: பெண்
982	TN/14/074/0366293	983	FMS1366418	984	FMS1659168
வாக்காளர் பெயர்: வெங்கடேசப்பா	வாக்காளர் பெயர்: சாந்தம்மா	வாக்காளர் பெயர்: ராதாகிருஷ்ணன்	கணவர் பெயர்: வெங்கடேசப்பா	வாக்காளர் பெயர்: ராதாகிருஷ்ணன் தந்தை பெயர்: வெங்கடேசப்பா	வாக்காளர் பெயர்: ராதாகிருஷ்ணன் தந்தை பெயர்: வெங்கடேசப்பா
தந்தை பெயர்: கிருஷ்ணப்பா	கணவர் பெயர்: வெங்கடேசப்பா	புதியபழைய வீட்டு எண்: 879 / 8-F	புதியபழைய வீட்டு எண்: 879 / 8-F	புதியபழைய வீட்டு எண்: 879 / 8-F	புதியபழைய வீட்டு எண்: 879 / 8-F
புதியபழைய வீட்டு எண்: 879 / 8-F	புதியபழைய வீட்டு எண்: 879 / 8-F	வயது: 66 இனம்: ஆண்	வயது: 57 இனம்: பெண்	வயது: 38 இனம்: ஆண்	வயது: 38 இனம்: ஆண்
985	FMS1366491	986	WYG0555870	987	TN/14/074/0366209
வாக்காளர் பெயர்: சாந்தம்மா	வாக்காளர் பெயர்: மகேந்திரன்	வாக்காளர் பெயர்: முனிவெங்கடப்பா	தந்தை பெயர்: முனிவெங்கடப்பா	வாக்காளர் பெயர்: ராமமூர்த்தி	வாக்காளர் பெயர்: ராமமூர்த்தி
கணவர் பெயர்: முனிவெங்கடப்பா	தந்தை பெயர்: முனிவெங்கடப்பா	புதியபழைய வீட்டு எண்: 880-8c /	புதியபழைய வீட்டு எண்: 880-8c /	தந்தை பெயர்: முனிசாமி	தந்தை பெயர்: முனிசாமி
புதியபழைய வீட்டு எண்: 880 / 8-C1	புதியபழைய வீட்டு எண்: 880-8c /	வயது: 57 இனம்: பெண்	வயது: 26 இனம்: ஆண்	புதியபழைய வீட்டு எண்: 881 / 8-F2	புதியபழைய வீட்டு எண்: 881 / 8-F2
988	FMS1366475	989	WYG0816926	990	TN/14/074/0366208
வாக்காளர் பெயர்: சரஸ்வதி	வாக்காளர் பெயர்: அர்ச்சுனா	வாக்காளர் பெயர்: ராமமூர்த்தி	கணவர் பெயர்: ராமமூர்த்தி	வாக்காளர் பெயர்: வெங்கடசாமி	வாக்காளர் பெயர்: வெங்கடசாமி
கணவர் பெயர்: ராமமூர்த்தி	கணவர் பெயர்: ராமமூர்த்தி	புதியபழைய வீட்டு எண்: 881 / 8F2	புதியபழைய வீட்டு எண்: 881 / 8F2	தந்தை பெயர்: முனிசாமி	தந்தை பெயர்: முனிசாமி
புதியபழைய வீட்டு எண்: 881 / 8-F2	புதியபழைய வீட்டு எண்: 881 / 8F2	வயது: 41 இனம்: பெண்	வயது: 22 இனம்: பெண்	புதியபழைய வீட்டு எண்: 882 / 8-C	புதியபழைய வீட்டு எண்: 882 / 8-C
991	FMS1365923	992	WYG0556126	993	FMS3428851
வாக்காளர் பெயர்: வெங்கடம்மா	வாக்காளர் பெயர்: குமார்	வாக்காளர் பெயர்: மணி	தந்தை பெயர்: மணி	வாக்காளர் பெயர்: வெங்கடராஜ்	வாக்காளர் பெயர்: வெங்கடராஜ்
கணவர் பெயர்: வெங்கடசாமி	தந்தை பெயர்: மணி	புதியபழைய வீட்டு எண்: 882 /	புதியபழைய வீட்டு எண்: 882 /	தந்தை பெயர்: வெங்கடசாமி	தந்தை பெயர்: வெங்கடசாமி
புதியபழைய வீட்டு எண்: 882 / 8-C	புதியபழைய வீட்டு எண்: 882 /	வயது: 52 இனம்: பெண்	வயது: 42 இனம்: ஆண்	புதியபழைய வீட்டு எண்: 882 / 8-C	புதியபழைய வீட்டு எண்: 882 / 8-C
994	WYG0556175	995	WYG0555649	996	WYG0555656
வாக்காளர் பெயர்: திரிவேணி	வாக்காளர் பெயர்: வாசுதேவரெட்டி தந்தை பெயர்: முத்தாரெட்டி	வாக்காளர் பெயர்: வாசுதேவரெட்டி	தந்தை பெயர்: முத்தாரெட்டி	வாக்காளர் பெயர்: நாகரத்னம்மா	வாக்காளர் பெயர்: நாகரத்னம்மா
கணவர் பெயர்: வெங்கடராஜ்	வாக்காளர் பெயர்: வாசுதேவரெட்டி தந்தை பெயர்: முத்தாரெட்டி	புதியபழைய வீட்டு எண்: 882-b /	புதியபழைய வீட்டு எண்: 882-b /	கணவர் பெயர்: வாசுதேவரெட்டி	கணவர் பெயர்: வாசுதேவரெட்டி
புதியபழைய வீட்டு எண்: 882 /	புதியபழைய வீட்டு எண்: 882-b /	வயது: 28 இனம்: பெண்	வயது: 47 இனம்: ஆண்	புதியபழைய வீட்டு எண்: 882-b / -	புதியபழைய வீட்டு எண்: 882-b / -
வயது: 28 இனம்: பெண்	வயது: 47 இனம்: ஆண்			வயது: 42 இனம்: பெண்	வயது: 42 இனம்: பெண்

54-வேப்பனஹள்ளி சட்டமன்ற தொகுதி

பாகம் எண் 69

வாக்காளர் பட்டியல் - 2017

தொடர்ச்சி...

பிரிவு: 3-காமன்தொட்டி (வ.கி) மற்றும் (ஊ) பிள்ளையகொத்தூர் வார்டு 3, பின்கோடு : 635109

997	TN/14/074/0366328	998	FMS1366640	999	FMS1690692
வாக்காளர் பெயர்: ராமப்பா		வாக்காளர் பெயர்: ருக்கம்மா		வாக்காளர் பெயர்: ராஜப்பா	
தந்தை பெயர்: வெங்கடசாமி		கணவர் பெயர்: ராமப்பா		தந்தை பெயர்: ராமப்பா	
புதியபழைய வீட்டு எண்: 883/8-D		புதியபழைய வீட்டு எண்: 883/8-D		புதியபழைய வீட்டு எண்: 883/8-D	
வயது: 72 இனம்: ஆண்		வயது: 64 இனம்: பெண்		வயது: 37 இனம்: ஆண்	
1000	WYG1066810	1001	TN/14/074/0366320	1002	FMS1367093
வாக்காளர் பெயர்: லஷ்மி		வாக்காளர் பெயர்: எல்லப்பா		வாக்காளர் பெயர்: ராஜம்மா	
கணவர் பெயர்: ராஜப்பா		தந்தை பெயர்: ராமப்பா		கணவர் பெயர்: சின்னராகவப்பா	
புதியபழைய வீட்டு எண்: 883/8-d		புதியபழைய வீட்டு எண்: 883/8-D		புதியபழைய வீட்டு எண்: 884/NA	
வயது: 23 இனம்: பெண்		வயது: 42 இனம்: ஆண்		வயது: 73 இனம்: பெண்	
1003	FMS3430535	1004	FMS3430477	1005	WYG0555888
வாக்காளர் பெயர்: நாராயணப்பா		வாக்காளர் பெயர்: ரமணி		வாக்காளர் பெயர்: ராஜசேகர்செளதரி	
தந்தை பெயர்: சின்னராகவப்பா		கணவர் பெயர்: நாராயணப்பா		தந்தை பெயர்: ஆனந்தப்பா	
புதியபழைய வீட்டு எண்: 884/NA		புதியபழைய வீட்டு எண்: 884/NA		புதியபழைய வீட்டு எண்: 884/-	
வயது: 49 இனம்: ஆண்		வயது: 42 இனம்: பெண்		வயது: 26 இனம்: ஆண்	
1006	TN/14/074/0366274	1007	FMS1367168	1008	FMS3428109
வாக்காளர் பெயர்: கோவிந்தப்பா		வாக்காளர் பெயர்: சந்திரம்மா		வாக்காளர் பெயர்: சிவகுமார்	
தந்தை பெயர்: வெங்கடசாமி		கணவர் பெயர்: கோவிந்தப்பா		தந்தை பெயர்: கோவிந்தப்பா	
புதியபழைய வீட்டு எண்: 886/8A		புதியபழைய வீட்டு எண்: 886/8-A		புதியபழைய வீட்டு எண்: 886/8-A	
வயது: 60 இனம்: ஆண்		வயது: 52 இனம்: பெண்		வயது: 36 இனம்: ஆண்	
1009	FMS1366947	1010	FMS3428620	1011	TN/14/074/0366415
வாக்காளர் பெயர்: அக்கையம்மா		வாக்காளர் பெயர்: மோகன்		வாக்காளர் பெயர்: ஸ்ரீனிவாசன்	
கணவர் பெயர்: நாகராஜ்		தந்தை பெயர்: நாகராஜ்		தந்தை பெயர்: சின்னராகவப்பா	
புதியபழைய வீட்டு எண்: 887/8-G		புதியபழைய வீட்டு எண்: 887/8-G		புதியபழைய வீட்டு எண்: 889/NA	
வயது: 47 இனம்: பெண்		வயது: 30 இனம்: ஆண்		வயது: 48 இனம்: ஆண்	
1012	WYG1066869	1013	TN/14/074/0366410	1014	FMS3428323
வாக்காளர் பெயர்: சத்யா		வாக்காளர் பெயர்: வெங்கடேசப்பா		வாக்காளர் பெயர்: சின்னம்மா	
கணவர் பெயர்: ராமசந்திரப்பா		தந்தை பெயர்: சின்னராகவப்பா		கணவர் பெயர்: வெங்கடேசப்பா	
புதியபழைய வீட்டு எண்: 889/-		புதியபழைய வீட்டு எண்: 890/NA		புதியபழைய வீட்டு எண்: 890/NA	
வயது: 24 இனம்: பெண்		வயது: 52 இனம்: ஆண்		வயது: 42 இனம்: பெண்	
1015	FMS3428539	1016	FMS3430527	1017	WYG0556324
வாக்காளர் பெயர்: பத்மா		வாக்காளர் பெயர்: லட்சுமிபதி		வாக்காளர் பெயர்: ரவிக்குமார்	
கணவர் பெயர்: ராஜப்பா		தந்தை பெயர்: ராஜப்பா		தந்தை பெயர்: ராஜப்பா	
புதியபழைய வீட்டு எண்: 891/9-A1		புதியபழைய வீட்டு எண்: 891/9-A1		புதியபழைய வீட்டு எண்: 891/	
வயது: 42 இனம்: பெண்		வயது: 33 இனம்: ஆண்		வயது: 25 இனம்: ஆண்	
1018	TN/14/074/0366517	1019	FMS1367887	1020	TN/14/074/0366430
வாக்காளர் பெயர்: வரதப்பா		வாக்காளர் பெயர்: லஷ்ம்மா		வாக்காளர் பெயர்: ராகவப்பா	
தந்தை பெயர்: கோவிந்தப்பா		கணவர் பெயர்: வரதப்பா		தந்தை பெயர்: வரதப்பா	
புதியபழைய வீட்டு எண்: 894/NA		புதியபழைய வீட்டு எண்: 894/NA		புதியபழைய வீட்டு எண்: 894/NA	
வயது: 72 இனம்: ஆண்		வயது: 64 இனம்: பெண்		வயது: 42 இனம்: ஆண்	
1021	FMS3428034	1022	TN/14/074/0366381	1023	WYG0020610
வாக்காளர் பெயர்: சுனந்தா		வாக்காளர் பெயர்: ஆனந்தப்பா		வாக்காளர் பெயர்: சந்திரசேகர்	
கணவர் பெயர்: வரதப்பா		தந்தை பெயர்: சின்னராகவப்பா		தந்தை பெயர்: ஆனந்தப்பா	
புதியபழைய வீட்டு எண்: 894/NA		புதியபழைய வீட்டு எண்: 895/7		புதியபழைய வீட்டு எண்: 895/NA	
வயது: 40 இனம்: பெண்		வயது: 57 இனம்: ஆண்		வயது: 31 இனம்: ஆண்	
1024	TN/14/074/0366390	1025	FMS1367267	1026	FMS1367234
வாக்காளர் பெயர்: முனிசாமி		வாக்காளர் பெயர்: கமலம்மா		வாக்காளர் பெயர்: கிருஷ்ணமூர்த்தி	
தந்தை பெயர்: மல்லப்பா		கணவர் பெயர்: முனிசாமி		தந்தை பெயர்: முனிசாமி	
புதியபழைய வீட்டு எண்: 896/NA		புதியபழைய வீட்டு எண்: 896/NA		புதியபழைய வீட்டு எண்: 896/NA	
வயது: 67 இனம்: ஆண்		வயது: 57 இனம்: பெண்		வயது: 40 இனம்: ஆண்	

54-வேப்பனஹள்ளி சட்டமன்ற தொகுதி

பாகம் எண் 69

வாக்காளர் பட்டியல் - 2017

தொடர்ச்சி...

பிரிவு: 3-காமன்தொட்டி (வ.கி) மற்றும் (ஊ) பிள்ளையகொத்தூர் வார்டு 3, பின்கோடு : 635109

1027 WYG0555680 வாக்காளர் பெயர்: வெங்கடபதி தந்தை பெயர்: முனுசாமி புதியபழைய வீட்டு எண்: 896 / வயது: 39 இனம்: ஆண்	1028 FMS3428083 வாக்காளர் பெயர்: மல்லேஷ் தந்தை பெயர்: முனிசாமி புதியபழைய வீட்டு எண்: 896 / NA வயது: 34 இனம்: ஆண்	1029 WYG0020677 வாக்காளர் பெயர்: லலிதா கணவர் பெயர்: கிருஷ்ணமூர்த்தி புதியபழைய வீட்டு எண்: 896 / NA வயது: 29 இனம்: பெண்
1030 WYG0020693 வாக்காளர் பெயர்: வேமாபதி கணவர் பெயர்: வெங்கடபதி புதியபழைய வீட்டு எண்: 896 / NA வயது: 28 இனம்: பெண்	1031 WYG1066794 வாக்காளர் பெயர்: பவித்ரா கணவர் பெயர்: மல்லேஷ் புதியபழைய வீட்டு எண்: 896 / - வயது: 24 இனம்: பெண்	1032 TN/14/074/0366351 வாக்காளர் பெயர்: முரளிகிருஷ்ணா தந்தை பெயர்: ராகவப்பா புதியபழைய வீட்டு எண்: 897 / NA வயது: 42 இனம்: ஆண்
1033 FMS3428471 வாக்காளர் பெயர்: ராதா கணவர் பெயர்: முரளிகிருஷ்ணா புதியபழைய வீட்டு எண்: 897 / NA வயது: 31 இனம்: பெண்	1034 TN/14/074/0366570 வாக்காளர் பெயர்: ரமேஷ் தந்தை பெயர்: ராகவப்பா புதியபழைய வீட்டு எண்: 897-A / NA வயது: 47 இனம்: ஆண்	1035 FMS3428653 வாக்காளர் பெயர்: சுதா கணவர் பெயர்: ரமேஷ் புதியபழைய வீட்டு எண்: 897-A / NA வயது: 40 இனம்: பெண்
1036 TN/14/074/0366326 வாக்காளர் பெயர்: ஸ்ரீனிவாசலு தந்தை பெயர்: ராகவப்பா புதியபழைய வீட்டு எண்: 897-B / 7-A வயது: 48 இனம்: ஆண்	1037 TN/14/074/0366542 வாக்காளர் பெயர்: விஜயம்மா கணவர் பெயர்: ஸ்ரீனிவாசலு புதியபழைய வீட்டு எண்: 897-B / 7-A வயது: 46 இனம்: பெண்	1038 TN/14/074/0366438 வாக்காளர் பெயர்: மஞ்சுநாதா தந்தை பெயர்: ராகவப்பா புதியபழைய வீட்டு எண்: 898 / NA வயது: 40 இனம்: ஆண்
1039 WYG0555631 வாக்காளர் பெயர்: கவிதா கணவர் பெயர்: மஞ்சுநாத் புதியபழைய வீட்டு எண்: 898 / வயது: 27 இனம்: பெண்	1040 TN/14/074/0366149 வாக்காளர் பெயர்: ஸ்ரீனிவாசலு தந்தை பெயர்: முனிசாமி புதியபழைய வீட்டு எண்: 899 / 6-A வயது: 54 இனம்: ஆண்	1041 FMS3430121 வாக்காளர் பெயர்: சுரேஷ் தந்தை பெயர்: ஸ்ரீனிவாசலு புதியபழைய வீட்டு எண்: 899 / 6-A வயது: 31 இனம்: ஆண்
1042 TN/14/074/0366375 வாக்காளர் பெயர்: ராமசந்திரன் தந்தை பெயர்: முனிசாமி புதியபழைய வீட்டு எண்: 899-1 / 6A வயது: 65 இனம்: ஆண்	1043 FMS1366897 வாக்காளர் பெயர்: மீராபாய் கணவர் பெயர்: ராமசந்திரன் புதியபழைய வீட்டு எண்: 899-1 / 6-A வயது: 61 இனம்: பெண்	1044 TN/14/074/0366169 வாக்காளர் பெயர்: ராகவப்பா தந்தை பெயர்: வெங்கடேசப்பா புதியபழைய வீட்டு எண்: 900 / 7 வயது: 72 இனம்: ஆண்
1045 FMS1366442 வாக்காளர் பெயர்: குரம்மா கணவர் பெயர்: ராகவப்பா புதியபழைய வீட்டு எண்: 900 / 7 வயது: 64 இனம்: பெண்	1046 FMS1366814 வாக்காளர் பெயர்: சாந்தம்மா கணவர் பெயர்: ராகவப்பா புதியபழைய வீட்டு எண்: 900 / 7 வயது: 57 இனம்: பெண்	1047 FMS3429941 வாக்காளர் பெயர்: ஆனந்தன் தந்தை பெயர்: ராகவப்பா புதியபழைய வீட்டு எண்: 900 / 7 வயது: 35 இனம்: ஆண்
1048 FMS3428695 வாக்காளர் பெயர்: ரமேஷ் தந்தை பெயர்: ராகவப்பா புதியபழைய வீட்டு எண்: 900 / 7 வயது: 33 இனம்: ஆண்	1049 FMS3429925 வாக்காளர் பெயர்: நாராயணா தந்தை பெயர்: ராகவப்பா புதியபழைய வீட்டு எண்: 900 / 7 வயது: 32 இனம்: ஆண்	1050 WYG0555797 வாக்காளர் பெயர்: மஞ்சுளா கணவர் பெயர்: ஆனந்தன் புதியபழைய வீட்டு எண்: 900 / வயது: 27 இனம்: பெண்
1051 WYG1066778 வாக்காளர் பெயர்: பசுவராஜ் தாய் பெயர்: சாந்தம்மா புதியபழைய வீட்டு எண்: 900 / 7 வயது: 20 இனம்: ஆண்	1052 WYG1066851 வாக்காளர் பெயர்: சாந்தம்மா தந்தை பெயர்: ராகவப்பா புதியபழைய வீட்டு எண்: 900 / - வயது: 50 இனம்: பெண்	1053 FMS3428026 வாக்காளர் பெயர்: ஸ்ரீனிவாசா தந்தை பெயர்: ராகவப்பா புதியபழைய வீட்டு எண்: 900-A / NA வயது: 40 இனம்: ஆண்
1054 FMS3427994 வாக்காளர் பெயர்: சாரதா கணவர் பெயர்: ஸ்ரீனிவாசா புதியபழைய வீட்டு எண்: 900-A / NA வயது: 32 இனம்: பெண்	1055 TN/14/074/0366406 வாக்காளர் பெயர்: ராமசந்திரப்பா தந்தை பெயர்: சஞ்சீவப்பா புதியபழைய வீட்டு எண்: 901 / 10-A வயது: 51 இனம்: ஆண்	1056 FMS3428554 வாக்காளர் பெயர்: ரேணுகா கணவர் பெயர்: ராமசந்திரப்பா புதியபழைய வீட்டு எண்: 901 / 10-A வயது: 38 இனம்: பெண்

1057 FMS1366822 வாக்காளர் பெயர்: முனிலஷ்மம்மா கணவர் பெயர்: சஞ்சீவப்பா புதிய/பழைய வீட்டு எண்: 904 / 10-A வயது: 79 இனம்: பெண்	1058 FMS3428661 வாக்காளர் பெயர்: அனுசியா கணவர் பெயர்: நாராயணப்பா புதிய/பழைய வீட்டு எண்: 904 / 10-A வயது: 35 இனம்: பெண்	1059 TN/14/074/0366481 வாக்காளர் பெயர்: வெங்கடேசப்பா தந்தை பெயர்: ராகவப்பா புதிய/பழைய வீட்டு எண்: 905 / NA வயது: 59 இனம்: ஆண்
1060 TN/14/074/0366541 வாக்காளர் பெயர்: கிருஷ்ணம்மா கணவர் பெயர்: வெங்கடேசப்பா புதிய/பழைய வீட்டு எண்: 905 / NA வயது: 51 இனம்: பெண்	1061 FMS3428273 வாக்காளர் பெயர்: ரவிகுமார் தந்தை பெயர்: வெங்கடேசப்பா புதிய/பழைய வீட்டு எண்: 905 / NA வயது: 33 இனம்: ஆண்	1062 WYG0556209 வாக்காளர் பெயர்: ராதா கணவர் பெயர்: வெங்கடேஷ் புதிய/பழைய வீட்டு எண்: 905 / வயது: 27 இனம்: பெண்
1063 TN/14/074/0366126 வாக்காளர் பெயர்: ராகவப்பா தந்தை பெயர்: வெங்கடேசப்பா புதிய/பழைய வீட்டு எண்: 906 / NA வயது: 82 இனம்: ஆண்	1064 FMS3428893 வாக்காளர் பெயர்: சுரேஷ் தந்தை பெயர்: வெங்கடேசப்பா புதிய/பழைய வீட்டு எண்: 906 / NA வயது: 38 இனம்: ஆண்	1065 WYG0555961 வாக்காளர் பெயர்: ரேணுகாம்மா கணவர் பெயர்: சுரேஷ் புதிய/பழைய வீட்டு எண்: 906 / வயது: 29 இனம்: பெண்
1066 TN/14/074/0366220 வாக்காளர் பெயர்: முனிசாமி தந்தை பெயர்: வெங்கடேசப்பா புதிய/பழைய வீட்டு எண்: 907 / NA வயது: 54 இனம்: ஆண்	1067 FMS1366145 வாக்காளர் பெயர்: அமராவதி கணவர் பெயர்: முனிசாமி புதிய/பழைய வீட்டு எண்: 907 / NA வயது: 47 இனம்: பெண்	1068 WYG0555896 வாக்காளர் பெயர்: வெங்கடேராஜ் தந்தை பெயர்: முனுசாமி புதிய/பழைய வீட்டு எண்: 907 / வயது: 26 இனம்: ஆண்
1069 FMS3428000 வாக்காளர் பெயர்: சின்னம்மா கணவர் பெயர்: கிருஷ்ணமூர்த்தி புதிய/பழைய வீட்டு எண்: 907-1 / NA வயது: 61 இனம்: பெண்	1070 FMS3428059 வாக்காளர் பெயர்: மாதேஷ்வரி கணவர் பெயர்: சுந்தரராஜ் புதிய/பழைய வீட்டு எண்: 907-2 / NA வயது: 45 இனம்: பெண்	1071 FMS3427986 வாக்காளர் பெயர்: துரைசாமி தந்தை பெயர்: ராமண்ணா புதிய/பழைய வீட்டு எண்: 907-3 / NA வயது: 77 இனம்: ஆண்
1072 FMS3428018 வாக்காளர் பெயர்: மாரியம்மா கணவர் பெயர்: துரைசாமி புதிய/பழைய வீட்டு எண்: 907-3 / NA வயது: 52 இனம்: பெண்	1073 FMS5724513 வாக்காளர் பெயர்: சேட்டு தந்தை பெயர்: துரைசாமி புதிய/பழைய வீட்டு எண்: 907-3 / NA வயது: 34 இனம்: பெண்	1074 TN/14/074/0366257 வாக்காளர் பெயர்: தேவப்பா தந்தை பெயர்: சின்னசேக்கப்பா புதிய/பழைய வீட்டு எண்: 909 / 13-B வயது: 76 இனம்: ஆண்
1075 TN/14/074/0366252 வாக்காளர் பெயர்: ரமேஷ் தந்தை பெயர்: தேவப்பா புதிய/பழைய வீட்டு எண்: 909 / 13-B வயது: 40 இனம்: ஆண்	1076 FMS3430238 வாக்காளர் பெயர்: விஜயலட்சுமி கணவர் பெயர்: ரமேஷ் புதிய/பழைய வீட்டு எண்: 909 / 13-B வயது: 34 இனம்: பெண்	1077 FMS1367119 வாக்காளர் பெயர்: சின்னக்கா கணவர் பெயர்: சீத்தப்பா புதிய/பழைய வீட்டு எண்: 8691 / NA வயது: 72 இனம்: பெண்

54-வேப்பனஹள்ளி சட்டமன்ற தொகுதி

பாகம் எண் 69

வாக்காளர் பட்டியல் - 2017

பிரிவு: 4-காமன்தொட்டி (வ.கி) மற்றும் (ஊ) குட்டப்பள்ளி வார்டு 2 , பின்கோடு : 635109

1078 WYG0816728 வாக்காளர் பெயர்: பைரம்மா கணவர் பெயர்: பசவராஜ் புதிய/பழைய வீட்டு எண்: 5-625 / NA வயது: 26 இனம்: பெண்	1079 WYG0815860 வாக்காளர் பெயர்: பசவராஜ் தந்தை பெயர்: சந்திரப்பா புதிய/பழைய வீட்டு எண்: 5-625 / - வயது: 24 இனம்: ஆண்	1080 WYG0816934 வாக்காளர் பெயர்: அம்மப்பா கணவர் பெயர்: சின்னராஜ் புதிய/பழைய வீட்டு எண்: 5-626 / NA வயது: 41 இனம்: பெண்
1081 WYG0816074 வாக்காளர் பெயர்: சின்னராஜ் தந்தை பெயர்: எல்லப்பா புதிய/பழைய வீட்டு எண்: 5-626 / - வயது: 29 இனம்: ஆண்	1082 WYG1159888 வாக்காளர் பெயர்: முனிராஜ் தந்தை பெயர்: முருகேஷ் புதிய/பழைய வீட்டு எண்: 5-630 / - வயது: 20 இனம்: ஆண்	1083 WYG0816090 வாக்காளர் பெயர்: மூர்த்தி தந்தை பெயர்: முனிகிருஷ்ணன் புதிய/பழைய வீட்டு எண்: 5-765 / - வயது: 23 இனம்: ஆண்
1084 TN/14/074/0366641 வாக்காளர் பெயர்: பேட்ராயப்பா தந்தை பெயர்: வெங்கடராமப்பா புதிய/பழைய வீட்டு எண்: 623 / NA வயது: 57 இனம்: ஆண்	1085 FMS3429149 வாக்காளர் பெயர்: சந்திரன் தந்தை பெயர்: முனியப்பா புதிய/பழைய வீட்டு எண்: 625 / NA வயது: 52 இனம்: ஆண்	1086 FMS3428455 வாக்காளர் பெயர்: சின்னதாய் கணவர் பெயர்: சந்திரன் புதிய/பழைய வீட்டு எண்: 625 / NA வயது: 49 இனம்: பெண்
1087 FMS5724521 வாக்காளர் பெயர்: நாகராஜ் தந்தை பெயர்: சந்திரன் புதிய/பழைய வீட்டு எண்: 625 / NA வயது: 35 இனம்: ஆண்	1088 WYG0020735 வாக்காளர் பெயர்: துளசியம்மா கணவர் பெயர்: முனியப்பா புதிய/பழைய வீட்டு எண்: 625-A / NA வயது: 57 இனம்: பெண்	1089 FMS3429099 வாக்காளர் பெயர்: எல்லப்பா தந்தை பெயர்: பாப்பண்ணா புதிய/பழைய வீட்டு எண்: 628 / NA வயது: 62 இனம்: ஆண்
1090 FMS3428802 வாக்காளர் பெயர்: ராஜம்மா கணவர் பெயர்: எல்லப்பா புதிய/பழைய வீட்டு எண்: 628 / NA வயது: 57 இனம்: பெண்	1091 WYG0020701 வாக்காளர் பெயர்: ராஜப்பா தந்தை பெயர்: அன்பழகன் புதிய/பழைய வீட்டு எண்: 629 / NA வயது: 37 இனம்: ஆண்	1092 FMS3428679 வாக்காளர் பெயர்: முருகேஷ் தந்தை பெயர்: சீனப்பா புதிய/பழைய வீட்டு எண்: 630 / NA வயது: 44 இனம்: ஆண்
1093 FMS3428430 வாக்காளர் பெயர்: மாரியம்மா கணவர் பெயர்: முருகேஷ் புதிய/பழைய வீட்டு எண்: 630 / NA வயது: 42 இனம்: பெண்	1094 FMS3428760 வாக்காளர் பெயர்: லட்சுமிமா கணவர் பெயர்: ராமசாமி புதிய/பழைய வீட்டு எண்: 632 / NA வயது: 40 இனம்: பெண்	1095 FMS5724554 வாக்காளர் பெயர்: குமரேசன் தந்தை பெயர்: பொன்னுசாமி புதிய/பழைய வீட்டு எண்: 632-A / NA வயது: 42 இனம்: ஆண்
1096 FMS3429537 வாக்காளர் பெயர்: ரத்னம்மா கணவர் பெயர்: குமரேசன் புதிய/பழைய வீட்டு எண்: 632-A / NA வயது: 37 இனம்: பெண்	1097 FMS3430212 வாக்காளர் பெயர்: கைரூன் கணவர் பெயர்: அப்துல்லா புதிய/பழைய வீட்டு எண்: 632-B / NA வயது: 47 இனம்: பெண்	1098 WYG0815787 வாக்காளர் பெயர்: இலியாஸ் தந்தை பெயர்: சையத் துவாத் புதிய/பழைய வீட்டு எண்: 645 / - வயது: 29 இனம்: ஆண்
1099 WYG0816082 வாக்காளர் பெயர்: லோகேஷ் தந்தை பெயர்: கிருஷ்ணாச்சாரி புதிய/பழைய வீட்டு எண்: 711 / - வயது: 24 இனம்: ஆண்		

இடம் : ஓதூர்

டாக்டர்.கே.செந்தில்ராஜ்.இ.ஆ.ப.,

நாள் : 01/09/2016

வாக்காளர் பதிவு அலுவலர் மற்றும் சார் ஆட்சியர், ஓதூர்

பாகம் எண் : 69

துணைப்பட்டியல் விபரம்

துணைப்பட்டியல் எண் : 1

திருத்தத்தின் வகை : சிறப்பு சுருக்கமுறைத் திருத்தம் - 2017

தகுதி ஏற்படுத்தும் நாள் : 01/01/2017

அடிப்படைப்பட்டியல் : 01-09-2016 - இல் தயாரிக்கப்பட்ட ஒருங்கிணைக்கப்பட்ட அடிப்படைப் பட்டியல்

துணைப்பட்டியல் தயாரிப்பு மற்றும் வருடம் : சிறப்பு சுருக்கமுறைத் திருத்தம் - 2017

துணைப்பட்டியல் வகை : சேர்த்தல், நீக்கல் மற்றும் திருத்தப் பட்டியல்

பட்டியல் வெளியிடப்பட்ட நாள் : 05/01/2017

உள்ளடக்கம் - I : சேர்த்தல் பட்டியல்

பிரிவு: 1-காமன்தொட்டி (வ.கி) மற்றும் (ஊ) திருமலைகவுனிகோட்டா 3 வதுவார்டு , பின்கோடு : 635109

1100 WYG1372556 வாக்காளர் பெயர்: பாபுசாகிப் தந்தை பெயர்: பேடிசாகிப் புதியபழைய வீட்டு எண் : 5-633/- வயது: 46 இனம்: ஆண்	1101 WYG1372630 வாக்காளர் பெயர்: அபிரேஸி தந்தை பெயர்: பயால்ஸ் புதியபழைய வீட்டு எண் : 5-633/- வயது: 19 இனம்: ஆண்	1102 WYG1372788 வாக்காளர் பெயர்: ஷாஹின் தாஜ் தந்தை பெயர்: பரூக் புதியபழைய வீட்டு எண் : 5-633-3/- வயது: 18 இனம்: பெண்
1103 WYG1372549 வாக்காளர் பெயர்: முபாரக் தந்தை பெயர்: சையத்கான் புதியபழைய வீட்டு எண் : 5-635/ வயது: 23 இனம்: ஆண்5-B1	1104 WYG1372572 வாக்காளர் பெயர்: ஷாரு கான் தந்தை பெயர்: பியாரு சாய்பு புதியபழைய வீட்டு எண் : 5-643/- வயது: 20 இனம்: ஆண்	1105 WYG1372655 வாக்காளர் பெயர்: ஜபீ தந்தை பெயர்: காசிம் புதியபழைய வீட்டு எண் : 5-644/- வயது: 26 இனம்: ஆண்
1106 WYG1350677 வாக்காளர் பெயர்: சபானம் தந்தை பெயர்: முபாரக் புதியபழைய வீட்டு எண் : 5-645/- வயது: 22 இனம்: பெண்	1107 WYG1372739 வாக்காளர் பெயர்: யூதூப் தந்தை பெயர்: தஸ்தகிரி புதியபழைய வீட்டு எண் : 5-645/- வயது: 18 இனம்: ஆண்	1108 WYG1372580 வாக்காளர் பெயர்: தாசினா தந்தை பெயர்: நஷ்ருதின் புதியபழைய வீட்டு எண் : 5-646/- வயது: 30 இனம்: பெண்
1109 WYG1372663 வாக்காளர் பெயர்: நௌஷாத் தந்தை பெயர்: மஸ்தான் புதியபழைய வீட்டு எண் : 5-646/- வயது: 24 இனம்: ஆண்	1110 WYG1350693 வாக்காளர் பெயர்: பரிதா கணவர் பெயர்: இம்ரான் புதியபழைய வீட்டு எண் : 5-646/- வயது: 19 இனம்: பெண்	1111 WYG1372754 வாக்காளர் பெயர்: செளகத் அலி தந்தை பெயர்: ஷேக் அகமத் புதியபழைய வீட்டு எண் : 5-648/- வயது: 18 இனம்: ஆண்
1112 WYG1372705 வாக்காளர் பெயர்: சயிப் அலி தந்தை பெயர்: முகமது ரபிக் புதியபழைய வீட்டு எண் : 5-654/- வயது: 18 இனம்: ஆண்	1113 WYG1372481 வாக்காளர் பெயர்: சையத்கான் தந்தை பெயர்: புத்தன்கான் புதியபழைய வீட்டு எண் : 5-655/- வயது: 56 இனம்: ஆண்	1114 WYG1372564 வாக்காளர் பெயர்: அப்ரின் கணவர் பெயர்: இப்ராகிம்கான் புதியபழைய வீட்டு எண் : 5-657/- வயது: 24 இனம்: பெண்
1115 WYG1372770 வாக்காளர் பெயர்: தபசும் கணவர் பெயர்: ரஹமத்துல்லா புதியபழைய வீட்டு எண் : 5-663/- வயது: 18 இனம்: பெண்	1116 WYG1372614 வாக்காளர் பெயர்: முபாரக் தந்தை பெயர்: கைபா புதியபழைய வீட்டு எண் : 5-668/- வயது: 19 இனம்: ஆண்	1117 WYG1372622 வாக்காளர் பெயர்: ஹுசைன்பீ தந்தை பெயர்: அலி பாஷா புதியபழைய வீட்டு எண் : 5-668/- வயது: 19 இனம்: பெண்
1118 WYG1372523 வாக்காளர் பெயர்: சிம்ரன் தந்தை பெயர்: இமாம் சாய்பு புதியபழைய வீட்டு எண் : 5-671/- வயது: 23 இனம்: பெண்	1119 WYG1372531 வாக்காளர் பெயர்: சப்ரின் கணவர் பெயர்: அப்துல் ரஹிம் புதியபழைய வீட்டு எண் : 5-673/- வயது: 22 இனம்: பெண்	1120 WYG1372648 வாக்காளர் பெயர்: இர்பான் தந்தை பெயர்: காசீம் புதியபழைய வீட்டு எண் : 5-689/- வயது: 28 இனம்: ஆண்
1121 WYG1372606 வாக்காளர் பெயர்: சபீனா கணவர் பெயர்: அக்ரம் புதியபழைய வீட்டு எண் : 5-695/- வயது: 22 இனம்: பெண்	1122 WYG1372747 வாக்காளர் பெயர்: வெங்கடேஷ் தந்தை பெயர்: எல்லப்பா புதியபழைய வீட்டு எண் : 5-704/- வயது: 18 இனம்: ஆண்	1123 WYG1372762 வாக்காளர் பெயர்: மஞ்சநாத் தந்தை பெயர்: சின்னையா புதியபழைய வீட்டு எண் : 5-705/- வயது: 18 இனம்: ஆண்
1124 WYG1372713 வாக்காளர் பெயர்: சதீஷ் தந்தை பெயர்: வெங்கடேசாச்சாரி புதியபழைய வீட்டு எண் : 5-710-1A/- வயது: 18 இனம்: ஆண்	1125 WYG1350685 வாக்காளர் பெயர்: நாகரத்தனா கணவர் பெயர்: ராஜப்பா புதியபழைய வீட்டு எண் : 5-724/- வயது: 19 இனம்: பெண்	1126 WYG1372507 வாக்காளர் பெயர்: ராமாச்சாரி தந்தை பெயர்: கிருஷ்ணாச்சாரி புதியபழைய வீட்டு எண் : 5-756/- வயது: 54 இனம்: ஆண்

பிரிவு: 1-காமன்தொட்டி (வ.கி) மற்றும் (ஊ) திருமலைகவுனிகோட்டா 3 வதுவார்டு , பின்கோடு : 635109

1127	WYG1372515	1128	WYG1372499	1129	WYG1372721
வாக்காளர் பெயர்: மன்களா		வாக்காளர் பெயர்: உமாசங்கர்		வாக்காளர் பெயர்: கார்த்திக்	
கணவர் பெயர்: ராமாச்சாரி		தந்தை பெயர்: ராமாச்சாரி		தந்தை பெயர்: சிவலிங்கம்	
புதியபழைய வீட்டு எண் : 5-756 / - வயது: 51 இனம்: பெண்		புதியபழைய வீட்டு எண் : 5-756 / - வயது: 27 இனம்: ஆண்		புதியபழைய வீட்டு எண் : 5-774 / - வயது: 18 இனம்: ஆண்	
1130	WYG1372689	1131	WYG1372473	1132	WYG1372598
வாக்காளர் பெயர்: சுகன்யா		வாக்காளர் பெயர்: மாலா		வாக்காளர் பெயர்: சென்னம்மா	
தந்தை பெயர்: திம்மராயப்பா		கணவர் பெயர்: முனிசந்திரப்பா		தந்தை பெயர்: சின்னப்பா	
புதியபழைய வீட்டு எண் : 5-804 / - வயது: 18 இனம்: பெண்		புதியபழைய வீட்டு எண் : 5-812 / - வயது: 23 இனம்: பெண்		புதியபழைய வீட்டு எண் : 5-816 / - வயது: 20 இனம்: பெண்	

பிரிவு: 3-காமன்தொட்டி (வ.கி) மற்றும் (ஊ) பிள்ளையகொத்தூர் வார்டு3 , பின்கோடு : 635109

1133	WYG1372671	1134	WYG1372697	1135	WYG1350669
வாக்காளர் பெயர்: மாலா		வாக்காளர் பெயர்: ரஞ்சித்		வாக்காளர் பெயர்: அம்ருதா	
கணவர் பெயர்: மகேஷ்		தந்தை பெயர்: வெங்கடேசப்பா		கணவர் பெயர்: ராமகீரிஷ்ணப்பா	
புதியபழைய வீட்டு எண் : 3-871 / - வயது: 22 இனம்: பெண்		புதியபழைய வீட்டு எண் : 43-837 / - வயது: 18 இனம்: ஆண்		புதியபழைய வீட்டு எண் : 838 / - வயது: 19 இனம்: பெண்	

சேர்த்தல் எண்ணிக்கை	ஆண்	பெண்	மொத்தம்
	19	17	36

உள்ளடக்கம் : II - நீக்கல் பட்டியல்

பிரிவு: 1-காமன்தொட்டி (வ.கி) மற்றும் (ஊ) திருமலைகவுனிகோட்டா 3 வதுவார்டு , பின்கோடு : 635109

E711	TN/14/074/0366125
வாக்காளர் பெயர்: சின்னப்பா	
தந்தை பெயர்: மதனகிரியப்பா	
புதியபழைய வீட்டு எண் : 806 / NA வயது: 66 இனம்: ஆண்	

பிரிவு: 3-காமன்தொட்டி (வ.கி) மற்றும் (ஊ) பிள்ளையகொத்தூர் வார்டு3 , பின்கோடு : 635109

E872	TN/14/074/0366263
வாக்காளர் பெயர்: முனிவெங்கடப்பா	
தந்தை பெயர்: பெத்தப்பையா	
புதியபழைய வீட்டு எண் : 833 / 18-B1 வயது: 61 இனம்: ஆண்	

நீக்கல் எண்ணிக்கை	ஆண்	பெண்	மொத்தம்
	2	0	2

வாக்காளர்களின் தொகுப்பு							
சட்டமன்ற தொகுதி எண், பெயர் மற்றும் ஒதுக்கீட்டுத்தகுதி நிலை :				54 வேப்பனஹள்ளி பொது			பாகம் எண் 69
A) வாக்காளர்களின் எண்ணிக்கை							
	பட்டியல் வகை	பட்டியல் விவரம்	வாக்காளர்களின் எண்ணிக்கை				
			ஆண்	பெண்	இதரர்	மொத்தம்	
I	அடிப்படைப் பட்டியல்	அடிப்படைப் பட்டியல்	01-09-2016 - இல் தயாரிக்கப்பட்ட ஒருங்கிணைக்கப்பட்ட அடிப்படைப் பட்டியல்	584	515	0	1099
II	சேர்த்தல் பட்டியல்	துணைப்பட்டியல்- 1	சிறப்பு சுருக்கமுறைத் திருத்தம் - 2017	19	17	0	36
			Sub-Total	19	17	0	36
III	நீக்கல் பட்டியல்	துணைப்பட்டியல்- 1	சிறப்பு சுருக்கமுறைத் திருத்தம் - 2017	2	0	0	2
			Sub-Total	2	0	0	2
2017 - சிறப்பு சுருக்கமுறைத் திருத்தத்திற்கு பின்னர் பட்டியலில் உள்ள நிகர வாக்காளர்கள் (I+ II - III)				601	532	0	1133
B) திருத்தங்களின் எண்ணிக்கை :							
	பட்டியல் வகை	பட்டியல் விவரம்	திருத்தங்களின் எண்ணிக்கை				
	துணைப்பட்டியல்- 1	சிறப்பு சுருக்கமுறைத் திருத்தம் - 2017	5				
		Sub-Total	5				

இடம் : ஓதூர்

நாள் : 05/01/2017

டாக்டர்.கே.செந்தில்ராஜ்.இ.ஆ.ப.,

வாக்காளர் பதிவு அலுவலர் மற்றும் சார் ஆட்சியர்,ஓதூர்