

வாக்காளர் பட்டியல் - 2018
மாநிலம் - தமிழ்நாடு

சட்டமன்றத் தொகுதி எண், பெயர் மற்றும் ஒதுக்கீட்டுத்தகுதி நிலை :	54	வேப்பனஹள்ளி பொது		பாகம் எண்: 40														
சட்டமன்றத் தொகுதி அடங்கியுள்ள நாடாளுமன்றத் தொகுதியின் எண், பெயர் ஒதுக்கீட்டுத்தகுதி நிலை :		9 கிருஷ்ணகிரி பொது																
1. திருத்தத்தின் விவரங்கள்																		
திருத்தப்படும் ஆண்டு : 2018 தகுதியேற்படுத்தும் நாள் : 01/01/2018 திருத்தத்தின் வகை : சிறப்பு சுருக்கமுறைத் திருத்தம் (2007 ஆம் ஆண்டு தொகுதி எல்லை மறுவரையறைப்படி) வரைவுப் பட்டியல் வெளியிடப்பட்ட நாள் : 03/10/2017	பட்டியல் வகை : 01-09-2016 அன்றைய தேதிப்படி தயாரிக்கப்பட்ட ஒருங்கிணைக்கப்பட்ட அடிப்படைப் பட்டியலும் அதனையடுத்த துணைப்பட்டியல்கள் 1 மற்றும் 2ம் ஒருங்கிணைக்கப்பட்ட பட்டியல்																	
2. பாகத்தின் விவரங்கள் மற்றும் வாக்குச்சாவடிக்கான பரப்பளவு																		
பாகத்தின் கீழ்வரும் பிரிவின் எண் மற்றும் பெயர்																		
<ol style="list-style-type: none"> 1. பெத்தசிகரலப்பள்ளி (வ.கி) மற்றும் (ஊ) திராடி வார்டு 5 2. பெத்தசிகரலப்பள்ளி (வ.கி) மற்றும் (ஊ) காருபாலா வார்டு 4 3. பெத்தசிகரலப்பள்ளி (வ.கி) மற்றும் (ஊ) கோகிலப்பள்ளி வார்டு 4 4. பெத்தசிகரலப்பள்ளி (வ.கி) மற்றும் (ஊ) பட்டாகுருபரப்பள்ளி வார்டு 4 <p>99. அயல்நாடு வாழ் வாக்காளர்கள் -</p>																		
<table border="1" style="width: 100%; border-collapse: collapse;"> <tr> <td style="width: 60%;">முக்கிய கிராமம்</td> <td>: பெத்தசிகரலப்பள்ளி</td> </tr> <tr> <td>கி.நி.அ.மண்டலம்</td> <td>: பெத்தசிகரலப்பள்ளி</td> </tr> <tr> <td>பிர்கா</td> <td>: பேரிகை</td> </tr> <tr> <td>காவல் நிலையம்</td> <td>: சூலகிரி</td> </tr> <tr> <td>வட்டம்</td> <td>: சூளகிரி</td> </tr> <tr> <td>மாவட்டம்</td> <td>: கிருஷ்ணகிரி</td> </tr> <tr> <td>அஞ்சலகக்குறியீட்டெண்</td> <td>: 635117</td> </tr> </table>					முக்கிய கிராமம்	: பெத்தசிகரலப்பள்ளி	கி.நி.அ.மண்டலம்	: பெத்தசிகரலப்பள்ளி	பிர்கா	: பேரிகை	காவல் நிலையம்	: சூலகிரி	வட்டம்	: சூளகிரி	மாவட்டம்	: கிருஷ்ணகிரி	அஞ்சலகக்குறியீட்டெண்	: 635117
முக்கிய கிராமம்	: பெத்தசிகரலப்பள்ளி																	
கி.நி.அ.மண்டலம்	: பெத்தசிகரலப்பள்ளி																	
பிர்கா	: பேரிகை																	
காவல் நிலையம்	: சூலகிரி																	
வட்டம்	: சூளகிரி																	
மாவட்டம்	: கிருஷ்ணகிரி																	
அஞ்சலகக்குறியீட்டெண்	: 635117																	
3. வாக்குச் சாவடியின் விவரங்கள்																		
வாக்குச்சாவடியின் எண் மற்றும் பெயர் :	40 - ஊராட்சி ஒன்றிய நடுநிலைப்பள்ளி, காருபாலா- 635117	வாக்குச்சாவடியின் வகைப்பாடு (ஆண் / பெண் / பொது)	பொது															
வாக்குச்சாவடியின் முகவரி :	வடக்கு பார்த்த கிழக்கு பகுதி தாரசு கட்டிடம்	துணை வாக்குச்சாவடிகளின் எண்ணிக்கை	0															
4. வாக்காளர்களின் எண்ணிக்கை																		
தொடங்கும் வரிசை எண்	முடியும் வரிசை எண்	வாக்காளர்களின் எண்ணிக்கை																
		ஆண்	பெண்	இதரர்	மொத்தம்													
1	1104	563	541	0	1104													

KRISHNAGIRI DISTRICT - கிருஷ்ணகிரி மாவட்டம்
054 - VEPPANAHALLI ASSEMBLY CONSTITUENCY - 054 வெப்பனாஹள்ளி சட்டமன்ற தொகுதி
040 - Panchayat Union Middle School, 040 - பஞ்சாயத்து யூனியன் நடுநிலைப்பள்ளி
Karubala - 635117 - கரூபலா-635117
North Facing East Wing Terraced Building. - வடக்கு பக்கத்த கிழக்கு பகுதி, தரை கட்டடம்.



COURTESY : GOOGLE

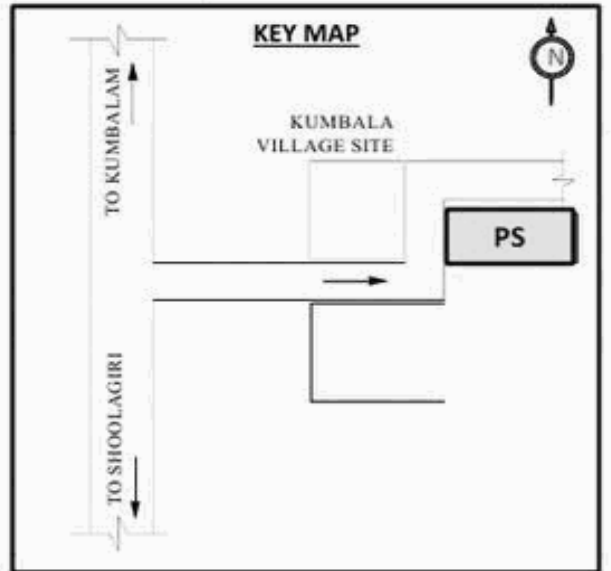
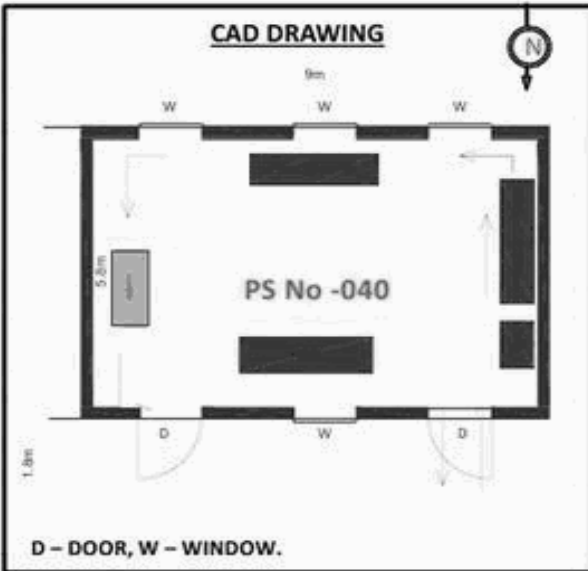

MINIMUM BASIC FACILITY (Please ✓)	WATER	RAMP	PLUG POINT	TOILET	HEALTH CARE
	✓	✓	✓	✓	X

- a) Landmarks
- b) Road Names
- c) Traffic Flow

54-வேப்பனஹள்ளி சட்டமன்ற தொகுதி

வாக்காளர் பட்டியல் - 2018

பாக்கம் எண் 40

தொடர்ச்சி...

பிரிவு: 1-பெத்தசிகரலப்பள்ளி (வ.கி) மற்றும் (ஊ) திராடி வார்டு 5 , பின்கோடு : 635117

1	WYG0540724 வாக்காளர் பெயர்: வரலஷ்மி கணவர் பெயர்: சித்தப்பா புதியபழைய வீட்டு எண்: 1/- வயது: 26 இனம்: பெண்	2	WYG1367846 வாக்காளர் பெயர்: பிரகாஷ் ரெட்டி தந்தை பெயர்: ராமா ரெட்டி புதியபழைய வீட்டு எண்: 2-205-1/- வயது: 51 இனம்: ஆண்	3	TN/14/074/0339571 வாக்காளர் பெயர்: முத்தம்மா கணவர் பெயர்: முருகன் புதியபழைய வீட்டு எண்: 2-575-4 / NA வயது: 43 இனம்: பெண்
4	WYG0012310 வாக்காளர் பெயர்: சின்னப்பா கணவர் பெயர்: பெருமாள் புதியபழைய வீட்டு எண்: 2-595-1 / NA வயது: 48 இனம்: பெண்	5	WYG0667691 வாக்காளர் பெயர்: கார்த்திக் தந்தை பெயர்: ராமலிங்கம் புதியபழைய வீட்டு எண்: 3-580 / NA வயது: 27 இனம்: ஆண்	6	WYG1186584 வாக்காளர் பெயர்: பவன்ராஜ் தந்தை பெயர்: பெருமாள் புதியபழைய வீட்டு எண்: 3-581 / - வயது: 22 இனம்: ஆண்
7	WYG1056563 வாக்காளர் பெயர்: கார்த்திக் தந்தை பெயர்: ராமலிங்கம் புதியபழைய வீட்டு எண்: 3-583-2 / - வயது: 23 இனம்: ஆண்	8	WYG1056365 வாக்காளர் பெயர்: முத்துவேடி கணவர் பெயர்: கார்த்திக் புதியபழைய வீட்டு எண்: 3-583-2 / - வயது: 22 இனம்: பெண்	9	WYG0012401 வாக்காளர் பெயர்: கௌரம்மா கணவர் பெயர்: வெங்கடேஷ் புதியபழைய வீட்டு எண்: 3-584 / NA வயது: 42 இனம்: பெண்
10	WYG0541292 வாக்காளர் பெயர்: நரசிம்மன் தந்தை பெயர்: வெங்கடேசப்பா புதியபழைய வீட்டு எண்: 3-584/ வயது: 28 இனம்: ஆண்	11	WYG0012393 வாக்காளர் பெயர்: தன்ராஜ் தந்தை பெயர்: வெங்கடேஷ் புதியபழைய வீட்டு எண்: 3-584 / NA வயது: 28 இனம்: ஆண்	12	WYG0798298 வாக்காளர் பெயர்: மஞ்சநாதன் தந்தை பெயர்: வெங்கடேசப்பா புதியபழைய வீட்டு எண்: 3-584 / - வயது: 24 இனம்: ஆண்
13	WYG0798124 வாக்காளர் பெயர்: மஞ்சளா கணவர் பெயர்: தன்ராஜ் புதியபழைய வீட்டு எண்: 3-584 / - வயது: 24 இனம்: பெண்	14	WYG1056605 வாக்காளர் பெயர்: மஞ்சநாதன் தந்தை பெயர்: வெங்கடேசப்பா புதியபழைய வீட்டு எண்: 3-584 / - வயது: 24 இனம்: ஆண்	15	WYG1242957 வாக்காளர் பெயர்: சொப்பனா கணவர் பெயர்: நரசிம்மன் புதியபழைய வீட்டு எண்: 3-584 / - வயது: 24 இனம்: பெண்
16	WYG1337237 வாக்காளர் பெயர்: கேஷ்வ் நாராயண பூரி தந்தை பெயர்: நாராயண பூரி புதியபழைய வீட்டு எண்: 3-586 / - வயது: 37 இனம்: ஆண்	17	WYG1337245 வாக்காளர் பெயர்: ரஞ்சனா கணவர் பெயர்: கேஷ்வ் நாராயண பூரி புதியபழைய வீட்டு எண்: 3-586 / - வயது: 37 இனம்: பெண்	18	FMS3357423 வாக்காளர் பெயர்: ராமப்பா தந்தை பெயர்: சின்னபத்தியப்பா புதியபழைய வீட்டு எண்: 3-587 / NA வயது: 58 இனம்: ஆண்
19	FMS3356052 வாக்காளர் பெயர்: சரோஜம்மா கணவர் பெயர்: ராமப்பா புதியபழைய வீட்டு எண்: 3-587 / NA வயது: 48 இனம்: பெண்	20	FMS3357738 வாக்காளர் பெயர்: முனிசந்திரப்பா தந்தை பெயர்: ராமப்பா புதியபழைய வீட்டு எண்: 3-587 / NA வயது: 38 இனம்: ஆண்	21	FMS3358025 வாக்காளர் பெயர்: முனிராஜ் தந்தை பெயர்: ராமப்பா புதியபழைய வீட்டு எண்: 3-587 / NA வயது: 33 இனம்: ஆண்
22	WYG0798017 வாக்காளர் பெயர்: சந்தா கணவர் பெயர்: மகேந்திரன் புதியபழைய வீட்டு எண்: 3-587-B / - வயது: 33 இனம்: பெண்	23	WYG0012336 வாக்காளர் பெயர்: சின்னய்யா தந்தை பெயர்: சித்தப்பா புதியபழைய வீட்டு எண்: 3-587-1 / NA வயது: 48 இனம்: ஆண்	24	WYG0012302 வாக்காளர் பெயர்: முத்தம்மா கணவர் பெயர்: சின்னய்யா புதியபழைய வீட்டு எண்: 3-587-1 / NA வயது: 45 இனம்: பெண்
25	WYG1265529 வாக்காளர் பெயர்: வெங்கடேஷ் தந்தை பெயர்: அன்னையப்பா புதியபழைய வீட்டு எண்: 3-587-5 / - வயது: 43 இனம்: ஆண்	26	FMS3356920 வாக்காளர் பெயர்: பிரகாஷ் தந்தை பெயர்: நரசிம்மப்பா புதியபழைய வீட்டு எண்: 3-590 / - வயது: 41 இனம்: ஆண்	27	FMS3356284 வாக்காளர் பெயர்: புஷ்பா கணவர் பெயர்: பிரகாஷ் புதியபழைய வீட்டு எண்: 3-590 / NA வயது: 38 இனம்: பெண்
28	WYG1056290 வாக்காளர் பெயர்: ராதா கணவர் பெயர்: ரமேஷ் புதியபழைய வீட்டு எண்: 3-590-1 / - வயது: 33 இனம்: பெண்	29	WYG1367671 வாக்காளர் பெயர்: பைரேஷ் தந்தை பெயர்: தோட்டப்ப புதியபழைய வீட்டு எண்: 3-592 / - வயது: 23 இனம்: ஆண்	30	WYG1414473 வாக்காளர் பெயர்: சித்திம்மா தந்தை பெயர்: தோட்டப்ப புதியபழைய வீட்டு எண்: 3-592 / - வயது: 21 இனம்: பெண்

54-வேப்பனஹள்ளி சட்டமன்ற தொகுதி

பாகம் எண் 40

வாக்காளர் பட்டியல் - 2018

தொடர்ச்சி...

பிரிவு: 1-பெத்தசிகரலப்பள்ளி (வ.கி) மற்றும் (ஊ) திராடி வார்டு 5 , பின்கோடு : 635117

31	WYG0798132 வாக்காளர் பெயர்: சித்ரா கணவர் பெயர்: பத்தியப்பா புதியபழைய வீட்டு எண்: 3-593 / - வயது: 24 இனம்: பெண்	32	WYG0012260 வாக்காளர் பெயர்: பாரதி தந்தை பெயர்: முனுசாமி புதியபழைய வீட்டு எண்: 3-596 / NA வயது: 31 இனம்: பெண்	33	WYG0012278 வாக்காளர் பெயர்: ஸ்ரீஸ்ரீ தந்தை பெயர்: முனிசாமி புதியபழைய வீட்டு எண்: 3-596 / NA வயது: 28 இனம்: ஆண்
34	WYG1056571 வாக்காளர் பெயர்: கௌதமி தந்தை பெயர்: முனுசாமி புதியபழைய வீட்டு எண்: 3-596 / - வயது: 22 இனம்: பெண்	35	FMS3356201 வாக்காளர் பெயர்: ஸ்ரீனிவாசலு தந்தை பெயர்: கிருஷ்ணப்பா புதியபழைய வீட்டு எண்: 3-598 / NA வயது: 36 இனம்: ஆண்	36	WYG1337203 வாக்காளர் பெயர்: மோகன் குமார் தந்தை பெயர்: அப்பய்யா புதியபழைய வீட்டு எண்: 3-600 / - வயது: 20 இனம்: ஆண்
37	WYG1156686 வாக்காளர் பெயர்: ஸ்ரீதர் தந்தை பெயர்: பசப்பா புதியபழைய வீட்டு எண்: 3-601 / - வயது: 22 இனம்: ஆண்	38	WYG1186642 வாக்காளர் பெயர்: ராதா தந்தை பெயர்: மாலிகாசாரி புதியபழைய வீட்டு எண்: 3-605 / - வயது: 21 இனம்: பெண்	39	WYG0539890 வாக்காளர் பெயர்: மகேஷ் தந்தை பெயர்: முனியாச்சாரி புதியபழைய வீட்டு எண்: 3-607 / - வயது: 27 இனம்: ஆண்
40	WYG0541557 வாக்காளர் பெயர்: புஷ்பா கணவர் பெயர்: கரியப்பா புதியபழைய வீட்டு எண்: 3-610 / - வயது: 29 இனம்: பெண்	41	WYG0541318 வாக்காளர் பெயர்: லஷ்மி கணவர் பெயர்: சித்தையா புதியபழைய வீட்டு எண்: 3-611 / - வயது: 28 இனம்: பெண்	42	WYG1337351 வாக்காளர் பெயர்: ஷோபா ராணி கணவர் பெயர்: முரளி புதியபழைய வீட்டு எண்: 3-612 / 1 வயது: 27 இனம்: பெண்
43	WYG0012344 வாக்காளர் பெயர்: பத்தியப்பா தந்தை பெயர்: சின்னப்பத்தியப்பா புதியபழைய வீட்டு எண்: 3-612-1 / NA வயது: 75 இனம்: ஆண்	44	WYG0012369 வாக்காளர் பெயர்: முனியம்மா கணவர் பெயர்: பத்தியப்பா புதியபழைய வீட்டு எண்: 3-612-1 / NA வயது: 75 இனம்: பெண்	45	WYG0012351 வாக்காளர் பெயர்: முனியப்பா தந்தை பெயர்: பத்தியப்பா புதியபழைய வீட்டு எண்: 3-612-1 / NA வயது: 45 இனம்: ஆண்
46	WYG0012377 வாக்காளர் பெயர்: சந்திரம்மா கணவர் பெயர்: முனியப்பா புதியபழைய வீட்டு எண்: 3-612-1 / NA வயது: 36 இனம்: பெண்	47	WYG0012252 வாக்காளர் பெயர்: மாளிகாச்சாரி தந்தை பெயர்: முனியாச்சாரி புதியபழைய வீட்டு எண்: 3-615 / NA வயது: 58 இனம்: ஆண்	48	WYG0012385 வாக்காளர் பெயர்: சாவித்திரம்மா கணவர் பெயர்: மாளிகாச்சாரி புதியபழைய வீட்டு எண்: 3-615 / NA வயது: 42 இனம்: பெண்
49	WYG0798207 வாக்காளர் பெயர்: மல்லேஸ் தந்தை பெயர்: மாளிகாச்சாரி புதியபழைய வீட்டு எண்: 3-615 / - வயது: 24 இனம்: ஆண்	50	WYG0797969 வாக்காளர் பெயர்: சுமித்ரா கணவர் பெயர்: கிருஷ்ணப்பா புதியபழைய வீட்டு எண்: 3-616 / - வயது: 23 இனம்: பெண்	51	WYG0798306 வாக்காளர் பெயர்: சித்தராஜ் தந்தை பெயர்: கிருஷ்ணப்பா புதியபழைய வீட்டு எண்: 3-616 / - வயது: 23 இனம்: ஆண்
52	WYG0541276 வாக்காளர் பெயர்: முனிராஜ் தந்தை பெயர்: ஓபிலியப்பா புதியபழைய வீட்டு எண்: 3-618 / 3-7a வயது: 26 இனம்: ஆண்	53	WYG0539908 வாக்காளர் பெயர்: முருகேஷ் தந்தை பெயர்: தொடட்பா புதியபழைய வீட்டு எண்: 3-619 / - வயது: 28 இனம்: ஆண்	54	WYG1186576 வாக்காளர் பெயர்: பத்தியப்பன் தந்தை பெயர்: தொடட்பா புதியபழைய வீட்டு எண்: 3-619 / - வயது: 21 இனம்: ஆண்
55	WYG0718874 வாக்காளர் பெயர்: அசோகன் தந்தை பெயர்: ரவி புதியபழைய வீட்டு எண்: 3-621 / - வயது: 26 இனம்: ஆண்	56	WYG0541300 வாக்காளர் பெயர்: ராகவேந்திரன் தந்தை பெயர்: ரவி புதியபழைய வீட்டு எண்: 3-621 / - வயது: 25 இனம்: ஆண்	57	WYG0718817 வாக்காளர் பெயர்: கலாவதி தந்தை பெயர்: விஜயகுமார் புதியபழைய வீட்டு எண்: 3-625 / - வயது: 24 இனம்: பெண்
58	WYG0012294 வாக்காளர் பெயர்: சித்தப்பா தந்தை பெயர்: வெங்கடேசப்பா புதியபழைய வீட்டு எண்: 3-627 / NA வயது: 31 இனம்: ஆண்	59	WYG1056498 வாக்காளர் பெயர்: சீனிவாசன் தந்தை பெயர்: தாயப்பா புதியபழைய வீட்டு எண்: 3-628 / - வயது: 22 இனம்: ஆண்	60	WYG0798041 வாக்காளர் பெயர்: அருண்மமா கணவர் பெயர்: வெங்கடேசப்பா புதியபழைய வீட்டு எண்: 3-629 / - வயது: 30 இனம்: பெண்

54-வேப்பனஹள்ளி சட்டமன்ற தொகுதி

பாகம் எண் 40

வாக்காளர் பட்டியல் - 2018

தொடர்ச்சி...

பிரிவு: 1-பெத்தசிகரலப்பள்ளி (வ.கி) மற்றும் (ஊ) திராடி வார்டு 5 , பின்கோடு : 635117

61	WYG0012286 வாக்காளர் பெயர்: கவிதாமமா கணவர் பெயர்: ஆஞ்சியப்பா புதியபழைய வீட்டு எண்: 3-629 / NA வயது: 29 இனம்: பெண்	62	WYG0540716 வாக்காளர் பெயர்: தேவராஜ் தந்தை பெயர்: நரசிம்மப்பா புதியபழைய வீட்டு எண்: 3-630 / வயது: 28 இனம்: ஆண்	63	WYG0970780 வாக்காளர் பெயர்: சத்யராஜ் தந்தை பெயர்: நரசிம்மப்பா புதியபழைய வீட்டு எண்: 3-630 / - வயது: 23 இனம்: ஆண்
64	WYG0798264 வாக்காளர் பெயர்: கண்ணாப்பட்டி தந்தை பெயர்: மாரியப்பா புதியபழைய வீட்டு எண்: 3-633 / - வயது: 24 இனம்: ஆண்	65	FMS3356474 வாக்காளர் பெயர்: கவிதா தந்தை பெயர்: சந்திரப்பா புதியபழைய வீட்டு எண்: 3-634 / NA வயது: 30 இனம்: பெண்	66	WYG0798256 வாக்காளர் பெயர்: சிவா தந்தை பெயர்: ராஜப்பா புதியபழைய வீட்டு எண்: 3-634 / - வயது: 28 இனம்: ஆண்
67	WYG1056357 வாக்காளர் பெயர்: பெருமாள் தந்தை பெயர்: ராஜப்பன் புதியபழைய வீட்டு எண்: 3-634 / - வயது: 25 இனம்: ஆண்	68	WYG1367887 வாக்காளர் பெயர்: செல்வியம்மா கணவர் பெயர்: பெருமாள் புதியபழைய வீட்டு எண்: 3-634 / - வயது: 19 இனம்: பெண்	69	TN/14/074/0339513 வாக்காளர் பெயர்: பீமப்பா தந்தை பெயர்: ஈரப்பா புதியபழைய வீட்டு எண்: 3-635 / NA வயது: 63 இனம்: ஆண்
70	TN/14/074/0339512 வாக்காளர் பெயர்: முனியம்மா கணவர் பெயர்: ஈரப்பா புதியபழைய வீட்டு எண்: 3-635 / NA வயது: 51 இனம்: பெண்	71	FMS3355153 வாக்காளர் பெயர்: ராமகிருஷ்ணன் தந்தை பெயர்: பீமப்பா புதியபழைய வீட்டு எண்: 3-635 / NA வயது: 33 இனம்: ஆண்	72	WYG0012245 வாக்காளர் பெயர்: பொன்னுசாமி தந்தை பெயர்: பீமப்பா புதியபழைய வீட்டு எண்: 3-635 / NA வயது: 33 இனம்: ஆண்
73	WYG0012419 வாக்காளர் பெயர்: இலட்சுமி கணவர் பெயர்: ராமகிருஷ்ணன் புதியபழைய வீட்டு எண்: 3-635 / NA வயது: 31 இனம்: பெண்	74	WYG1056050 வாக்காளர் பெயர்: கௌதமி கணவர் பெயர்: பொன்னுசாமி புதியபழைய வீட்டு எண்: 3-635 / - வயது: 21 இனம்: பெண்	75	WYG1337260 வாக்காளர் பெயர்: வெங்கடம்மா கணவர் பெயர்: முருகேஷ் புதியபழைய வீட்டு எண்: 3-637 / - வயது: 29 இனம்: பெண்
76	WYG0798223 வாக்காளர் பெயர்: காளியப்பா தந்தை பெயர்: கணாபட்டி புதியபழைய வீட்டு எண்: 3-638 / - வயது: 26 இனம்: ஆண்	77	WYG0798215 வாக்காளர் பெயர்: கணாபட்டி தந்தை பெயர்: கணாபட்டி புதியபழைய வீட்டு எண்: 3-638 / - வயது: 23 இனம்: ஆண்	78	WYG1337278 வாக்காளர் பெயர்: பொன்னியம்மா கணவர் பெயர்: காளியப்பா புதியபழைய வீட்டு எண்: 3-638 / - வயது: 23 இனம்: பெண்
79	WYG1337252 வாக்காளர் பெயர்: சத்யா கணவர் பெயர்: கணாபட்டி புதியபழைய வீட்டு எண்: 3-638 / - வயது: 22 இனம்: பெண்	80	WYG0798090 வாக்காளர் பெயர்: விஜயா கணவர் பெயர்: ராஜா புதியபழைய வீட்டு எண்: 3-639 / - வயது: 33 இனம்: பெண்	81	WYG0971010 வாக்காளர் பெயர்: ஆண்டியப்பா தந்தை பெயர்: முனியப்பா புதியபழைய வீட்டு எண்: 3-641 / - வயது: 42 இனம்: ஆண்
82	WYG0798116 வாக்காளர் பெயர்: முனியம்மா கணவர் பெயர்: ஆண்டியப்பா புதியபழைய வீட்டு எண்: 3-641 / - வயது: 35 இனம்: பெண்	83	WYG0012237 வாக்காளர் பெயர்: ஆண்டியப்பா தந்தை பெயர்: முனியப்பா புதியபழைய வீட்டு எண்: 3-642 / NA வயது: 55 இனம்: ஆண்	84	WYG1056407 வாக்காளர் பெயர்: மாதப்பன் தந்தை பெயர்: ஆண்டியப்பன் புதியபழைய வீட்டு எண்: 3-642 / - வயது: 23 இனம்: ஆண்
85	WYG1056225 வாக்காளர் பெயர்: சாந்தி கணவர் பெயர்: மாதப்பன் புதியபழைய வீட்டு எண்: 3-642 / - வயது: 23 இனம்: பெண்	86	WYG1367861 வாக்காளர் பெயர்: ஆஞ்சப்பன் தந்தை பெயர்: ஆண்டியப்பா புதியபழைய வீட்டு எண்: 3-643 / - வயது: 19 இனம்: ஆண்	87	WYG0540732 வாக்காளர் பெயர்: கிருஷ்ணவேணி கணவர் பெயர்: போலப்பா புதியபழைய வீட்டு எண்: 3-646 / வயது: 40 இனம்: பெண்
88	WYG0667683 வாக்காளர் பெயர்: நாகராஜ் தந்தை பெயர்: கிருஷ்ணப்பா புதியபழைய வீட்டு எண்: 3-647 / 317 வயது: 28 இனம்: பெண்	89	WYG0541284 வாக்காளர் பெயர்: சித்தப்பா தந்தை பெயர்: கிருஷ்ணப்பா புதியபழைய வீட்டு எண்: 3-647 / 317 வயது: 26 இனம்: ஆண்	90	WYG0540468 வாக்காளர் பெயர்: ராமகிருஷ்ணன் தந்தை பெயர்: பீரப்பா புதியபழைய வீட்டு எண்: 3-648 / வயது: 32 இனம்: ஆண்

54-வேப்பனஹள்ளி சட்டமன்ற தொகுதி

பாகம் எண் 40

வாக்காளர் பட்டியல் - 2018

தொடர்ச்சி...

பிரிவு: 1-பெத்தசிகரலப்பள்ளி (வ.கி) மற்றும் (ஊ) திராடி வார்டு 5 , பின்கோடு : 635117

91	WYG0540021 வாக்காளர் பெயர்: பத்மா கணவர் பெயர்: ராமகிருஷ்ணா புதியபழைய வீட்டு எண்: 3-648 / வயது: 32 இனம்: பெண்	92	TN/14/074/0339471 வாக்காளர் பெயர்: முனிகிருஷ்ணப்பா தந்தை பெயர்: சின்னித்தப்பா புதியபழைய வீட்டு எண்: 3-649-1 / NA வயது: 48 இனம்: ஆண்	93	FMS3355468 வாக்காளர் பெயர்: பசம்மா கணவர் பெயர்: முனிகிருஷ்ணப்பா புதியபழைய வீட்டு எண்: 3-649-1 / NA வயது: 43 இனம்: பெண்
94	TN/14/074/0339378 வாக்காளர் பெயர்: நாராயணப்பா தந்தை பெயர்: சின்னித்தப்பா புதியபழைய வீட்டு எண்: 3-650 / NA வயது: 62 இனம்: ஆண்	95	FMS3355898 வாக்காளர் பெயர்: ஜெயலட்சுமம்மா கணவர் பெயர்: நாராயணப்பா புதியபழைய வீட்டு எண்: 3-650 / NA வயது: 43 இனம்: பெண்	96	WYG0767772 வாக்காளர் பெயர்: மகாலஷ்மி கணவர் பெயர்: நாராயணப்பா புதியபழைய வீட்டு எண்: 3-650 / - வயது: 24 இனம்: பெண்
97	WYG0767756 வாக்காளர் பெயர்: வனிதா தந்தை பெயர்: நாராயணப்பா புதியபழைய வீட்டு எண்: 3-650 / - வயது: 24 இனம்: பெண்	98	WYG1414457 வாக்காளர் பெயர்: ஹேமாவதி தந்தை பெயர்: நாராயணப்பா புதியபழைய வீட்டு எண்: 3-650 / - வயது: 20 இனம்: பெண்	99	WYG0540708 வாக்காளர் பெயர்: சித்தம்மா கணவர் பெயர்: முனிசந்திரன் புதியபழைய வீட்டு எண்: 5 / - வயது: 29 இனம்: பெண்
100	FMS3355690 வாக்காளர் பெயர்: ரமேஷ் தந்தை பெயர்: நரசிம்மப்பா புதியபழைய வீட்டு எண்: 5-590-1 / NA வயது: 35 இனம்: ஆண்	101	WYG1056076 வாக்காளர் பெயர்: சுலோச்சனா கணவர் பெயர்: சிவகுமார் புதியபழைய வீட்டு எண்: 5-958 / - வயது: 21 இனம்: பெண்	102	WYG1337310 வாக்காளர் பெயர்: பிரியங்கா கணவர் பெயர்: சதீஷ்குமார் புதியபழைய வீட்டு எண்: 5-995 / 1 வயது: 27 இனம்: பெண்
103	WYG1367689 வாக்காளர் பெயர்: பாபு தந்தை பெயர்: முனிகிருஷ்ணன் புதியபழைய வீட்டு எண்: 5-998 / - வயது: 27 இனம்: ஆண்	104	WYG1337286 வாக்காளர் பெயர்: பிரசாந்த் தந்தை பெயர்: நரசிம்மன் புதியபழைய வீட்டு எண்: 5-1002 / - வயது: 23 இனம்: ஆண்	105	TN/14/074/0336343 வாக்காளர் பெயர்: தொடப்பா தந்தை பெயர்: பொன்னப்பன் புதியபழைய வீட்டு எண்: 580 / NA வயது: 48 இனம்: ஆண்
106	TN/14/074/0336196 வாக்காளர் பெயர்: முனியம்மா கணவர் பெயர்: தொடப்பா புதியபழைய வீட்டு எண்: 580 / NA வயது: 44 இனம்: பெண்	107	WYG1056092 வாக்காளர் பெயர்: பிரபு தந்தை பெயர்: ராம் லிங்கம் புதியபழைய வீட்டு எண்: 580 / - வயது: 22 இனம்: ஆண்	108	FMS3355088 வாக்காளர் பெயர்: காவேரி கணவர் பெயர்: பொன்னப்பா புதியபழைய வீட்டு எண்: 581 / NA வயது: 83 இனம்: பெண்
109	TN/14/074/0336332 வாக்காளர் பெயர்: பெருமாள் தந்தை பெயர்: பொன்னப்பா புதியபழைய வீட்டு எண்: 582 / NA வயது: 43 இனம்: ஆண்	110	FMS3356912 வாக்காளர் பெயர்: எல்லம்மா கணவர் பெயர்: பெருமாள் புதியபழைய வீட்டு எண்: 582 / NA வயது: 38 இனம்: பெண்	111	TN/14/074/0339600 வாக்காளர் பெயர்: நாராயணப்பா தந்தை பெயர்: நரசிம்மப்பா புதியபழைய வீட்டு எண்: 583 / NA வயது: 56 இனம்: ஆண்
112	TN/14/074/0339448 வாக்காளர் பெயர்: சாந்தம்மா கணவர் பெயர்: நாராயணப்பா புதியபழைய வீட்டு எண்: 583 / NA வயது: 51 இனம்: பெண்	113	TN/14/074/0339407 வாக்காளர் பெயர்: ராதாகிருஷ்ணன் தந்தை பெயர்: நரசிம்மப்பா புதியபழைய வீட்டு எண்: 583 / NA வயது: 45 இனம்: ஆண்	114	FMS3356839 வாக்காளர் பெயர்: கண்ணம்மா கணவர் பெயர்: இராமகிருஷ்ணன் புதியபழைய வீட்டு எண்: 583 / NA வயது: 40 இனம்: பெண்
115	WYG1056282 வாக்காளர் பெயர்: அசோக்குமார் தந்தை பெயர்: நாராயணப்பா புதியபழைய வீட்டு எண்: 583 / - வயது: 23 இனம்: ஆண்	116	TN/14/074/0339406 வாக்காளர் பெயர்: வெங்கடேசப்பா தந்தை பெயர்: தாசப்பா புதியபழைய வீட்டு எண்: 584 / NA வயது: 50 இனம்: ஆண்	117	TN/14/074/0339413 வாக்காளர் பெயர்: முனியம்மா கணவர் பெயர்: தாசப்பா புதியபழைய வீட்டு எண்: 585 / NA வயது: 78 இனம்: பெண்
118	TN/14/074/0339478 வாக்காளர் பெயர்: ராமசந்திரப்பா தந்தை பெயர்: தாசப்பா புதியபழைய வீட்டு எண்: 585 / NA வயது: 44 இனம்: ஆண்	119	FMS3356037 வாக்காளர் பெயர்: பூலட்சுமி கணவர் பெயர்: ராமசந்திரப்பா புதியபழைய வீட்டு எண்: 585 / NA வயது: 38 இனம்: பெண்	120	FMS3356136 வாக்காளர் பெயர்: பார்வதம்மா கணவர் பெயர்: ஞானசாரி புதியபழைய வீட்டு எண்: 586 / NA வயது: 66 இனம்: பெண்

54-வேப்பனஹள்ளி சட்டமன்ற தொகுதி

பாகம் எண் 40

வாக்காளர் பட்டியல் - 2018

தொடர்ச்சி...

பிரிவு: 1-பெத்தசிகரலப்பள்ளி (வ.கி) மற்றும் (ஊ) திராடி வார்டு 5 , பின்கோடு : 635117

121	TN/14/074/0339435 வாக்காளர் பெயர்: நாகபூவணம் தந்தை பெயர்: ஞானச்சாரி புதியபழைய வீட்டு எண்: 586 / NA வயது: 43 இனம்: பெண்	122	FMS3356029 வாக்காளர் பெயர்: கௌரம்மா கணவர் பெயர்: நாகபூவணம் புதியபழைய வீட்டு எண்: 586 / NA வயது: 38 இனம்: பெண்	123	FMS3355500 வாக்காளர் பெயர்: சோமாச்சாரி தந்தை பெயர்: முனியாச்சாரி புதியபழைய வீட்டு எண்: 589 / NA வயது: 48 இனம்: ஆண்
124	FMS3355963 வாக்காளர் பெயர்: சுமதி கணவர் பெயர்: சோமாச்சாரி புதியபழைய வீட்டு எண்: 589 / NA வயது: 39 இனம்: பெண்	125	TN/14/074/0339237 வாக்காளர் பெயர்: நரசிம்ப்பா தந்தை பெயர்: தாசப்பா புதியபழைய வீட்டு எண்: 591 / NA வயது: 55 இனம்: ஆண்	126	FMS3357332 வாக்காளர் பெயர்: சுரேஷ் தந்தை பெயர்: நரசிம்ப்பா புதியபழைய வீட்டு எண்: 591 / NA வயது: 31 இனம்: ஆண்
127	WYG1056100 வாக்காளர் பெயர்: லோகேஷ் தந்தை பெயர்: நரசிம்மய்யா புதியபழைய வீட்டு எண்: 591 / - வயது: 25 இனம்: ஆண்	128	TN/14/074/0339164 வாக்காளர் பெயர்: தொட்டப்பா தந்தை பெயர்: பெத்தபத்தியப்பா புதியபழைய வீட்டு எண்: 592 / NA வயது: 60 இனம்: ஆண்	129	TN/14/074/0339166 வாக்காளர் பெயர்: சாந்தம்மா கணவர் பெயர்: தொட்டையா புதியபழைய வீட்டு எண்: 592 / NA வயது: 56 இனம்: பெண்
130	FMS3358355 வாக்காளர் பெயர்: பீர்ப்பா தந்தை பெயர்: பெத்தபத்தியப்பா புதியபழைய வீட்டு எண்: 593 / NA வயது: 68 இனம்: ஆண்	131	FMS5716113 வாக்காளர் பெயர்: பத்தியப்பா தந்தை பெயர்: பீர்ப்பா புதியபழைய வீட்டு எண்: 593 / NA வயது: 31 இனம்: ஆண்	132	FMS1257328 வாக்காளர் பெயர்: உச்சியப்பா தந்தை பெயர்: முனியப்பா புதியபழைய வீட்டு எண்: 594 / NA வயது: 69 இனம்: ஆண்
133	FMS5716121 வாக்காளர் பெயர்: சக்கரலம்மா தந்தை பெயர்: உச்சியப்பா புதியபழைய வீட்டு எண்: 594 / NA வயது: 63 இனம்: ஆண்	134	FMS3358272 வாக்காளர் பெயர்: சங்கரன் தந்தை பெயர்: உச்சியப்பா புதியபழைய வீட்டு எண்: 594 / NA வயது: 32 இனம்: ஆண்	135	FMS3358397 வாக்காளர் பெயர்: சிக்கசித்தப்பா தந்தை பெயர்: முனியப்பா புதியபழைய வீட்டு எண்: 595 / NA வயது: 78 இனம்: ஆண்
136	TN/14/074/0339532 வாக்காளர் பெயர்: லகும்மா கணவர் பெயர்: சிக்கசித்தப்பா புதியபழைய வீட்டு எண்: 595 / NA வயது: 73 இனம்: பெண்	137	FMS3356599 வாக்காளர் பெயர்: சித்தம்மா கணவர் பெயர்: முனியப்பா புதியபழைய வீட்டு எண்: 595 / NA வயது: 34 இனம்: பெண்	138	TN/14/074/0339428 வாக்காளர் பெயர்: முனிசாமி தந்தை பெயர்: சந்திரப்பா புதியபழைய வீட்டு எண்: 596 / NA வயது: 66 இனம்: ஆண்
139	FMS1257112 வாக்காளர் பெயர்: நாராயணம்மா கணவர் பெயர்: முனிசாமி புதியபழைய வீட்டு எண்: 596 / NA வயது: 61 இனம்: பெண்	140	FMS3354834 வாக்காளர் பெயர்: கிருஷ்ணப்பா தந்தை பெயர்: நரசிம்மய்யா புதியபழைய வீட்டு எண்: 598 / NA வயது: 71 இனம்: ஆண்	141	TN/14/074/0339623 வாக்காளர் பெயர்: சந்திரப்பா தந்தை பெயர்: நரசிம்மய்யா புதியபழைய வீட்டு எண்: 598 / NA வயது: 63 இனம்: ஆண்
142	FMS3354818 வாக்காளர் பெயர்: முனியப்பா தந்தை பெயர்: சிக்கசித்தப்பா புதியபழைய வீட்டு எண்: 598 / NA வயது: 41 இனம்: ஆண்	143	WYG0970921 வாக்காளர் பெயர்: சுதா கணவர் பெயர்: ஸ்ரீனிவாஸ் புதியபழைய வீட்டு எண்: 598 / NA வயது: 22 இனம்: பெண்	144	TN/14/074/0339474 வாக்காளர் பெயர்: நாகராஜ் தந்தை பெயர்: கிருஷ்ணப்பா புதியபழைய வீட்டு எண்: 599 / NA வயது: 42 இனம்: ஆண்
145	FMS3355518 வாக்காளர் பெயர்: காந்தம்மா கணவர் பெயர்: நாகராஜ் புதியபழைய வீட்டு எண்: 599 / NA வயது: 38 இனம்: பெண்	146	TN/14/074/0339527 வாக்காளர் பெயர்: அப்பையப்பா தந்தை பெயர்: முனியப்பா புதியபழைய வீட்டு எண்: 600 / NA வயது: 60 இனம்: ஆண்	147	TN/14/074/0339520 வாக்காளர் பெயர்: சித்தம்மா கணவர் பெயர்: அப்பையப்பா புதியபழைய வீட்டு எண்: 600 / NA வயது: 52 இனம்: பெண்
148	FMS5716139 வாக்காளர் பெயர்: மாலாஸ்ரீ தந்தை பெயர்: அப்பையப்பா புதியபழைய வீட்டு எண்: 600 / NA வயது: 31 இனம்: பெண்	149	FMS3356508 வாக்காளர் பெயர்: பசப்பா தந்தை பெயர்: முனியப்பா புதியபழைய வீட்டு எண்: 601 / NA வயது: 51 இனம்: ஆண்	150	FMS3357142 வாக்காளர் பெயர்: வசந்தம்மா கணவர் பெயர்: பசப்பா புதியபழைய வீட்டு எண்: 601 / NA வயது: 46 இனம்: பெண்

54-வேப்பனஹள்ளி சட்டமன்ற தொகுதி

பாகம் எண் 40

வாக்காளர் பட்டியல் - 2018

தொடர்ச்சி...

பிரிவு: 1-பெத்தசிகரலப்பள்ளி (வ.கி) மற்றும் (ஊ) திராடி வார்டு 5 , பின்கோடு : 635117

151	TN/14/074/0339599 வாக்காளர் பெயர்: நஞ்சுண்டாச்சாரி தந்தை பெயர்: நஞ்சுண்டாச்சாரி புதியபழைய வீட்டு எண்: 604 / NA வயது: 63 இனம்: ஆண்	152	TN/14/074/0339469 வாக்காளர் பெயர்: அம்சவேணி கணவர் பெயர்: நஞ்சுண்டாச்சாரி புதியபழைய வீட்டு எண்: 604 / NA வயது: 58 இனம்: பெண்	153	FMS5716147 வாக்காளர் பெயர்: மஞ்சளா தந்தை பெயர்: நஞ்சுண்டாச்சாரி புதியபழைய வீட்டு எண்: 604 / NA வயது: 33 இனம்: பெண்
154	FMS3355542 வாக்காளர் பெயர்: சரேஸ்பாபு தந்தை பெயர்: நஞ்சுண்டாச்சாரி புதியபழைய வீட்டு எண்: 604 / NA வயது: 31 இனம்: ஆண்	155	TN/14/074/0339251 வாக்காளர் பெயர்: மானிக்காச்சாரி தந்தை பெயர்: முனியாச்சாரி புதியபழைய வீட்டு எண்: 605 / NA வயது: 48 இனம்: ஆண்	156	TN/14/074/0339247 வாக்காளர் பெயர்: சாக்கம்மா கணவர் பெயர்: மானிகாச்சாரி புதியபழைய வீட்டு எண்: 605 / NA வயது: 43 இனம்: பெண்
157	WYG1056647 வாக்காளர் பெயர்: மல்லிகாச்சுண்ணன் தந்தை பெயர்: மானிகாச்சாரி புதியபழைய வீட்டு எண்: 605 / - வயது: 21 இனம்: ஆண்	158	TN/14/074/0339568 வாக்காளர் பெயர்: சரதம்மா கணவர் பெயர்: சின்னநானாச்சாரி புதியபழைய வீட்டு எண்: 606 / NA வயது: 74 இனம்: பெண்	159	TN/14/074/0339272 வாக்காளர் பெயர்: முனியாச்சாரி தந்தை பெயர்: பாப்பாச்சாரி புதியபழைய வீட்டு எண்: 607 / NA வயது: 60 இனம்: ஆண்
160	TN/14/074/0339124 வாக்காளர் பெயர்: சாந்தம்மா கணவர் பெயர்: முனியாச்சாரி புதியபழைய வீட்டு எண்: 607 / NA வயது: 53 இனம்: பெண்	161	TN/14/074/0339148 வாக்காளர் பெயர்: சென்மம்மா தந்தை பெயர்: கெளராச்சாரி புதியபழைய வீட்டு எண்: 608 / NA வயது: 73 இனம்: பெண்	162	TN/14/074/0339091 வாக்காளர் பெயர்: கெளராச்சாரி தந்தை பெயர்: பாப்பாச்சாரி புதியபழைய வீட்டு எண்: 608 / NA வயது: 50 இனம்: ஆண்
163	TN/14/074/0339502 வாக்காளர் பெயர்: சுக்லாச்சாரி தந்தை பெயர்: பாப்பாச்சாரி புதியபழைய வீட்டு எண்: 609 / NA வயது: 50 இனம்: ஆண்	164	FMS5716154 வாக்காளர் பெயர்: ஜோதி கணவர் பெயர்: சுக்லாச்சாரி புதியபழைய வீட்டு எண்: 609 / NA வயது: 41 இனம்: பெண்	165	TN/14/074/0339233 வாக்காளர் பெயர்: கரியப்பா தந்தை பெயர்: கோடியப்பா புதியபழைய வீட்டு எண்: 610 / NA வயது: 55 இனம்: ஆண்
166	FMS3356672 வாக்காளர் பெயர்: கெளரம்மா கணவர் பெயர்: கரியப்பா புதியபழைய வீட்டு எண்: 610 / NA வயது: 51 இனம்: பெண்	167	WYG1056613 வாக்காளர் பெயர்: ஜெய்சங்கர் தந்தை பெயர்: கரியப்பா புதியபழைய வீட்டு எண்: 610 / - வயது: 22 இனம்: ஆண்	168	FMS1257484 வாக்காளர் பெயர்: முனியப்பா தந்தை பெயர்: கோடியப்பா புதியபழைய வீட்டு எண்: 611 / NA வயது: 77 இனம்: ஆண்
169	FMS1256916 வாக்காளர் பெயர்: தேவம்மா கணவர் பெயர்: முனியப்பா புதியபழைய வீட்டு எண்: 611 / NA வயது: 63 இனம்: பெண்	170	FMS3355476 வாக்காளர் பெயர்: தொட்டய்யா தந்தை பெயர்: முனியப்பா புதியபழைய வீட்டு எண்: 611 / NA வயது: 40 இனம்: ஆண்	171	FMS3355708 வாக்காளர் பெயர்: நாகம்மா கணவர் பெயர்: தொட்டய்யா புதியபழைய வீட்டு எண்: 611 / NA வயது: 33 இனம்: பெண்
172	TN/14/074/0339020 வாக்காளர் பெயர்: கிருஷ்ணப்பா தந்தை பெயர்: போத்தியப்பா புதியபழைய வீட்டு எண்: 612 / NA வயது: 58 இனம்: ஆண்	173	TN/14/074/0339067 வாக்காளர் பெயர்: சித்தப்பா தந்தை பெயர்: போனப்பா புதியபழைய வீட்டு எண்: 612-1 / NA வயது: 88 இனம்: ஆண்	174	FMS3355674 வாக்காளர் பெயர்: முனியப்பா தந்தை பெயர்: சித்தப்பா புதியபழைய வீட்டு எண்: 612-1 / NA வயது: 45 இனம்: ஆண்
175	FMS3357324 வாக்காளர் பெயர்: பிரேமா கணவர் பெயர்: முனியப்பா புதியபழைய வீட்டு எண்: 612-1 / NA வயது: 38 இனம்: பெண்	176	TN/14/074/0339499 வாக்காளர் பெயர்: முனிராஜ் தந்தை பெயர்: கிருஷ்ணப்பா புதியபழைய வீட்டு எண்: 613 / NA வயது: 43 இனம்: ஆண்	177	FMS3355146 வாக்காளர் பெயர்: முனிரத்தினா கணவர் பெயர்: முனிராஜ் புதியபழைய வீட்டு எண்: 613 / NA வயது: 38 இனம்: பெண்
178	TN/14/074/0339445 வாக்காளர் பெயர்: மங்கம்மா கணவர் பெயர்: திம்மய்யா புதியபழைய வீட்டு எண்: 614 / NA வயது: 76 இனம்: பெண்	179	FMS3355567 வாக்காளர் பெயர்: கோவிந்தன் தந்தை பெயர்: திம்மய்யா புதியபழைய வீட்டு எண்: 614 / NA வயது: 48 இனம்: ஆண்	180	FMS3355716 வாக்காளர் பெயர்: ரகுராமய்யா தந்தை பெயர்: திம்மய்யா புதியபழைய வீட்டு எண்: 614 / NA வயது: 38 இனம்: ஆண்

54-வேப்பனஹள்ளி சட்டமன்ற தொகுதி

பாகம் எண் 40

வாக்காளர் பட்டியல் - 2018

தொடர்ச்சி...

பிரிவு: 1-பெத்தசிகரலப்பள்ளி (வ.கி) மற்றும் (ஊ) திராடி வார்டு 5 , பின்கோடு : 635117

181	TN/14/074/0339447 வாக்காளர் பெயர்: சீனிவாசன் தந்தை பெயர்: திம்மய்யா புதியபழைய வீட்டு எண்: 614-1/NA வயது: 52 இனம்: ஆண்	182	TN/14/074/0339446 வாக்காளர் பெயர்: தனம்மா கணவர் பெயர்: சீனிவாசன் புதியபழைய வீட்டு எண்: 614-1/NA வயது: 43 இனம்: பெண்	183	FMS3354867 வாக்காளர் பெயர்: சக்காரலம்மா தந்தை பெயர்: கிருஷ்ணப்பா புதியபழைய வீட்டு எண்: 616/NA வயது: 88 இனம்: பெண்
184	TN/14/074/0339597 வாக்காளர் பெயர்: கிருஷ்ணப்பா தந்தை பெயர்: எத்துலமுணியப்பா புதியபழைய வீட்டு எண்: 616/NA வயது: 41 இனம்: ஆண்	185	FMS3356870 வாக்காளர் பெயர்: பைரம்மா கணவர் பெயர்: கிருஷ்ணப்பா புதியபழைய வீட்டு எண்: 616/NA வயது: 38 இனம்: பெண்	186	TN/14/074/0339450 வாக்காளர் பெயர்: சித்தப்பா தந்தை பெயர்: சித்தப்பா புதியபழைய வீட்டு எண்: 617/NA வயது: 61 இனம்: ஆண்
187	FMS3357183 வாக்காளர் பெயர்: நாராயணம்மா கணவர் பெயர்: சித்தப்பா புதியபழைய வீட்டு எண்: 617/NA வயது: 53 இனம்: பெண்	188	FMS3355559 வாக்காளர் பெயர்: சரஸ்வதி தந்தை பெயர்: சித்தப்பா புதியபழைய வீட்டு எண்: 617/NA வயது: 31 இனம்: பெண்	189	TN/14/074/0339515 வாக்காளர் பெயர்: ஓபிள்பா தந்தை பெயர்: முனியப்பா புதியபழைய வீட்டு எண்: 618/NA வயது: 58 இனம்: ஆண்
190	TN/14/074/0339517 வாக்காளர் பெயர்: வெங்கட்டம்மா கணவர் பெயர்: ஓபிள்பா புதியபழைய வீட்டு எண்: 618/NA வயது: 53 இனம்: பெண்	191	TN/14/074/0339556 வாக்காளர் பெயர்: தொட்டப்பா தந்தை பெயர்: சின்னப்பத்தியப்பா புதியபழைய வீட்டு எண்: 619/NA வயது: 67 இனம்: ஆண்	192	TN/14/074/0339472 வாக்காளர் பெயர்: பசம்மா கணவர் பெயர்: தொட்டப்பா புதியபழைய வீட்டு எண்: 619/NA வயது: 60 இனம்: பெண்
193	TN/14/074/0339500 வாக்காளர் பெயர்: நாராயணப்பா தந்தை பெயர்: சித்தப்பா புதியபழைய வீட்டு எண்: 619-1/NA வயது: 47 இனம்: ஆண்	194	FMS3356482 வாக்காளர் பெயர்: வசந்தம்மா கணவர் பெயர்: நாராயணப்பா புதியபழைய வீட்டு எண்: 619-1/NA வயது: 43 இனம்: பெண்	195	TN/14/074/0339228 வாக்காளர் பெயர்: ராஜம்மா தந்தை பெயர்: நாகராஜ் புதியபழைய வீட்டு எண்: 620/NA வயது: 60 இனம்: பெண்
196	FMS3358488 வாக்காளர் பெயர்: நாகராஜ் தந்தை பெயர்: சித்தப்பா புதியபழைய வீட்டு எண்: 620/NA வயது: 38 இனம்: ஆண்	197	FMS5716170 வாக்காளர் பெயர்: கீதா கணவர் பெயர்: நாகராஜ் புதியபழைய வீட்டு எண்: 620/NA வயது: 36 இனம்: பெண்	198	WYG1056423 வாக்காளர் பெயர்: தொட்டம்மா கணவர் பெயர்: நாகராஜ் புதியபழைய வீட்டு எண்: 620/- வயது: 24 இனம்: பெண்
199	TN/14/074/0339431 வாக்காளர் பெயர்: ரவி தந்தை பெயர்: கிருஷ்ணய்யா புதியபழைய வீட்டு எண்: 621/20B வயது: 50 இனம்: ஆண்	200	TN/14/074/0339603 வாக்காளர் பெயர்: சாவித்திரி கணவர் பெயர்: ரவி புதியபழைய வீட்டு எண்: 621/20B வயது: 43 இனம்: பெண்	201	WYG0970806 வாக்காளர் பெயர்: சீனிவாசாச்சாரி தந்தை பெயர்: ரங்கப்பா புதியபழைய வீட்டு எண்: 621/- வயது: 32 இனம்: ஆண்
202	FMS3356110 வாக்காளர் பெயர்: தேவிரம்மா கணவர் பெயர்: கிருஷ்ணாச்சாரி புதியபழைய வீட்டு எண்: 621-1/NA வயது: 68 இனம்: பெண்	203	FMS3358371 வாக்காளர் பெயர்: கிருஷ்ணாச்சாரி தந்தை பெயர்: மல்லாச்சாரி புதியபழைய வீட்டு எண்: 621-1/NA வயது: 53 இனம்: ஆண்	204	FMS3355609 வாக்காளர் பெயர்: கமலம்மா கணவர் பெயர்: கிருஷ்ணாச்சாரி புதியபழைய வீட்டு எண்: 621-1/NA வயது: 48 இனம்: பெண்
205	FMS3356318 வாக்காளர் பெயர்: லாவன்யா தந்தை பெயர்: கிருஷ்ணாச்சாரி புதியபழைய வீட்டு எண்: 621-1/NA வயது: 31 இனம்: பெண்	206	TN/14/074/0339416 வாக்காளர் பெயர்: சம்பத் தந்தை பெயர்: கிருஷ்ணய்யா புதியபழைய வீட்டு எண்: 622/NA வயது: 47 இனம்: ஆண்	207	TN/14/074/0339605 வாக்காளர் பெயர்: கேசவம்மா கணவர் பெயர்: சம்பத் புதியபழைய வீட்டு எண்: 622/NA வயது: 42 இனம்: பெண்
208	TN/14/074/0339477 வாக்காளர் பெயர்: ஸ்ரீதர் தந்தை பெயர்: கிருஷ்ணப்பா புதியபழைய வீட்டு எண்: 623/NA வயது: 43 இனம்: ஆண்	209	FMS5284583 வாக்காளர் பெயர்: நாராயணசாமி தந்தை பெயர்: கிருஷ்ணய்யா புதியபழைய வீட்டு எண்: 623/NA வயது: 41 இனம்: ஆண்	210	FMS3355724 வாக்காளர் பெயர்: நீலம்மா கணவர் பெயர்: ஸ்ரீதர் புதியபழைய வீட்டு எண்: 623/NA வயது: 38 இனம்: பெண்

54-வேப்பனஹள்ளி சட்டமன்ற தொகுதி

பாகம் எண் 40

வாக்காளர் பட்டியல் - 2018

தொடர்ச்சி...

பிரிவு: 1-பெத்தசிகரலப்பள்ளி (வ.கி) மற்றும் (ஊ) திராடி வார்டு 5 , பின்கோடு : 635117

211	FMS3355864 வாக்காளர் பெயர்: அம்சா கணவர் பெயர்: நாராயணசாமி புதியபழைய வீட்டு எண்: 623 / NA வயது: 35 இனம்: பெண்	212	TN/14/074/0339648 வாக்காளர் பெயர்: விஜயகுமார் தந்தை பெயர்: கிருஷ்ணய்யா புதியபழைய வீட்டு எண்: 625 / NA வயது: 53 இனம்: ஆண்	213	TN/14/074/0339604 வாக்காளர் பெயர்: புஷ்பா கணவர் பெயர்: விஜயகுமார் புதியபழைய வீட்டு எண்: 625 / NA வயது: 45 இனம்: பெண்
214	TN/14/074/0339576 வாக்காளர் பெயர்: சித்தப்பா தந்தை பெயர்: வெங்கட்டப்பா புதியபழைய வீட்டு எண்: 626 / NA வயது: 63 இனம்: ஆண்	215	FMS3355104 வாக்காளர் பெயர்: சின்னம்மா கணவர் பெயர்: சித்தப்பா புதியபழைய வீட்டு எண்: 626 / NA வயது: 58 இனம்: பெண்	216	TN/14/074/0339601 வாக்காளர் பெயர்: வெங்கடேசப்பா தந்தை பெயர்: வெங்கட்டப்பா புதியபழைய வீட்டு எண்: 627 / NA வயது: 63 இனம்: ஆண்
217	TN/14/074/0339572 வாக்காளர் பெயர்: காமாட்சியம்மா கணவர் பெயர்: வெங்கடேசப்பா புதியபழைய வீட்டு எண்: 627 / NA வயது: 58 இனம்: பெண்	218	FMS1256999 வாக்காளர் பெயர்: தாயப்பா தந்தை பெயர்: முருகாண்டபள்ளியப்பா புதியபழைய வீட்டு எண்: 628 / NA வயது: 46 இனம்: ஆண்	219	TN/14/074/0339486 வாக்காளர் பெயர்: அம்மையா கணவர் பெயர்: தாயப்பா புதியபழைய வீட்டு எண்: 628 / NA வயது: 43 இனம்: பெண்
220	FMS3356169 வாக்காளர் பெயர்: சந்திரப்பா தந்தை பெயர்: முருகாண்டபள்ளியப்பா புதியபழைய வீட்டு எண்: 628 / NA வயது: 36 இனம்: ஆண்	221	FMS3354859 வாக்காளர் பெயர்: வெங்கடேஷ் தந்தை பெயர்: முருகாண்டபள்ளியப்பா புதியபழைய வீட்டு எண்: 628 / NA வயது: 33 இனம்: ஆண்	222	FMS3356847 வாக்காளர் பெயர்: நரசிம்ப்பா தந்தை பெயர்: ஓபிலப்பா புதியபழைய வீட்டு எண்: 629 / NA வயது: 60 இனம்: ஆண்
223	FMS3356573 வாக்காளர் பெயர்: பர்வதம்மா கணவர் பெயர்: நரசிம்மய்யா புதியபழைய வீட்டு எண்: 629 / NA வயது: 53 இனம்: பெண்	224	FMS3355138 வாக்காளர் பெயர்: ஆஞ்சப்பா தந்தை பெயர்: நரசிம்ப்பா புதியபழைய வீட்டு எண்: 629 / NA வயது: 32 இனம்: ஆண்	225	TN/14/074/0339480 வாக்காளர் பெயர்: நரசிம்ப்பா தந்தை பெயர்: கிருஷ்ணப்பா புதியபழைய வீட்டு எண்: 630 / NA வயது: 49 இனம்: ஆண்
226	FMS3356292 வாக்காளர் பெயர்: உஷாராணி கணவர் பெயர்: நரசிம்ப்பா புதியபழைய வீட்டு எண்: 630 / NA வயது: 43 இனம்: பெண்	227	FMS3355302 வாக்காளர் பெயர்: இந்திராணியம்மா கணவர் பெயர்: சின்னமுனிவெங்கட்டப்பா புதியபழைய வீட்டு எண்: 631 / NA வயது: 73 இனம்: பெண்	228	FMS3356748 வாக்காளர் பெயர்: முருகேஷ் தந்தை பெயர்: சின்னமுனிவெங்கட்டப்பா புதியபழைய வீட்டு எண்: 631 / NA வயது: 38 இனம்: ஆண்
229	FMS3356250 வாக்காளர் பெயர்: சுனந்தம்மா கணவர் பெயர்: முருகேஷ் புதியபழைய வீட்டு எண்: 631 / NA வயது: 33 இனம்: பெண்	230	FMS3357365 வாக்காளர் பெயர்: ராஜம்மா கணவர் பெயர்: நரசிம்ப்பா புதியபழைய வீட்டு எண்: 632 / NA வயது: 54 இனம்: பெண்	231	TN/14/074/0336471 வாக்காளர் பெயர்: மாரியப்பன் தந்தை பெயர்: கனவாபட்டி புதியபழைய வீட்டு எண்: 633 / NA வயது: 50 இனம்: ஆண்
232	TN/14/074/0336241 வாக்காளர் பெயர்: கன்னம்மாள் கணவர் பெயர்: மாரப்பன் புதியபழைய வீட்டு எண்: 633 / NA வயது: 46 இனம்: பெண்	233	WYG1056068 வாக்காளர் பெயர்: சுரேஷ் தந்தை பெயர்: மாரப்பா புதியபழைய வீட்டு எண்: 633 / - வயது: 22 இனம்: ஆண்	234	TN/14/074/0339536 வாக்காளர் பெயர்: வெங்கட்டம்மா கணவர் பெயர்: வீரப்பா புதியபழைய வீட்டு எண்: 634 / NA வயது: 76 இனம்: பெண்
235	FMS5716188 வாக்காளர் பெயர்: ராஜம்மா கணவர் பெயர்: ராஜப்பா புதியபழைய வீட்டு எண்: 634 / NA வயது: 48 இனம்: பெண்	236	TN/14/074/0339584 வாக்காளர் பெயர்: முனியப்பா தந்தை பெயர்: வீரப்பா புதியபழைய வீட்டு எண்: 637 / NA வயது: 57 இனம்: ஆண்	237	TN/14/074/0339269 வாக்காளர் பெயர்: எல்லம்மா கணவர் பெயர்: முனியப்பா புதியபழைய வீட்டு எண்: 637 / NA வயது: 48 இனம்: பெண்
238	FMS5716196 வாக்காளர் பெயர்: முருகேஷ் தந்தை பெயர்: முனியப்பா புதியபழைய வீட்டு எண்: 637 / NA வயது: 32 இனம்: ஆண்	239	WYG1056043 வாக்காளர் பெயர்: பொண்ணுசாமி தந்தை பெயர்: ராஜப்பா புதியபழைய வீட்டு எண்: 637 / - வயது: 21 இனம்: ஆண்	240	TN/14/074/0339528 வாக்காளர் பெயர்: சின்னபையப்பா தந்தை பெயர்: கனவாபட்டியப்பா புதியபழைய வீட்டு எண்: 638 / NA வயது: 78 இனம்: ஆண்

54-வேப்பனஹள்ளி சட்டமன்ற தொகுதி

பாகம் எண் 40

வாக்காளர் பட்டியல் - 2018

தொடர்ச்சி...

பிரிவு: 1-பெத்தசிகரலப்பள்ளி (வ.கி) மற்றும் (ஊ) திராடி வார்டு 5 , பின்கோடு : 635117

241	FMS3355054 வாக்காளர் பெயர்: துளசியம்மா கணவர் பெயர்: சின்னபையன் புதியபழைய வீட்டு எண்: 638 / NA வயது: 73 இனம்: பெண்	242	FMS5288139 வாக்காளர் பெயர்: கணப்பட்டி தந்தை பெயர்: சின்னபையன் புதியபழைய வீட்டு எண்: 638 / NA வயது: 43 இனம்: ஆண்	243	FMS3355161 வாக்காளர் பெயர்: வெங்கட்டம்மா கணவர் பெயர்: கணப்பட்டி புதியபழைய வீட்டு எண்: 638 / NA வயது: 38 இனம்: பெண்
244	FMS3358454 வாக்காளர் பெயர்: ராஜப்பா தந்தை பெயர்: சின்னபையன் புதியபழைய வீட்டு எண்: 638 / NA வயது: 33 இனம்: ஆண்	245	WYG1056654 வாக்காளர் பெயர்: சந்தோஷ் தாய் பெயர்: வெங்கட்டம்மா புதியபழைய வீட்டு எண்: 638 / - வயது: 21 இனம்: ஆண்	246	TN/14/074/0339430 வாக்காளர் பெயர்: வெங்கடேசப்பா தந்தை பெயர்: முனியப்பா புதியபழைய வீட்டு எண்: 640 / NA வயது: 55 இனம்: ஆண்
247	TN/14/074/0339582 வாக்காளர் பெயர்: முனியம்மா கணவர் பெயர்: வெங்கடேசப்பா புதியபழைய வீட்டு எண்: 640 / NA வயது: 47 இனம்: பெண்	248	WYG0798249 வாக்காளர் பெயர்: நாராயணன் தந்தை பெயர்: வெங்கடேசப்பா புதியபழைய வீட்டு எண்: 640 / - வயது: 23 இனம்: ஆண்	249	WYG1056316 வாக்காளர் பெயர்: சரவணா தந்தை பெயர்: வெங்கடேசப்பா புதியபழைய வீட்டு எண்: 640 / - வயது: 23 இனம்: ஆண்
250	TN/14/074/0339626 வாக்காளர் பெயர்: ஜள்ளுமுனியப்பா தந்தை பெயர்: முனியப்பா புதியபழைய வீட்டு எண்: 641 / NA வயது: 65 இனம்: ஆண்	251	TN/14/074/0339627 வாக்காளர் பெயர்: வெங்கட்டம்மா கணவர் பெயர்: முனியப்பா புதியபழைய வீட்டு எண்: 641 / NA வயது: 63 இனம்: பெண்	252	WYG1056183 வாக்காளர் பெயர்: பூங்கொடி கணவர் பெயர்: பைரப்பா புதியபழைய வீட்டு எண்: 641 / - வயது: 38 இனம்: பெண்
253	FMS3358405 வாக்காளர் பெயர்: பைரப்பா தந்தை பெயர்: முனியப்பா புதியபழைய வீட்டு எண்: 641 / NA வயது: 33 இனம்: ஆண்	254	TN/14/074/0339583 வாக்காளர் பெயர்: மங்கம்மா கணவர் பெயர்: ஆண்டியப்பன் புதியபழைய வீட்டு எண்: 642 / NA வயது: 58 இனம்: பெண்	255	FMS3355237 வாக்காளர் பெயர்: முருகன் தந்தை பெயர்: கோவிந்தப்பா புதியபழைய வீட்டு எண்: 642-1 / NA வயது: 46 இனம்: ஆண்
256	FMS3356078 வாக்காளர் பெயர்: ராணி கணவர் பெயர்: முருகன் புதியபழைய வீட்டு எண்: 642-1 / NA வயது: 39 இனம்: பெண்	257	FMS3355120 வாக்காளர் பெயர்: ராஜியம்மா கணவர் பெயர்: ஆண்டியப்பா புதியபழைய வீட்டு எண்: 643 / NA வயது: 44 இனம்: பெண்	258	TN/14/074/0339611 வாக்காளர் பெயர்: ஜெயம்மா கணவர் பெயர்: பத்திராச்சாரி புதியபழைய வீட்டு எண்: 645 / NA வயது: 73 இனம்: பெண்
259	TN/14/074/0339090 வாக்காளர் பெயர்: கோபாலாச்சாரி தந்தை பெயர்: பத்திராச்சாரி புதியபழைய வீட்டு எண்: 645 / NA வயது: 42 இனம்: ஆண்	260	FMS3355682 வாக்காளர் பெயர்: சந்திரம்மா கணவர் பெயர்: கோபாலாச்சாரி புதியபழைய வீட்டு எண்: 645 / NA வயது: 36 இனம்: பெண்	261	TN/14/074/0339608 வாக்காளர் பெயர்: போளப்பா தந்தை பெயர்: எத்துலமுனியப்பா புதியபழைய வீட்டு எண்: 646 / NA வயது: 53 இனம்: ஆண்
262	FMS3355534 வாக்காளர் பெயர்: கிருஷ்ணவேனி கணவர் பெயர்: போளப்பா புதியபழைய வீட்டு எண்: 646 / NA வயது: 48 இனம்: பெண்	263	TN/14/074/0339023 வாக்காளர் பெயர்: சின்னப்பா தந்தை பெயர்: கிருஷ்ணப்பா புதியபழைய வீட்டு எண்: 647 / NA வயது: 86 இனம்: ஆண்	264	FMS5291893 வாக்காளர் பெயர்: கிருஷ்ணப்பா தந்தை பெயர்: சின்னப்பா புதியபழைய வீட்டு எண்: 647 / NA வயது: 54 இனம்: ஆண்
265	FMS1257567 வாக்காளர் பெயர்: ருபாவதி கணவர் பெயர்: கிருஷ்ணப்பா புதியபழைய வீட்டு எண்: 647 / NA வயது: 48 இனம்: பெண்	266	TN/14/074/0339452 வாக்காளர் பெயர்: நாகரத்தினா கணவர் பெயர்: பீரப்பா புதியபழைய வீட்டு எண்: 648 / NA வயது: 52 இனம்: பெண்	267	FMS5716212 வாக்காளர் பெயர்: சித்தராஜ் தாய் பெயர்: நாகரத்தினா புதியபழைய வீட்டு எண்: 648 / NA வயது: 31 இனம்: ஆண்
268	WYG1056142 வாக்காளர் பெயர்: மாலிகா கணவர் பெயர்: சித்தராஜ் புதியபழைய வீட்டு எண்: 648 / - வயது: 21 இனம்: பெண்	269	FMS3355575 வாக்காளர் பெயர்: குணா கணவர் பெயர்: நாகபூஷணன் புதியபழைய வீட்டு எண்: 648-1 / NA வயது: 33 இனம்: பெண்	270	TN/14/074/0339449 வாக்காளர் பெயர்: சந்திரப்பா தந்தை பெயர்: சின்னசித்தப்பா புதியபழைய வீட்டு எண்: 649 / NA வயது: 44 இனம்: ஆண்

54-வேப்பனஹள்ளி சட்டமன்ற தொகுதி

பாகம் எண் 40

வாக்காளர் பட்டியல் - 2018

பிரிவு: 1-பெத்தசிகரலப்பள்ளி (வ.கி) மற்றும் (ஊ) திராடி வார்டு 5 , பின்கோடு : 635117

271 FMS3355583 வாக்காளர் பெயர்: பூலட்சுமி கணவர் பெயர்: சந்திரப்பா புதிய/பழைய வீட்டு எண்: 649 / NA வயது: 40 இனம்: பெண்	272 FMS3355435 வாக்காளர் பெயர்: உவப்பா தந்தை பெயர்: முனியப்பா புதிய/பழைய வீட்டு எண்: 650-3 / NA வயது: 44 இனம்: ஆண்	273 FMS3356698 வாக்காளர் பெயர்: முருகம்மா கணவர் பெயர்: உவப்பா புதிய/பழைய வீட்டு எண்: 650-3 / NA வயது: 39 இனம்: பெண்
274 TN/14/074/0339646 வாக்காளர் பெயர்: பிண்டியப்பா தந்தை பெயர்: முனியப்பா புதிய/பழைய வீட்டு எண்: 651 / NA வயது: 45 இனம்: ஆண்	275 FMS1257096 வாக்காளர் பெயர்: தொட்டம்மா கணவர் பெயர்: பிண்டியப்பா புதிய/பழைய வீட்டு எண்: 651 / NA வயது: 43 இனம்: பெண்	276 FMS3355070 வாக்காளர் பெயர்: சித்தப்பா தந்தை பெயர்: முனியப்பா புதிய/பழைய வீட்டு எண்: 652 / NA வயது: 46 இனம்: ஆண்
277 FMS3356003 வாக்காளர் பெயர்: புஷ்பா கணவர் பெயர்: முனியப்பா புதிய/பழைய வீட்டு எண்: 652 / NA வயது: 38 இனம்: பெண்	278 WYG1056134 வாக்காளர் பெயர்: புஷ்பா தந்தை பெயர்: வெங்கடராமப்பா புதிய/பழைய வீட்டு எண்: 4821 / - வயது: 38 இனம்: பெண்	

54-வேப்பனஹள்ளி சட்டமன்ற தொகுதி

பாகம் எண் 40

வாக்காளர் பட்டியல் - 2018

தொடர்ச்சி...

பிரிவு: 2-பெத்தசிகரலப்பள்ளி (வ.கி) மற்றும் (ஊ) காருபாலா வார்டு 4, பின்கோடு : 635117

279 WYG0718833 வாக்காளர் பெயர்: சம்பங்கிராமையா தந்தை பெயர்: முனிசாமி புதியபழைய வீட்டு எண்: 1/- வயது: 74 இனம்: ஆண்	280 WYG0540179 வாக்காளர் பெயர்: பாப்பம்மா கணவர் பெயர்: முனிசாமி புதியபழைய வீட்டு எண்: 1/- வயது: 48 இனம்: பெண்	281 WYG0539973 வாக்காளர் பெயர்: சம்பத் தந்தை பெயர்: முனியப்பா புதியபழைய வீட்டு எண்: 1/- வயது: 27 இனம்: ஆண்
282 WYG1156702 வாக்காளர் பெயர்: குமார் தந்தை பெயர்: சாமப்பா புதியபழைய வீட்டு எண்: 1/804 வயது: 21 இனம்: ஆண்	283 WYG1186600 வாக்காளர் பெயர்: உதயகுமார் தந்தை பெயர்: புட்டராஜ் புதியபழைய வீட்டு எண்: 1/- வயது: 21 இனம்: ஆண்	284 WYG1414416 வாக்காளர் பெயர்: உபேந்திரா தந்தை பெயர்: ஆனந்தப்பா புதியபழைய வீட்டு எண்: 1/- வயது: 19 இனம்: ஆண்
285 WYG1414424 வாக்காளர் பெயர்: லட்சுமி தந்தை பெயர்: உபேந்திரா புதியபழைய வீட்டு எண்: 1/- வயது: 19 இனம்: பெண்	286 WYG1186535 வாக்காளர் பெயர்: சீனப்பா தந்தை பெயர்: சென்னப்பா புதியபழைய வீட்டு எண்: 1-709-2/- வயது: 48 இனம்: ஆண்	287 WYG1367812 வாக்காளர் பெயர்: புருசோத்தமன் தந்தை பெயர்: ஸ்ரீதர் புதியபழைய வீட்டு எண்: 3-624/- வயது: 21 இனம்: ஆண்
288 WYG0797985 வாக்காளர் பெயர்: லலிதா கணவர் பெயர்: சித்தப்பா புதியபழைய வீட்டு எண்: 3-626/3-30 வயது: 29 இனம்: பெண்	289 WYG0540617 வாக்காளர் பெயர்: பரிதா கணவர் பெயர்: முனீர் பாஷா புதியபழைய வீட்டு எண்: 4-9/4-825 வயது: 33 இனம்: பெண்	290 WYG0541185 வாக்காளர் பெயர்: செல்வி கணவர் பெயர்: முனிராஜ் புதியபழைய வீட்டு எண்: 4-73/- வயது: 33 இனம்: பெண்
291 WYG1337211 வாக்காளர் பெயர்: ரோஷன் தந்தை பெயர்: பாஷா ஷாஹிப் புதியபழைய வீட்டு எண்: 4-84-1/- வயது: 37 இனம்: ஆண்	292 WYG0541177 வாக்காளர் பெயர்: ஜபீஉல்லா தந்தை பெயர்: இப்ராஹிம் சாயப் புதியபழைய வீட்டு எண்: 4-85A/- வயது: 30 இனம்: ஆண்	293 WYG0012500 வாக்காளர் பெயர்: ரமேஷ் தந்தை பெயர்: கிருஷ்ணப்பா புதியபழைய வீட்டு எண்: 4-86A/NA வயது: 48 இனம்: ஆண்
294 WYG1156710 வாக்காளர் பெயர்: சஜாதா தந்தை பெயர்: நாராயணப்பா புதியபழைய வீட்டு எண்: 4-88-1/ வயது: 22 இனம்: பெண்	295 WYG0012492 வாக்காளர் பெயர்: டர்வீஸ்தாஜ்னுஷா கணவர் பெயர்: டர்வீஸ்தாஜ்னுஷா புதியபழைய வீட்டு எண்: 4-299-3/NA வயது: 50 இனம்: பெண்	296 WYG1337294 வாக்காளர் பெயர்: காமாக்க்ஷி கணவர் பெயர்: பழனி புதியபழைய வீட்டு எண்: 4-407/1 வயது: 27 இனம்: பெண்
297 FMS1257492 வாக்காளர் பெயர்: துரைசாமி தந்தை பெயர்: சின்னையப்பா புதியபழைய வீட்டு எண்: 4-789/NA வயது: 67 இனம்: ஆண்	298 FMS3357399 வாக்காளர் பெயர்: சின்னவேங்கடம்மா கணவர் பெயர்: துரைசாமி புதியபழைய வீட்டு எண்: 4-789/NA வயது: 47 இனம்: பெண்	299 WYG1056522 வாக்காளர் பெயர்: சிவக்குமார் தந்தை பெயர்: சின்னராஜ் புதியபழைய வீட்டு எண்: 4-789/- வயது: 22 இனம்: ஆண்
300 WYG1056415 வாக்காளர் பெயர்: வள்ளியம்மாள் கணவர் பெயர்: சிவக்குமார் புதியபழைய வீட்டு எண்: 4-789/- வயது: 21 இனம்: பெண்	301 WYG1367796 வாக்காளர் பெயர்: கோபிராஜ் தந்தை பெயர்: துரைசாமி புதியபழைய வீட்டு எண்: 4-789/- வயது: 20 இனம்: ஆண்	302 TN/14/074/0339562 வாக்காளர் பெயர்: எல்லம்மா கணவர் பெயர்: துரைசாமி புதியபழைய வீட்டு எண்: 4-789-1/NA வயது: 62 இனம்: பெண்
303 FMS3358504 வாக்காளர் பெயர்: ராஜா தந்தை பெயர்: துரைசாமி புதியபழைய வீட்டு எண்: 4-789-1/- வயது: 44 இனம்: ஆண்	304 FMS3358017 வாக்காளர் பெயர்: மாதம்மா கணவர் பெயர்: ராஜா புதியபழைய வீட்டு எண்: 4-789-1/NA வயது: 37 இனம்: பெண்	305 WYG1186485 வாக்காளர் பெயர்: லட்சுமம்மா கணவர் பெயர்: சீனப்பா புதியபழைய வீட்டு எண்: 4-789-2/- வயது: 53 இனம்: பெண்
306 WYG1056084 வாக்காளர் பெயர்: ஆனந்த் தந்தை பெயர்: நாராயணப்பா புதியபழைய வீட்டு எண்: 4-789-2/- வயது: 38 இனம்: ஆண்	307 WYG1056191 வாக்காளர் பெயர்: அன்னியம்மா கணவர் பெயர்: ஆனந்தப்பா புதியபழைய வீட்டு எண்: 4-789-2/- வயது: 33 இனம்: பெண்	308 WYG1056464 வாக்காளர் பெயர்: மாலா கணவர் பெயர்: பங்காரு ராஜ் புதியபழைய வீட்டு எண்: 4-789-2/- வயது: 23 இனம்: பெண்

54-வேப்பனஹள்ளி சட்டமன்ற தொகுதி

பாகம் எண் 40

வாக்காளர் பட்டியல் - 2018

தொடர்ச்சி...

பிரிவு: 2-பெத்தசிகரலப்பள்ளி (வ.கி) மற்றும் (ஊ) காருபாலா வார்டு 4 , பின்கோடு : 635117

309	WYG1056670 வாக்காளர் பெயர்: நாராயணசாமி தந்தை பெயர்: வெங்கடேஷ் புதியபழைய வீட்டு எண்: 4-789-3/- வயது: 38 இனம்: ஆண்	310	WYG1056662 வாக்காளர் பெயர்: புஷ்பா கணவர் பெயர்: நாராயணசாமி புதியபழைய வீட்டு எண்: 4-789-3/- வயது: 29 இனம்: பெண்	311	WYG1265453 வாக்காளர் பெயர்: கோபி தந்தை பெயர்: வெங்கடேஷ் புதியபழைய வீட்டு எண்: 4-789-4/- வயது: 26 இனம்: ஆண்
312	WYG1265446 வாக்காளர் பெயர்: ஜோதி கணவர் பெயர்: கோபி புதியபழைய வீட்டு எண்: 4-789-4/- வயது: 22 இனம்: பெண்	313	WYG1056399 வாக்காளர் பெயர்: பங்காரு ராஜ் தந்தை பெயர்: வெங்கடேஷ் புதியபழைய வீட்டு எண்: 4-789-5/- வயது: 24 இனம்: ஆண்	314	WYG1186592 வாக்காளர் பெயர்: சுரேஷ்குமார் தந்தை பெயர்: கோவிந்தப்பா புதியபழைய வீட்டு எண்: 4-799/- வயது: 21 இனம்: ஆண்
315	WYG0012484 வாக்காளர் பெயர்: தர்வேஸ்கபுருல்லா தந்தை பெயர்: அப்துல்ரெஹ்மான் புதியபழைய வீட்டு எண்: 4-799-3/NA வயது: 72 இனம்: ஆண்	316	WYG0012518 வாக்காளர் பெயர்: நூர்பாஷா தந்தை பெயர்: பாஷாசாகிப் புதியபழைய வீட்டு எண்: 4-800/NA வயது: 50 இனம்: ஆண்	317	WYG0718890 வாக்காளர் பெயர்: ஓகிலா கணவர் பெயர்: நூர்பாஷா புதியபழைய வீட்டு எண்: 4-800/- வயது: 36 இனம்: பெண்
318	WYG0718957 வாக்காளர் பெயர்: மைமுன் கணவர் பெயர்: சான்பாஷா புதியபழைய வீட்டு எண்: 4-801/- வயது: 34 இனம்: பெண்	319	WYG1056324 வாக்காளர் பெயர்: முருகன் தந்தை பெயர்: முனியப்பன் புதியபழைய வீட்டு எண்: 4-804/- வயது: 38 இனம்: ஆண்	320	WYG1056688 வாக்காளர் பெயர்: மாரி கணவர் பெயர்: முருகன் புதியபழைய வீட்டு எண்: 4-804/- வயது: 35 இனம்: பெண்
321	WYG1186691 வாக்காளர் பெயர்: ஹிநாயத் பாஷா தந்தை பெயர்: மாபூபஜான் புதியபழைய வீட்டு எண்: 4-805/- வயது: 24 இனம்: ஆண்	322	WYG1242973 வாக்காளர் பெயர்: ஹசீனா கணவர் பெயர்: ரிஹான்மஹபுச்சாப் புதியபழைய வீட்டு எண்: 4-805/- வயது: 22 இனம்: பெண்	323	WYG1265461 வாக்காளர் பெயர்: பாபா தந்தை பெயர்: பியாருஜான் புதியபழைய வீட்டு எண்: 4-807/- வயது: 26 இனம்: ஆண்
324	WYG0718858 வாக்காளர் பெயர்: ராதா தந்தை பெயர்: முருகன் புதியபழைய வீட்டு எண்: 4-808/- வயது: 26 இனம்: பெண்	325	WYG1186477 வாக்காளர் பெயர்: பூங்கொடி கணவர் பெயர்: மாது புதியபழைய வீட்டு எண்: 4-808/- வயது: 23 இனம்: பெண்	326	WYG1265537 வாக்காளர் பெயர்: காா த்திகேயன் தந்தை பெயர்: ஸ்ரீனிவாசன் புதியபழைய வீட்டு எண்: 4-809/- வயது: 21 இனம்: ஆண்
327	WYG1337328 வாக்காளர் பெயர்: மிட்டு சாயப் தந்தை பெயர்: அன்னா சாயிப் புதியபழைய வீட்டு எண்: 4-810/1 வயது: 27 இனம்: ஆண்	328	WYG1337336 வாக்காளர் பெயர்: மஹபுப் பாஷா தந்தை பெயர்: மிட்டு சாயபு புதியபழைய வீட்டு எண்: 4-810/1 வயது: 27 இனம்: ஆண்	329	WYG1337344 வாக்காளர் பெயர்: நூர்ஜான் கணவர் பெயர்: மஹபுப் பாஷா புதியபழைய வீட்டு எண்: 4-810/1 வயது: 27 இனம்: பெண்
330	WYG1367895 வாக்காளர் பெயர்: சாலினி தந்தை பெயர்: நாராயணப்பா புதியபழைய வீட்டு எண்: 4-811/- வயது: 19 இனம்: பெண்	331	WYG1265503 வாக்காளர் பெயர்: பசவராஜா தந்தை பெயர்: ஸ்ரீநிவாசா புதியபழைய வீட்டு எண்: 4-812-2/- வயது: 28 இனம்: ஆண்	332	WYG1265511 வாக்காளர் பெயர்: திாிவேனி கணவர் பெயர்: பசவராஜா புதியபழைய வீட்டு எண்: 4-812-2/- வயது: 27 இனம்: பெண்
333	WYG0718775 வாக்காளர் பெயர்: சரவணபாபு தந்தை பெயர்: சங்கரப்பா புதியபழைய வீட்டு எண்: 4-813/- வயது: 39 இனம்: ஆண்	334	WYG0718809 வாக்காளர் பெயர்: பாரதி கணவர் பெயர்: சரவணபாபு புதியபழைய வீட்டு எண்: 4-813/- வயது: 33 இனம்: பெண்	335	FMS6107742 வாக்காளர் பெயர்: சம்பத்த்குமார் தந்தை பெயர்: புட்ராஜன் புதியபழைய வீட்டு எண்: 4-814/NA வயது: 29 இனம்: ஆண்
336	WYG1186527 வாக்காளர் பெயர்: ஜெகதீஷ் தந்தை பெயர்: ராமசந்திரப்பா புதியபழைய வீட்டு எண்: 4-815/- வயது: 22 இனம்: ஆண்	337	WYG1367721 வாக்காளர் பெயர்: பியாரேஜன் தந்தை பெயர்: அமிர்சாஹிப் புதியபழைய வீட்டு எண்: 4-817/- வயது: 59 இனம்: ஆண்	338	WYG1367739 வாக்காளர் பெயர்: நதீம் தந்தை பெயர்: பிய்ருஜன் புதியபழைய வீட்டு எண்: 4-817/- வயது: 27 இனம்: ஆண்

54-வேப்பனஹள்ளி சட்டமன்ற தொகுதி

பாகம் எண் 40

வாக்காளர் பட்டியல் - 2018

தொடர்ச்சி...

பிரிவு: 2-பெத்தசிகரலப்பள்ளி (வ.கி) மற்றும் (ஊ) காடுபாலா வார்டு 4, பின்கோடு : 635117

339	WYG0540401 வாக்காளர் பெயர்: பிரேமா கணவர் பெயர்: நாராயணன் புதியபழைய வீட்டு எண்: 4-819/- வயது: 36 இனம்: பெண்	340	WYG0798157 வாக்காளர் பெயர்: நாராயணா தந்தை பெயர்: வெங்கடசாமி புதியபழைய வீட்டு எண்: 4-819-A/- வயது: 43 இனம்: ஆண்	341	WYG1242965 வாக்காளர் பெயர்: ராமசந்திரா தந்தை பெயர்: நாராயணப்பா புதியபழைய வீட்டு எண்: 4-820/- வயது: 22 இனம்: ஆண்
342	WYG1414465 வாக்காளர் பெயர்: ஹேமாவதி கணவர் பெயர்: ராமச்சந்திரன் புதியபழைய வீட்டு எண்: 4-820/- வயது: 19 இனம்: பெண்	343	WYG0718783 வாக்காளர் பெயர்: வெங்கட்ராமப்பா தந்தை பெயர்: பெத்த வெங்கட்ராமப்பா புதியபழைய வீட்டு எண்: 4-821/- வயது: 66 இனம்: ஆண்	344	WYG0718940 வாக்காளர் பெயர்: லட்சுமி கணவர் பெயர்: வெங்கட்ராமப்பா புதியபழைய வீட்டு எண்: 4-821/- வயது: 56 இனம்: பெண்
345	WYG0012591 வாக்காளர் பெயர்: நாகபூஷணம் தந்தை பெயர்: வெங்கடேஷ் புதியபழைய வீட்டு எண்: 4-821/- வயது: 25 இனம்: ஆண்	346	WYG0012708 வாக்காளர் பெயர்: ராசு தந்தை பெயர்: வெங்கடேஷ் புதியபழைய வீட்டு எண்: 4-821-A/NA வயது: 29 இனம்: ஆண்	347	WYG0012617 வாக்காளர் பெயர்: செளவுடம்மா கணவர் பெயர்: வெங்கட்ராமய்யா புதியபழைய வீட்டு எண்: 4-821A/NA வயது: 65 இனம்: பெண்
348	WYG0012609 வாக்காளர் பெயர்: லட்சுமம்மா கணவர் பெயர்: வெங்கடேஷ் புதியபழைய வீட்டு எண்: 4-821A/NA வயது: 48 இனம்: பெண்	349	WYG0798108 வாக்காளர் பெயர்: மீனாக்ஷி தந்தை பெயர்: வெங்கடேசப்பா புதியபழைய வீட்டு எண்: 4-822/- வயது: 23 இனம்: பெண்	350	WYG1186493 வாக்காளர் பெயர்: மாலாஸ்ரீ தந்தை பெயர்: வெங்கடப்பா புதியபழைய வீட்டு எண்: 4-822/- வயது: 23 இனம்: பெண்
351	WYG1186543 வாக்காளர் பெயர்: சிவபிரசாத் தந்தை பெயர்: வெங்கடேஷ் புதியபழைய வீட்டு எண்: 4-822/- வயது: 21 இனம்: ஆண்	352	WYG0718825 வாக்காளர் பெயர்: ராமு தந்தை பெயர்: கோபாலப்பா புதியபழைய வீட்டு எண்: 4-823/- வயது: 24 இனம்: ஆண்	353	WYG0012542 வாக்காளர் பெயர்: முனீர்பாஷா தந்தை பெயர்: சப்ஜான்சாயபு புதியபழைய வீட்டு எண்: 4-825/NA வயது: 41 இனம்: ஆண்
354	WYG1056118 வாக்காளர் பெயர்: ஷபீனா கணவர் பெயர்: முனாப் புதியபழைய வீட்டு எண்: 4-825/- வயது: 38 இனம்: பெண்	355	WYG1156678 வாக்காளர் பெயர்: ரஹமத்துல்லா தந்தை பெயர்: முத்தப்பா புதியபழைய வீட்டு எண்: 4-826/- வயது: 33 இனம்: ஆண்	356	WYG0540385 வாக்காளர் பெயர்: சபீர் தந்தை பெயர்: முகமது அலி புதியபழைய வீட்டு எண்: 4-831/ வயது: 26 இனம்: ஆண்
357	WYG0541482 வாக்காளர் பெயர்: வெங்கடேசப்பா தந்தை பெயர்: திம்மராயப்பா புதியபழைய வீட்டு எண்: 4-832/- வயது: 40 இனம்: ஆண்	358	WYG0110130 வாக்காளர் பெயர்: உஷா கணவர் பெயர்: சந்திரப்பா புதியபழைய வீட்டு எண்: 4-832/- வயது: 27 இனம்: பெண்	359	WYG0540625 வாக்காளர் பெயர்: நஞ்சம்மா கணவர் பெயர்: வெங்கடேசப்பா புதியபழைய வீட்டு எண்: 4-834/- வயது: 33 இனம்: பெண்
360	WYG0540906 வாக்காளர் பெயர்: சண்முகம் தந்தை பெயர்: நாகராஜ் புதியபழைய வீட்டு எண்: 4-838/4/20 வயது: 27 இனம்: ஆண்	361	WYG0540641 வாக்காளர் பெயர்: நாகராஜ் தந்தை பெயர்: போடியப்பா புதியபழைய வீட்டு எண்: 4-839/- வயது: 56 இனம்: ஆண்	362	WYG1156694 வாக்காளர் பெயர்: வெங்கடேஷ் தந்தை பெயர்: நாராயணப்பா புதியபழைய வீட்டு எண்: 4-840/- வயது: 21 இனம்: ஆண்
363	WYG1337385 வாக்காளர் பெயர்: நசீமா கணவர் பெயர்: ரோஷன் புதியபழைய வீட்டு எண்: 4-841/- வயது: 32 இனம்: பெண்	364	WYG0541474 வாக்காளர் பெயர்: சுரேஷ் தந்தை பெயர்: முனீராஜ் புதியபழைய வீட்டு எண்: 4-842/- வயது: 34 இனம்: ஆண்	365	WYG0718965 வாக்காளர் பெயர்: மேகலப்பா தந்தை பெயர்: நஞ்சப்பா புதியபழைய வீட்டு எண்: 4-843/- வயது: 81 இனம்: ஆண்
366	WYG0798280 வாக்காளர் பெயர்: கிருஷ்ணப்பா தந்தை பெயர்: செளடப்பா புதியபழைய வீட்டு எண்: 4-843/- வயது: 57 இனம்: ஆண்	367	WYG0798074 வாக்காளர் பெயர்: நாராயணம்மா கணவர் பெயர்: கிருஷ்ணப்பா புதியபழைய வீட்டு எண்: 4-843/- வயது: 50 இனம்: பெண்	368	WYG0110148 வாக்காளர் பெயர்: லட்சுமி கணவர் பெயர்: கோவிந்தன் புதியபழைய வீட்டு எண்: 4-843/NA வயது: 45 இனம்: பெண்

பிரிவு: 2-பெத்தசிகரலப்பள்ளி (வ.கி) மற்றும் (ஊ) காரூபாலா வார்டு 4, பின்கோடு : 635117

369	WYG1056233 வாக்காளர் பெயர்: ஹக்தர் பீ கணவர் பெயர்: ஹிப்ராஹிம் சாஹிப் புதிய/பழைய வீட்டு எண்: 4-844 / - வயது: 33 இனம்: பெண்	370	WYG1414499 வாக்காளர் பெயர்: கிருஷ்ணமுர்த்தி தந்தை பெயர்: செளடப்பா புதிய/பழைய வீட்டு எண்: 4-845/ வயது: 33 இனம்: ஆண்	371	WYG0540153 வாக்காளர் பெயர்: வனிதா கணவர் பெயர்: கிருஷ்ணமுர்த்தி புதிய/பழைய வீட்டு எண்: 4-845 / - வயது: 29 இனம்: பெண்
372	WYG0539965 வாக்காளர் பெயர்: சீனிவாசன் தந்தை பெயர்: சூடப்பா புதிய/பழைய வீட்டு எண்: 4-845 / - வயது: 28 இனம்: ஆண்	373	WYG1414481 வாக்காளர் பெயர்: வனிதா கணவர் பெயர்: கிருஷ்ணமுர்த்தி புதிய/பழைய வீட்டு எண்: 4-845 / - வயது: 28 இனம்: பெண்	374	WYG1414408 வாக்காளர் பெயர்: சோபா கணவர் பெயர்: சந்திரசேகர் புதிய/பழைய வீட்டு எண்: 4-845 / - வயது: 20 இனம்: பெண்
375	WYG0667766 வாக்காளர் பெயர்: ஷபீர் தந்தை பெயர்: அமீர் சாயபு புதிய/பழைய வீட்டு எண்: 4-848 / - வயது: 43 இனம்: ஆண்	376	WYG1265552 வாக்காளர் பெயர்: பேகம் கணவர் பெயர்: மஹபூப் பாஷா புதிய/பழைய வீட்டு எண்: 4-849 / - வயது: 42 இனம்: பெண்	377	WYG1265586 வாக்காளர் பெயர்: அஞ்சம் கணவர் பெயர்: முபாரக் புதிய/பழைய வீட்டு எண்: 4-849 / - வயது: 28 இனம்: பெண்
378	WYG1265560 வாக்காளர் பெயர்: முபாரக் தந்தை பெயர்: மஹபூப் பாஷா புதிய/பழைய வீட்டு எண்: 4-849 / - வயது: 26 இனம்: ஆண்	379	WYG1265578 வாக்காளர் பெயர்: முபின் தாஜ் தந்தை பெயர்: மஹபூப் பாஷா புதிய/பழைய வீட்டு எண்: 4-849 / - வயது: 22 இனம்: பெண்	380	WYG1242981 வாக்காளர் பெயர்: நசிமா தந்தை பெயர்: பஷீர் புதிய/பழைய வீட்டு எண்: 4-851 / - வயது: 33 இனம்: பெண்
381	WYG0798272 வாக்காளர் பெயர்: உஸ்மான் தந்தை பெயர்: அமீர் ஜான் புதிய/பழைய வீட்டு எண்: 4-852 / - வயது: 67 இனம்: ஆண்	382	WYG1265750 வாக்காளர் பெயர்: குலாம் ஜான் கணவர் பெயர்: உஸ்மான் புதிய/பழைய வீட்டு எண்: 4-852 / - வயது: 52 இனம்: பெண்	383	WYG1265487 வாக்காளர் பெயர்: ஹசேன் தந்தை பெயர்: உஸ்மான் புதிய/பழைய வீட்டு எண்: 4-852 / - வயது: 40 இனம்: ஆண்
384	WYG0798025 வாக்காளர் பெயர்: சமீந்தாஜ் கணவர் பெயர்: அசன் புதிய/பழைய வீட்டு எண்: 4-852 / - வயது: 30 இனம்: பெண்	385	WYG0718767 வாக்காளர் பெயர்: விஜயசாந்தி தந்தை பெயர்: ரங்கய்யா புதிய/பழைய வீட்டு எண்: 4-852 / - வயது: 24 இனம்: பெண்	386	WYG0798009 வாக்காளர் பெயர்: ராஜம்மா கணவர் பெயர்: வெங்கடே சமூர்த்தி புதிய/பழைய வீட்டு எண்: 4-853 / 4-43 வயது: 33 இனம்: பெண்
387	WYG0110122 வாக்காளர் பெயர்: ஹாசா கணவர் பெயர்: பாபு புதிய/பழைய வீட்டு எண்: 4-853 / NA வயது: 33 இனம்: பெண்	388	WYG0541714 வாக்காளர் பெயர்: முகமது ரபி தந்தை பெயர்: பாஷா சாயபு புதிய/பழைய வீட்டு எண்: 4-855 / - வயது: 43 இனம்: ஆண்	389	WYG0541458 வாக்காளர் பெயர்: லத்தீப் தந்தை பெயர்: பாஷா சாயபு புதிய/பழைய வீட்டு எண்: 4-855 / - வயது: 40 இனம்: ஆண்
390	WYG1265396 வாக்காளர் பெயர்: அமீனா கணவர் பெயர்: மகமதுசேன் புதிய/பழைய வீட்டு எண்: 4-855 / - வயது: 37 இனம்: பெண்	391	WYG0541466 வாக்காளர் பெயர்: மஸ்தான் தந்தை பெயர்: பாஷா சாயபு புதிய/பழைய வீட்டு எண்: 4-855 / - வயது: 33 இனம்: ஆண்	392	WYG1265388 வாக்காளர் பெயர்: தாசிணா கணவர் பெயர்: பாபு புதிய/பழைய வீட்டு எண்: 4-855 / - வயது: 30 இனம்: பெண்
393	WYG1337302 வாக்காளர் பெயர்: முன்ஷிரா கணவர் பெயர்: மஸ்தான் புதிய/பழைய வீட்டு எண்: 4-855 / 1 வயது: 27 இனம்: பெண்	394	WYG1186626 வாக்காளர் பெயர்: மஹபூப் பாஷா தந்தை பெயர்: ஷாபு சாஹிப் புதிய/பழைய வீட்டு எண்: 4-857 / - வயது: 31 இனம்: ஆண்	395	WYG1265495 வாக்காளர் பெயர்: சான்மா கணவர் பெயர்: மஹபூப் பாஷா புதிய/பழைய வீட்டு எண்: 4-857-1 / - வயது: 27 இனம்: பெண்
396	WYG0012583 வாக்காளர் பெயர்: ஆஞ்சி தந்தை பெயர்: சுப்பிரமணியாச்சாரி புதிய/பழைய வீட்டு எண்: 4-858 / NA வயது: 30 இனம்: ஆண்	397	WYG0540138 வாக்காளர் பெயர்: சிவகுமார் தந்தை பெயர்: சுப்ரமணி புதிய/பழைய வீட்டு எண்: 4-858 / 4/20 வயது: 26 இனம்: ஆண்	398	WYG0971036 வாக்காளர் பெயர்: மஞ்சளா தந்தை பெயர்: சுப்பிரமணியாச்சாரி புதிய/பழைய வீட்டு எண்: 4-858 / - வயது: 23 இனம்: பெண்

54-வேப்பனஹள்ளி சட்டமன்ற தொகுதி

பாகம் எண் 40

வாக்காளர் பட்டியல் - 2018

தொடர்ச்சி...

பிரிவு: 2-பெத்தசிகரலப்பள்ளி (வ.கி) மற்றும் (ஊ) காருபாலா வார்டு 4 , பின்கோடு : 635117

399 WYG1056639 வாக்காளர் பெயர்: வினைகுமார் தந்தை பெயர்: சிவருத்ரய்யா புதியபழைய வீட்டு எண்: 4-860 / - வயது: 21 இனம்: ஆண்	400 WYG1367929 வாக்காளர் பெயர்: மகேஷ்குமார் தந்தை பெயர்: சிவருத்ரய்யா புதியபழைய வீட்டு எண்: 4-860 / - வயது: 19 இனம்: ஆண்	401 WYG1367754 வாக்காளர் பெயர்: சாவித்திரம்மா கணவர் பெயர்: வெங்கடேஷ் புதியபழைய வீட்டு எண்: 4-860A / - வயது: 23 இனம்: பெண்
402 TN/14/074/0339001 வாக்காளர் பெயர்: கோபாலய்யா தந்தை பெயர்: முனிசாமி புதியபழைய வீட்டு எண்: 4-861 / NA வயது: 58 இனம்: ஆண்	403 WYG1056514 வாக்காளர் பெயர்: ஓம்ரின் கணவர் பெயர்: சபீர் புதியபழைய வீட்டு எண்: 4-861 / - வயது: 22 இனம்: பெண்	404 WYG0539957 வாக்காளர் பெயர்: சங்கர் தந்தை பெயர்: முனிசாமி புதியபழைய வீட்டு எண்: 4-862 / 4/24 வயது: 27 இனம்: ஆண்
405 WYG1265479 வாக்காளர் பெயர்: சுரேந்தர்குமார் தந்தை பெயர்: கோபாலய்யா புதியபழைய வீட்டு எண்: 4-864 / - வயது: 20 இனம்: ஆண்	406 WYG0541169 வாக்காளர் பெயர்: திம்மக்கா கணவர் பெயர்: காவேரியப்பா புதியபழைய வீட்டு எண்: 4-866 / - வயது: 73 இனம்: பெண்	407 WYG0541706 வாக்காளர் பெயர்: கிருஷ்ணம்மா கணவர் பெயர்: வெங்கடசாமி புதியபழைய வீட்டு எண்: 4-866 / - வயது: 39 இனம்: பெண்
408 WYG0718916 வாக்காளர் பெயர்: ராமைய்யா தந்தை பெயர்: முனிசாமி புதியபழைய வீட்டு எண்: 4-867 / - வயது: 71 இனம்: ஆண்	409 WYG0718791 வாக்காளர் பெயர்: கௌரம்மா கணவர் பெயர்: ராமைய்யா புதியபழைய வீட்டு எண்: 4-867 / - வயது: 66 இனம்: பெண்	410 WYG1265784 வாக்காளர் பெயர்: சந்திரப்பா தந்தை பெயர்: எார்ப்பா புதியபழைய வீட்டு எண்: 4-867 / - வயது: 47 இனம்: ஆண்
411 WYG0718742 வாக்காளர் பெயர்: ரமேஷ் தந்தை பெயர்: ராமைய்யா புதியபழைய வீட்டு எண்: 4-867 / - வயது: 44 இனம்: ஆண்	412 WYG1265792 வாக்காளர் பெயர்: பிரேமா கணவர் பெயர்: சந்திரப்பா புதியபழைய வீட்டு எண்: 4-867 / - வயது: 42 இனம்: பெண்	413 WYG0718841 வாக்காளர் பெயர்: அனுசுயா கணவர் பெயர்: ரமேஷ் புதியபழைய வீட்டு எண்: 4-867 / - வயது: 41 இனம்: பெண்
414 WYG0540922 வாக்காளர் பெயர்: ரோத்தேஷ் தந்தை பெயர்: கிருஷ்ணப்பா புதியபழைய வீட்டு எண்: 4-868 / - வயது: 32 இனம்: ஆண்	415 WYG0540914 வாக்காளர் பெயர்: சந்திரைய்யா கி தந்தை பெயர்: கிருஷ்ணப்பா புதியபழைய வீட்டு எண்: 4-868 / NA வயது: 26 இனம்: ஆண்	416 WYG1186550 வாக்காளர் பெயர்: லட்சுமன் தந்தை பெயர்: ஹனுமந்தப்பா புதியபழைய வீட்டு எண்: 4-869 / - வயது: 38 இனம்: ஆண்
417 WYG1186501 வாக்காளர் பெயர்: விஜயலட்சுமி கணவர் பெயர்: லட்சுமன் புதியபழைய வீட்டு எண்: 4-869 / - வயது: 33 இனம்: பெண்	418 FMS6107726 வாக்காளர் பெயர்: நஞ்சுண்டப்பா தந்தை பெயர்: நஞ்சுண்டப்பா புதியபழைய வீட்டு எண்: 4-872 / NA வயது: 47 இனம்: ஆண்	419 WYG0718759 வாக்காளர் பெயர்: நரேஷ் குமார் தந்தை பெயர்: நஞ்சுண்டப்பா புதியபழைய வீட்டு எண்: 4-872 / - வயது: 24 இனம்: ஆண்
420 WYG1186618 வாக்காளர் பெயர்: நந்தினி தந்தை பெயர்: நஞ்சுண்டப்பா புதியபழைய வீட்டு எண்: 4-872 / - வயது: 21 இனம்: பெண்	421 WYG1265594 வாக்காளர் பெயர்: நவீனகுமாா் தந்தை பெயர்: நஞ்சுண்டப்பா புதியபழைய வீட்டு எண்: 4-872 / - வயது: 20 இனம்: ஆண்	422 WYG1337229 வாக்காளர் பெயர்: லாவண்யா தந்தை பெயர்: கிருஷ்ணப்பா புதியபழைய வீட்டு எண்: 4-874 / - வயது: 21 இனம்: பெண்
423 WYG1367853 வாக்காளர் பெயர்: நவீன் குமார் தந்தை பெயர்: கிருஷ்ணப்பா புதியபழைய வீட்டு எண்: 4-874 / - வயது: 19 இனம்: ஆண்	424 WYG0012567 வாக்காளர் பெயர்: மகேஸ்வரி கணவர் பெயர்: விஸ்வநாத் புதியபழைய வீட்டு எண்: 4-875 / NA வயது: 32 இனம்: பெண்	425 WYG0540161 வாக்காளர் பெயர்: அஸ்வினி கணவர் பெயர்: நந்தகுமார் புதியபழைய வீட்டு எண்: 4-877 / - வயது: 26 இனம்: பெண்
426 WYG1367788 வாக்காளர் பெயர்: நஞ்சுண்டப்பா தந்தை பெயர்: மானியப்பசெட்டி புதியபழைய வீட்டு எண்: 4-878 / - வயது: 51 இனம்: ஆண்	427 WYG0718882 வாக்காளர் பெயர்: பாக்யா கணவர் பெயர்: நஞ்சுண்டய்யா புதியபழைய வீட்டு எண்: 4-878 / - வயது: 34 இனம்: பெண்	428 WYG0540146 வாக்காளர் பெயர்: லோகேஷ் தந்தை பெயர்: சுந்தரப்ப செட்டி புதியபழைய வீட்டு எண்: 4-878 / - வயது: 27 இனம்: ஆண்

54-வேப்பனஹள்ளி சட்டமன்ற தொகுதி

பாகம் எண் 40

வாக்காளர் பட்டியல் - 2018

தொடர்ச்சி...

பிரிவு: 2-பெத்தசிகரலப்பள்ளி (வ.கி) மற்றும் (ஊ) காருபாலா வார்டு 4, பின்கோடு : 635117

429	WYG1265370 வாக்காளர் பெயர்: லோகேஷ் தந்தை பெயர்: நஞ்சப்பா புதியபழைய வீட்டு எண்: 4-880 / - வயது: 20 இனம்: ஆண்	430	WYG0110155 வாக்காளர் பெயர்: சங்கர் தந்தை பெயர்: நாராயணப்பா புதியபழைய வீட்டு எண்: 4-882 / NA வயது: 28 இனம்: ஆண்	431	WYG0797951 வாக்காளர் பெயர்: சரளா கணவர் பெயர்: பசவராஜ் புதியபழைய வீட்டு எண்: 4-882 / - வயது: 24 இனம்: பெண்
432	TN/14/074/0339014 வாக்காளர் பெயர்: நஞ்சுண்டப்பா தந்தை பெயர்: சிக்கன்னா புதியபழைய வீட்டு எண்: 4-882-1 / NA வயது: 78 இனம்: ஆண்	433	TN/14/074/0339012 வாக்காளர் பெயர்: நஞ்சம்மா கணவர் பெயர்: நஞ்சுண்டப்பா புதியபழைய வீட்டு எண்: 4-882-1 / NA வயது: 71 இனம்: பெண்	434	TN/14/074/0339659 வாக்காளர் பெயர்: நாராயணப்பா தந்தை பெயர்: சிக்கண்ணசெட்டி புதியபழைய வீட்டு எண்: 4-882-1 / NA வயது: 52 இனம்: ஆண்
435	FMS1257344 வாக்காளர் பெயர்: சசீலம்மா கணவர் பெயர்: காந்தராஜ் புதியபழைய வீட்டு எண்: 4-882-1 / NA வயது: 43 இனம்: பெண்	436	FMS1257351 வாக்காளர் பெயர்: சங்கர் தந்தை பெயர்: நஞ்சுண்டப்பா புதியபழைய வீட்டு எண்: 4-882-1 / NA வயது: 38 இனம்: ஆண்	437	FMS3357621 வாக்காளர் பெயர்: பசவராஜ் தந்தை பெயர்: நஞ்சுண்டப்பா புதியபழைய வீட்டு எண்: 4-882-1 / NA வயது: 36 இனம்: ஆண்
438	FMS3357282 வாக்காளர் பெயர்: உமாதேவி கணவர் பெயர்: சங்கர் புதியபழைய வீட்டு எண்: 4-882-1 / வயது: 35 இனம்: பெண்	439	WYG0012625 வாக்காளர் பெயர்: மாலாபூர் கணவர் பெயர்: சந்திரசேகர் புதியபழைய வீட்டு எண்: 4-883 / NA வயது: 31 இனம்: பெண்	440	WYG0012658 வாக்காளர் பெயர்: நாகலட்சுமி கணவர் பெயர்: ஜனார்த்தனா புதியபழைய வீட்டு எண்: 4-885 / NA வயது: 32 இனம்: பெண்
441	WYG0970913 வாக்காளர் பெயர்: மஞ்சநாத் தந்தை பெயர்: சிவண்ணா புதியபழைய வீட்டு எண்: 4-885 / NA வயது: 23 இனம்: ஆண்	442	WYG1186469 வாக்காளர் பெயர்: சுவர்ணா கணவர் பெயர்: சந்திரன் புதியபழைய வீட்டு எண்: 4-885 / - வயது: 23 இனம்: பெண்	443	WYG0540187 வாக்காளர் பெயர்: பவ்யா கணவர் பெயர்: நஞ்சைய்யா புதியபழைய வீட்டு எண்: 4-888 / NA வயது: 28 இனம்: பெண்
444	WYG1056332 வாக்காளர் பெயர்: பாரதி தந்தை பெயர்: நஞ்சப்பா புதியபழைய வீட்டு எண்: 4-888 / - வயது: 23 இனம்: பெண்	445	WYG0718932 வாக்காளர் பெயர்: நவீன்குமார் தந்தை பெயர்: நஞ்சைய்யா புதியபழைய வீட்டு எண்: 4-889 / - வயது: 24 இனம்: ஆண்	446	WYG0012633 வாக்காளர் பெயர்: நாகேஷ் தந்தை பெயர்: வீரப்பா புதியபழைய வீட்டு எண்: 4-890 / NA வயது: 47 இனம்: ஆண்
447	WYG1265768 வாக்காளர் பெயர்: விஜய்குமாா் தந்தை பெயர்: நாகராஜன் புதியபழைய வீட்டு எண்: 4-893 / - வயது: 20 இனம்: ஆண்	448	WYG1056035 வாக்காளர் பெயர்: பாக்யாவதி தந்தை பெயர்: புட்டராஜ் புதியபழைய வீட்டு எண்: 4-894 / - வயது: 32 இனம்: பெண்	449	WYG1367937 வாக்காளர் பெயர்: திரிமூர்த்தி தந்தை பெயர்: புட்டராஜ் புதியபழைய வீட்டு எண்: 4-894 / - வயது: 19 இனம்: ஆண்
450	WYG0540633 வாக்காளர் பெயர்: பத்மா கணவர் பெயர்: கோபால் புதியபழைய வீட்டு எண்: 4-895 / - வயது: 38 இனம்: பெண்	451	WYG1265420 வாக்காளர் பெயர்: நவீன்குமார் தந்தை பெயர்: நாராயணப்பா புதியபழைய வீட்டு எண்: 4-895 / - வயது: 20 இனம்: ஆண்	452	WYG0540393 வாக்காளர் பெயர்: மஞ்சுளா கணவர் பெயர்: வேணுகோபால் புதியபழைய வீட்டு எண்: 4-896 / - வயது: 29 இனம்: பெண்
453	WYG0798082 வாக்காளர் பெயர்: லக்ஷம்மா கணவர் பெயர்: சாதன் புதியபழைய வீட்டு எண்: 4-899 / - வயது: 61 இனம்: பெண்	454	WYG0012641 வாக்காளர் பெயர்: பிரஷாந்தப்பா தந்தை பெயர்: சாதன் புதியபழைய வீட்டு எண்: 4-899 / NA வயது: 29 இனம்: ஆண்	455	WYG0012690 வாக்காளர் பெயர்: சின்னம்மா கணவர் பெயர்: சரவணன் புதியபழைய வீட்டு எண்: 4-899 / NA வயது: 29 இனம்: பெண்
456	WYG1056431 வாக்காளர் பெயர்: கவிதா கணவர் பெயர்: பிரசாதப்பா புதியபழைய வீட்டு எண்: 4-899 / - வயது: 22 இனம்: பெண்	457	FMS5282801 வாக்காளர் பெயர்: கௌரம்மா தந்தை பெயர்: சாதப்பா புதியபழைய வீட்டு எண்: 4-900 / NA வயது: 31 இனம்: பெண்	458	WYG0110114 வாக்காளர் பெயர்: ரமேஷ் தந்தை பெயர்: ஆனந்தப்பா புதியபழைய வீட்டு எண்: 4-900A / NA வயது: 42 இனம்: ஆண்

54-வேப்பனஹள்ளி சட்டமன்ற தொகுதி

பாகம் எண் 40

வாக்காளர் பட்டியல் - 2018

தொடர்ச்சி...

பிரிவு: 2-பெத்தசிகரலப்பள்ளி (வ.கி) மற்றும் (ஊ) காரூபாலா வார்டு 4, பின்கோடு : 635117

459 WYG0539940 வாக்காளர் பெயர்: லலிதா கணவர் பெயர்: திம்மன் புதியபழைய வீட்டு எண்: 4-901/- வயது: 42 இனம்: பெண்	460 WYG0012666 வாக்காளர் பெயர்: சலபதி தந்தை பெயர்: திம்மராயப்பா புதியபழைய வீட்டு எண்: 4-904/NA வயது: 32 இனம்: ஆண்	461 WYG0012674 வாக்காளர் பெயர்: சுதாராணி கணவர் பெயர்: சலபதி புதியபழைய வீட்டு எண்: 4-904/NA வயது: 29 இனம்: பெண்
462 WYG0674275 வாக்காளர் பெயர்: வெங்கடலட்சுமி கணவர் பெயர்: வெங்கடேஷ் புதியபழைய வீட்டு எண்: 4-904A/- வயது: 26 இனம்: பெண்	463 WYG1044478 வாக்காளர் பெயர்: ராஜாச்சாரி தந்தை பெயர்: முனிசாமிச்சாரி புதியபழைய வீட்டு எண்: 4-905-1/- வயது: 62 இனம்: ஆண்	464 WYG1044486 வாக்காளர் பெயர்: வெங்கடலட்சுமிமமா கணவர் பெயர்: ராஜாச்சாரி புதியபழைய வீட்டு எண்: 4-905-1/- வயது: 44 இனம்: பெண்
465 WYG0012682 வாக்காளர் பெயர்: கார்த்தமா தாய் பெயர்: முனியம்மா புதியபழைய வீட்டு எண்: 4-906/NA வயது: 31 இனம்: பெண்	466 WYG1414507 வாக்காளர் பெயர்: புஷ்பா தந்தை பெயர்: மாரப்பா புதியபழைய வீட்டு எண்: 4-907/- வயது: 19 இனம்: பெண்	467 WYG1414432 வாக்காளர் பெயர்: பவித்ரா கணவர் பெயர்: மூர்த்தி புதியபழைய வீட்டு எண்: 4-908/- வயது: 26 இனம்: பெண்
468 WYG0540948 வாக்காளர் பெயர்: கவிதா கணவர் பெயர்: முனிராஜ் புதியபழைய வீட்டு எண்: 4-908/- வயது: 26 இனம்: பெண்	469 WYG0540930 வாக்காளர் பெயர்: ராமப்பா தந்தை பெயர்: கிட்டய்யா புதியபழைய வீட்டு எண்: 4-909/- வயது: 40 இனம்: ஆண்	470 WYG0797928 வாக்காளர் பெயர்: ரவி தந்தை பெயர்: சின்னராஜ் புதியபழைய வீட்டு எண்: 4-910-1/NA வயது: 47 இனம்: ஆண்
471 WYG0797936 வாக்காளர் பெயர்: மஞ்சளா கணவர் பெயர்: ரவி புதியபழைய வீட்டு எண்: 4-910-1/NA வயது: 35 இனம்: பெண்	472 WYG1186683 வாக்காளர் பெயர்: பாக்யா கணவர் பெயர்: ராஜு புதியபழைய வீட்டு எண்: 4-910-1/- வயது: 21 இனம்: பெண்	473 WYG0012534 வாக்காளர் பெயர்: நூருல்லா தந்தை பெயர்: தஸ்தகீர் புதியபழைய வீட்டு எண்: 4-911-1/NA வயது: 39 இனம்: ஆண்
474 WYG0012526 வாக்காளர் பெயர்: சமீம்தாஜ் கணவர் பெயர்: நூருல்லா புதியபழைய வீட்டு எண்: 4-911-1/NA வயது: 31 இனம்: பெண்	475 WYG1414440 வாக்காளர் பெயர்: ரூபா கணவர் பெயர்: ராமசந்திரன் புதியபழைய வீட்டு எண்: 4-911-1/- வயது: 21 இனம்: பெண்	476 WYG1265545 வாக்காளர் பெயர்: ஹிதாயத் வேக் தந்தை பெயர்: ஷாஹிப் புதியபழைய வீட்டு எண்: 4-911-2/- வயது: 37 இனம்: ஆண்
477 WYG1367747 வாக்காளர் பெயர்: ஹுஸ்சாபானு கணவர் பெயர்: ஹிதாயத்சுதிக் புதியபழைய வீட்டு எண்: 4-911-2/- வயது: 30 இனம்: பெண்	478 WYG1367770 வாக்காளர் பெயர்: சர்தார் தந்தை பெயர்: அப்துல்சாயப் புதியபழைய வீட்டு எண்: 4-911-4/- வயது: 56 இனம்: ஆண்	479 WYG1186568 வாக்காளர் பெயர்: திம்மராஜ் தந்தை பெயர்: நாராயணப்பா புதியபழைய வீட்டு எண்: 4-927/- வயது: 21 இனம்: ஆண்
480 WYG1265404 வாக்காளர் பெயர்: பிரேமாவதி கணவர் பெயர்: பசுவராஜ் புதியபழைய வீட்டு எண்: 4-954/- வயது: 21 இனம்: பெண்	481 WYG1056258 வாக்காளர் பெயர்: முனியப்பா தந்தை பெயர்: சின்னப்பா புதியபழைய வீட்டு எண்: 4-961/- வயது: 48 இனம்: ஆண்	482 WYG1056506 வாக்காளர் பெயர்: லட்சுமி கணவர் பெயர்: முனியப்பா புதியபழைய வீட்டு எண்: 4-961-4/- வயது: 33 இனம்: பெண்
483 WYG1265412 வாக்காளர் பெயர்: அசோக்குமார் தந்தை பெயர்: வெங்கடேசப்பா புதியபழைய வீட்டு எண்: 4-978/- வயது: 23 இனம்: ஆண்	484 TN/14/074/0339653 வாக்காளர் பெயர்: வெங்கடலட்சுமி கணவர் பெயர்: முனிசாமி புதியபழைய வீட்டு எண்: 4-984/NA வயது: 48 இனம்: பெண்	485 WYG1265776 வாக்காளர் பெயர்: முனிசாமப்பா தந்தை பெயர்: வெங்கடகிா புதியபழைய வீட்டு எண்: 4-985/- வயது: 62 இனம்: ஆண்
486 FMS5716790 வாக்காளர் பெயர்: வேணுகோபால் தந்தை பெயர்: முனிசாமப்பா புதியபழைய வீட்டு எண்: 4-985/NA வயது: 36 இனம்: ஆண்	487 WYG1186634 வாக்காளர் பெயர்: ராஜேந்திரன் தந்தை பெயர்: நாகராஜ் புதியபழைய வீட்டு எண்: 4-1013/- வயது: 27 இனம்: ஆண்	488 WYG1367762 வாக்காளர் பெயர்: துஷ்ஷாத் கணவர் பெயர்: சர்தார் புதியபழைய வீட்டு எண்: 4-9114/- வயது: 49 இனம்: பெண்

54-வேப்பனஹள்ளி சட்டமன்ற தொகுதி

பாகம் எண் 40

வாக்காளர் பட்டியல் - 2018

தொடர்ச்சி...

பிரிவு: 2-பெத்தசிகரலப்பள்ளி (வ.கி) மற்றும் (ஊ) காருபாலா வார்டு 4 , பின்கோடு : 635117

489 WYG1265438 வாக்காளர் பெயர்: வேறுமற்குமார் தந்தை பெயர்: பசப்பா புதியபழைய வீட்டு எண்: 5-976 / - வயது: 22 இனம்: ஆண்	490 WYG1056274 வாக்காளர் பெயர்: சசிகலா கணவர் பெயர்: கோவிந்தராஜ் புதியபழைய வீட்டு எண்: 5-995 / - வயது: 25 இனம்: பெண்	491 WYG1367903 வாக்காளர் பெயர்: கோமலா கணவர் பெயர்: சொன்னேப்பள்ளி புதியபழைய வீட்டு எண்: 5-998 / - வயது: 19 இனம்: பெண்
492 WYG1367804 வாக்காளர் பெயர்: நரசிம்மமூர்த்தி தந்தை பெயர்: ராஜப்பா புதியபழைய வீட்டு எண்: 5-1001 / - வயது: 25 இனம்: ஆண்	493 WYG1367713 வாக்காளர் பெயர்: மல்லிகா கணவர் பெயர்: பியரியன் புதியபழைய வீட்டு எண்: 45-871 / - வயது: 48 இனம்: பெண்	494 WYG0970707 வாக்காளர் பெயர்: பர்ஜானா கணவர் பெயர்: ஜபீர் புதியபழைய வீட்டு எண்: 85A / - வயது: 23 இனம்: பெண்
495 WYG0970715 வாக்காளர் பெயர்: மஞ்சுளா கணவர் பெயர்: ரவி புதியபழைய வீட்டு எண்: 420-2 / - வயது: 30 இனம்: பெண்	496 TN/14/074/0339041 வாக்காளர் பெயர்: ராமகிருஷ்ணப்பா தந்தை பெயர்: எரரப்பா புதியபழைய வீட்டு எண்: 798 / 74E வயது: 47 இனம்: ஆண்	497 TN/14/074/0339042 வாக்காளர் பெயர்: ராதாமமா கணவர் பெயர்: ராமகிருஷ்ணப்பா புதியபழைய வீட்டு எண்: 798 / 74E வயது: 45 இனம்: பெண்
498 FMS3357795 வாக்காளர் பெயர்: ஸ்ரீகிருஷ்ணா தந்தை பெயர்: ராமகிருஷ்ணப்பா புதியபழைய வீட்டு எண்: 798 / 74E வயது: 31 இனம்: ஆண்	499 WYG1056472 வாக்காளர் பெயர்: ரேனுக்கா கணவர் பெயர்: ஸ்ரீகிருஷ்ணா புதியபழைய வீட்டு எண்: 798-74e / - வயது: 24 இனம்: பெண்	500 TN/14/074/0339598 வாக்காளர் பெயர்: கோவிந்தப்பா தந்தை பெயர்: எரரப்பா புதியபழைய வீட்டு எண்: 799 / 74F வயது: 66 இனம்: ஆண்
501 TN/14/074/0339485 வாக்காளர் பெயர்: நாகம்மா கணவர் பெயர்: கோவிந்தப்பா புதியபழைய வீட்டு எண்: 799 / NA வயது: 44 இனம்: பெண்	502 WYG0970798 வாக்காளர் பெயர்: மஹமத் அலி தந்தை பெயர்: தர்வேஸ் கப்பாருல்லா புதியபழைய வீட்டு எண்: 799 / - வயது: 24 இனம்: ஆண்	503 TN/14/074/0339021 வாக்காளர் பெயர்: எரரப்பா தந்தை பெயர்: செளடப்பா புதியபழைய வீட்டு எண்: 799-1 / 74D வயது: 74 இனம்: ஆண்
504 TN/14/074/0339397 வாக்காளர் பெயர்: சீனிவாசன் தந்தை பெயர்: சின்னப்பா புதியபழைய வீட்டு எண்: 801 / NA வயது: 43 இனம்: ஆண்	505 WYG0970772 வாக்காளர் பெயர்: சான்பாஷா தந்தை பெயர்: சாபுசாயு புதியபழைய வீட்டு எண்: 801 / - வயது: 41 இனம்: ஆண்	506 FMS3358074 வாக்காளர் பெயர்: மணி கணவர் பெயர்: சீனிவாசன் புதியபழைய வீட்டு எண்: 801 / NA வயது: 38 இனம்: பெண்
507 WYG1056175 வாக்காளர் பெயர்: முபாரக் தந்தை பெயர்: சான்பாஷா புதியபழைய வீட்டு எண்: 801 / - வயது: 21 இனம்: ஆண்	508 FMS1649565 வாக்காளர் பெயர்: பெருமாள் தந்தை பெயர்: அப்பப்பா புதியபழைய வீட்டு எண்: 802 / NA வயது: 46 இனம்: ஆண்	509 FMS3355187 வாக்காளர் பெயர்: செல்வி கணவர் பெயர்: பெருமாள் புதியபழைய வீட்டு எண்: 802 / NA வயது: 40 இனம்: பெண்
510 FMS3358108 வாக்காளர் பெயர்: வெங்கடேசப்பா தந்தை பெயர்: மேகலப்பா புதியபழைய வீட்டு எண்: 803 / NA வயது: 48 இனம்: ஆண்	511 FMS3357431 வாக்காளர் பெயர்: செளதம்மா கணவர் பெயர்: வெங்கடேசப்பா புதியபழைய வீட்டு எண்: 803 / NA வயது: 43 இனம்: பெண்	512 TN/14/074/0336486 வாக்காளர் பெயர்: சாமப்பா தந்தை பெயர்: திருநூர்கவுண்டர் புதியபழைய வீட்டு எண்: 804 / NA வயது: 62 இனம்: ஆண்
513 TN/14/074/0339076 வாக்காளர் பெயர்: பேயாருஜான் தந்தை பெயர்: சர்தார்சாயு புதியபழைய வீட்டு எண்: 804 / 10B வயது: 60 இனம்: ஆண்	514 TN/14/074/0336398 வாக்காளர் பெயர்: பொன்னியம்மா கணவர் பெயர்: சாமப்பா புதியபழைய வீட்டு எண்: 804 / NA வயது: 53 இனம்: பெண்	515 WYG0970764 வாக்காளர் பெயர்: சரவணா தந்தை பெயர்: சாமப்பா புதியபழைய வீட்டு எண்: 804 / - வயது: 22 இனம்: ஆண்
516 FMS1649532 வாக்காளர் பெயர்: சாமீனா தந்தை பெயர்: இமாம்சாயு புதியபழைய வீட்டு எண்: 805 / NA வயது: 62 இனம்: பெண்	517 WYG1056159 வாக்காளர் பெயர்: ரிஹான் மஹபுஜான் தந்தை பெயர்: சாஹீனா புதியபழைய வீட்டு எண்: 805 / - வயது: 26 இனம்: ஆண்	518 FMS5297601 வாக்காளர் பெயர்: இமாம்சாயு தந்தை பெயர்: உசேன்சி புதியபழைய வீட்டு எண்: 806 / NA வயது: 69 இனம்: ஆண்

54-வேப்பனஹள்ளி சட்டமன்ற தொகுதி

பாகம் எண் 40

வாக்காளர் பட்டியல் - 2018

தொடர்ச்சி...

பிரிவு: 2-பெத்தசிகரலப்பள்ளி (வ.கி) மற்றும் (ஊ) காருபாலா வார்டு 4 , பின்கோடு : 635117

519	TN/14/074/0339498 வாக்காளர் பெயர்: உசேன்பி தந்தை பெயர்: உசேன்பி புதியபழைய வீட்டு எண்: 806 / NA வயது: 61 இனம்: ஆண்	520	FMS3357639 வாக்காளர் பெயர்: சாகினா கணவர் பெயர்: பேயாருஜான் புதியபழைய வீட்டு எண்: 807 / 10B வயது: 48 இனம்: பெண்	521	FMS3357191 வாக்காளர் பெயர்: கோவிந்தம்மா தந்தை பெயர்: சாமப்பா புதியபழைய வீட்டு எண்: 808 / NA வயது: 53 இனம்: ஆண்
522	FMS1637156 வாக்காளர் பெயர்: முருகன் தந்தை பெயர்: சாமப்பா புதியபழைய வீட்டு எண்: 808 / NA வயது: 38 இனம்: ஆண்	523	FMS3357779 வாக்காளர் பெயர்: மாதா தந்தை பெயர்: சாமப்பா புதியபழைய வீட்டு எண்: 808 / NA வயது: 34 இனம்: ஆண்	524	FMS3355286 வாக்காளர் பெயர்: மாதம்மா கணவர் பெயர்: முனிராஜ் புதியபழைய வீட்டு எண்: 809 / NA வயது: 47 இனம்: பெண்
525	TN/14/074/0336441 வாக்காளர் பெயர்: அப்பப்பா தந்தை பெயர்: பெருமாள் புதியபழைய வீட்டு எண்: 810 / NA வயது: 83 இனம்: ஆண்	526	FMS1649540 வாக்காளர் பெயர்: வெங்கட்டம்மா கணவர் பெயர்: அப்பப்பா புதியபழைய வீட்டு எண்: 810 / NA வயது: 78 இனம்: பெண்	527	FMS5716592 வாக்காளர் பெயர்: மாதேஷ் தந்தை பெயர்: அப்பப்பா புதியபழைய வீட்டு எண்: 810 / NA வயது: 33 இனம்: ஆண்
528	FMS5716600 வாக்காளர் பெயர்: முருகேஷ் தந்தை பெயர்: அப்பப்பா புதியபழைய வீட்டு எண்: 810 / NA வயது: 32 இனம்: ஆண்	529	WYG1056308 வாக்காளர் பெயர்: கவிதா கணவர் பெயர்: மாதேஷ் புதியபழைய வீட்டு எண்: 810 / - வயது: 21 இனம்: பெண்	530	TN/14/074/0339442 வாக்காளர் பெயர்: திம்மக்கா கணவர் பெயர்: சீதாராமய்யா புதியபழைய வீட்டு எண்: 811 / NA வயது: 58 இனம்: பெண்
531	FMS5813308 வாக்காளர் பெயர்: ஜோதி கணவர் பெயர்: நாராயணப்பா புதியபழைய வீட்டு எண்: 811 / NA வயது: 30 இனம்: பெண்	532	TN/14/074/0339376 வாக்காளர் பெயர்: வெங்கடேசன் தந்தை பெயர்: ராமப்பா புதியபழைய வீட்டு எண்: 812 / 44B வயது: 52 இனம்: ஆண்	533	FMS1257310 வாக்காளர் பெயர்: சாந்தம்மா தந்தை பெயர்: வெங்கடேசன் புதியபழைய வீட்டு எண்: 812 / 44B வயது: 45 இனம்: பெண்
534	FMS1257443 வாக்காளர் பெயர்: பீம்பா தந்தை பெயர்: எரரப்பா புதியபழைய வீட்டு எண்: 814 / 23A வயது: 60 இனம்: ஆண்	535	TN/14/074/0339516 வாக்காளர் பெயர்: செளடம்மா கணவர் பெயர்: பீம்பா புதியபழைய வீட்டு எண்: 814 / 23A வயது: 48 இனம்: பெண்	536	WYG0539999 வாக்காளர் பெயர்: சரஸ்வதி தந்தை பெயர்: பீம்பா புதியபழைய வீட்டு எண்: 814 / - வயது: 27 இனம்: பெண்
537	WYG0970954 வாக்காளர் பெயர்: லட்சுமி தேவி தந்தை பெயர்: பீம்பா புதியபழைய வீட்டு எண்: 814 / NA வயது: 23 இனம்: பெண்	538	TN/14/074/0339519 வாக்காளர் பெயர்: ராமசந்திரப்பா தந்தை பெயர்: எரரப்பா புதியபழைய வீட்டு எண்: 815 / NA வயது: 51 இனம்: ஆண்	539	TN/14/074/0339518 வாக்காளர் பெயர்: செளடம்மா கணவர் பெயர்: ராமசந்திரப்பா புதியபழைய வீட்டு எண்: 815 / NA வயது: 45 இனம்: பெண்
540	FMS5716634 வாக்காளர் பெயர்: ஜெயம்மா கணவர் பெயர்: எரரப்பா புதியபழைய வீட்டு எண்: 816 / NA வயது: 80 இனம்: பெண்	541	FMS5716618 வாக்காளர் பெயர்: அசோக் தந்தை பெயர்: எரரப்பா புதியபழைய வீட்டு எண்: 816 / NA வயது: 41 இனம்: ஆண்	542	FMS5716626 வாக்காளர் பெயர்: சரஸ்வதி கணவர் பெயர்: அசோக் புதியபழைய வீட்டு எண்: 816 / NA வயது: 34 இனம்: பெண்
543	FMS1257427 வாக்காளர் பெயர்: மஹமத்தலி தந்தை பெயர்: சர்தார்சாய்பு புதியபழைய வீட்டு எண்: 817-1 / 18A வயது: 50 இனம்: ஆண்	544	FMS1257435 வாக்காளர் பெயர்: ஜீபோதா கணவர் பெயர்: மஹமத்தலி புதியபழைய வீட்டு எண்: 817-1 / 18A வயது: 46 இனம்: பெண்	545	FMS3357159 வாக்காளர் பெயர்: ராமப்பா தந்தை பெயர்: பெத்ததிம்மராயப்பா புதியபழைய வீட்டு எண்: 818 / NA வயது: 44 இனம்: ஆண்
546	FMS3356797 வாக்காளர் பெயர்: கிருஷ்ணம்மா கணவர் பெயர்: ராமப்பா புதியபழைய வீட்டு எண்: 818 / NA வயது: 38 இனம்: பெண்	547	WYG0970848 வாக்காளர் பெயர்: முனிவெங்கடம்மா கணவர் பெயர்: நாராயணப்பா புதியபழைய வீட்டு எண்: 820-2 / - வயது: 49 இனம்: பெண்	548	WYG0970814 வாக்காளர் பெயர்: ரவி தந்தை பெயர்: வெங்கடேசப்பா புதியபழைய வீட்டு எண்: 820-2 / - வயது: 31 இனம்: ஆண்

54-வேப்பனஹள்ளி சட்டமன்ற தொகுதி

பாகம் எண் 40

வாக்காளர் பட்டியல் - 2018

தொடர்ச்சி...

பிரிவு: 2-பெத்தசிகரலப்பள்ளி (வ.கி) மற்றும் (ஊ) காருபாலா வார்டு 4 , பின்கோடு : 635117

549	FMS3357902 வாக்காளர் பெயர்: சசீலம்மா கணவர் பெயர்: சந்திரப்பா புதியபழைய வீட்டு எண்: 821 / NA வயது: 40 இனம்: பெண்	550	WYG0970939 வாக்காளர் பெயர்: லோகேஷ்குமார் தந்தை பெயர்: சந்திரப்பா புதியபழைய வீட்டு எண்: 821 / - வயது: 23 இனம்: ஆண்	551	FMS3357928 வாக்காளர் பெயர்: வெங்கடேசப்பா தந்தை பெயர்: லட்சுமப்பா புதியபழைய வீட்டு எண்: 822 / NA வயது: 63 இனம்: ஆண்
552	FMS3358116 வாக்காளர் பெயர்: வெங்கட்டலஷம்மா கணவர் பெயர்: வெங்கடேசப்பா புதியபழைய வீட்டு எண்: 822 / NA வயது: 58 இனம்: பெண்	553	TN/14/074/0339031 வாக்காளர் பெயர்: கோபாலப்பா தந்தை பெயர்: எரரப்பா புதியபழைய வீட்டு எண்: 823 / NA வயது: 83 இனம்: ஆண்	554	FMS1633254 வாக்காளர் பெயர்: பாலாஜி தந்தை பெயர்: கோபாலப்பா புதியபழைய வீட்டு எண்: 823 / NA வயது: 35 இனம்: ஆண்
555	TN/14/074/0339026 வாக்காளர் பெயர்: சாப்ஜான்சாய்பு தந்தை பெயர்: கரிம்சாய்பு புதியபழைய வீட்டு எண்: 825 / 9 வயது: 68 இனம்: ஆண்	556	TN/14/074/0339506 வாக்காளர் பெயர்: பேரிமா கணவர் பெயர்: சாப்ஜான்சாய்பு புதியபழைய வீட்டு எண்: 825 / 9 வயது: 63 இனம்: பெண்	557	TN/14/074/0339566 வாக்காளர் பெயர்: முணாப் தந்தை பெயர்: சப்ஜான் சாய்பு புதியபழைய வீட்டு எண்: 825 / 9 வயது: 46 இனம்: ஆண்
558	TN/14/074/0339530 வாக்காளர் பெயர்: நூர்ஜான் தந்தை பெயர்: ஹைதர்சாய்பு புதியபழைய வீட்டு எண்: 827 / NA வயது: 62 இனம்: ஆண்	559	FMS1649292 வாக்காளர் பெயர்: மஹபூப்பாஷா தந்தை பெயர்: நூர்ஜான் புதியபழைய வீட்டு எண்: 827 / NA வயது: 43 இனம்: ஆண்	560	FMS1649284 வாக்காளர் பெயர்: சம்சாத் கணவர் பெயர்: மஹபூப்பாஷா புதியபழைய வீட்டு எண்: 827 / NA வயது: 38 இனம்: பெண்
561	FMS3358314 வாக்காளர் பெயர்: ஜவீர் தந்தை பெயர்: நூர்ஜான் புதியபழைய வீட்டு எண்: 827 / NA வயது: 32 இனம்: ஆண்	562	TN/14/074/0339214 வாக்காளர் பெயர்: ரஹ்மத்து கணவர் பெயர்: காதர்உசேன் புதியபழைய வீட்டு எண்: 830 / 18B வயது: 61 இனம்: பெண்	563	FMS3357480 வாக்காளர் பெயர்: ஜஹோர் தந்தை பெயர்: காதர்உசேன் புதியபழைய வீட்டு எண்: 830 / 18B வயது: 43 இனம்: ஆண்
564	FMS3357241 வாக்காளர் பெயர்: பரிதா கணவர் பெயர்: ஜஹோர் புதியபழைய வீட்டு எண்: 830 / 18B வயது: 34 இனம்: பெண்	565	TN/14/074/0339384 வாக்காளர் பெயர்: பஷீர் தந்தை பெயர்: சர்தார்சாய்பு புதியபழைய வீட்டு எண்: 831 / 18A வயது: 40 இனம்: ஆண்	566	FMS3358538 வாக்காளர் பெயர்: சாகிணா கணவர் பெயர்: பஷீர் புதியபழைய வீட்டு எண்: 831 / 18A வயது: 34 இனம்: பெண்
567	WYG0970673 வாக்காளர் பெயர்: மாலிக் தந்தை பெயர்: முகமதுஅலி புதியபழைய வீட்டு எண்: 831 / - வயது: 24 இனம்: ஆண்	568	TN/14/074/0339492 வாக்காளர் பெயர்: வெங்கட்டம்மா கணவர் பெயர்: திம்மராயப்பா புதியபழைய வீட்டு எண்: 832 / 19 வயது: 58 இனம்: பெண்	569	FMS3357381 வாக்காளர் பெயர்: சந்திரப்பா தந்தை பெயர்: திம்மராயப்பா புதியபழைய வீட்டு எண்: 832 / 19 வயது: 38 இனம்: ஆண்
570	FMS1257450 வாக்காளர் பெயர்: அப்துல்காதர் தந்தை பெயர்: உசேன்சாய்பு புதியபழைய வீட்டு எண்: 834 / 21 வயது: 48 இனம்: ஆண்	571	FMS3358041 வாக்காளர் பெயர்: சகினாபி கணவர் பெயர்: அப்துல்காதர் புதியபழைய வீட்டு எண்: 834 / 21 வயது: 41 இனம்: பெண்	572	FMS5716642 வாக்காளர் பெயர்: உசேன்சாய்பு தந்தை பெயர்: ரைமன்சாய்பு புதியபழைய வீட்டு எண்: 835 / 21 வயது: 64 இனம்: ஆண்
573	FMS3355021 வாக்காளர் பெயர்: அசுரம் தந்தை பெயர்: உசேன்சாய்பு புதியபழைய வீட்டு எண்: 835 / 21 வயது: 38 இனம்: ஆண்	574	WYG1186667 வாக்காளர் பெயர்: பீபீ கணவர் பெயர்: அஸ்லு புதியபழைய வீட்டு எண்: 835 / - வயது: 27 இனம்: பெண்	575	TN/14/074/0339483 வாக்காளர் பெயர்: இஸ்மாயில் தந்தை பெயர்: இப்ரஹீம்சாய்பு புதியபழைய வீட்டு எண்: 837 / 22 வயது: 63 இனம்: ஆண்
576	FMS3356938 வாக்காளர் பெயர்: பாத்திமா கணவர் பெயர்: இஸ்மாயில் புதியபழைய வீட்டு எண்: 837 / 22 வயது: 56 இனம்: பெண்	577	FMS5716659 வாக்காளர் பெயர்: ராஜம்மா கணவர் பெயர்: போடியப்பா புதியபழைய வீட்டு எண்: 838 / NA வயது: 83 இனம்: பெண்	578	TN/14/074/0339657 வாக்காளர் பெயர்: நீலம்மா கணவர் பெயர்: ராமசந்திரப்பா புதியபழைய வீட்டு எண்: 839 / 23-A4 வயது: 48 இனம்: பெண்

54-வேப்பனஹள்ளி சட்டமன்ற தொகுதி

பாகம் எண் 40

வாக்காளர் பட்டியல் - 2018

தொடர்ச்சி...

பிரிவு: 2-பெத்தசிகரலப்பள்ளி (வ.கி) மற்றும் (ஊ) காருபாலா வார்டு 4 , பின்கோடு : 635117

579 FMS5288485 வாக்காளர் பெயர்: ரங்கநாதன் தந்தை பெயர்: ராமசந்திரப்பா புதியபழைய வீட்டு எண்: 839 / 23-A4 வயது: 33 இனம்: ஆண்	580 WYG0674267 வாக்காளர் பெயர்: நாகம்மா கணவர் பெயர்: ரங்கநாதன் புதியபழைய வீட்டு எண்: 839 / - வயது: 27 இனம்: பெண்	581 TN/14/074/0339560 வாக்காளர் பெயர்: முனிரத்தினம்மா கணவர் பெயர்: நாராயணப்பா புதியபழைய வீட்டு எண்: 840 / NA வயது: 44 இனம்: பெண்
582 FMS3358082 வாக்காளர் பெயர்: பாபு தந்தை பெயர்: பாஷாசாய்பு புதியபழைய வீட்டு எண்: 841 / 47A வயது: 41 இனம்: ஆண்	583 FMS3357720 வாக்காளர் பெயர்: உட்பத்து கணவர் பெயர்: பாபு புதியபழைய வீட்டு எண்: 841 / 47A வயது: 34 இனம்: பெண்	584 FMS3358009 வாக்காளர் பெயர்: முனிராஜ் தந்தை பெயர்: வெங்கடசாமி புதியபழைய வீட்டு எண்: 842 / NA வயது: 63 இனம்: ஆண்
585 FMS3357084 வாக்காளர் பெயர்: பத்மா கணவர் பெயர்: முனிராஜ் புதியபழைய வீட்டு எண்: 842 / NA வயது: 59 இனம்: பெண்	586 FMS3357076 வாக்காளர் பெயர்: ராஜேஸ்வரி கணவர் பெயர்: சுரேஷ் புதியபழைய வீட்டு எண்: 842 / NA வயது: 33 இனம்: பெண்	587 FMS3357811 வாக்காளர் பெயர்: முத்தப்பா தந்தை பெயர்: மேகலப்பா புதியபழைய வீட்டு எண்: 843 / NA வயது: 68 இனம்: ஆண்
588 FMS3357290 வாக்காளர் பெயர்: சின்னதாயம்மா கணவர் பெயர்: முத்தப்பா புதியபழைய வீட்டு எண்: 843 / NA வயது: 63 இனம்: பெண்	589 FMS3358363 வாக்காளர் பெயர்: கோவிந்தன் தந்தை பெயர்: முத்தப்பா புதியபழைய வீட்டு எண்: 843 / NA வயது: 36 இனம்: ஆண்	590 FMS5282132 வாக்காளர் பெயர்: வெங்கடேஷ் தந்தை பெயர்: முத்தப்பா புதியபழைய வீட்டு எண்: 843 / NA வயது: 33 இனம்: ஆண்
591 WYG0970855 வாக்காளர் பெயர்: சின்னம்மா கணவர் பெயர்: வெங்கடேஷ் புதியபழைய வீட்டு எண்: 843 / - வயது: 25 இனம்: பெண்	592 FMS5716667 வாக்காளர் பெயர்: பாபாசாய்பு தந்தை பெயர்: அப்துல்கரிம்சாய்பு புதியபழைய வீட்டு எண்: 844 / NA வயது: 80 இனம்: ஆண்	593 FMS3357993 வாக்காளர் பெயர்: ரஹ்மத்தீ கணவர் பெயர்: பாபாசாய்பு புதியபழைய வீட்டு எண்: 844 / NA வயது: 73 இனம்: பெண்
594 WYG1056241 வாக்காளர் பெயர்: மஹாபுப் தந்தை பெயர்: ஹப்ராஹிம்சாஹிப் புதியபழைய வீட்டு எண்: 844 / - வயது: 43 இனம்: ஆண்	595 FMS3358033 வாக்காளர் பெயர்: சாஹன்பீ கணவர் பெயர்: பாபாசாய்பு புதியபழைய வீட்டு எண்: 844 / NA வயது: 38 இனம்: பெண்	596 FMS3358512 வாக்காளர் பெயர்: செளடப்பா தந்தை பெயர்: எர்ரப்பா புதியபழைய வீட்டு எண்: 845 / 23A வயது: 63 இனம்: ஆண்
597 FMS3358132 வாக்காளர் பெயர்: பாக்கியம்மா கணவர் பெயர்: செளடப்பா புதியபழைய வீட்டு எண்: 845 / 23A வயது: 58 இனம்: பெண்	598 FMS3357316 வாக்காளர் பெயர்: கிருஷ்ணமுர்த்தி தந்தை பெயர்: செளடப்பா புதியபழைய வீட்டு எண்: 845 / 23A வயது: 32 இனம்: ஆண்	599 FMS3358124 வாக்காளர் பெயர்: சந்திரசேகர் தந்தை பெயர்: செளடப்பா புதியபழைய வீட்டு எண்: 845 / 23A வயது: 31 இனம்: ஆண்
600 FMS5716675 வாக்காளர் பெயர்: நஜ்புன் கணவர் பெயர்: போருஜான் புதியபழைய வீட்டு எண்: 846 / 49D வயது: 73 இனம்: பெண்	601 TN/14/074/0339006 வாக்காளர் பெயர்: மல்லிகாபீ கணவர் பெயர்: போருஜானா புதியபழைய வீட்டு எண்: 846 / 49D வயது: 53 இனம்: பெண்	602 FMS3356995 வாக்காளர் பெயர்: சர்புன் கணவர் பெயர்: அயீர்ஜான் புதியபழைய வீட்டு எண்: 848 / 40A வயது: 79 இனம்: பெண்
603 TN/14/074/0339569 வாக்காளர் பெயர்: இபரஹிம்சாய்பு தந்தை பெயர்: உசேன்சாய்பு புதியபழைய வீட்டு எண்: 850 / 42A வயது: 56 இனம்: ஆண்	604 TN/14/074/0339555 வாக்காளர் பெயர்: மும்தாஜ் கணவர் பெயர்: இபரஹிம்சாய்பு புதியபழைய வீட்டு எண்: 850 / 72A வயது: 48 இனம்: பெண்	605 FMS1686484 வாக்காளர் பெயர்: தஸ்தகீர் தந்தை பெயர்: இபரஹிம்சாய்பு புதியபழைய வீட்டு எண்: 850 / 42A வயது: 36 இனம்: ஆண்
606 FMS5298989 வாக்காளர் பெயர்: பரிந்தாஜ் கணவர் பெயர்: தஸ்தகீர் புதியபழைய வீட்டு எண்: 850 / 42A வயது: 33 இனம்: பெண்	607 WYG0970699 வாக்காளர் பெயர்: நகீனா தந்தை பெயர்: இப்ராஹிம் ஹாயிப் புதியபழைய வீட்டு எண்: 850 / - வயது: 22 இனம்: பெண்	608 FMS5298955 வாக்காளர் பெயர்: கோரிமா கணவர் பெயர்: பேருஜான்சாய்பு புதியபழைய வீட்டு எண்: 851 / NA வயது: 73 இனம்: பெண்

54-வேப்பனஹள்ளி சட்டமன்ற தொகுதி

பாகம் எண் 40

வாக்காளர் பட்டியல் - 2018

தொடர்ச்சி...

பிரிவு: 2-பெத்தசிகரலப்பள்ளி (வ.கி) மற்றும் (ஊ) காரூபாலா வார்டு 4 , பின்கோடு : 635117

609 FMS5716691 வாக்காளர் பெயர்: செளடம்மா கணவர் பெயர்: ராமய்யா புதியபழைய வீட்டு எண்: 852 / NA வயது: 81 இனம்: பெண்	610 FMS3357845 வாக்காளர் பெயர்: ரங்கய்யா தந்தை பெயர்: ராமய்யா புதியபழைய வீட்டு எண்: 852 / NA வயது: 58 இனம்: ஆண்	611 FMS3357704 வாக்காளர் பெயர்: சரசும்மா கணவர் பெயர்: ரங்கய்யா புதியபழைய வீட்டு எண்: 852 / NA வயது: 53 இனம்: பெண்
612 WYG0970665 வாக்காளர் பெயர்: லட்சுமிபதி தந்தை பெயர்: ரங்கைய்யா புதியபழைய வீட்டு எண்: 852 / - வயது: 23 இனம்: ஆண்	613 TN/14/074/0339033 வாக்காளர் பெயர்: மல்லப்பா தந்தை பெயர்: திம்மராயப்பா புதியபழைய வீட்டு எண்: 853 / 43 வயது: 69 இனம்: ஆண்	614 TN/14/074/0339034 வாக்காளர் பெயர்: ஜெயலட்சுமியம்மா கணவர் பெயர்: மல்லப்பா புதியபழைய வீட்டு எண்: 853 / 43 வயது: 63 இனம்: பெண்
615 WYG0674259 வாக்காளர் பெயர்: வெங்கடேசமூர்த்தி தந்தை பெயர்: மல்லப்பா புதியபழைய வீட்டு எண்: 853 / - வயது: 42 இனம்: ஆண்	616 FMS1257419 வாக்காளர் பெயர்: பாபு தந்தை பெயர்: மல்லப்பா புதியபழைய வீட்டு எண்: 853 / 43 வயது: 40 இனம்: ஆண்	617 TN/14/074/0339415 வாக்காளர் பெயர்: மைமுன்பி கணவர் பெயர்: பாசாசாய்பு புதியபழைய வீட்டு எண்: 855 / 47A வயது: 64 இனம்: பெண்
618 FMS1256981 வாக்காளர் பெயர்: மஹமத்உசேன் தந்தை பெயர்: பாசாசாய்பு புதியபழைய வீட்டு எண்: 855 / 47A வயது: 45 இனம்: ஆண்	619 FMS1257120 வாக்காளர் பெயர்: பாத்திமா கணவர் பெயர்: நூரல்லா புதியபழைய வீட்டு எண்: 857 / 21 வயது: 45 இனம்: பெண்	620 TN/14/074/0339565 வாக்காளர் பெயர்: சுப்ரமணிஆச்சாரி தந்தை பெயர்: சீனாச்சாரி புதியபழைய வீட்டு எண்: 858 / 10E வயது: 57 இனம்: ஆண்
621 TN/14/074/0339418 வாக்காளர் பெயர்: சாக்கம்மா கணவர் பெயர்: சுப்ரமணிஆச்சாரி புதியபழைய வீட்டு எண்: 858 / 10E வயது: 48 இனம்: பெண்	622 TN/14/074/0339047 வாக்காளர் பெயர்: சிவருத்தரய்யா தந்தை பெயர்: காந்தப்பா புதியபழைய வீட்டு எண்: 860 / 16 வயது: 47 இனம்: ஆண்	623 TN/14/074/0339048 வாக்காளர் பெயர்: உஷாராணி கணவர் பெயர்: சிவருத்தரய்யா புதியபழைய வீட்டு எண்: 860 / 16 வயது: 39 இனம்: பெண்
624 FMS5716709 வாக்காளர் பெயர்: சிவகுமார் தந்தை பெயர்: காந்தப்பா புதியபழைய வீட்டு எண்: 860 / 16 வயது: 39 இனம்: ஆண்	625 WYG0970657 வாக்காளர் பெயர்: ரூபேஷ்குமார் தந்தை பெயர்: சிவருத்தரய்யா புதியபழைய வீட்டு எண்: 860 / - வயது: 22 இனம்: ஆண்	626 FMS3357910 வாக்காளர் பெயர்: பிரசாத்தகுமார் தந்தை பெயர்: ராமய்யா புதியபழைய வீட்டு எண்: 861 / NA வயது: 41 இனம்: ஆண்
627 FMS3358330 வாக்காளர் பெயர்: மீனா கணவர் பெயர்: பிரசாத்தகுமார் புதியபழைய வீட்டு எண்: 861 / NA வயது: 34 இனம்: பெண்	628 TN/14/074/0339429 வாக்காளர் பெயர்: முனிசாமி தந்தை பெயர்: செளடப்பா புதியபழைய வீட்டு எண்: 862 / 24 வயது: 71 இனம்: ஆண்	629 TN/14/074/0339441 வாக்காளர் பெயர்: பார்வதம்மா கணவர் பெயர்: முனிசாமி புதியபழைய வீட்டு எண்: 862 / 24 வயது: 59 இனம்: பெண்
630 FMS3356714 வாக்காளர் பெயர்: நீலம்மா கணவர் பெயர்: முனிசாமி புதியபழைய வீட்டு எண்: 862-1 / 24 வயது: 37 இனம்: பெண்	631 TN/14/074/0339017 வாக்காளர் பெயர்: சுஜாதா கணவர் பெயர்: கோபாலப்பா புதியபழைய வீட்டு எண்: 864 / NA வயது: 53 இனம்: பெண்	632 FMS3355278 வாக்காளர் பெயர்: அஸ்வத்தநாராயணா தந்தை பெயர்: வெங்கடசாமி புதியபழைய வீட்டு எண்: 866 / 66D வயது: 31 இனம்: ஆண்
633 WYG0541722 வாக்காளர் பெயர்: ஸ்ரீனிவாச தந்தை பெயர்: வெங்கடசாமி புதியபழைய வீட்டு எண்: 866 / - வயது: 24 இனம்: ஆண்	634 TN/14/074/0339379 வாக்காளர் பெயர்: கிருஷ்ணப்பா தந்தை பெயர்: ராமய்யா புதியபழைய வீட்டு எண்: 868 / 44A வயது: 58 இனம்: ஆண்	635 TN/14/074/0339369 வாக்காளர் பெயர்: அக்கியம்மா கணவர் பெயர்: கிருஷ்ணப்பா புதியபழைய வீட்டு எண்: 868 / 44A வயது: 48 இனம்: பெண்
636 WYG0970681 வாக்காளர் பெயர்: வனிதா கணவர் பெயர்: ரோகேஷ் புதியபழைய வீட்டு எண்: 868 / - வயது: 24 இனம்: பெண்	637 TN/14/074/0339400 வாக்காளர் பெயர்: நஞ்சம்மா கணவர் பெயர்: வீரப்பா புதியபழைய வீட்டு எண்: 871 / 64A வயது: 70 இனம்: பெண்	638 FMS1257245 வாக்காளர் பெயர்: நஞ்சய்யா தந்தை பெயர்: வீரப்பா புதியபழைய வீட்டு எண்: 871 / 64A வயது: 48 இனம்: ஆண்

54-வேப்பனஹள்ளி சட்டமன்ற தொகுதி

பாகம் எண் 40

வாக்காளர் பட்டியல் - 2018

தொடர்ச்சி...

பிரிவு: 2-பெத்தசிகரலப்பள்ளி (வ.கி) மற்றும் (ஊ) காருபாலா வார்டு 4 , பின்கோடு : 635117

639	FMS3358223 வாக்காளர் பெயர்: பத்மா கணவர் பெயர்: நஞ்சய்யா புதியபழைய வீட்டு எண்: 871/64A வயது: 35 இனம்: பெண்	640	TN/14/074/0339352 வாக்காளர் பெயர்: நாகரத்தினம்மா கணவர் பெயர்: நஞ்சுண்டப்பா புதியபழைய வீட்டு எண்: 872/64D வயது: 48 இனம்: பெண்	641	TN/14/074/0339383 வாக்காளர் பெயர்: லட்சுமிபதி தந்தை பெயர்: நஞ்சுண்டப்பா புதியபழைய வீட்டு எண்: 872-1/NA வயது: 46 இனம்: ஆண்
642	FMS3358181 வாக்காளர் பெயர்: நளினி கணவர் பெயர்: லட்சுமிபதி புதியபழைய வீட்டு எண்: 872-1/NA வயது: 35 இனம்: பெண்	643	TN/14/074/0339373 வாக்காளர் பெயர்: கிருஷ்ணப்பா தந்தை பெயர்: ராமய்யா புதியபழைய வீட்டு எண்: 874/65G2 வயது: 50 இனம்: ஆண்	644	TN/14/074/0339658 வாக்காளர் பெயர்: மஞ்சளா கணவர் பெயர்: கிருஷ்ணப்பா புதியபழைய வீட்டு எண்: 874/65G2 வயது: 44 இனம்: பெண்
645	TN/14/074/0339358 வாக்காளர் பெயர்: தேவராஜ் தந்தை பெயர்: நஞ்சுண்டப்பா புதியபழைய வீட்டு எண்: 875/NA வயது: 48 இனம்: ஆண்	646	TN/14/074/0339330 வாக்காளர் பெயர்: விஸ்வநாத் தந்தை பெயர்: நஞ்சுண்டப்பா புதியபழைய வீட்டு எண்: 875/NA வயது: 41 இனம்: ஆண்	647	FMS3358207 வாக்காளர் பெயர்: பாக்கியவதி கணவர் பெயர்: தேவராஜ் புதியபழைய வீட்டு எண்: 875/NA வயது: 38 இனம்: பெண்
648	FMS3358520 வாக்காளர் பெயர்: நஞ்சுண்டசெட்டி தந்தை பெயர்: முனியப்பா புதியபழைய வீட்டு எண்: 877/65G வயது: 71 இனம்: ஆண்	649	TN/14/074/0339385 வாக்காளர் பெயர்: சுந்தரப்பசெட்டி தந்தை பெயர்: முனியப்பா புதியபழைய வீட்டு எண்: 878/64E வயது: 58 இனம்: ஆண்	650	TN/14/074/0339349 வாக்காளர் பெயர்: தேவராஜம்மா கணவர் பெயர்: சுந்தரப்பசெட்டி புதியபழைய வீட்டு எண்: 878/64E வயது: 51 இனம்: பெண்
651	FMS3357886 வாக்காளர் பெயர்: சந்திரசேகர் தந்தை பெயர்: சுந்தரப்பசெட்டி புதியபழைய வீட்டு எண்: 878/64E வயது: 31 இனம்: ஆண்	652	TN/14/074/0339013 வாக்காளர் பெயர்: அக்கியம்மா கணவர் பெயர்: கிருஷ்ணப்பா புதியபழைய வீட்டு எண்: 879/60B வயது: 69 இனம்: பெண்	653	FMS1257609 வாக்காளர் பெயர்: கிருஷ்ணப்பா தந்தை பெயர்: நஞ்சுண்டப்பா புதியபழைய வீட்டு எண்: 879/60B வயது: 41 இனம்: ஆண்
654	FMS5813274 வாக்காளர் பெயர்: பத்மா கணவர் பெயர்: கிருஷ்ணப்பா புதியபழைய வீட்டு எண்: 879/NA வயது: 30 இனம்: பெண்	655	TN/14/074/0339382 வாக்காளர் பெயர்: நஞ்சப்பா தந்தை பெயர்: நஞ்சுண்டப்பா புதியபழைய வீட்டு எண்: 880/60B வயது: 51 இனம்: ஆண்	656	FMS1257336 வாக்காளர் பெயர்: விஜயலட்சுமி கணவர் பெயர்: நஞ்சப்பா புதியபழைய வீட்டு எண்: 880/60B வயது: 45 இனம்: பெண்
657	TN/14/074/0339341 வாக்காளர் பெயர்: நாகவேணியம்மா கணவர் பெயர்: முனிநஞ்சப்பா புதியபழைய வீட்டு எண்: 881/59B வயது: 58 இனம்: பெண்	658	FMS1257369 வாக்காளர் பெயர்: நந்தீஷ் தந்தை பெயர்: முனிநஞ்சப்பா புதியபழைய வீட்டு எண்: 881/- வயது: 40 இனம்: ஆண்	659	FMS5813258 வாக்காளர் பெயர்: நஞ்சம்மா கணவர் பெயர்: நாராயணப்பா புதியபழைய வீட்டு எண்: 882-1/NA வயது: 61 இனம்: பெண்
660	TN/14/074/0339035 வாக்காளர் பெயர்: மணியம்மா கணவர் பெயர்: கிருஷ்ணப்பா புதியபழைய வீட்டு எண்: 883/59C வயது: 52 இனம்: பெண்	661	FMS1257385 வாக்காளர் பெயர்: சந்திரசேகர் தந்தை பெயர்: கிருஷ்ணப்பா புதியபழைய வீட்டு எண்: 883/59C வயது: 38 இனம்: ஆண்	662	TN/14/074/0339405 வாக்காளர் பெயர்: விஸ்வநாதன் தந்தை பெயர்: நஞ்சுண்டப்பா புதியபழைய வீட்டு எண்: 884/65G வயது: 49 இனம்: ஆண்
663	FMS1648666 வாக்காளர் பெயர்: நஞ்சம்மா கணவர் பெயர்: விஸ்வநாதன் புதியபழைய வீட்டு எண்: 884/66G வயது: 41 இனம்: பெண்	664	TN/14/074/0339386 வாக்காளர் பெயர்: சிவண்ணா தந்தை பெயர்: ராமண்ணா புதியபழைய வீட்டு எண்: 885/65A வயது: 56 இனம்: ஆண்	665	TN/14/074/0339062 வாக்காளர் பெயர்: அக்கியம்மா கணவர் பெயர்: சிவண்ணா புதியபழைய வீட்டு எண்: 885/65A வயது: 51 இனம்: பெண்
666	FMS3356722 வாக்காளர் பெயர்: ஜனார்த்தனா தந்தை பெயர்: சிவண்ணா புதியபழைய வீட்டு எண்: 885/65A வயது: 34 இனம்: ஆண்	667	FMS3357860 வாக்காளர் பெயர்: சந்திரன் தந்தை பெயர்: சிவண்ணா புதியபழைய வீட்டு எண்: 885/65A வயது: 31 இனம்: ஆண்	668	FMS1257468 வாக்காளர் பெயர்: லதா கணவர் பெயர்: நஞ்சய்யா புதியபழைய வீட்டு எண்: 888/NA வயது: 41 இனம்: பெண்

54-வேப்பனஹள்ளி சட்டமன்ற தொகுதி

பாகம் எண் 40

வாக்காளர் பட்டியல் - 2018

தொடர்ச்சி...

பிரிவு: 2-பெத்தசிகரலப்பள்ளி (வ.கி) மற்றும் (ஊ) காரூபாலா வார்டு 4, பின்கோடு : 635117

669	TN/14/074/0339482 வாக்காளர் பெயர்: நஞ்சய்யா தந்தை பெயர்: ராமய்யா புதியபழைய வீட்டு எண்: 889 / 66B வயது: 62 இனம்: ஆண்	670	TN/14/074/0339481 வாக்காளர் பெயர்: யசோதா கணவர் பெயர்: நஞ்சய்யா புதியபழைய வீட்டு எண்: 889 / 66B வயது: 45 இனம்: பெண்	671	FMS5716717 வாக்காளர் பெயர்: உமாமகேஸ்வரி கணவர் பெயர்: நாகேஷ் புதியபழைய வீட்டு எண்: 890 / NA வயது: 47 இனம்: பெண்
672	FMS5716725 வாக்காளர் பெயர்: பார்வதம்மா கணவர் பெயர்: மருசித்தப்பா புதியபழைய வீட்டு எண்: 892 / NA வயது: 73 இனம்: பெண்	673	FMS5716733 வாக்காளர் பெயர்: மாதேஷ் தந்தை பெயர்: மருசித்தப்பா புதியபழைய வீட்டு எண்: 892 / NA வயது: 41 இனம்: ஆண்	674	FMS5716741 வாக்காளர் பெயர்: மஹாதேவம்மா கணவர் பெயர்: மாதேஷ் புதியபழைய வீட்டு எண்: 892 / NA வயது: 35 இனம்: பெண்
675	TN/14/074/0339455 வாக்காளர் பெயர்: நாகராஜ் தந்தை பெயர்: மருசித்தப்பா புதியபழைய வீட்டு எண்: 893 / NA வயது: 50 இனம்: ஆண்	676	TN/14/074/0339456 வாக்காளர் பெயர்: ஜோதி கணவர் பெயர்: நாகராஜ் புதியபழைய வீட்டு எண்: 893 / NA வயது: 45 இனம்: பெண்	677	WYG0970756 வாக்காளர் பெயர்: வினோத்குமார் தந்தை பெயர்: நாகராஜன் புதியபழைய வீட்டு எண்: 893 / - வயது: 22 இனம்: ஆண்
678	TN/14/074/0339434 வாக்காளர் பெயர்: புட்ராஜ் தந்தை பெயர்: சிவருத்தரய்யா புதியபழைய வீட்டு எண்: 894 / NA வயது: 59 இனம்: ஆண்	679	TN/14/074/0339451 வாக்காளர் பெயர்: பசம்மா கணவர் பெயர்: புட்ராஜ் புதியபழைய வீட்டு எண்: 894 / NA வயது: 50 இனம்: பெண்	680	TN/14/074/0339650 வாக்காளர் பெயர்: வெங்கட்டம்மா கணவர் பெயர்: சந்திரப்பா புதியபழைய வீட்டு எண்: 895 / NA வயது: 83 இனம்: பெண்
681	TN/14/074/0339654 வாக்காளர் பெயர்: நாராயணன் தந்தை பெயர்: சந்திரப்பா புதியபழைய வீட்டு எண்: 895 / NA வயது: 46 இனம்: ஆண்	682	TN/14/074/0339655 வாக்காளர் பெயர்: சுனந்தா கணவர் பெயர்: நாராயணன் புதியபழைய வீட்டு எண்: 895 / NA வயது: 42 இனம்: பெண்	683	FMS3355351 வாக்காளர் பெயர்: சரவணன் தந்தை பெயர்: சாதப்பா புதியபழைய வீட்டு எண்: 899 / NA வயது: 40 இனம்: ஆண்
684	TN/14/074/0339377 வாக்காளர் பெயர்: சாதப்பன் தந்தை பெயர்: கேள்நத்தப்பா புதியபழைய வீட்டு எண்: 900 / NA வயது: 43 இனம்: ஆண்	685	FMS5813282 வாக்காளர் பெயர்: லட்சுமி கணவர் பெயர்: ரமேஷ் புதியபழைய வீட்டு எண்: 900 / NA வயது: 32 இனம்: பெண்	686	TN/14/074/0339595 வாக்காளர் பெயர்: முனியம்மா கணவர் பெயர்: சின்னய்யன் புதியபழைய வீட்டு எண்: 901 / NA வயது: 63 இனம்: பெண்
687	TN/14/074/0339426 வாக்காளர் பெயர்: நாராயணம்மா கணவர் பெயர்: சின்னய்யன் புதியபழைய வீட்டு எண்: 901 / NA வயது: 46 இனம்: பெண்	688	TN/14/074/0339249 வாக்காளர் பெயர்: திம்மக்கா கணவர் பெயர்: அப்பைய்யா புதியபழைய வீட்டு எண்: 902 / NA வயது: 60 இனம்: பெண்	689	FMS5291976 வாக்காளர் பெயர்: முனிராஜா தந்தை பெயர்: அப்பைய்யா புதியபழைய வீட்டு எண்: 902 / NA வயது: 35 இனம்: ஆண்
690	TN/14/074/0339387 வாக்காளர் பெயர்: திம்மராயப்பா தந்தை பெயர்: முனிசாமி புதியபழைய வீட்டு எண்: 903 / NA வயது: 70 இனம்: ஆண்	691	FMS3357837 வாக்காளர் பெயர்: முனிசாமி தந்தை பெயர்: சக்கரலப்பா புதியபழைய வீட்டு எண்: 903-1 / NA வயது: 59 இனம்: ஆண்	692	TN/14/074/0339391 வாக்காளர் பெயர்: திம்மராயப்பா தந்தை பெயர்: திம்மராயப்பா புதியபழைய வீட்டு எண்: 904 / NA வயது: 63 இனம்: ஆண்
693	TN/14/074/0339359 வாக்காளர் பெயர்: பார்வதம்மா கணவர் பெயர்: திம்மராயப்பா புதியபழைய வீட்டு எண்: 904 / NA வயது: 58 இனம்: பெண்	694	FMS3358140 வாக்காளர் பெயர்: வெங்கடேஷ் தந்தை பெயர்: திம்மராயப்பா புதியபழைய வீட்டு எண்: 904 / NA வயது: 32 இனம்: ஆண்	695	FMS1648633 வாக்காளர் பெயர்: ரமேஷ் தந்தை பெயர்: திம்மராயப்பா புதியபழைய வீட்டு எண்: 904-1 / NA வயது: 38 இனம்: ஆண்
696	FMS1648641 வாக்காளர் பெயர்: ஜெயம்மா கணவர் பெயர்: ரமேஷ் புதியபழைய வீட்டு எண்: 904-1 / NA வயது: 36 இனம்: பெண்	697	FMS1257203 வாக்காளர் பெயர்: முனியம்மா கணவர் பெயர்: பாப்பையா புதியபழைய வீட்டு எண்: 905 / NA வயது: 71 இனம்: பெண்	698	FMS5298294 வாக்காளர் பெயர்: லட்சுமியம்மா கணவர் பெயர்: பாப்பையா புதியபழைய வீட்டு எண்: 905 / NA வயது: 48 இனம்: பெண்

54-வேப்பனஹள்ளி சட்டமன்ற தொகுதி

பாகம் எண் 40

வாக்காளர் பட்டியல் - 2018

தொடர்ச்சி...

பிரிவு: 2-பெத்தசிகரலப்பள்ளி (வ.கி) மற்றும் (ஊ) காருபாலா வார்டு 4, பின்கோடு : 635117

699 FMS5280912 வாக்காளர் பெயர்: கிருஷ்ணன் தாய் பெயர்: லக்ஷ்மி புதியபழைய வீட்டு எண்: 905 / NA வயது: 31 இனம்: ஆண்	700 WYG0970723 வாக்காளர் பெயர்: சசிகலா கணவர் பெயர்: கிருஷ்ணன் புதியபழைய வீட்டு எண்: 905 / - வயது: 29 இனம்: பெண்	701 WYG0970731 வாக்காளர் பெயர்: நிர்மலா கணவர் பெயர்: சம்பத் புதியபழைய வீட்டு எண்: 905 / - வயது: 29 இனம்: பெண்
702 TN/14/074/0339039 வாக்காளர் பெயர்: சிவப்பா தந்தை பெயர்: பேடியப்பா புதியபழைய வீட்டு எண்: 906 / NA வயது: 45 இனம்: ஆண்	703 TN/14/074/0339027 வாக்காளர் பெயர்: மாரப்பா தந்தை பெயர்: முத்தப்பா புதியபழைய வீட்டு எண்: 907 / NA வயது: 61 இனம்: ஆண்	704 FMS1257195 வாக்காளர் பெயர்: ராணியம்மா கணவர் பெயர்: மாரப்பா புதியபழைய வீட்டு எண்: 907 / NA வயது: 53 இனம்: பெண்
705 FMS3358215 வாக்காளர் பெயர்: பழனி தந்தை பெயர்: மாரப்பா புதியபழைய வீட்டு எண்: 907 / NA வயது: 32 இனம்: ஆண்	706 FMS3358421 வாக்காளர் பெயர்: பாபு தந்தை பெயர்: மாரப்பா புதியபழைய வீட்டு எண்: 907-1 / NA வயது: 35 இனம்: ஆண்	707 FMS3358496 வாக்காளர் பெயர்: முருகம்மா கணவர் பெயர்: பாபு புதியபழைய வீட்டு எண்: 907-1 / NA வயது: 31 இனம்: பெண்
708 FMS1257302 வாக்காளர் பெயர்: பசுப்பா தந்தை பெயர்: நஞ்சண்டப்பா புதியபழைய வீட்டு எண்: 908 / NA வயது: 61 இனம்: ஆண்	709 FMS1257401 வாக்காளர் பெயர்: கமலா கணவர் பெயர்: பசுப்பா புதியபழைய வீட்டு எண்: 908 / NA வயது: 55 இனம்: பெண்	710 FMS1674324 வாக்காளர் பெயர்: முனிராஜ் தந்தை பெயர்: பசுப்பா புதியபழைய வீட்டு எண்: 908 / NA வயது: 38 இனம்: ஆண்
711 FMS3357662 வாக்காளர் பெயர்: மூர்த்தி தந்தை பெயர்: பசுப்பா புதியபழைய வீட்டு எண்: 908 / NA வயது: 33 இனம்: ஆண்	712 FMS5813266 வாக்காளர் பெயர்: வசந்தா கணவர் பெயர்: சுப்பிரமணி புதியபழைய வீட்டு எண்: 908-1 / NA வயது: 63 இனம்: பெண்	713 TN/14/074/0339621 வாக்காளர் பெயர்: சக்காரலப்பா தந்தை பெயர்: அன்னையப்பா புதியபழைய வீட்டு எண்: 909-1 / NA வயது: 81 இனம்: ஆண்
714 TN/14/074/0339254 வாக்காளர் பெயர்: சித்மமா கணவர் பெயர்: சக்காரலப்பா புதியபழைய வீட்டு எண்: 909-1 / NA வயது: 75 இனம்: பெண்	715 FMS3356979 வாக்காளர் பெயர்: வெங்கடேசம்மா கணவர் பெயர்: பீரப்பா புதியபழைய வீட்டு எண்: 909-1 / NA வயது: 41 இனம்: பெண்	716 FMS3358249 வாக்காளர் பெயர்: கங்காதரன் தந்தை பெயர்: கேன்ஞ்சப்பா புதியபழைய வீட்டு எண்: 909-2 / NA வயது: 46 இனம்: ஆண்
717 FMS3356466 வாக்காளர் பெயர்: அனூராதா கணவர் பெயர்: கங்காதரன் புதியபழைய வீட்டு எண்: 909-2 / NA வயது: 35 இனம்: பெண்	718 TN/14/074/0339628 வாக்காளர் பெயர்: பாப்பையா தந்தை பெயர்: அன்னையப்பா புதியபழைய வீட்டு எண்: 909-3 / NA வயது: 60 இனம்: ஆண்	719 TN/14/074/0339629 வாக்காளர் பெயர்: நாராயணம்மா கணவர் பெயர்: பாப்பையா புதியபழைய வீட்டு எண்: 909-3 / NA வயது: 48 இனம்: பெண்
720 FMS3356185 வாக்காளர் பெயர்: மகேஷ் தந்தை பெயர்: பாப்பையா புதியபழைய வீட்டு எண்: 909-3 / NA வயது: 35 இனம்: ஆண்	721 FMS5716758 வாக்காளர் பெயர்: குமார் தந்தை பெயர்: பாப்பையா புதியபழைய வீட்டு எண்: 909-3 / NA வயது: 34 இனம்: ஆண்	722 FMS3357555 வாக்காளர் பெயர்: சித்தம்மா கணவர் பெயர்: கிட்டைய்யா புதியபழைய வீட்டு எண்: 909-4 / NA வயது: 60 இனம்: பெண்
723 FMS5716766 வாக்காளர் பெயர்: நாரியப்பா தந்தை பெயர்: வெங்கட்டராமப்பா புதியபழைய வீட்டு எண்: 910 / NA வயது: 58 இனம்: ஆண்	724 FMS5716774 வாக்காளர் பெயர்: பார்வதியம்மா கணவர் பெயர்: நாரியப்பா புதியபழைய வீட்டு எண்: 910 / NA வயது: 53 இனம்: பெண்	725 FMS1257393 வாக்காளர் பெயர்: நாராயணப்பா தந்தை பெயர்: முனியப்பா புதியபழைய வீட்டு எண்: 911 / NA வயது: 68 இனம்: ஆண்
726 TN/14/074/0339410 வாக்காளர் பெயர்: சாகம்மா கணவர் பெயர்: நாராயணப்பா புதியபழைய வீட்டு எண்: 911 / NA வயது: 63 இனம்: பெண்	727 FMS5291422 வாக்காளர் பெயர்: வினோத்குமார் தந்தை பெயர்: நாராயணப்பா புதியபழைய வீட்டு எண்: 911 / NA வயது: 37 இனம்: ஆண்	728 FMS5291430 வாக்காளர் பெயர்: நாகரத்தினம்மா கணவர் பெயர்: வினோத்குமார் புதியபழைய வீட்டு எண்: 911 / NA வயது: 36 இனம்: பெண்

729 TN/14/074/0339059 வாக்காளர் பெயர்: நாகலட்சுமியம்மா கணவர் பெயர்: ராமப்பா புதிய/பழைய வீட்டு எண்: 911-1 / NA வயது: 60 இனம்: பெண்	730 TN/14/074/0339029 வாக்காளர் பெயர்: வெங்கட்டராமப்பா தந்தை பெயர்: ராமப்பா புதிய/பழைய வீட்டு எண்: 911-1 / NA வயது: 42 இனம்: ஆண்	731 FMS3358066 வாக்காளர் பெயர்: ராமசந்திரப்பா தந்தை பெயர்: ராமப்பா புதிய/பழைய வீட்டு எண்: 911-1 / NA வயது: 36 இனம்: ஆண்
732 FMS3357803 வாக்காளர் பெயர்: ஹேமாவதி கணவர் பெயர்: வெங்கட்டராமப்பா புதிய/பழைய வீட்டு எண்: 911-1 / NA வயது: 33 இனம்: பெண்	733 WYG1056340 வாக்காளர் பெயர்: சரஸ்வதி தந்தை பெயர்: சாமப்பா புதிய/பழைய வீட்டு எண்: 913 / - வயது: 21 இனம்: பெண்	734 WYG1056266 வாக்காளர் பெயர்: பத்மா கணவர் பெயர்: திம்மராயப்பா புதிய/பழைய வீட்டு எண்: 925 / - வயது: 25 இனம்: பெண்
735 WYG1056027 வாக்காளர் பெயர்: அம்பிகா கணவர் பெயர்: சந்திரப்பா புதிய/பழைய வீட்டு எண்: 936 / - வயது: 24 இனம்: பெண்	736 WYG1186675 வாக்காளர் பெயர்: நீலம்மா தந்தை பெயர்: வசராயப்பா புதிய/பழைய வீட்டு எண்: 953 / - வயது: 22 இனம்: பெண்	737 WYG0718924 வாக்காளர் பெயர்: மஞ்சளா கணவர் பெயர்: வெங்கடேசன் புதிய/பழைய வீட்டு எண்: 982-1 / - வயது: 36 இனம்: பெண்
738 WYG1056530 வாக்காளர் பெயர்: வெங்கடேசன் தந்தை பெயர்: போடியப்பா புதிய/பழைய வீட்டு எண்: 994 / - வயது: 21 இனம்: ஆண்		

54-வேப்பனஹள்ளி சட்டமன்ற தொகுதி

பாகம் எண் 40

வாக்காளர் பட்டியல் - 2018

தொடர்ச்சி...

பிரிவு: 3-பெத்தசிகரலப்பள்ளி (வ.கி) மற்றும் (ஊ) கோகிலப்பள்ளி வார்டு 4 , பின்கோடு : 635117

739 WYG0541193 வாக்காளர் பெயர்: கெஞ்சப்பா தந்தை பெயர்: கரகப்பா புதியபழைய வீட்டு எண்: 1 / 4/52B வயது: 53 இனம்: ஆண்	740 WYG0663955 வாக்காளர் பெயர்: வெங்கடலட்சுமம்மா தந்தை பெயர்: சக்காரலப்பா புதியபழைய வீட்டு எண்: 4-82 / 4-82 வயது: 68 இனம்: ஆண்	741 WYG0012757 வாக்காளர் பெயர்: மகேஷ் தந்தை பெயர்: காளியப்பன் புதியபழைய வீட்டு எண்: 4-82-G / NA வயது: 47 இனம்: பெண்
742 WYG0541201 வாக்காளர் பெயர்: பூவலட்சுமி கணவர் பெயர்: நாராயணன் புதியபழைய வீட்டு எண்: 4-82D / - வயது: 44 இனம்: பெண்	743 WYG0012732 வாக்காளர் பெயர்: யசோதா கணவர் பெயர்: ரமேஷ் புதியபழைய வீட்டு எண்: 4-86-A / NA வயது: 34 இனம்: பெண்	744 WYG0012773 வாக்காளர் பெயர்: சரஸ்வதி கணவர் பெயர்: வெங்கடேஷ் புதியபழைய வீட்டு எண்: 4-86A / NA வயது: 28 இனம்: பெண்
745 WYG0798140 வாக்காளர் பெயர்: ராஜா தந்தை பெயர்: பசப்பா புதியபழைய வீட்டு எண்: 4-914/ வயது: 23 இனம்: ஆண்	746 WYG0798322 வாக்காளர் பெயர்: பாஞ்சாலி கணவர் பெயர்: பொன்னப்பன் புதியபழைய வீட்டு எண்: 4-916 / - வயது: 65 இனம்: பெண்	747 WYG0540419 வாக்காளர் பெயர்: சுரேஷ்பாபு தந்தை பெயர்: நாராயணன் புதியபழைய வீட்டு எண்: 4-916 / - வயது: 27 இனம்: ஆண்
748 WYG0541508 வாக்காளர் பெயர்: அம்ரேஷ் பாபு தந்தை பெயர்: நாராயணன் புதியபழைய வீட்டு எண்: 4-916 / - வயது: 26 இனம்: ஆண்	749 WYG1337393 வாக்காளர் பெயர்: சுரேஷ் பாபு தந்தை பெயர்: நாராயணன் புதியபழைய வீட்டு எண்: 4-916 / வயது: 23 இனம்: ஆண்	750 WYG0012724 வாக்காளர் பெயர்: அசோக் தந்தை பெயர்: நரசிம்மப்பா புதியபழைய வீட்டு எண்: 4-917 / NA வயது: 34 இனம்: ஆண்
751 WYG0012781 வாக்காளர் பெயர்: நாகேஷ் தந்தை பெயர்: நரசிம்மப்பா புதியபழைய வீட்டு எண்: 4-917 / NA வயது: 30 இனம்: ஆண்	752 WYG0012765 வாக்காளர் பெயர்: கமலம்மா கணவர் பெயர்: அசோக் புதியபழைய வீட்டு எண்: 4-917 / NA வயது: 29 இனம்: பெண்	753 WYG0012740 வாக்காளர் பெயர்: சசிகலா கணவர் பெயர்: பசவராஜ் புதியபழைய வீட்டு எண்: 4-920-3 / NA வயது: 30 இனம்: பெண்
754 WYG1056381 வாக்காளர் பெயர்: துளசி கணவர் பெயர்: முனுசாமி புதியபழைய வீட்டு எண்: 4-923-1 / - வயது: 38 இனம்: பெண்	755 WYG0540195 வாக்காளர் பெயர்: முனிராஜ் தந்தை பெயர்: பாலநாராயணன் புதியபழைய வீட்டு எண்: 4-928 / - வயது: 41 இனம்: ஆண்	756 WYG0798033 வாக்காளர் பெயர்: கௌரம்மா கணவர் பெயர்: முனிராஜ் புதியபழைய வீட்டு எண்: 4-928 / - வயது: 32 இனம்: பெண்
757 WYG0798058 வாக்காளர் பெயர்: கனகா கணவர் பெயர்: ராமன் புதியபழைய வீட்டு எண்: 4-935 / 1-83 வயது: 25 இனம்: பெண்	758 WYG0540427 வாக்காளர் பெயர்: சதீஷ் குமார் தந்தை பெயர்: சிவராஜ் புதியபழைய வீட்டு எண்: 5-995/ வயது: 28 இனம்: ஆண்	759 WYG0970830 வாக்காளர் பெயர்: ஷகீலா கணவர் பெயர்: ஜஷீர் பாஷா புதியபழைய வீட்டு எண்: 827 / - வயது: 27 இனம்: பெண்
760 FMS1647866 வாக்காளர் பெயர்: பைரேஷ் தந்தை பெயர்: சக்காரலப்பா புதியபழைய வீட்டு எண்: 912 / NA வயது: 38 இனம்: ஆண்	761 FMS3356755 வாக்காளர் பெயர்: லட்சுமியம்மா கணவர் பெயர்: பைரேஷ் புதியபழைய வீட்டு எண்: 912 / NA வயது: 35 இனம்: பெண்	762 FMS3354800 வாக்காளர் பெயர்: முனிரத்தினம்மா கணவர் பெயர்: கிருஷ்ணப்பா புதியபழைய வீட்டு எண்: 912 / NA வயது: 32 இனம்: பெண்
763 TN/14/074/0339173 வாக்காளர் பெயர்: கோவிந்தப்பா தந்தை பெயர்: காளியப்பா புதியபழைய வீட்டு எண்: 913 / NA வயது: 62 இனம்: ஆண்	764 TN/14/074/0339168 வாக்காளர் பெயர்: லட்சுமியம்மா கணவர் பெயர்: கோவிந்தப்பா புதியபழைய வீட்டு எண்: 913 / NA வயது: 58 இனம்: பெண்	765 FMS3356649 வாக்காளர் பெயர்: ராஜா தந்தை பெயர்: கோவிந்தப்பா புதியபழைய வீட்டு எண்: 913 / NA வயது: 39 இனம்: ஆண்
766 FMS3354784 வாக்காளர் பெயர்: வள்ளி கணவர் பெயர்: ராஜா புதியபழைய வீட்டு எண்: 913 / NA வயது: 33 இனம்: பெண்	767 TN/14/074/0339191 வாக்காளர் பெயர்: லட்சுமி கணவர் பெயர்: சாமப்பா புதியபழைய வீட்டு எண்: 913-1 / NA வயது: 42 இனம்: பெண்	768 FMS1257054 வாக்காளர் பெயர்: பசப்பா தந்தை பெயர்: சாதம்பட்டியப்பா புதியபழைய வீட்டு எண்: 914 / NA வயது: 52 இனம்: ஆண்

54-வேப்பனஹள்ளி சட்டமன்ற தொகுதி

பாகம் எண் 40

வாக்காளர் பட்டியல் - 2018

தொடர்ச்சி...

பிரிவு: 3-பெத்தசிகரலப்பள்ளி (வ.கி) மற்றும் (ஊ) கோகிலப்பள்ளி வார்டு 4, பின்கோடு : 635117

769 FMS1257047 வாக்காளர் பெயர்: மாதம்மா கணவர் பெயர்: பசப்பா புதியபழைய வீட்டு எண்: 914 / NA வயது: 45 இனம்: பெண்	770 WYG0970822 வாக்காளர் பெயர்: வள்ளி தாய் பெயர்: மாதம்மா புதியபழைய வீட்டு எண்: 914 / - வயது: 22 இனம்: பெண்	771 FMS3354883 வாக்காளர் பெயர்: முனியம்மா கணவர் பெயர்: சாதம்பட்டியப்பா புதியபழைய வீட்டு எண்: 915 / NA வயது: 83 இனம்: பெண்
772 FMS3355310 வாக்காளர் பெயர்: வெங்கடேசப்பா தந்தை பெயர்: சாதம்பட்டியப்பா புதியபழைய வீட்டு எண்: 915 / NA வயது: 43 இனம்: ஆண்	773 FMS1643808 வாக்காளர் பெயர்: வெங்கட்டலட்சுமி கணவர் பெயர்: வெங்கடேசப்பா புதியபழைய வீட்டு எண்: 915 / NA வயது: 38 இனம்: பெண்	774 FMS1643790 வாக்காளர் பெயர்: முருகம்மா கணவர் பெயர்: வெங்கட்டராமப்பா புதியபழைய வீட்டு எண்: 915-1 / NA வயது: 40 இனம்: பெண்
775 TN/14/074/0339547 வாக்காளர் பெயர்: வெங்கட்டம்மாள் கணவர் பெயர்: ரவி புதியபழைய வீட்டு எண்: 916 / NA வயது: 52 இனம்: பெண்	776 FMS3355062 வாக்காளர் பெயர்: நாராயணன் தந்தை பெயர்: பொன்னப்பா புதியபழைய வீட்டு எண்: 916-1 / NA வயது: 43 இனம்: ஆண்	777 TN/14/074/0339489 வாக்காளர் பெயர்: முனியம்மா கணவர் பெயர்: முனியப்பா புதியபழைய வீட்டு எண்: 918 / NA வயது: 68 இனம்: பெண்
778 TN/14/074/0339524 வாக்காளர் பெயர்: வெங்கடேஷ் தந்தை பெயர்: முனியப்பா புதியபழைய வீட்டு எண்: 918 / NA வயது: 43 இனம்: ஆண்	779 TN/14/074/0339522 வாக்காளர் பெயர்: பாக்கியம்மா கணவர் பெயர்: வெங்கடேஷ் புதியபழைய வீட்டு எண்: 918 / NA வயது: 38 இனம்: பெண்	780 TN/14/074/0339537 வாக்காளர் பெயர்: முனியப்பா தந்தை பெயர்: கோடப்பா புதியபழைய வீட்டு எண்: 919 / NA வயது: 63 இனம்: ஆண்
781 TN/14/074/0339579 வாக்காளர் பெயர்: லட்சுமக்கா கணவர் பெயர்: முனியப்பா புதியபழைய வீட்டு எண்: 919 / NA வயது: 58 இனம்: பெண்	782 WYG1056548 வாக்காளர் பெயர்: சசிகலா கணவர் பெயர்: முனிராஜ் புதியபழைய வீட்டு எண்: 919 / - வயது: 25 இனம்: பெண்	783 TN/14/074/0339002 வாக்காளர் பெயர்: சிவராஜ் தந்தை பெயர்: புட்டப்பா புதியபழைய வீட்டு எண்: 920-2 / NA வயது: 52 இனம்: ஆண்
784 TN/14/074/0339325 வாக்காளர் பெயர்: கௌரம்மா கணவர் பெயர்: சிவராஜ் புதியபழைய வீட்டு எண்: 920-2 / NA வயது: 50 இனம்: பெண்	785 FMS3358298 வாக்காளர் பெயர்: சிவருத்தரய்யா தந்தை பெயர்: புட்டப்பா புதியபழைய வீட்டு எண்: 920-3 / NA வயது: 55 இனம்: ஆண்	786 TN/14/074/0339326 வாக்காளர் பெயர்: பார்வதியம்மா கணவர் பெயர்: சிவருத்தரய்யா புதியபழைய வீட்டு எண்: 920-3 / NA வயது: 53 இனம்: பெண்
787 FMS3356664 வாக்காளர் பெயர்: பசவராஜ் தந்தை பெயர்: சிவருத்தரய்யா புதியபழைய வீட்டு எண்: 920-3 / NA வயது: 32 இனம்: ஆண்	788 TN/14/074/0339546 வாக்காளர் பெயர்: முனியம்மா கணவர் பெயர்: கெஞ்சப்பா புதியபழைய வீட்டு எண்: 923 / NA வயது: 49 இனம்: பெண்	789 FMS3355039 வாக்காளர் பெயர்: சாந்தம்மா கணவர் பெயர்: கேம்பப்பா புதியபழைய வீட்டு எண்: 925 / NA வயது: 65 இனம்: பெண்
790 FMS3356607 வாக்காளர் பெயர்: திம்மராயன் தந்தை பெயர்: கேம்பப்பா புதியபழைய வீட்டு எண்: 925 / NA வயது: 36 இனம்: ஆண்	791 TN/14/074/0339543 வாக்காளர் பெயர்: ரத்தினம்மா கணவர் பெயர்: திம்மராயப்பா புதியபழைய வீட்டு எண்: 926 / NA வயது: 53 இனம்: பெண்	792 FMS3356623 வாக்காளர் பெயர்: சந்திரபாபு தந்தை பெயர்: திம்மராயப்பா புதியபழைய வீட்டு எண்: 926 / NA வயது: 40 இனம்: ஆண்
793 FMS3356615 வாக்காளர் பெயர்: லட்சுமியம்மா கணவர் பெயர்: சந்திரபாபு புதியபழைய வீட்டு எண்: 926 / NA வயது: 36 இனம்: பெண்	794 FMS3357134 வாக்காளர் பெயர்: நாராயணப்பா தந்தை பெயர்: கரகப்பா புதியபழைய வீட்டு எண்: 927 / NA வயது: 48 இனம்: ஆண்	795 FMS3356631 வாக்காளர் பெயர்: திம்மக்கா கணவர் பெயர்: நாராயணப்பா புதியபழைய வீட்டு எண்: 927 / NA வயது: 43 இனம்: பெண்
796 FMS5716824 வாக்காளர் பெயர்: திம்மக்கா கணவர் பெயர்: முனியப்பா புதியபழைய வீட்டு எண்: 931 / NA வயது: 53 இனம்: பெண்	797 FMS3358462 வாக்காளர் பெயர்: திம்மய்யா தந்தை பெயர்: தரகப்பா புதியபழைய வீட்டு எண்: 933 / NA வயது: 60 இனம்: ஆண்	798 FMS1642941 வாக்காளர் பெயர்: காளியப்பா தந்தை பெயர்: முனியப்பா புதியபழைய வீட்டு எண்: 935 / NA வயது: 65 இனம்: ஆண்

54-வேப்பனஹள்ளி சட்டமன்ற தொகுதி

பாகம் எண் 40

வாக்காளர் பட்டியல் - 2018

பிரிவு: 3-பெத்தசிகரலப்பள்ளி (வ.கி) மற்றும் (ஊ) கோகிலப்பள்ளி வார்டு 4 , பின்கோடு : 635117

799 FMS3358157 வாக்காளர் பெயர்: ஜெயலட்சுமி கணவர் பெயர்: காளியப்பா புதிய/பழைய வீட்டு எண்: 935 / NA வயது: 63 இனம்: பெண்	800 FMS1696046 வாக்காளர் பெயர்: மாதையா தந்தை பெயர்: காளியப்பா புதிய/பழைய வீட்டு எண்: 935 / NA வயது: 38 இனம்: ஆண்	801 FMS3358199 வாக்காளர் பெயர்: ராமன் தந்தை பெயர்: காளியப்பா புதிய/பழைய வீட்டு எண்: 935 / NA வயது: 33 இனம்: ஆண்
802 FMS3355401 வாக்காளர் பெயர்: தையவானி கணவர் பெயர்: மாதையா புதிய/பழைய வீட்டு எண்: 935 / NA வயது: 33 இனம்: பெண்	803 FMS5716840 வாக்காளர் பெயர்: சாந்தம்மா கணவர் பெயர்: கிருஷ்ணப்பா புதிய/பழைய வீட்டு எண்: 936 / NA வயது: 73 இனம்: பெண்	804 FMS1674357 வாக்காளர் பெயர்: நரசிம்மப்பா தந்தை பெயர்: கிருஷ்ணப்பா புதிய/பழைய வீட்டு எண்: 936 / NA வயது: 45 இனம்: ஆண்
805 FMS3356813 வாக்காளர் பெயர்: பூஷ்பா கணவர் பெயர்: நரசிம்மப்பா புதிய/பழைய வீட்டு எண்: 936 / NA வயது: 40 இனம்: பெண்	806 FMS5716865 வாக்காளர் பெயர்: வெங்கடேஷ் தந்தை பெயர்: கிருஷ்ணப்பா புதிய/பழைய வீட்டு எண்: 936 / NA வயது: 39 இனம்: ஆண்	807 FMS5716857 வாக்காளர் பெயர்: சுப்பப்பா தந்தை பெயர்: கிருஷ்ணப்பா புதிய/பழைய வீட்டு எண்: 936 / NA வயது: 38 இனம்: ஆண்
808 FMS3357696 வாக்காளர் பெயர்: சந்திரப்பா தந்தை பெயர்: கிருஷ்ணப்பா புதிய/பழைய வீட்டு எண்: 936 / NA வயது: 33 இனம்: ஆண்		

54-வேப்பனஹள்ளி சட்டமன்ற தொகுதி

பாகம் எண் 40

வாக்காளர் பட்டியல் - 2018

தொடர்ச்சி...

பிரிவு: 4-பெத்தசிகரலப்பள்ளி (வ.கி) மற்றும் (ஊ) பட்டாக்குருபரபள்ளி வார்டு 4 , பின்கோடு : 635117

809	WYG0540013 வாக்காளர் பெயர்: சங்கர் தந்தை பெயர்: வசராயப்பா புதியபழைய வீட்டு எண்: 1/- வயது: 27 இனம்: ஆண்	810	WYG0540674 வாக்காளர் பெயர்: வெங்கடேசன் தந்தை பெயர்: மல்லப்பா புதியபழைய வீட்டு எண்: 3-958/- வயது: 26 இனம்: ஆண்	811	WYG0541540 வாக்காளர் பெயர்: ராஜ மணி தந்தை பெயர்: குப்புசாமி புதியபழைய வீட்டு எண்: 4-101/- வயது: 48 இனம்: ஆண்
812	WYG1337377 வாக்காளர் பெயர்: அனுப்குமார் தந்தை பெயர்: நாராயணப்பா புதியபழைய வீட்டு எண்: 4-832/1 வயது: 27 இனம்: ஆண்	813	FMS3357266 வாக்காளர் பெயர்: நாகலட்சுமி கணவர் பெயர்: நந்தீஷ் புதியபழைய வீட்டு எண்: 4-881/NA வயது: 31 இனம்: பெண்	814	WYG1265719 வாக்காளர் பெயர்: சீனா தந்தை பெயர்: வெங்கடேஷப்பா புதியபழைய வீட்டு எண்: 4-955/- வயது: 27 இனம்: ஆண்
815	WYG1186519 வாக்காளர் பெயர்: கீதா தந்தை பெயர்: முனிகிருஷ்ணப்பா புதியபழைய வீட்டு எண்: 4-960/- வயது: 21 இனம்: பெண்	816	WYG1265677 வாக்காளர் பெயர்: மஞ்சளா கணவர் பெயர்: நாராயணன் புதியபழைய வீட்டு எண்: 4-971/- வயது: 26 இனம்: பெண்	817	WYG1265727 வாக்காளர் பெயர்: காத்திக் தந்தை பெயர்: நரசிம்மநாயுடு புதியபழைய வீட்டு எண்: 4-999/- வயது: 21 இனம்: ஆண்
818	WYG0541235 வாக்காளர் பெயர்: ரகு தந்தை பெயர்: சீனிவாசன் புதியபழைய வீட்டு எண்: 5/5 வயது: 34 இனம்: ஆண்	819	WYG0540435 வாக்காளர் பெயர்: சிவம்மா கணவர் பெயர்: முனிசந்திரன் புதியபழைய வீட்டு எண்: 5/- வயது: 29 இனம்: பெண்	820	WYG0540666 வாக்காளர் பெயர்: நாராயணா தந்தை பெயர்: நரசிம்மப்பா புதியபழைய வீட்டு எண்: 5/- வயது: 27 இனம்: ஆண்
821	WYG0541011 வாக்காளர் பெயர்: தனலட்சுமி தந்தை பெயர்: நாராயணன் புதியபழைய வீட்டு எண்: 5/5 வயது: 27 இனம்: பெண்	822	WYG0540450 வாக்காளர் பெயர்: நந்தினி தந்தை பெயர்: நரசிம்மப்பா புதியபழைய வீட்டு எண்: 5/5 வயது: 26 இனம்: பெண்	823	WYG0540989 வாக்காளர் பெயர்: நாராயணன் தந்தை பெயர்: முனியப்பா புதியபழைய வீட்டு எண்: 5-4/5-995 வயது: 29 இனம்: ஆண்
824	WYG0541219 வாக்காளர் பெயர்: சோமசேகர் தந்தை பெயர்: கங்கப்பா புதியபழைய வீட்டு எண்: 5-4/5-995 வயது: 27 இனம்: ஆண்	825	WYG0797993 வாக்காளர் பெயர்: கல்லம்மா கணவர் பெயர்: உஜ்ஜினியப்பா புதியபழைய வீட்டு எண்: 5-5B1/- வயது: 34 இனம்: பெண்	826	TN/14/074/0339558 வாக்காளர் பெயர்: லகுமய்யா தந்தை பெயர்: பீமப்பா புதியபழைய வீட்டு எண்: 5-10-10/NA வயது: 53 இனம்: ஆண்
827	WYG0540971 வாக்காளர் பெயர்: நாகவேணி கணவர் பெயர்: ராமசந்திரன் புதியபழைய வீட்டு எண்: 5-10B/992 வயது: 33 இனம்: பெண்	828	WYG0540963 வாக்காளர் பெயர்: அமரேஷ் தந்தை பெயர்: வெங்கடேசப்பா புதியபழைய வீட்டு எண்: 5-26A/- வயது: 27 இனம்: ஆண்	829	WYG0012997 வாக்காளர் பெயர்: சங்கர் தந்தை பெயர்: நாகராஜ் புதியபழைய வீட்டு எண்: 5-101/NA வயது: 31 இனம்: ஆண்
830	WYG0541532 வாக்காளர் பெயர்: சேகர்பாபு தந்தை பெயர்: நாகப்பா புதியபழைய வீட்டு எண்: 5-131/- வயது: 26 இனம்: ஆண்	831	WYG1367879 வாக்காளர் பெயர்: சந்திரன் தந்தை பெயர்: வசராயப்பா புதியபழைய வீட்டு எண்: 5-935/- வயது: 19 இனம்: ஆண்	832	WYG1265628 வாக்காளர் பெயர்: வெங்கடேசப்பா தந்தை பெயர்: மோட்டப்பா புதியபழைய வீட்டு எண்: 5-941/- வயது: 42 இனம்: ஆண்
833	WYG0012989 வாக்காளர் பெயர்: நாராயணன் தந்தை பெயர்: சிக்கன்னா புதியபழைய வீட்டு எண்: 5-942/NA வயது: 35 இனம்: ஆண்	834	WYG0012963 வாக்காளர் பெயர்: பசப்பா தந்தை பெயர்: சிக்கப்பா புதியபழைய வீட்டு எண்: 5-942-1/NA வயது: 41 இனம்: ஆண்	835	WYG0012971 வாக்காளர் பெயர்: சித்தம்மா கணவர் பெயர்: பசப்பா புதியபழைய வீட்டு எண்: 5-942-1/NA வயது: 40 இனம்: பெண்
836	WYG0012872 வாக்காளர் பெயர்: வெங்கடேசன் தந்தை பெயர்: சங்கப்பா புதியபழைய வீட்டு எண்: 5-945/NA வயது: 35 இனம்: ஆண்	837	WYG0012880 வாக்காளர் பெயர்: ரூபா கணவர் பெயர்: வெங்கடேசன் புதியபழைய வீட்டு எண்: 5-945/NA வயது: 30 இனம்: பெண்	838	WYG0012914 வாக்காளர் பெயர்: சந்திரப்பா தந்தை பெயர்: செங்கப்பா புதியபழைய வீட்டு எண்: 5-945/NA வயது: 30 இனம்: ஆண்

54-வேப்பனஹள்ளி சட்டமன்ற தொகுதி

பாகம் எண் 40

வாக்காளர் பட்டியல் - 2018

தொடர்ச்சி...

பிரிவு: 4-பெத்தசிகரலப்பள்ளி (வ.கி) மற்றும் (ஊ) பட்டாசுருபரப்பள்ளி வார்டு 4 , பின்கோடு : 635117

839	WYG0012864 வாக்காளர் பெயர்: நரசிம்மன் தந்தை பெயர்: கிருஷ்ணப்பா புதியபழைய வீட்டு எண்: 5-946 / NA வயது: 30 இனம்: ஆண்	840	WYG0970897 வாக்காளர் பெயர்: வரலட்சுமி கணவர் பெயர்: நரசிம்மன் புதியபழைய வீட்டு எண்: 5-946 / NA வயது: 24 இனம்: பெண்	841	WYG0012948 வாக்காளர் பெயர்: லட்சுமியம்மா கணவர் பெயர்: பீடப்பா புதியபழைய வீட்டு எண்: 5-950 / NA வயது: 30 இனம்: பெண்
842	FMS5300074 வாக்காளர் பெயர்: சந்திரசேகர் தந்தை பெயர்: முனியப்பா புதியபழைய வீட்டு எண்: 5-951 / NA வயது: 31 இனம்: ஆண்	843	WYG0540690 வாக்காளர் பெயர்: சண்முக சுந்தரம் தந்தை பெயர்: முனியப்பா புதியபழைய வீட்டு எண்: 5-951 / - வயது: 27 இனம்: ஆண்	844	WYG0540682 வாக்காளர் பெயர்: பசுவராஜ் தந்தை பெயர்: சின்னப்பய்யா புதியபழைய வீட்டு எண்: 5-954 / வயது: 26 இனம்: ஆண்
845	WYG0012823 வாக்காளர் பெயர்: பார்வதி கணவர் பெயர்: கோபால் புதியபழைய வீட்டு எண்: 5-956 / NA வயது: 32 இனம்: பெண்	846	WYG0012898 வாக்காளர் பெயர்: ரமேஷ் தந்தை பெயர்: ராமகிருஷ்ணப்பா புதியபழைய வீட்டு எண்: 5-956 / NA வயது: 30 இனம்: ஆண்	847	WYG0541227 வாக்காளர் பெயர்: சிவகுமார் தந்தை பெயர்: மல்லப்பா புதியபழைய வீட்டு எண்: 5-958 / - வயது: 28 இனம்: ஆண்
848	WYG0541771 வாக்காளர் பெயர்: கௌரம்மா கணவர் பெயர்: மகேஷ் புதியபழைய வீட்டு எண்: 5-958 / - வயது: 27 இனம்: பெண்	849	WYG1265735 வாக்காளர் பெயர்: உஷா தந்தை பெயர்: உஜ்ஜினியப்பா புதியபழைய வீட்டு எண்: 5-959-1 / - வயது: 21 இனம்: பெண்	850	WYG1265636 வாக்காளர் பெயர்: பிரகாஷ் தந்தை பெயர்: முனிகிருஷ்ணப்பா புதியபழைய வீட்டு எண்: 5-960-1 / - வயது: 23 இனம்: ஆண்
851	TN/14/074/0339663 வாக்காளர் பெயர்: முனியம்மா கணவர் பெயர்: முனியப்பா புதியபழைய வீட்டு எண்: 5-961 / NA வயது: 68 இனம்: பெண்	852	FMS1690296 வாக்காளர் பெயர்: வெங்கடேஷ் தந்தை பெயர்: முனியப்பா புதியபழைய வீட்டு எண்: 5-961 / NA வயது: 38 இனம்: ஆண்	853	FMS5716873 வாக்காளர் பெயர்: லட்சுமம்மா கணவர் பெயர்: வெங்கடேஷ் புதியபழைய வீட்டு எண்: 5-961 / NA வயது: 35 இனம்: பெண்
854	FMS3357506 வாக்காளர் பெயர்: கோடியப்பா தந்தை பெயர்: முனியப்பா புதியபழைய வீட்டு எண்: 5-961 / NA வயது: 35 இனம்: ஆண்	855	FMS5298914 வாக்காளர் பெயர்: நாராயணப்பா தந்தை பெயர்: முனியப்பா புதியபழைய வீட்டு எண்: 5-961 / NA வயது: 33 இனம்: ஆண்	856	WYG0541003 வாக்காளர் பெயர்: பசம்மா கணவர் பெயர்: போடியப்பா புதியபழைய வீட்டு எண்: 5-961 / - வயது: 29 இனம்: பெண்
857	WYG0970863 வாக்காளர் பெயர்: சிவகாமி கணவர் பெயர்: நாராயணன் புதியபழைய வீட்டு எண்: 5-961 / - வயது: 28 இனம்: பெண்	858	FMS3356904 வாக்காளர் பெயர்: முனிசந்திரப்பா தந்தை பெயர்: முனியப்பா புதியபழைய வீட்டு எண்: 5-961-1 / NA வயது: 46 இனம்: ஆண்	859	FMS3356433 வாக்காளர் பெயர்: நீலம்மா கணவர் பெயர்: முனிசந்திரப்பா புதியபழைய வீட்டு எண்: 5-961-1 / NA வயது: 38 இனம்: பெண்
860	TN/14/074/0339381 வாக்காளர் பெயர்: சின்னபையப்பா தந்தை பெயர்: முனியப்பா புதியபழைய வீட்டு எண்: 5-962 / NA வயது: 73 இனம்: ஆண்	861	TN/14/074/0339360 வாக்காளர் பெயர்: திம்மம்மா கணவர் பெயர்: சின்னபையப்பா புதியபழைய வீட்டு எண்: 5-962 / NA வயது: 51 இனம்: பெண்	862	FMS3507241 வாக்காளர் பெயர்: முனியப்பா தந்தை பெயர்: சின்னபையப்பா புதியபழைய வீட்டு எண்: 5-964 / NA வயது: 38 இனம்: ஆண்
863	FMS3357571 வாக்காளர் பெயர்: கனகம்மா கணவர் பெயர்: முனியப்பா புதியபழைய வீட்டு எண்: 5-964 / NA வயது: 35 இனம்: பெண்	864	WYG0013029 வாக்காளர் பெயர்: லட்சுமணன் தந்தை பெயர்: முனியப்பா புதியபழைய வீட்டு எண்: 5-964 / NA வயது: 33 இனம்: ஆண்	865	WYG0541243 வாக்காளர் பெயர்: வெங்கடேஷ் தந்தை பெயர்: சக்காரலப்பா புதியபழைய வீட்டு எண்: 5-966 / - வயது: 47 இனம்: ஆண்
866	WYG1265602 வாக்காளர் பெயர்: குருமூர்த்தி தந்தை பெயர்: வெங்கடேசப்பா புதியபழைய வீட்டு எண்: 5-969 / - வயது: 20 இனம்: ஆண்	867	WYG0541763 வாக்காளர் பெயர்: ராகவேந்திரன் தந்தை பெயர்: ராமசந்திரப்பா புதியபழைய வீட்டு எண்: 5-970 / - வயது: 27 இனம்: ஆண்	868	WYG1265743 வாக்காளர் பெயர்: வினோத் குமா தந்தை பெயர்: ராமச்சந்திரன் புதியபழைய வீட்டு எண்: 5-970 / - வயது: 23 இனம்: ஆண்

54-வேப்பனஹள்ளி சட்டமன்ற தொகுதி

பாகம் எண் 40

வாக்காளர் பட்டியல் - 2018

தொடர்ச்சி...

பிரிவு: 4-பெத்தசிகரலப்பள்ளி (வ.கி) மற்றும் (ஊ) பட்டாக்குருபரபள்ளி வார்டு 4 , பின்கோடு : 635117

869 WYG0012930 வாக்காளர் பெயர்: மஞ்சநாத் தந்தை பெயர்: கங்கப்பா புதியபழைய வீட்டு எண்: 5-973 / NA வயது: 29 இனம்: ஆண்	870 WYG0013060 வாக்காளர் பெயர்: முனிரத்தினா தந்தை பெயர்: சக்காரல்ப்பா புதியபழைய வீட்டு எண்: 5-974 / NA வயது: 40 இனம்: பெண்	871 WYG0013094 வாக்காளர் பெயர்: பசப்பா தந்தை பெயர்: முனியப்பா புதியபழைய வீட்டு எண்: 5-974 / NA வயது: 36 இனம்: ஆண்
872 WYG0012799 வாக்காளர் பெயர்: வெங்கட்டம்மா கணவர் பெயர்: பசப்பா புதியபழைய வீட்டு எண்: 5-974 / NA வயது: 34 இனம்: பெண்	873 WYG1367838 வாக்காளர் பெயர்: சரத்குமார் தந்தை பெயர்: சித்தப்பா புதியபழைய வீட்டு எண்: 5-978 / - வயது: 21 இனம்: ஆண்	874 WYG1265644 வாக்காளர் பெயர்: வசந்த குமாா தாய் பெயர்: மங்கம்மா புதியபழைய வீட்டு எண்: 5-979-1 / - வயது: 22 இனம்: ஆண்
875 WYG0012815 வாக்காளர் பெயர்: கோடியப்பா தந்தை பெயர்: கிருஷ்ணப்பா புதியபழைய வீட்டு எண்: 5-980 / NA வயது: 31 இனம்: ஆண்	876 WYG1367820 வாக்காளர் பெயர்: முருகன் தந்தை பெயர்: வெங்கடேஷப்பா புதியபழைய வீட்டு எண்: 5-981 / - வயது: 22 இனம்: ஆண்	877 WYG0012807 வாக்காளர் பெயர்: கௌரி கணவர் பெயர்: மஞ்சநாத் புதியபழைய வீட்டு எண்: 5-985 / NA வயது: 30 இனம்: பெண்
878 WYG0012831 வாக்காளர் பெயர்: நாகராஜன் தந்தை பெயர்: கோடியப்பா புதியபழைய வீட்டு எண்: 5-985 / NA வயது: 28 இனம்: ஆண்	879 WYG1265669 வாக்காளர் பெயர்: ராமகிருஷ்ணப்பா தந்தை பெயர்: ராமையா புதியபழைய வீட்டு எண்: 5-986 / - வயது: 57 இனம்: ஆண்	880 WYG0798165 வாக்காளர் பெயர்: கோடியப்பா தந்தை பெயர்: ராமசந்திரப்பா புதியபழைய வீட்டு எண்: 5-986 / 5-12 வயது: 24 இனம்: ஆண்
881 WYG1265651 வாக்காளர் பெயர்: வசந்தா தந்தை பெயர்: ராமகிருஷ்ணப்பா புதியபழைய வீட்டு எண்: 5-986 / - வயது: 20 இனம்: பெண்	882 WYG0541037 வாக்காளர் பெயர்: கோடியப்பா தந்தை பெயர்: சிக்கமுனியப்பா புதியபழைய வீட்டு எண்: 5-987 / - வயது: 27 இனம்: ஆண்	883 WYG0541029 வாக்காளர் பெயர்: பிரேமா தந்தை பெயர்: லட்சுமணன் புதியபழைய வீட்டு எண்: 5-987-3 / - வயது: 29 இனம்: பெண்
884 WYG0013037 வாக்காளர் பெயர்: கோவிந்தசாமி தந்தை பெயர்: நரசிம்மப்பா புதியபழைய வீட்டு எண்: 5-993 / NA வயது: 30 இனம்: ஆண்	885 WYG0540443 வாக்காளர் பெயர்: கலா கணவர் பெயர்: மாதேஷ் புதியபழைய வீட்டு எண்: 5-995 / - வயது: 31 இனம்: பெண்	886 WYG0012955 வாக்காளர் பெயர்: மாதேஷ் தந்தை பெயர்: முனியப்பா புதியபழைய வீட்டு எண்: 5-995 / NA வயது: 30 இனம்: ஆண்
887 WYG0540211 வாக்காளர் பெயர்: உஜ்ஜினியப்பா தந்தை பெயர்: வெங்கடேசப்பா புதியபழைய வீட்டு எண்: 5-995 / - வயது: 29 இனம்: ஆண்	888 WYG0012906 வாக்காளர் பெயர்: கோவிந்தராஜ் தந்தை பெயர்: நரசிம்மப்பா புதியபழைய வீட்டு எண்: 5-995 / NA வயது: 28 இனம்: ஆண்	889 WYG0540997 வாக்காளர் பெயர்: பாஸ்கர் தந்தை பெயர்: நரசிம்மப்பா புதியபழைய வீட்டு எண்: 5-995 / வயது: 27 இனம்: ஆண்
890 WYG0541516 வாக்காளர் பெயர்: வெங்கடேஷ் தந்தை பெயர்: முனியப்பா புதியபழைய வீட்டு எண்: 5-995 / 5-4 வயது: 26 இனம்: ஆண்	891 WYG1367705 வாக்காளர் பெயர்: முனிசஷ்மி கணவர் பெயர்: உஜ்ஜினியப்பா புதியபழைய வீட்டு எண்: 5-995 / - வயது: 20 இனம்: பெண்	892 WYG1265610 வாக்காளர் பெயர்: கோமலா தந்தை பெயர்: மகாதேவய்யா புதியபழைய வீட்டு எண்: 5-996 / 5-21 வயது: 22 இனம்: பெண்
893 WYG0013003 வாக்காளர் பெயர்: சொன்னேபள்ளி தந்தை பெயர்: பேட்டப்பா புதியபழைய வீட்டு எண்: 5-998 / NA வயது: 29 இனம்: ஆண்	894 WYG1367697 வாக்காளர் பெயர்: பிரேமா கணவர் பெயர்: வெங்கடேஷ் புதியபழைய வீட்டு எண்: 5-998 / - வயது: 23 இனம்: பெண்	895 WYG0013045 வாக்காளர் பெயர்: நாகவேணி கணவர் பெயர்: முனிகிருஷ்ணப்பா புதியபழைய வீட்டு எண்: 5-998-1 / NA வயது: 35 இனம்: பெண்
896 WYG0012922 வாக்காளர் பெயர்: சீனப்பா தந்தை பெயர்: பேட்டப்பன் புதியபழைய வீட்டு எண்: 5-998-1 / NA வயது: 33 இனம்: ஆண்	897 WYG0012856 வாக்காளர் பெயர்: வெங்கடேஷ் தந்தை பெயர்: பேட்டப்பா புதியபழைய வீட்டு எண்: 5-998-1 / NA வயது: 32 இனம்: ஆண்	898 WYG0013011 வாக்காளர் பெயர்: நாகேஷ் தந்தை பெயர்: வெங்கடேசப்பா புதியபழைய வீட்டு எண்: 5-1003 / NA வயது: 29 இனம்: ஆண்

54-வேப்பனஹள்ளி சட்டமன்ற தொகுதி

பாகம் எண் 40

வாக்காளர் பட்டியல் - 2018

தொடர்ச்சி...

பிரிவு: 4-பெத்தசிகரலப்பள்ளி (வ.கி) மற்றும் (ஊ) பட்டாக்குருபரப்பள்ளி வார்டு 4 , பின்கோடு : 635117

899 WYG1337369 வாக்காளர் பெயர்: மஞ்சு கணவர் பெயர்: நரசிம்மன் புதியபழைய வீட்டு எண்: 5-1003 / 1 வயது: 27 இனம்: பெண்	900 WYG1367911 வாக்காளர் பெயர்: வீணாவதி தந்தை பெயர்: நந்தகிஷோர் புதியபழைய வீட்டு எண்: 5-1005 / - வயது: 19 இனம்: பெண்	901 TN/14/074/0339609 வாக்காளர் பெயர்: கோவிந்தம்மா தந்தை பெயர்: லட்சுமப்பா புதியபழைய வீட்டு எண்: 5-1009 / NA வயது: 68 இனம்: ஆண்
902 TN/14/074/0339559 வாக்காளர் பெயர்: சங்கர் தந்தை பெயர்: லட்சுமப்பா புதியபழைய வீட்டு எண்: 5-1009 / NA வயது: 43 இனம்: ஆண்	903 FMS5281159 வாக்காளர் பெயர்: பட்டியம்மா கணவர் பெயர்: சங்கர் புதியபழைய வீட்டு எண்: 5-1009 / NA வயது: 38 இனம்: பெண்	904 TN/14/074/0339610 வாக்காளர் பெயர்: சிவாஜி தந்தை பெயர்: லட்சுமப்பா புதியபழைய வீட்டு எண்: 5-1009 / NA வயது: 38 இனம்: ஆண்
905 FMS3357274 வாக்காளர் பெயர்: சஞ்சீவகுமார் தந்தை பெயர்: லட்சுமப்பா புதியபழைய வீட்டு எண்: 5-1009 / NA வயது: 35 இனம்: ஆண்	906 FMS3357126 வாக்காளர் பெயர்: சாந்தி தந்தை பெயர்: லட்சுமப்பா புதியபழைய வீட்டு எண்: 5-1009 / NA வயது: 33 இனம்: பெண்	907 WYG0541250 வாக்காளர் பெயர்: அருள்மணி தந்தை பெயர்: சஞ்சீவகுமார் புதியபழைய வீட்டு எண்: 5-1009-1 / - வயது: 28 இனம்: பெண்
908 TN/14/074/0339620 வாக்காளர் பெயர்: பீம்பா தந்தை பெயர்: பெருமாள் புதியபழைய வீட்டு எண்: 5-1010 / NA வயது: 77 இனம்: ஆண்	909 TN/14/074/0339257 வாக்காளர் பெயர்: சரோஜம்மா கணவர் பெயர்: பீம்பா புதியபழைய வீட்டு எண்: 5-1010 / NA வயது: 63 இனம்: பெண்	910 TN/14/074/0339554 வாக்காளர் பெயர்: சாந்தி தந்தை பெயர்: லகுமய்யா புதியபழைய வீட்டு எண்: 5-1010 / NA வயது: 41 இனம்: பெண்
911 WYG0718866 வாக்காளர் பெயர்: துளசி தந்தை பெயர்: லகுமன் புதியபழைய வீட்டு எண்: 5-1010 / - வயது: 24 இனம்: பெண்	912 WYG0718908 வாக்காளர் பெயர்: பெருமாள் தந்தை பெயர்: லகுமன் புதியபழைய வீட்டு எண்: 5-1010 / - வயது: 24 இனம்: ஆண்	913 WYG1056480 வாக்காளர் பெயர்: சண்முகம் தந்தை பெயர்: லகுமன் புதியபழைய வீட்டு எண்: 5-1010 / - வயது: 21 இனம்: ஆண்
914 TN/14/074/0336568 வாக்காளர் பெயர்: செல்வி கணவர் பெயர்: ராஜாமணி புதியபழைய வீட்டு எண்: 5-1010-1/ வயது: 49 இனம்: பெண்	915 WYG1056589 வாக்காளர் பெயர்: சுந்தம்மா கணவர் பெயர்: சங்கரப்பா புதியபழைய வீட்டு எண்: 5-1012 / - வயது: 38 இனம்: பெண்	916 WYG1265701 வாக்காளர் பெயர்: ஸ்ரீனிவாசன் தந்தை பெயர்: சின்னாச்சாாி புதியபழைய வீட்டு எண்: 5-1014 / - வயது: 40 இனம்: ஆண்
917 WYG1265693 வாக்காளர் பெயர்: முரளி தந்தை பெயர்: மல்லப்பா புதியபழைய வீட்டு எண்: 5-1015 / - வயது: 20 இனம்: ஆண்	918 WYG0540658 வாக்காளர் பெயர்: திப்பராஜ் தந்தை பெயர்: நரசிம்மப்பா புதியபழைய வீட்டு எண்: 5-1016 / - வயது: 27 இனம்: ஆண்	919 WYG1056456 வாக்காளர் பெயர்: நரசிம்மையா தந்தை பெயர்: லகுமையா புதியபழைய வீட்டு எண்: 5-1018 / - வயது: 71 இனம்: ஆண்
920 WYG1056597 வாக்காளர் பெயர்: சரஸ்வதி கணவர் பெயர்: நரசிம்மையா புதியபழைய வீட்டு எண்: 5-1018 / - வயது: 63 இனம்: பெண்	921 WYG1056217 வாக்காளர் பெயர்: யுவராஜ் தந்தை பெயர்: நரசிம்மையா புதியபழைய வீட்டு எண்: 5-1018 / - வயது: 35 இனம்: ஆண்	922 WYG0541268 வாக்காளர் பெயர்: மணிவண்ணன் தந்தை பெயர்: ராஜாமணி புதியபழைய வீட்டு எண்: 110 / - வயது: 28 இனம்: ஆண்
923 TN/14/074/0339299 வாக்காளர் பெயர்: அம்சம்மா கணவர் பெயர்: சீனப்பா புதியபழைய வீட்டு எண்: 939 / NA வயது: 63 இனம்: பெண்	924 FMS1690320 வாக்காளர் பெயர்: பிரமீளா கணவர் பெயர்: தாமோதரநாயுடு புதியபழைய வீட்டு எண்: 939 / NA வயது: 38 இனம்: பெண்	925 TN/14/074/0339290 வாக்காளர் பெயர்: பேட்டம்மா கணவர் பெயர்: கிருஷ்ணப்பா புதியபழைய வீட்டு எண்: 940 / NA வயது: 88 இனம்: பெண்
926 TN/14/074/0339315 வாக்காளர் பெயர்: கௌரம்மா கணவர் பெயர்: பசப்பா புதியபழைய வீட்டு எண்: 940 / NA வயது: 45 இனம்: பெண்	927 TN/14/074/0339340 வாக்காளர் பெயர்: குஜ்ஜம்மா கணவர் பெயர்: மோட்டப்பா புதியபழைய வீட்டு எண்: 941 / NA வயது: 63 இனம்: பெண்	928 FMS1690338 வாக்காளர் பெயர்: ராஜம்மா கணவர் பெயர்: வெங்கடேசப்பா புதியபழைய வீட்டு எண்: 941 / NA வயது: 43 இனம்: பெண்

54-வேப்பனஹள்ளி சட்டமன்ற தொகுதி

பாகம் எண் 40

வாக்காளர் பட்டியல் - 2018

தொடர்ச்சி...

பிரிவு: 4-பெத்தசிகரலப்பள்ளி (வ.கி) மற்றும் (ஊ) பட்டாக்குருபரபள்ளி வார்டு 4 , பின்கோடு : 635117

929	FMS3357654 வாக்காளர் பெயர்: லட்சுமம்மா தந்தை பெயர்: மோட்டப்பா புதியபழைய வீட்டு எண்: 941 / NA வயது: 38 இனம்: பெண்	930	TN/14/074/0339255 வாக்காளர் பெயர்: சிக்கன்னா தந்தை பெயர்: சின்னஉரேசப்பா புதியபழைய வீட்டு எண்: 942 / NA வயது: 85 இனம்: ஆண்	931	FMS5716881 வாக்காளர் பெயர்: கெம்பம்மா கணவர் பெயர்: சிக்கன்னா புதியபழைய வீட்டு எண்: 942 / NA வயது: 78 இனம்: பெண்
932	FMS5716899 வாக்காளர் பெயர்: வெங்கடேசப்பா தந்தை பெயர்: சிக்கன்னா புதியபழைய வீட்டு எண்: 942 / NA வயது: 48 இனம்: ஆண்	933	FMS5716907 வாக்காளர் பெயர்: பிரமீளா கணவர் பெயர்: வெங்கடேசப்பா புதியபழைய வீட்டு எண்: 942 / NA வயது: 43 இனம்: பெண்	934	TN/14/074/0339098 வாக்காளர் பெயர்: சக்காரலப்பா தந்தை பெயர்: முனியப்பா புதியபழைய வீட்டு எண்: 943 / NA வயது: 66 இனம்: ஆண்
935	TN/14/074/0339097 வாக்காளர் பெயர்: சின்னகெம்பம்மா கணவர் பெயர்: சக்காரலப்பா புதியபழைய வீட்டு எண்: 943 / NA வயது: 53 இனம்: பெண்	936	FMS1674498 வாக்காளர் பெயர்: முனிசந்திரன் தந்தை பெயர்: சக்காரலப்பா புதியபழைய வீட்டு எண்: 944 / NA வயது: 37 இனம்: ஆண்	937	TN/14/074/0339324 வாக்காளர் பெயர்: சங்கரப்பா தந்தை பெயர்: ராஜப்பா புதியபழைய வீட்டு எண்: 945 / NA வயது: 58 இனம்: ஆண்
938	TN/14/074/0339281 வாக்காளர் பெயர்: ஜெயம்மா கணவர் பெயர்: சங்கரப்பா புதியபழைய வீட்டு எண்: 945 / NA வயது: 53 இனம்: பெண்	939	TN/14/074/0339316 வாக்காளர் பெயர்: கிருஷ்ணப்பா தந்தை பெயர்: ராஜப்பா புதியபழைய வீட்டு எண்: 946 / NA வயது: 68 இனம்: ஆண்	940	TN/14/074/0339276 வாக்காளர் பெயர்: சரோஜம்மா கணவர் பெயர்: கிருஷ்ணப்பா புதியபழைய வீட்டு எண்: 946 / NA வயது: 63 இனம்: பெண்
941	TN/14/074/0339291 வாக்காளர் பெயர்: குஜ்ஜம்மா கணவர் பெயர்: வெங்கட்டப்பா புதியபழைய வீட்டு எண்: 948 / NA வயது: 78 இனம்: பெண்	942	TN/14/074/0339393 வாக்காளர் பெயர்: மாதேஷ் தந்தை பெயர்: வெங்கட்டப்பா புதியபழைய வீட்டு எண்: 948 / NA வயது: 43 இனம்: ஆண்	943	FMS3357100 வாக்காளர் பெயர்: சரோஜம்மா கணவர் பெயர்: மாதேஷ் புதியபழைய வீட்டு எண்: 948 / NA வயது: 40 இனம்: பெண்
944	TN/14/074/0339232 வாக்காளர் பெயர்: லட்சுமம்மா கணவர் பெயர்: சொன்னப்பா புதியபழைய வீட்டு எண்: 949 / NA வயது: 78 இனம்: பெண்	945	TN/14/074/0339241 வாக்காளர் பெயர்: ராமசந்திரன் தந்தை பெயர்: சொன்னப்பா புதியபழைய வீட்டு எண்: 949 / NA வயது: 48 இனம்: ஆண்	946	FMS1690924 வாக்காளர் பெயர்: சரஸ்வதி கணவர் பெயர்: ராமசந்திரன் புதியபழைய வீட்டு எண்: 949 / NA வயது: 43 இனம்: பெண்
947	FMS3355450 வாக்காளர் பெயர்: சீனிவாசலு தந்தை பெயர்: வெங்கட்டப்பா புதியபழைய வீட்டு எண்: 951 / NA வயது: 37 இனம்: ஆண்	948	FMS3355443 வாக்காளர் பெயர்: கவிதா கணவர் பெயர்: சீனிவாசலு புதியபழைய வீட்டு எண்: 951 / NA வயது: 33 இனம்: பெண்	949	WYG0970970 வாக்காளர் பெயர்: மகாலட்சுமி தந்தை பெயர்: நாகப்பா புதியபழைய வீட்டு எண்: 952 / NA வயது: 22 இனம்: பெண்
950	TN/14/074/0339256 வாக்காளர் பெயர்: நாகப்பா தந்தை பெயர்: உஜ்ஜினியப்பா புதியபழைய வீட்டு எண்: 952-1 / NA வயது: 58 இனம்: ஆண்	951	TN/14/074/0339285 வாக்காளர் பெயர்: சக்காரலம்மா கணவர் பெயர்: நாகப்பா புதியபழைய வீட்டு எண்: 952-1 / NA வயது: 53 இனம்: பெண்	952	WYG0667774 வாக்காளர் பெயர்: விஜய்குமார் தந்தை பெயர்: நாகப்பா புதியபழைய வீட்டு எண்: 952-1 / - வயது: 29 இனம்: ஆண்
953	TN/14/074/0339676 வாக்காளர் பெயர்: வசராயப்பா தந்தை பெயர்: கரிமுனியப்பா புதியபழைய வீட்டு எண்: 953 / NA வயது: 93 இனம்: ஆண்	954	TN/14/074/0339280 வாக்காளர் பெயர்: முனியம்மா கணவர் பெயர்: கரிமுனியப்பா புதியபழைய வீட்டு எண்: 953 / NA வயது: 93 இனம்: பெண்	955	FMS3356458 வாக்காளர் பெயர்: லட்சுமம்மா கணவர் பெயர்: சின்னப்பா புதியபழைய வீட்டு எண்: 953 / NA வயது: 48 இனம்: பெண்
956	FMS3356367 வாக்காளர் பெயர்: வெங்கட்டலட்சுமியம்மா கணவர் பெயர்: வசராயப்பா புதியபழைய வீட்டு எண்: 953 / NA வயது: 43 இனம்: பெண்	957	FMS3357969 வாக்காளர் பெயர்: கிருஷ்ணப்பா தந்தை பெயர்: கரிமுனியப்பா புதியபழைய வீட்டு எண்: 953 / NA வயது: 43 இனம்: ஆண்	958	TN/14/074/0339602 வாக்காளர் பெயர்: சின்னப்பாப்பப்பா தந்தை பெயர்: உஜ்ஜினியப்பா புதியபழைய வீட்டு எண்: 954 / NA வயது: 63 இனம்: ஆண்

54-வேப்பனஹள்ளி சட்டமன்ற தொகுதி

பாகம் எண் 40

வாக்காளர் பட்டியல் - 2018

தொடர்ச்சி...

பிரிவு: 4-பெத்தசிகரலப்பள்ளி (வ.கி) மற்றும் (ஊ) பட்டாசுருபரபள்ளி வார்டு 4 , பின்கோடு : 635117

959	TN/14/074/0339287 வாக்காளர் பெயர்: நாகம்மா கணவர் பெயர்: சின்னப்பப்பய்யா புதியபழைய வீட்டு எண்: 954 / NA வயது: 53 இனம்: பெண்	960	WYG0970905 வாக்காளர் பெயர்: பாலகிருஷ்ணன் தந்தை பெயர்: சின்னப்பப்பய்யா புதியபழைய வீட்டு எண்: 954 / NA வயது: 22 இனம்: ஆண்	961	FMS5298070 வாக்காளர் பெயர்: வெங்கடேசப்பா தந்தை பெயர்: உஜ்ஜினியப்பா புதியபழைய வீட்டு எண்: 955 / NA வயது: 63 இனம்: ஆண்
962	TN/14/074/0339336 வாக்காளர் பெயர்: மோட்டப்பா தந்தை பெயர்: சொன்னேபல்லியப்பா புதியபழைய வீட்டு எண்: 956 / NA வயது: 93 இனம்: ஆண்	963	TN/14/074/0339229 வாக்காளர் பெயர்: வெங்கட்டம்மா கணவர் பெயர்: மோட்டப்பா புதியபழைய வீட்டு எண்: 956 / NA வயது: 83 இனம்: பெண்	964	FMS5716915 வாக்காளர் பெயர்: ராமகிருஷ்ணப்பா தந்தை பெயர்: மோட்டப்பா புதியபழைய வீட்டு எண்: 956 / NA வயது: 68 இனம்: ஆண்
965	TN/14/074/0339252 வாக்காளர் பெயர்: சொன்னேபல்லியப்பா தந்தை பெயர்: மோட்டப்பா புதியபழைய வீட்டு எண்: 956 / NA வயது: 56 இனம்: ஆண்	966	FMS3357407 வாக்காளர் பெயர்: கோபால் தந்தை பெயர்: ராமகிருஷ்ணப்பா புதியபழைய வீட்டு எண்: 956 / NA வயது: 38 இனம்: ஆண்	967	WYG0970962 வாக்காளர் பெயர்: ரூபா கணவர் பெயர்: ரமேஷ் புதியபழைய வீட்டு எண்: 956 / NA வயது: 24 இனம்: பெண்
968	FMS1664705 வாக்காளர் பெயர்: வெங்கடேசன் தந்தை பெயர்: ஓட்டவள்ளியப்பா புதியபழைய வீட்டு எண்: 957 / NA வயது: 40 இனம்: ஆண்	969	FMS1664697 வாக்காளர் பெயர்: மஞ்சளா கணவர் பெயர்: வெங்கடேசன் புதியபழைய வீட்டு எண்: 957 / NA வயது: 37 இனம்: பெண்	970	TN/14/074/0339590 வாக்காளர் பெயர்: முனியம்மா கணவர் பெயர்: ஓட்டவள்ளியப்பா புதியபழைய வீட்டு எண்: 957-1 / NA வயது: 83 இனம்: பெண்
971	TN/14/074/0339284 வாக்காளர் பெயர்: மல்லப்பா தந்தை பெயர்: முனியப்பா புதியபழைய வீட்டு எண்: 958 / NA வயது: 53 இனம்: ஆண்	972	TN/14/074/0339412 வாக்காளர் பெயர்: நீலம்மா கணவர் பெயர்: மல்லப்பா புதியபழைய வீட்டு எண்: 958 / NA வயது: 48 இனம்: பெண்	973	FMS5280995 வாக்காளர் பெயர்: மகேஷ் கணவர் பெயர்: மல்லப்பா புதியபழைய வீட்டு எண்: 958 / NA வயது: 33 இனம்: பெண்
974	TN/14/074/0339342 வாக்காளர் பெயர்: உஜ்ஜினியப்பா தந்தை பெயர்: ஜோளியப்பா புதியபழைய வீட்டு எண்: 959-1 / NA வயது: 55 இனம்: ஆண்	975	TN/14/074/0339289 வாக்காளர் பெயர்: முனிகிருஷ்ணப்பா தந்தை பெயர்: சக்காரலப்பா புதியபழைய வீட்டு எண்: 960 / NA வயது: 48 இனம்: ஆண்	976	TN/14/074/0339354 வாக்காளர் பெயர்: சித்தம்மா கணவர் பெயர்: முனிகிருஷ்ணப்பா புதியபழைய வீட்டு எண்: 960 / NA வயது: 44 இனம்: பெண்
977	TN/14/074/0339380 வாக்காளர் பெயர்: நாராயணன் தந்தை பெயர்: முனிகிருஷ்ணன் புதியபழைய வீட்டு எண்: 960-1 / NA வயது: 43 இனம்: ஆண்	978	FMS3357613 வாக்காளர் பெயர்: அன்சியா கணவர் பெயர்: நாராயணன் புதியபழைய வீட்டு எண்: 960-1 / NA வயது: 38 இனம்: பெண்	979	TN/14/074/0339334 வாக்காளர் பெயர்: பேட்டப்பா தந்தை பெயர்: கெம்பப்பா புதியபழைய வீட்டு எண்: 963 / NA வயது: 73 இனம்: ஆண்
980	TN/14/074/0339270 வாக்காளர் பெயர்: லகுமம்மா கணவர் பெயர்: பேட்டப்பா புதியபழைய வீட்டு எண்: 963 / NA வயது: 63 இனம்: பெண்	981	TN/14/074/0339390 வாக்காளர் பெயர்: முனிகிருஷ்ணப்பா தந்தை பெயர்: பேட்டப்பா புதியபழைய வீட்டு எண்: 963 / NA வயது: 48 இனம்: ஆண்	982	FMS5716923 வாக்காளர் பெயர்: சாகம்மா கணவர் பெயர்: முனிகிருஷ்ணப்பா புதியபழைய வீட்டு எண்: 963 / NA வயது: 43 இனம்: பெண்
983	FMS1664853 வாக்காளர் பெயர்: பீம்பா தந்தை பெயர்: பேட்டப்பா புதியபழைய வீட்டு எண்: 963 / NA வயது: 41 இனம்: ஆண்	984	FMS5296835 வாக்காளர் பெயர்: கலா கணவர் பெயர்: வெங்கடேசன் புதியபழைய வீட்டு எண்: 966 / NA வயது: 40 இனம்: பெண்	985	TN/14/074/0339294 வாக்காளர் பெயர்: வெங்கடேசப்பா தந்தை பெயர்: சக்காரலப்பா புதியபழைய வீட்டு எண்: 967 / NA வயது: 60 இனம்: ஆண்
986	TN/14/074/0339308 வாக்காளர் பெயர்: வெங்கட்டலட்சுமியம்மா கணவர் பெயர்: வெங்கடேசப்பா புதியபழைய வீட்டு எண்: 967 / NA வயது: 52 இனம்: பெண்	987	TN/14/074/0339234 வாக்காளர் பெயர்: கங்கம்மா கணவர் பெயர்: மருசல்லப்பா புதியபழைய வீட்டு எண்: 967-1 / NA வயது: 63 இனம்: பெண்	988	FMS3357514 வாக்காளர் பெயர்: சக்காரலப்பா தந்தை பெயர்: சக்காரலப்பா புதியபழைய வீட்டு எண்: 967-2 / NA வயது: 39 இனம்: ஆண்

54-வேப்பனஹள்ளி சட்டமன்ற தொகுதி

பாகம் எண் 40

வாக்காளர் பட்டியல் - 2018

தொடர்ச்சி...

பிரிவு: 4-பெத்தசிகரலப்பள்ளி (வ.கி) மற்றும் (ஊ) பட்டாசுருபரப்பள்ளி வார்டு 4 , பின்கோடு : 635117

989 FMS3356730 வாக்காளர் பெயர்: பத்மா கணவர் பெயர்: சக்காரலப்பா புதியபழைய வீட்டு எண்: 967-2 / NA வயது: 33 இனம்: பெண்	990 TN/14/074/0339438 வாக்காளர் பெயர்: வசராயப்பா தந்தை பெயர்: சக்காரலப்பா புதியபழைய வீட்டு எண்: 968 / NA வயது: 63 இனம்: ஆண்	991 FMS3358231 வாக்காளர் பெயர்: லட்சுமம்மா கணவர் பெயர்: வசராயப்பா புதியபழைய வீட்டு எண்: 968 / NA வயது: 43 இனம்: பெண்
992 TN/14/074/0339674 வாக்காளர் பெயர்: வெங்கடேசப்பா தந்தை பெயர்: ஜேஜேப்பா புதியபழைய வீட்டு எண்: 969 / NA வயது: 49 இனம்: ஆண்	993 FMS1690312 வாக்காளர் பெயர்: முனியம்மா கணவர் பெயர்: வெங்கடேசப்பா புதியபழைய வீட்டு எண்: 969 / NA வயது: 43 இனம்: பெண்	994 TN/14/074/0339375 வாக்காளர் பெயர்: ராமசந்திரப்பா தந்தை பெயர்: ஜேஜியப்பா புதியபழைய வீட்டு எண்: 970 / NA வயது: 52 இனம்: ஆண்
995 TN/14/074/0339306 வாக்காளர் பெயர்: சாந்தம்மா கணவர் பெயர்: ராமசந்திரப்பா புதியபழைய வீட்டு எண்: 970 / NA வயது: 45 இனம்: பெண்	996 TN/14/074/0339672 வாக்காளர் பெயர்: முனிகிருஷ்ணப்பா தந்தை பெயர்: ஜேஜியப்பா புதியபழைய வீட்டு எண்: 971 / NA வயது: 68 இனம்: ஆண்	997 TN/14/074/0339673 வாக்காளர் பெயர்: பத்தியம்மா கணவர் பெயர்: முனிகிருஷ்ணப்பா புதியபழைய வீட்டு எண்: 971 / NA வயது: 63 இனம்: பெண்
998 FMS5287107 வாக்காளர் பெயர்: நாராயணன் தந்தை பெயர்: முனிகிருஷ்ணப்பா புதியபழைய வீட்டு எண்: 971 / NA வயது: 33 இனம்: ஆண்	999 WYG0970947 வாக்காளர் பெயர்: மணி தந்தை பெயர்: முனிகிருஷ்ணப்பா புதியபழைய வீட்டு எண்: 971 / NA வயது: 22 இனம்: ஆண்	1000 TN/14/074/0339361 வாக்காளர் பெயர்: பூசம்மா கணவர் பெயர்: சக்காரலப்பா புதியபழைய வீட்டு எண்: 972 / NA வயது: 78 இனம்: பெண்
1001 TN/14/074/0339303 வாக்காளர் பெயர்: கங்கப்பா தந்தை பெயர்: நாகப்பா புதியபழைய வீட்டு எண்: 973 / NA வயது: 66 இனம்: ஆண்	1002 TN/14/074/0339302 வாக்காளர் பெயர்: லட்சுமக்கா கணவர் பெயர்: கங்கப்பா புதியபழைய வீட்டு எண்: 973 / NA வயது: 59 இனம்: பெண்	1003 TN/14/074/0339317 வாக்காளர் பெயர்: நாகம்மா கணவர் பெயர்: முனியப்பா புதியபழைய வீட்டு எண்: 974 / NA வயது: 52 இனம்: பெண்
1004 TN/14/074/0339356 வாக்காளர் பெயர்: முனியப்பா தந்தை பெயர்: கிருஷ்ணப்பா புதியபழைய வீட்டு எண்: 976 / NA வயது: 55 இனம்: ஆண்	1005 FMS5716931 வாக்காளர் பெயர்: பேட்டம்மா கணவர் பெயர்: முனியப்பா புதியபழைய வீட்டு எண்: 976 / - வயது: 53 இனம்: பெண்	1006 TN/14/074/0339339 வாக்காளர் பெயர்: பீரம்மா கணவர் பெயர்: முனியப்பா புதியபழைய வீட்டு எண்: 976 / NA வயது: 50 இனம்: பெண்
1007 WYG0970889 வாக்காளர் பெயர்: சந்திரசேகர் தந்தை பெயர்: சக்காரலப்பா புதியபழைய வீட்டு எண்: 976 / NA வயது: 22 இனம்: ஆண்	1008 FMS5296868 வாக்காளர் பெயர்: மாளம்மாள் தந்தை பெயர்: முனியப்பா புதியபழைய வீட்டு எண்: 978 / NA வயது: 73 இனம்: பெண்	1009 TN/14/074/0339235 வாக்காளர் பெயர்: நாராயணம்மா கணவர் பெயர்: வெங்கடசாமி புதியபழைய வீட்டு எண்: 978 / NA வயது: 63 இனம்: பெண்
1010 TN/14/074/0339372 வாக்காளர் பெயர்: சித்தப்பா தந்தை பெயர்: முனியப்பா புதியபழைய வீட்டு எண்: 978 / NA வயது: 58 இனம்: ஆண்	1011 TN/14/074/0339365 வாக்காளர் பெயர்: முனிரத்தினம்மா கணவர் பெயர்: சித்தப்பா புதியபழைய வீட்டு எண்: 978 / NA வயது: 53 இனம்: பெண்	1012 TN/14/074/0339587 வாக்காளர் பெயர்: ரகுராமய்யா தந்தை பெயர்: வெங்கடசாமி புதியபழைய வீட்டு எண்: 978 / NA வயது: 51 இனம்: ஆண்
1013 FMS3355948 வாக்காளர் பெயர்: லட்சுமிதேவி கணவர் பெயர்: ரகுராமய்யா புதியபழைய வீட்டு எண்: 978 / NA வயது: 40 இனம்: பெண்	1014 WYG1056621 வாக்காளர் பெயர்: வெங்கடேஷ் தந்தை பெயர்: சித்தப்பா புதியபழைய வீட்டு எண்: 978 / - வயது: 21 இனம்: ஆண்	1015 FMS3357522 வாக்காளர் பெயர்: சக்காரலம்மா கணவர் பெயர்: வெங்கடேசப்பா புதியபழைய வீட்டு எண்: 978-1 / NA வயது: 43 இனம்: பெண்
1016 TN/14/074/0339305 வாக்காளர் பெயர்: உஜ்ஜினியப்பா தந்தை பெயர்: வசராயப்பா புதியபழைய வீட்டு எண்: 979 / NA வயது: 88 இனம்: ஆண்	1017 TN/14/074/0339312 வாக்காளர் பெயர்: சீதம்மா கணவர் பெயர்: உஜ்ஜினியப்பா புதியபழைய வீட்டு எண்: 979 / NA வயது: 83 இனம்: பெண்	1018 TN/14/074/0339309 வாக்காளர் பெயர்: மங்கம்மா கணவர் பெயர்: பசப்பா புதியபழைய வீட்டு எண்: 979 / NA வயது: 53 இனம்: பெண்

54-வேப்பனஹள்ளி சட்டமன்ற தொகுதி

பாகம் எண் 40

வாக்காளர் பட்டியல் - 2018

தொடர்ச்சி...

பிரிவு: 4-பெத்தசிகரலப்பள்ளி (வ.கி) மற்றும் (ஊ) பட்டாக்குருபரபள்ளி வார்டு 4 , பின்கோடு : 635117

1019 FMS3358280 வாக்காளர் பெயர்: பசப்பா தந்தை பெயர்: உஜ்ஜினியப்பா புதியபழைய வீட்டு எண்: 979-1 / NA வயது: 55 இனம்: ஆண்	1020 FMS3356417 வாக்காளர் பெயர்: லட்சுமம்மா கணவர் பெயர்: பசப்பா புதியபழைய வீட்டு எண்: 979-1 / NA வயது: 38 இனம்: பெண்	1021 TN/14/074/0339466 வாக்காளர் பெயர்: கலாவதி கணவர் பெயர்: வசராயப்பா புதியபழைய வீட்டு எண்: 979-2 / NA வயது: 48 இனம்: பெண்
1022 WYG1056449 வாக்காளர் பெயர்: வசந்தா தந்தை பெயர்: வசராயப்பா புதியபழைய வீட்டு எண்: 979-2 / - வயது: 23 இனம்: பெண்	1023 FMS5298088 வாக்காளர் பெயர்: சிவப்பா தந்தை பெயர்: கிருஷ்ணப்பா புதியபழைய வீட்டு எண்: 980 / NA வயது: 31 இனம்: ஆண்	1024 WYG0971028 வாக்காளர் பெயர்: பசம்மா கணவர் பெயர்: சிவப்பா புதியபழைய வீட்டு எண்: 980 / - வயது: 24 இனம்: பெண்
1025 FMS3357530 வாக்காளர் பெயர்: வெங்கடேசப்பா தந்தை பெயர்: வெங்கடேசப்பா புதியபழைய வீட்டு எண்: 981 / NA வயது: 68 இனம்: ஆண்	1026 TN/14/074/0339332 வாக்காளர் பெயர்: நாகம்மா கணவர் பெயர்: வெங்கடேசப்பா புதியபழைய வீட்டு எண்: 981 / NA வயது: 63 இனம்: பெண்	1027 FMS3357944 வாக்காளர் பெயர்: மாதேசப்பா தந்தை பெயர்: வெங்கடேசப்பா புதியபழைய வீட்டு எண்: 981 / NA வயது: 31 இனம்: ஆண்
1028 WYG0541524 வாக்காளர் பெயர்: சில்பா தந்தை பெயர்: மாதேஷ் குமார் புதியபழைய வீட்டு எண்: 981 / - வயது: 27 இனம்: பெண்	1029 FMS3355112 வாக்காளர் பெயர்: நரசிம்மய்யா தந்தை பெயர்: வெங்கடசாமி புதியபழைய வீட்டு எண்: 982 / NA வயது: 38 இனம்: ஆண்	1030 FMS3356409 வாக்காளர் பெயர்: மஞ்சம்மாள் கணவர் பெயர்: நரசிம்மய்யா புதியபழைய வீட்டு எண்: 982 / NA வயது: 33 இனம்: பெண்
1031 FMS3356706 வாக்காளர் பெயர்: வெங்கடேஷ் தந்தை பெயர்: வெங்கடசாமி புதியபழைய வீட்டு எண்: 982-1 / NA வயது: 43 இனம்: ஆண்	1032 TN/14/074/0339293 வாக்காளர் பெயர்: கோடியப்பா தந்தை பெயர்: வனகுருயப்பா புதியபழைய வீட்டு எண்: 985 / NA வயது: 60 இனம்: ஆண்	1033 TN/14/074/0339297 வாக்காளர் பெயர்: ஜெயம்மா கணவர் பெயர்: கோடியப்பா புதியபழைய வீட்டு எண்: 985 / NA வயது: 55 இனம்: பெண்
1034 FMS3357233 வாக்காளர் பெயர்: மஞ்சநாத் தந்தை பெயர்: கோடியப்பா புதியபழைய வீட்டு எண்: 985 / NA வயது: 32 இனம்: ஆண்	1035 TN/14/074/0339311 வாக்காளர் பெயர்: ராமகிருஷ்ணப்பா தந்தை பெயர்: ராமய்யா புதியபழைய வீட்டு எண்: 986 / NA வயது: 48 இனம்: ஆண்	1036 TN/14/074/0339296 வாக்காளர் பெயர்: சந்திரம்மா கணவர் பெயர்: ராமசந்திரப்பா புதியபழைய வீட்டு எண்: 986 / NA வயது: 43 இனம்: பெண்
1037 WYG0970871 வாக்காளர் பெயர்: வெங்கடேஷ் தந்தை பெயர்: ராமகிருஷ்ணப்பா புதியபழைய வீட்டு எண்: 986 / NA வயது: 22 இனம்: ஆண்	1038 TN/14/074/0339424 வாக்காளர் பெயர்: சிக்கமுனியப்பா தந்தை பெயர்: ராமய்யா புதியபழைய வீட்டு எண்: 987 / NA வயது: 56 இனம்: ஆண்	1039 FMS3357167 வாக்காளர் பெயர்: எல்லம்மா கணவர் பெயர்: சிக்கமுனியப்பா புதியபழைய வீட்டு எண்: 987 / NA வயது: 52 இனம்: பெண்
1040 WYG1056167 வாக்காளர் பெயர்: சன்முகம் தந்தை பெயர்: சிக்கமுனியப்பன் புதியபழைய வீட்டு எண்: 987 / - வயது: 22 இனம்: ஆண்	1041 TN/14/074/0339574 வாக்காளர் பெயர்: சோமாச்சாரி தந்தை பெயர்: குப்பாச்சாரி புதியபழைய வீட்டு எண்: 990 / NA வயது: 88 இனம்: ஆண்	1042 TN/14/074/0339575 வாக்காளர் பெயர்: பத்மாவதி கணவர் பெயர்: சோமாச்சாரி புதியபழைய வீட்டு எண்: 990 / NA வயது: 73 இனம்: பெண்
1043 TN/14/074/0339665 வாக்காளர் பெயர்: விஜயகுமார் தந்தை பெயர்: சோமாச்சாரி புதியபழைய வீட்டு எண்: 990 / NA வயது: 43 இனம்: ஆண்	1044 WYG1056555 வாக்காளர் பெயர்: வெங்கடேஷ் தந்தை பெயர்: சோமாச்சாரி புதியபழைய வீட்டு எண்: 990 / - வயது: 22 இனம்: ஆண்	1045 TN/14/074/0339337 வாக்காளர் பெயர்: நாராயணம்மா கணவர் பெயர்: வெங்கடேசப்பா புதியபழைய வீட்டு எண்: 991 / NA வயது: 48 இனம்: பெண்
1046 TN/14/074/0339664 வாக்காளர் பெயர்: வெங்கடேசப்பா தந்தை பெயர்: வெங்கடேசப்பா புதியபழைய வீட்டு எண்: 991 / NA வயது: 40 இனம்: ஆண்	1047 TN/14/074/0339238 வாக்காளர் பெயர்: நாகம்மா கணவர் பெயர்: கோடியப்பா புதியபழைய வீட்டு எண்: 992 / NA வயது: 60 இனம்: பெண்	1048 FMS5716964 வாக்காளர் பெயர்: சுப்ரமணி தந்தை பெயர்: துரியோதப்பா புதியபழைய வீட்டு எண்: 992 / NA வயது: 45 இனம்: ஆண்

54-வேப்பனஹள்ளி சட்டமன்ற தொகுதி

பாகம் எண் 40

வாக்காளர் பட்டியல் - 2018

தொடர்ச்சி...

பிரிவு: 4-பெத்தசிகரலப்பள்ளி (வ.கி) மற்றும் (ஊ) பட்டாசுருபரபள்ளி வார்டு 4 , பின்கோடு : 635117

1049 FMS5716956 வாக்காளர் பெயர்: மாதம்மா கணவர் பெயர்: சுப்ரமணி புதியபழைய வீட்டு எண்: 992 / NA வயது: 42 இனம்: பெண்	1050 FMS1664739 வாக்காளர் பெயர்: வெங்கடேசப்பா தந்தை பெயர்: கோடியப்பா புதியபழைய வீட்டு எண்: 992 / NA வயது: 40 இனம்: ஆண்	1051 FMS5295902 வாக்காளர் பெயர்: ராமகிருஷ்ணப்பா தந்தை பெயர்: கோடியப்பா புதியபழைய வீட்டு எண்: 992 / NA வயது: 35 இனம்: ஆண்
1052 FMS3356516 வாக்காளர் பெயர்: சியாமளா கணவர் பெயர்: வெங்கடேஷ் புதியபழைய வீட்டு எண்: 992 / NA வயது: 33 இனம்: பெண்	1053 TN/14/074/0339667 வாக்காளர் பெயர்: நரசிம்மப்பா தந்தை பெயர்: ஊசப்பா புதியபழைய வீட்டு எண்: 993 / NA வயது: 48 இனம்: ஆண்	1054 FMS3357050 வாக்காளர் பெயர்: சந்திரம்மா கணவர் பெயர்: நரசிம்மப்பா புதியபழைய வீட்டு எண்: 993 / NA வயது: 43 இனம்: பெண்
1055 FMS3356144 வாக்காளர் பெயர்: நரசிம்மப்பா தந்தை பெயர்: நேத்தப்பா புதியபழைய வீட்டு எண்: 993-1 / NA வயது: 48 இனம்: ஆண்	1056 FMS3356441 வாக்காளர் பெயர்: மங்கம்மா கணவர் பெயர்: நரசிம்மப்பா புதியபழைய வீட்டு எண்: 993-1 / NA வயது: 38 இனம்: பெண்	1057 TN/14/074/0339313 வாக்காளர் பெயர்: போடியப்பா தந்தை பெயர்: தொன்னியப்பா புதியபழைய வீட்டு எண்: 994 / NA வயது: 60 இனம்: ஆண்
1058 TN/14/074/0339668 வாக்காளர் பெயர்: சசிலம்மா கணவர் பெயர்: போடியப்பா புதியபழைய வீட்டு எண்: 994 / NA வயது: 53 இனம்: பெண்	1059 FMS1674472 வாக்காளர் பெயர்: கெஞ்சப்பா தந்தை பெயர்: போடியப்பா புதியபழைய வீட்டு எண்: 994 / NA வயது: 33 இனம்: ஆண்	1060 WYG1265685 வாக்காளர் பெயர்: பாக்யா கணவர் பெயர்: கெஞ்சப்பா புதியபழைய வீட்டு எண்: 994 / - வயது: 23 இனம்: பெண்
1061 FMS5296827 வாக்காளர் பெயர்: நரசிம்மப்பா தந்தை பெயர்: கண்டியப்பா புதியபழைய வீட்டு எண்: 995 / NA வயது: 71 இனம்: ஆண்	1062 TN/14/074/0339666 வாக்காளர் பெயர்: முனிவெங்கட்டம்மா கணவர் பெயர்: நரசிம்மப்பா புதியபழைய வீட்டு எண்: 995 / NA வயது: 63 இனம்: பெண்	1063 TN/14/074/0339310 வாக்காளர் பெயர்: மாதேவன் தந்தை பெயர்: மோட்டப்பா புதியபழைய வீட்டு எண்: 996 / NA வயது: 60 இனம்: ஆண்
1064 TN/14/074/0339300 வாக்காளர் பெயர்: பார்வதம்மா கணவர் பெயர்: மாதேசப்பா புதியபழைய வீட்டு எண்: 996 / NA வயது: 52 இனம்: பெண்	1065 TN/14/074/0339301 வாக்காளர் பெயர்: பேட்டப்பா தந்தை பெயர்: பேட்டப்பா புதியபழைய வீட்டு எண்: 998 / NA வயது: 58 இனம்: ஆண்	1066 TN/14/074/0339355 வாக்காளர் பெயர்: லட்சுமம்மா கணவர் பெயர்: பேட்டப்பா புதியபழைய வீட்டு எண்: 998 / NA வயது: 53 இனம்: பெண்
1067 WYG0970996 வாக்காளர் பெயர்: பிவித்ரா கணவர் பெயர்: சீனப்பா புதியபழைய வீட்டு எண்: 998 / - வயது: 23 இனம்: பெண்	1068 FMS3357647 வாக்காளர் பெயர்: முனிகிருஷ்ணப்பா தந்தை பெயர்: பேட்டப்பா புதியபழைய வீட்டு எண்: 998-1 / NA வயது: 38 இனம்: ஆண்	1069 TN/14/074/0339675 வாக்காளர் பெயர்: நரசிம்மய்யா தந்தை பெயர்: ராமதாசப்பா புதியபழைய வீட்டு எண்: 999 / NA வயது: 53 இனம்: ஆண்
1070 TN/14/074/0339436 வாக்காளர் பெயர்: ருக்குமணியம்மா கணவர் பெயர்: நரசிம்மய்யா புதியபழைய வீட்டு எண்: 999 / NA வயது: 48 இனம்: பெண்	1071 WYG0971002 வாக்காளர் பெயர்: பவித்ரா தந்தை பெயர்: நரசிம்மய்யா புதியபழைய வீட்டு எண்: 999 / - வயது: 23 இனம்: பெண்	1072 TN/14/074/0339479 வாக்காளர் பெயர்: முனிரத்தினா கணவர் பெயர்: கோவிந்தப்பா புதியபழைய வீட்டு எண்: 1000 / NA வயது: 58 இனம்: பெண்
1073 FMS5280870 வாக்காளர் பெயர்: ரமேஷ் தந்தை பெயர்: கோவிந்தப்பா புதியபழைய வீட்டு எண்: 1000 / NA வயது: 32 இனம்: ஆண்	1074 WYG0970988 வாக்காளர் பெயர்: உஷாராணி கணவர் பெயர்: ரமேஷ் புதியபழைய வீட்டு எண்: 1000 / NA வயது: 23 இனம்: பெண்	1075 FMS3356359 வாக்காளர் பெயர்: பாக்கியம்மா கணவர் பெயர்: ராஜப்பா புதியபழைய வீட்டு எண்: 1000-1 / NA வயது: 60 இனம்: பெண்
1076 FMS3357258 வாக்காளர் பெயர்: ராமதாசப்பா தந்தை பெயர்: முனிசாமியப்பா புதியபழைய வீட்டு எண்: 1001 / NA வயது: 88 இனம்: ஆண்	1077 FMS3357746 வாக்காளர் பெயர்: சம்பங்கியம்மா கணவர் பெயர்: ராமதாசப்பா புதியபழைய வீட்டு எண்: 1001 / NA வயது: 83 இனம்: பெண்	1078 FMS3357688 வாக்காளர் பெயர்: சுஜாதா கணவர் பெயர்: வெங்கட்டசாமி புதியபழைய வீட்டு எண்: 1001 / NA வயது: 38 இனம்: பெண்

54-வேப்பனஹள்ளி சட்டமன்ற தொகுதி

பாகம் எண் 40

வாக்காளர் பட்டியல் - 2018

பிரிவு: 4-பெத்தசிகரலப்பள்ளி (வ.கி) மற்றும் (ஊ) பட்டாசுருபரப்பள்ளி வார்டு 4, பின்கோடு : 635117

1079 FMS1256882 வாக்காளர் பெயர்: நரசிம்மன் தந்தை பெயர்: சம்பங்கய்யா புதியபழைய வீட்டு எண்: 1002 / NA வயது: 48 இனம்: ஆண்	1080 FMS3357936 வாக்காளர் பெயர்: குணம்மா கணவர் பெயர்: நரசிம்மன் புதியபழைய வீட்டு எண்: 1002 / NA வயது: 43 இனம்: பெண்	1081 FMS5716972 வாக்காளர் பெயர்: வெங்கடேசப்பா தந்தை பெயர்: வெங்கட்டராமப்பா புதியபழைய வீட்டு எண்: 1003 / NA வயது: 61 இனம்: ஆண்
1082 FMS5716980 வாக்காளர் பெயர்: புட்டம்மா கணவர் பெயர்: வெங்கடேசப்பா புதியபழைய வீட்டு எண்: 1003 / NA வயது: 55 இனம்: பெண்	1083 FMS1674167 வாக்காளர் பெயர்: நாராயணம்மா கணவர் பெயர்: சஞ்சீவப்பா புதியபழைய வீட்டு எண்: 1004 / NA வயது: 88 இனம்: பெண்	1084 FMS1674159 வாக்காளர் பெயர்: நந்திகிஷோர் தந்தை பெயர்: முனிசாமி புதியபழைய வீட்டு எண்: 1004 / NA வயது: 73 இனம்: ஆண்
1085 FMS5716998 வாக்காளர் பெயர்: ருக்குமணி கணவர் பெயர்: நந்திகிஷோர் புதியபழைய வீட்டு எண்: 1004 / NA வயது: 63 இனம்: பெண்	1086 WYG0798199 வாக்காளர் பெயர்: வளர்குமார் தந்தை பெயர்: ராஜாமணி புதியபழைய வீட்டு எண்: 1010 / 2-100 வயது: 23 இனம்: ஆண்	1087 TN/14/074/0339343 வாக்காளர் பெயர்: வெங்கட்டராமணாச்சாரி தந்தை பெயர்: திம்மாச்சாரி புதியபழைய வீட்டு எண்: 1012 / NA வயது: 78 இனம்: ஆண்
1088 TN/14/074/0339335 வாக்காளர் பெயர்: ஜெயலட்சுமியம்மா கணவர் பெயர்: வெங்கட்டராமணாச்சாரி புதியபழைய வீட்டு எண்: 1012 / NA வயது: 73 இனம்: பெண்	1089 TN/14/074/0339345 வாக்காளர் பெயர்: சுந்தராச்சாரி தந்தை பெயர்: பெத்தவெங்கட்டராமாச்சாரி புதியபழைய வீட்டு எண்: 1012 / NA வயது: 46 இனம்: ஆண்	1090 FMS3356391 வாக்காளர் பெயர்: முனிரத்தினம்மா கணவர் பெயர்: சுந்தராச்சாரி புதியபழைய வீட்டு எண்: 1012 / NA வயது: 43 இனம்: பெண்
1091 TN/14/074/0339096 வாக்காளர் பெயர்: நாகராஜ் தந்தை பெயர்: ராஜப்பா புதியபழைய வீட்டு எண்: 1013 / NA வயது: 63 இனம்: ஆண்	1092 TN/14/074/0339095 வாக்காளர் பெயர்: பேபி கணவர் பெயர்: நாகராஜ் புதியபழைய வீட்டு எண்: 1013 / NA வயது: 53 இனம்: பெண்	1093 TN/14/074/0339417 வாக்காளர் பெயர்: சீனிவாசன் தந்தை பெயர்: சின்னவெங்கட்டராமப்பா புதியபழைய வீட்டு எண்: 1014 / NA வயது: 45 இனம்: ஆண்
1094 FMS3357472 வாக்காளர் பெயர்: அம்சவேணி கணவர் பெயர்: சீனிவாசன் புதியபழைய வீட்டு எண்: 1014 / NA வயது: 38 இனம்: பெண்	1095 TN/14/074/0339411 வாக்காளர் பெயர்: வசபம்மா கணவர் பெயர்: முனியப்பா புதியபழைய வீட்டு எண்: 1015 / NA வயது: 73 இனம்: பெண்	1096 TN/14/074/0339262 வாக்காளர் பெயர்: நரசிம்மன் தந்தை பெயர்: ஓட்டபள்ளியப்பா புதியபழைய வீட்டு எண்: 1016 / NA வயது: 50 இனம்: ஆண்
1097 TN/14/074/0339236 வாக்காளர் பெயர்: மஞ்சம்மா கணவர் பெயர்: நரசிம்மன் புதியபழைய வீட்டு எண்: 1016 / NA வயது: 45 இனம்: பெண்	1098 WYG1056373 வாக்காளர் பெயர்: ரத்னம்மா கணவர் பெயர்: வெங்கட்டராமாச்சாரி புதியபழைய வீட்டு எண்: 1018 / - வயது: 73 இனம்: பெண்	1099 FMS3357563 வாக்காளர் பெயர்: பசவாச்சாரி தந்தை பெயர்: சின்னவெங்கட்டராமப்பா புதியபழைய வீட்டு எண்: 1018 / NA வயது: 53 இனம்: ஆண்
1100 FMS3357456 வாக்காளர் பெயர்: செல்வி கணவர் பெயர்: பசவாச்சாரி புதியபழைய வீட்டு எண்: 1018 / NA வயது: 33 இனம்: பெண்	1101 FMS3358439 வாக்காளர் பெயர்: சின்னகல்லப்பா தந்தை பெயர்: சாமப்பா புதியபழைய வீட்டு எண்: 1019 / NA வயது: 73 இனம்: ஆண்	1102 FMS3357498 வாக்காளர் பெயர்: சிக்கமுனியம்மா கணவர் பெயர்: சின்னகல்லப்பா புதியபழைய வீட்டு எண்: 1019 / NA வயது: 68 இனம்: பெண்
1103 FMS3358058 வாக்காளர் பெயர்: மல்லப்பா தந்தை பெயர்: கல்லப்பா புதியபழைய வீட்டு எண்: 1019 / NA வயது: 45 இனம்: ஆண்	1104 FMS3358090 வாக்காளர் பெயர்: ராமக்கா கணவர் பெயர்: மல்லப்பா புதியபழைய வீட்டு எண்: 1019 / NA வயது: 35 இனம்: பெண்	

இடம் : ஓதூர்

டாக்டர்.ஜெ.யு.சந்திரகலா.இ.ஆ.ப.,

நாள் : 03/10/2017

வாக்காளர் பதிவு அலுவலர் மற்றும் சார் ஆட்சியர், ஓதூர்

துணைப்பட்டியல் விபரம்

துணைப்பட்டியல் எண் : 1

திருத்தத்தின் வகை : சிறப்பு சுருக்கமுறைத் திருத்தம் - 2018

தகுதி ஏற்படுத்தும் நாள் : 01/01/2018

அடிப்படைப்பட்டியல் : 03-10-2017 - இல் வெளியிடப்பட்ட ஒருங்கிணைக்கப்பட்ட அடிப்படைப் பட்டியல்

துணைப்பட்டியல் தயாரிப்பு மற்றும் வருடம் : சிறப்பு சுருக்கமுறைத் திருத்தம் - 2018

துணைப்பட்டியல் வகை : சேர்த்தல், நீக்கல் மற்றும் திருத்தப் பட்டியல்

பட்டியல் வெளியிடப்பட்ட நாள் : 10/01/2018

உள்ளடக்கம் - I : சேர்த்தல் பட்டியல்

பிரிவு: 1-பெத்தசிகரலப்பள்ளி (வ.கி) மற்றும் (ஊ) திராடி வார்டு 5 , பின்கோடு : 635117

1105 WYG1437532 வாக்காளர் பெயர்: சிவராஜ் தந்தை பெயர்: தொட்டையா புதிய/பழைய வீட்டு எண் : 3/611 வயது: 19 இனம்: ஆண்	1106 WYG1437524 வாக்காளர் பெயர்: புவம்மா கணவர் பெயர்: சேகர் புதிய/பழைய வீட்டு எண் : 3/704 வயது: 21 இனம்: பெண்	1107 WYG1437490 வாக்காளர் பெயர்: மோகன் பாபு தந்தை பெயர்: கிருஷ்ணன் புதிய/பழைய வீட்டு எண் : 4/459 வயது: 19 இனம்: ஆண்
1108 WYG1437516 வாக்காளர் பெயர்: சைலா தந்தை பெயர்: முனியப்பா புதிய/பழைய வீட்டு எண் : 4/464 வயது: 19 இனம்: பெண்	1109 WYG1437508 வாக்காளர் பெயர்: அஞ்சலி தந்தை பெயர்: மஞ்சுநாத் புதிய/பழைய வீட்டு எண் : 4/531 வயது: 18 இனம்: பெண்	

பிரிவு: 2-பெத்தசிகரலப்பள்ளி (வ.கி) மற்றும் (ஊ) காரூபாலா வார்டு 4 , பின்கோடு : 635117

1110 WYG1437557 வாக்காளர் பெயர்: சந்திரகலா தந்தை பெயர்: வெங்கடேஷ் புதிய/பழைய வீட்டு எண் : 4/822 வயது: 18 இனம்: பெண்	1111 WYG1437565 வாக்காளர் பெயர்: அஷ்ரப் சாஜாத் தந்தை பெயர்: உஸ்மான் புதிய/பழைய வீட்டு எண் : 4/852 வயது: 28 இனம்: ஆண்	1112 WYG1437540 வாக்காளர் பெயர்: திரிவேணி கணவர் பெயர்: ரூபேஷ் குமார் புதிய/பழைய வீட்டு எண் : 4/860 வயது: 21 இனம்: பெண்
---	--	--

சேர்த்தல் எண்ணிக்கை	ஆண்	பெண்	மொத்தம்
	3	5	8

உள்ளடக்கம் : II - நீக்கல் பட்டியல்

பிரிவு: 1-பெத்தசிகரலப்பள்ளி (வ.கி) மற்றும் (ஊ) திராடி வார்டு 5 , பின்கோடு : 635117

R 12 WYG0798298 வாக்காளர் பெயர்: மஞ்சநாதன் தந்தை பெயர்: வெங்கடேசப்பா புதிய/பழைய வீட்டு எண் : 3-584 வயது: 24 இனம்: ஆண்	E 44 WYG0012369 வாக்காளர் பெயர்: முனியம்மா கணவர் பெயர்: பத்தியப்பா புதிய/பழைய வீட்டு எண் : 3-612-1 வயது: 75 இனம்: பெண்	S 57 WYG0718817 வாக்காளர் பெயர்: கலாவதி தந்தை பெயர்: விஜயகுமார் புதிய/பழைய வீட்டு எண் : 3-625 வயது: 24 இனம்: பெண்
S148 FMS5716139 வாக்காளர் பெயர்: மாலாழ்நீ தந்தை பெயர்: அப்பையப்பா புதிய/பழைய வீட்டு எண் : 600 வயது: 31 இனம்: பெண்	E167 WYG1056613 வாக்காளர் பெயர்: ஜெய்சங்கர் தந்தை பெயர்: கரியப்பா புதிய/பழைய வீட்டு எண் : 610 வயது: 22 இனம்: ஆண்	E234 TN/14/074/0339536 வாக்காளர் பெயர்: வெங்கட்டம்மா கணவர் பெயர்: வீரப்பா புதிய/பழைய வீட்டு எண் : 634 வயது: 76 இனம்: பெண்
E263 TN/14/074/0339023 வாக்காளர் பெயர்: சின்னப்பா தந்தை பெயர்: கிருஷ்ணப்பா புதிய/பழைய வீட்டு எண் : 647 வயது: 86 இனம்: ஆண்		

பிரிவு: 2-பெத்தசிகரலப்பள்ளி (வ.கி) மற்றும் (ஊ) காருபாலா வார்டு 4 , பின்கோடு : 635117

R371 WYG0540153 வாக்காளர் பெயர்: வனிதா கணவர் பெயர்: கிருஷ்ணமூர்த்தி புதிய/பழைய வீட்டு எண் : 4-845 வயது: 29 இனம்: பெண்	S425 WYG0540161 வாக்காளர் பெயர்: அஸ்வினி கணவர் பெயர்: நந்தகுமார் புதிய/பழைய வீட்டு எண் : 4-877 வயது: 26 இனம்: பெண்	E536 WYG0539999 வாக்காளர் பெயர்: சரஸ்வதி தந்தை பெயர்: பீமப்பா புதிய/பழைய வீட்டு எண் : 814 வயது: 27 இனம்: பெண்
S553 TN/14/074/0339031 வாக்காளர் பெயர்: கோபாலப்பா தந்தை பெயர்: எரப்பா புதிய/பழைய வீட்டு எண் : 823 வயது: 83 இனம்: ஆண்	E572 FMS5716642 வாக்காளர் பெயர்: உசேன்சாயபு தந்தை பெயர்: ரைமன்சாயபு புதிய/பழைய வீட்டு எண் : 835 வயது: 64 இனம்: ஆண்	S590 FMS5282132 வாக்காளர் பெயர்: வெங்கடேஷ் தந்தை பெயர்: முத்தப்பா புதிய/பழைய வீட்டு எண் : 843 வயது: 33 இனம்: ஆண்
S591 WYG0970855 வாக்காளர் பெயர்: சின்னம்மா கணவர் பெயர்: வெங்கடேஷ் புதிய/பழைய வீட்டு எண் : 843 வயது: 25 இனம்: பெண்	E592 FMS5716667 வாக்காளர் பெயர்: பாபாசாயபு தந்தை பெயர்: அப்துல்கரீம்சாயபு புதிய/பழைய வீட்டு எண் : 844 வயது: 80 இனம்: ஆண்	S695 FMS1648633 வாக்காளர் பெயர்: ரமேஷ் தந்தை பெயர்: திம்மராயப்பா புதிய/பழைய வீட்டு எண் : 904-1 வயது: 38 இனம்: ஆண்

பிரிவு: 3-பெத்தசிகரலப்பள்ளி (வ.கி) மற்றும் (ஊ) கோகிலப்பள்ளி வார்டு 4 , பின்கோடு : 635117

S703 TN/14/074/0339027 வாக்காளர் பெயர்: மாரப்பா தந்தை பெயர்: முத்தப்பா புதிய/பழைய வீட்டு எண் : 907 வயது: 61 இனம்: ஆண்	S712 FMS5813266 வாக்காளர் பெயர்: வசந்தா கணவர் பெயர்: சுப்பிரமணி புதிய/பழைய வீட்டு எண் : 908-1 வயது: 63 இனம்: பெண்	
--	--	--

பிரிவு: 4-பெத்தசிகரலப்பள்ளி (வ.கி) மற்றும் (ஊ) பட்டாக்குருப்பள்ளி வார்டு 4 , பின்கோடு : 635117

S782 WYG1056548 வாக்காளர் பெயர்: சசிகலா கணவர் பெயர்: முனிராஜ் புதிய/பழைய வீட்டு எண் : 919 வயது: 25 இனம்: பெண்		
E934 TN/14/074/0339098 வாக்காளர் பெயர்: சக்காரலப்பா தந்தை பெயர்: முனியப்பா புதிய/பழைய வீட்டு எண் : 943 வயது: 66 இனம்: ஆண்	E964 FMS5716915 வாக்காளர் பெயர்: ராமகிருஷ்ணப்பா தந்தை பெயர்: மோட்டப்பா புதிய/பழைய வீட்டு எண் : 956 வயது: 68 இனம்: ஆண்	E966 FMS3357407 வாக்காளர் பெயர்: கோபால் தந்தை பெயர்: ராமகிருஷ்ணப்பா புதிய/பழைய வீட்டு எண் : 956 வயது: 38 இனம்: ஆண்

01/01/2018 அன்று வயது

பக்கம் எண் : 2 of 4

நீக்கல் குறியீடு : S : முகவரி மாற்றம்

வாக்காளர் பதிவு அலுவலரால் வெளியிடப்பட்டது

Q: தகுதி இழப்பு R : பல பதிவுகள்

E : இறப்பு M : இயற்கை சீற்றத்தால் காணாமல் போனவர்கள்

பிரிவு: 4-பெத்தசிகரலப்பள்ளி (வ.கி) மற்றும் (ஊ) பட்டாக்குருப்பள்ளி வார்டு 4 , பின்கோடு : 635117

E974 TN/14/074/0339342 வாக்காளர் பெயர்: உஜ்ஜினியப்பா தந்தை பெயர்: ஜோளியப்பா புதிய/பழைய வீட்டு எண் : 959-1 வயது: 55 இனம்: ஆண்	E008 FMS5296868 வாக்காளர் பெயர்: மாளம்மாள் தந்தை பெயர்: முனியப்பா புதிய/பழைய வீட்டு எண் : 978 வயது: 73 இனம்: பெண்	E032 TN/14/074/0339293 வாக்காளர் பெயர்: கோடியப்பா தந்தை பெயர்: வனகுருயப்பா புதிய/பழைய வீட்டு எண் : 985 வயது: 60 இனம்: ஆண்
S060 WYG1265685 வாக்காளர் பெயர்: பாக்யா கணவர் பெயர்: கெஞ்சப்பா புதிய/பழைய வீட்டு எண் : 994 வயது: 23 இனம்: பெண்	E087 TN/14/074/0339343 வாக்காளர் பெயர்: வெங்கட்டரமணாச்சாரி தந்தை பெயர்: திம்மாச்சாரி புதிய/பழைய வீட்டு எண் : 1012 வயது: 78 இனம்: ஆண்	E088 TN/14/074/0339335 வாக்காளர் பெயர்: ஜெயலட்சுமியம்மா கணவர் பெயர்: வெங்கட்டரமணாச்சாரி புதிய/பழைய வீட்டு எண் : 1012 வயது: 73 இனம்: பெண்
E102 FMS3357498 வாக்காளர் பெயர்: சிக்கமுனியம்மா கணவர் பெயர்: சின்னகல்லப்பா புதிய/பழைய வீட்டு எண் : 1019 வயது: 68 இனம்: பெண்		

நீக்கல் எண்ணிக்கை	ஆண்	பெண்	மொத்தம்
	15	14	29

உள்ளடக்கம் : III - திருத்தப் பட்டியல் (இத் திருத்தத்தில் திருத்தியபடி)

பிரிவு: 1-பெத்தசிகரலப்பள்ளி (வ.கி) மற்றும் (ஊ) திராடி வார்டு 5 , பின்கோடு : 635117

40 WYG0541557 வாக்காளர் பெயர்: புஷ்பா கணவர் பெயர்: பாலமுருகன் புதிய/பழைய வீட்டு எண் : 3-610 வயது: 29 இனம்: பெண்	102 WYG1337310 வாக்காளர் பெயர்: பிரியங்கா கணவர் பெயர்: சதீஷ்குமார் புதிய/பழைய வீட்டு எண் : 5-995 வயது: 27 இனம்: பெண்
--	---

திருத்தங்களின் எண்ணிக்கை	ஆண்	பெண்	மொத்தம்
	0	2	2

வாக்காளர்களின் தொகுப்பு								
சட்டமன்ற தொகுதி எண், பெயர் மற்றும் ஒதுக்கீட்டுத்தகுதி நிலை :						54 வேப்பனஹள்ளி பொது		பாகம் எண் 40
A) வாக்காளர்களின் எண்ணிக்கை								
	பட்டியல் வகை	பட்டியல் விவரம்	வாக்காளர்களின் எண்ணிக்கை					
			ஆண்	பெண்	இதரர்	மொத்தம்		
I	அடிப்படைப் பட்டியல்	அடிப்படைப் பட்டியல்	03-10-2017 - இல் வெளியிடப்பட்ட ஒருங்கிணைக்கப்பட்ட அடிப்படைப் பட்டியல்	563	541	0	1104	
II	சேர்த்தல் பட்டியல்	துணைப்பட்டியல்- 1	சிறப்பு சுருக்கமுறைத் திருத்தம் - 2018	3	5	0	8	
			Sub-Total	3	5	0	8	
III	நீக்கல் பட்டியல்	துணைப்பட்டியல்- 1	சிறப்பு சுருக்கமுறைத் திருத்தம் - 2018	15	14	0	29	
			Sub-Total	15	14	0	29	
2018 - சிறப்பு சுருக்கமுறைத் திருத்தத்திற்கு பின்னர் பட்டியலில் உள்ள நிகர வாக்காளர்கள் (I+ II - III)				551	532	0	1083	
B) திருத்தங்களின் எண்ணிக்கை :								
	பட்டியல் வகை	பட்டியல் விவரம்	திருத்தங்களின் எண்ணிக்கை					
	துணைப்பட்டியல்- 1	சிறப்பு சுருக்கமுறைத் திருத்தம் - 2018	2					
		Sub-Total	2					

இடம் : ஒதூர்

நாள் : 10/01/2018

டாக்டர்.ஜெ.யு.சந்திரகலா,இ.ஆ.ப.,

வாக்காளர் பதிவு அலுவலர் மற்றும் சார் ஆட்சியர்,ஒதூர்