

வாக்காளர் பட்டியல் - 2018
மாநிலம் - தமிழ்நாடு

சட்டமன்றத் தொகுதி எண், பெயர் மற்றும் ஒதுக்கீட்டுத்தகுதி நிலை :	54	வேப்பனஹள்ளி பொது		பாகம் எண்: 28																
சட்டமன்றத் தொகுதி அடங்கியுள்ள நாடாளுமன்றத் தொகுதியின் எண், பெயர் ஒதுக்கீட்டுத்தகுதி நிலை :		9 கிருஷ்ணகிரி பொது																		
1. திருத்தத்தின் விவரங்கள்																				
திருத்தப்படும் ஆண்டு : 2018 தகுதியேற்படுத்தும் நாள் : 01/01/2018 திருத்தத்தின் வகை : சிறப்பு சுருக்கமுறைத் திருத்தம் (2007 ஆம் ஆண்டு தொகுதி எல்லை மறுவரையறைப்படி) வரைவுப் பட்டியல் வெளியிடப்பட்ட நாள் : 03/10/2017	பட்டியல் வகை : 01-09-2016 அன்றைய தேதிப்படி தயாரிக்கப்பட்ட ஒருங்கிணைக்கப்பட்ட அடிப்படைப் பட்டியலும் அதனையடுத்த துணைப்பட்டியல்கள் 1 மற்றும் 2ம் ஒருங்கிணைக்கப்பட்ட பட்டியல்																			
2. பாகத்தின் விவரங்கள் மற்றும் வாக்குச்சாவடிக்கான பரப்பளவு																				
பாகத்தின் கீழ்வரும் பிரிவின் எண் மற்றும் பெயர்																				
<table style="width: 100%; border-collapse: collapse;"> <tr> <td style="width: 50%; vertical-align: top;"> 1. தோரிப்பள்ளி (வ.கி) மற்றும் (ஊ) உங்கட்டி வார்டு 4 2. தோரிப்பள்ளி (வ.கி) மற்றும் (ஊ) நீலிவங்காஓட்டர்பாளையம் வார்டு 4 3. தோரிப்பள்ளி (வ.கி) மற்றும் (ஊ) கொத்தகோட்டா வார்டு 5 4. தோரிப்பள்ளி (வ.கி) மற்றும் (ஊ) பீமனப்பள்ளி வார்டு 5 99. அயல்நாடு வாழ் வாக்காளர்கள் - </td> <td style="width: 50%; vertical-align: top; border: 1px solid black; padding: 5px;"> <table style="width: 100%; border-collapse: collapse;"> <tr><td>முக்கிய கிராமம் :</td><td>தோரிப்பள்ளி</td></tr> <tr><td>கி.நி.அ.மண்டலம் :</td><td>தோரிப்பள்ளி</td></tr> <tr><td>பிர்கா :</td><td>சூளகிரி</td></tr> <tr><td>காவல் நிலையம் :</td><td>சூலகிரி</td></tr> <tr><td>வட்டம் :</td><td>சூளகிரி</td></tr> <tr><td>மாவட்டம் :</td><td>கிருஷ்ணகிரி</td></tr> <tr><td>அஞ்சலகக்குறியீட்டெண் :</td><td></td></tr> </table> </td> </tr> </table>					1. தோரிப்பள்ளி (வ.கி) மற்றும் (ஊ) உங்கட்டி வார்டு 4 2. தோரிப்பள்ளி (வ.கி) மற்றும் (ஊ) நீலிவங்காஓட்டர்பாளையம் வார்டு 4 3. தோரிப்பள்ளி (வ.கி) மற்றும் (ஊ) கொத்தகோட்டா வார்டு 5 4. தோரிப்பள்ளி (வ.கி) மற்றும் (ஊ) பீமனப்பள்ளி வார்டு 5 99. அயல்நாடு வாழ் வாக்காளர்கள் -	<table style="width: 100%; border-collapse: collapse;"> <tr><td>முக்கிய கிராமம் :</td><td>தோரிப்பள்ளி</td></tr> <tr><td>கி.நி.அ.மண்டலம் :</td><td>தோரிப்பள்ளி</td></tr> <tr><td>பிர்கா :</td><td>சூளகிரி</td></tr> <tr><td>காவல் நிலையம் :</td><td>சூலகிரி</td></tr> <tr><td>வட்டம் :</td><td>சூளகிரி</td></tr> <tr><td>மாவட்டம் :</td><td>கிருஷ்ணகிரி</td></tr> <tr><td>அஞ்சலகக்குறியீட்டெண் :</td><td></td></tr> </table>	முக்கிய கிராமம் :	தோரிப்பள்ளி	கி.நி.அ.மண்டலம் :	தோரிப்பள்ளி	பிர்கா :	சூளகிரி	காவல் நிலையம் :	சூலகிரி	வட்டம் :	சூளகிரி	மாவட்டம் :	கிருஷ்ணகிரி	அஞ்சலகக்குறியீட்டெண் :	
1. தோரிப்பள்ளி (வ.கி) மற்றும் (ஊ) உங்கட்டி வார்டு 4 2. தோரிப்பள்ளி (வ.கி) மற்றும் (ஊ) நீலிவங்காஓட்டர்பாளையம் வார்டு 4 3. தோரிப்பள்ளி (வ.கி) மற்றும் (ஊ) கொத்தகோட்டா வார்டு 5 4. தோரிப்பள்ளி (வ.கி) மற்றும் (ஊ) பீமனப்பள்ளி வார்டு 5 99. அயல்நாடு வாழ் வாக்காளர்கள் -	<table style="width: 100%; border-collapse: collapse;"> <tr><td>முக்கிய கிராமம் :</td><td>தோரிப்பள்ளி</td></tr> <tr><td>கி.நி.அ.மண்டலம் :</td><td>தோரிப்பள்ளி</td></tr> <tr><td>பிர்கா :</td><td>சூளகிரி</td></tr> <tr><td>காவல் நிலையம் :</td><td>சூலகிரி</td></tr> <tr><td>வட்டம் :</td><td>சூளகிரி</td></tr> <tr><td>மாவட்டம் :</td><td>கிருஷ்ணகிரி</td></tr> <tr><td>அஞ்சலகக்குறியீட்டெண் :</td><td></td></tr> </table>	முக்கிய கிராமம் :	தோரிப்பள்ளி	கி.நி.அ.மண்டலம் :	தோரிப்பள்ளி	பிர்கா :	சூளகிரி	காவல் நிலையம் :	சூலகிரி	வட்டம் :	சூளகிரி	மாவட்டம் :	கிருஷ்ணகிரி	அஞ்சலகக்குறியீட்டெண் :						
முக்கிய கிராமம் :	தோரிப்பள்ளி																			
கி.நி.அ.மண்டலம் :	தோரிப்பள்ளி																			
பிர்கா :	சூளகிரி																			
காவல் நிலையம் :	சூலகிரி																			
வட்டம் :	சூளகிரி																			
மாவட்டம் :	கிருஷ்ணகிரி																			
அஞ்சலகக்குறியீட்டெண் :																				
3. வாக்குச் சாவடியின் விவரங்கள்																				
வாக்குச்சாவடியின் எண் மற்றும் பெயர் :	28 - ஊ.ஒ.நடுநிலைப்பள்ளி, உங்கட்டி-635109	வாக்குச்சாவடியின் வகைப்பாடு (ஆண் / பெண் / பொது)	பொது																	
வாக்குச்சாவடியின் முகவரி :	கிழக்கு பார்த்த தாரசு கட்டிடம்	துணை வாக்குச்சாவடிகளின் எண்ணிக்கை	0																	
4. வாக்காளர்களின் எண்ணிக்கை																				
தொடங்கும் வரிசை எண்	முடியும் வரிசை எண்	வாக்காளர்களின் எண்ணிக்கை																		
		ஆண்	பெண்	இதரர்	மொத்தம்															
1	1194	640	554	0	1194															

KRISHNAGIRI DISTRICT - கிருஷ்ணகிரி மாவட்டம்
054 - VEPPANAHALLI ASSEMBLY CONSTITUENCY - 054 வேப்பனாஹள்ளி சட்டமன்ற தொகுதி
028 - Panchayat Union Primary School, - 028 - பஞ்சாயத்து யூனியன் தலைகட்டைப்பள்ளி
Ungatti - 635109 - உங்கட்டை-635109
East Facing Terraced Building. -கிழக்கு பக்கத் தளக் கட்டிடம்.



COURTESY : GOOGLE

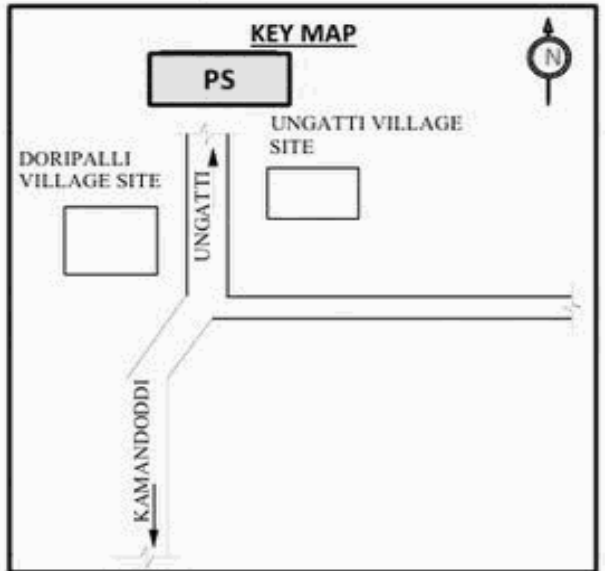
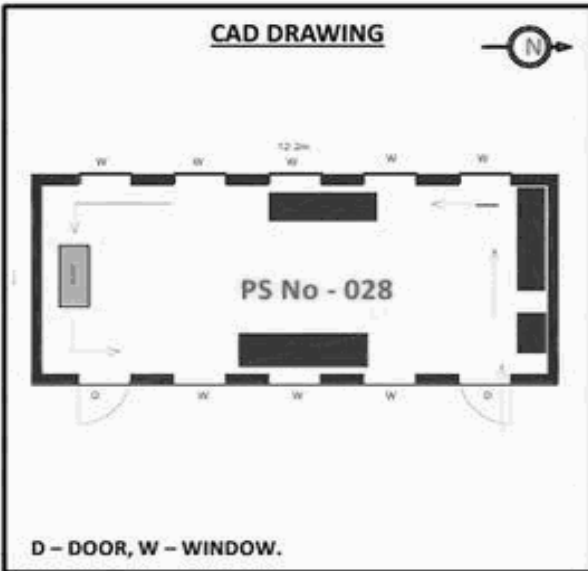

MINIMUM BASIC FACILITY (Please ✓)	WATER	RAMP	PLUG POINT	TOILET	HEALTH CARE
	✓	✓	✓	✓	X

- a) Landmarks
- b) Road Names
- c) Traffic Flow

54-வேப்பனஹள்ளி சட்டமன்ற தொகுதி

பாகம் எண் 28

வாக்காளர் பட்டியல் - 2018

தொடர்ச்சி...

பிரிவு: 1-தோரிப்பள்ளி (வ.கி) மற்றும் (ஊ) உங்கட்டி வார்டு 4 , பின்கோடு : 635109

2	WYG0717736 வாக்காளர் பெயர்: திம்மராஜ் தந்தை பெயர்: கரியப்பா புதியபழைய வீட்டு எண்: 1-100 / NA வயது: 24 இனம்: ஆண்	3	WYG1052257 வாக்காளர் பெயர்: சுகுனம்மா கணவர் பெயர்: பசுவராஜ் புதியபழைய வீட்டு எண்: 2-115B/ வயது: 25 இனம்: பெண்	4	WYG0595157 வாக்காளர் பெயர்: லகுமய்யா தாய் பெயர்: ஓபம்மா புதியபழைய வீட்டு எண்: 3-26 / 3-544 வயது: 30 இனம்: ஆண்
5	WYG0595165 வாக்காளர் பெயர்: ராஜேந்திரன் தாய் பெயர்: அம்மையம்மா புதியபழைய வீட்டு எண்: 3-27 / 3-552 வயது: 28 இனம்: ஆண்	6	WYG0788273 வாக்காளர் பெயர்: நாரயணம்மா கணவர் பெயர்: ராஜப்பா புதியபழைய வீட்டு எண்: 3-37A / - வயது: 45 இனம்: பெண்	7	WYG0595173 வாக்காளர் பெயர்: லட்சுமி தாய் பெயர்: வெங்கடேஷ் புதியபழைய வீட்டு எண்: 3-42B / 516 வயது: 27 இனம்: பெண்
8	WYG0008029 வாக்காளர் பெயர்: கௌதம் தந்தை பெயர்: ராஜண்ணா புதியபழைய வீட்டு எண்: 3-45-C / NA வயது: 29 இனம்: ஆண்	9	WYG1413327 வாக்காளர் பெயர்: கோபய்யா தந்தை பெயர்: கோபாலப்பா புதியபழைய வீட்டு எண்: 3-47 / - வயது: 40 இனம்: ஆண்	10	WYG0788265 வாக்காளர் பெயர்: பிரகாஷ் தந்தை பெயர்: முனியப்பா புதியபழைய வீட்டு எண்: 3-49A / - வயது: 41 இனம்: ஆண்
11	WYG0787705 வாக்காளர் பெயர்: ரத்ணாச்சாரி தந்தை பெயர்: நஞ்சுண்டச்சாரி புதியபழைய வீட்டு எண்: 3-467/ வயது: 69 இனம்: ஆண்	12	TN/14/074/0327499 வாக்காளர் பெயர்: ஜோதியம்மா கணவர் பெயர்: ரத்தினாச்சாரி புதியபழைய வீட்டு எண்: 3-467A/ வயது: 55 இனம்: பெண்	13	WYG0008094 வாக்காளர் பெயர்: துளசி கணவர் பெயர்: சந்திர சேகர் புதியபழைய வீட்டு எண்: 3-487 / NA வயது: 29 இனம்: பெண்
14	WYG0672352 வாக்காளர் பெயர்: நிரோஷா கணவர் பெயர்: சம்பக்குமார் புதியபழைய வீட்டு எண்: 3-490/ வயது: 26 இனம்: பெண்	15	WYG0787713 வாக்காளர் பெயர்: ரோஜா கணவர் பெயர்: ராதாகிருஷ்ணன் புதியபழைய வீட்டு எண்: 3-490 / 3-46 வயது: 23 இனம்: பெண்	16	WYG1052273 வாக்காளர் பெயர்: வினைய்குமார் தந்தை பெயர்: நஞ்சாச்சாரி புதியபழைய வீட்டு எண்: 3-494 / 3-49 வயது: 22 இனம்: ஆண்
17	WYG0788687 வாக்காளர் பெயர்: கிருஷ்ணம்மா கணவர் பெயர்: ஆஞ்சனாச்சாரி புதியபழைய வீட்டு எண்: 3-497 / - வயது: 32 இனம்: பெண்	18	WYG0788349 வாக்காளர் பெயர்: ரோஜா தந்தை பெயர்: சொக்கலிங்கம் புதியபழைய வீட்டு எண்: 3-503 / - வயது: 23 இனம்: பெண்	19	WYG0787838 வாக்காளர் பெயர்: சீனா தந்தை பெயர்: சென்னாச்சாரி புதியபழைய வீட்டு எண்: 3-504 / - வயது: 41 இனம்: ஆண்
20	WYG0008060 வாக்காளர் பெயர்: ரமேஷ் தந்தை பெயர்: முனிசாமி புதியபழைய வீட்டு எண்: 3-507 / NA வயது: 31 இனம்: ஆண்	21	WYG0672402 வாக்காளர் பெயர்: சந்தோஷ் குமார் தந்தை பெயர்: முனிசாமி புதியபழைய வீட்டு எண்: 3-507/ வயது: 27 இனம்: ஆண்	22	WYG0788133 வாக்காளர் பெயர்: வேணு தந்தை பெயர்: முனிசாமி புதியபழைய வீட்டு எண்: 3-507 / - வயது: 23 இனம்: ஆண்
23	WYG1052281 வாக்காளர் பெயர்: சைலா கணவர் பெயர்: மஞ்சநாத் புதியபழைய வீட்டு எண்: 3-507 / 45B வயது: 21 இனம்: பெண்	24	WYG1366129 வாக்காளர் பெயர்: முரளி தந்தை பெயர்: குணசேகர் புதியபழைய வீட்டு எண்: 3-510/ வயது: 32 இனம்: ஆண்	25	WYG0788646 வாக்காளர் பெயர்: ரூபா கணவர் பெயர்: வெங்கடேஷ் புதியபழைய வீட்டு எண்: 3-512 / - வயது: 28 இனம்: பெண்
26	TN/14/074/0327568 வாக்காளர் பெயர்: ராஜகோபால் தந்தை பெயர்: கிருஷ்ணப்பா புதியபழைய வீட்டு எண்: 3-515 / - வயது: 44 இனம்: ஆண்	27	WYG1262906 வாக்காளர் பெயர்: பத்மா கணவர் பெயர்: வெங்கடேஷ் புதியபழைய வீட்டு எண்: 3-515 / - வயது: 27 இனம்: பெண்	28	WYG0967760 வாக்காளர் பெயர்: பிரவின்குமார் தந்தை பெயர்: ராஜகோபால் புதியபழைய வீட்டு எண்: 3-516-1 / - வயது: 22 இனம்: ஆண்
29	WYG0967786 வாக்காளர் பெயர்: மீனா கணவர் பெயர்: உமாசங்கர் புதியபழைய வீட்டு எண்: 3-518 / - வயது: 22 இனம்: பெண்	30	FMS5812870 வாக்காளர் பெயர்: நாகராஜ் தந்தை பெயர்: கிருஷ்ணச்சாரி புதியபழைய வீட்டு எண்: 3-519 / NA வயது: 31 இனம்: ஆண்	31	FMS5812888 வாக்காளர் பெயர்: சுவர்ணா கணவர் பெயர்: முனிசந்திரன் புதியபழைய வீட்டு எண்: 3-520 / NA வயது: 30 இனம்: பெண்

54-வேப்பனஹள்ளி சட்டமன்ற தொகுதி

பாகம் எண் 28

வாக்காளர் பட்டியல் - 2018

தொடர்ச்சி...

பிரிவு: 1-தோரிப்பள்ளி (வ.கி) மற்றும் (ஊ) உங்கட்டி வார்டு 4 , பின்கோடு : 635109

32	FMS5812896 வாக்காளர் பெயர்: ராமகிருஷ்ணப்பா தந்தை பெயர்: சந்திரப்பா புதியபழைய வீட்டு எண்: 3-521 / NA வயது: 70 இனம்: ஆண்	33	TN/14/074/0327251 வாக்காளர் பெயர்: கோபாலப்பா தந்தை பெயர்: வெங்கடப்பா புதியபழைய வீட்டு எண்: 3-521/ வயது: 55 இனம்: ஆண்	34	WYG0717637 வாக்காளர் பெயர்: தேவராஜ் தந்தை பெயர்: கோபாலப்பா புதியபழைய வீட்டு எண்: 3-521/ வயது: 25 இனம்: ஆண்
35	WYG1262526 வாக்காளர் பெயர்: ரூபா கணவர் பெயர்: உமாசங்கர் புதியபழைய வீட்டு எண்: 3-523 / - வயது: 24 இனம்: பெண்	36	WYG0967950 வாக்காளர் பெயர்: நாராயணசாமி தந்தை பெயர்: மேகலப்பா புதியபழைய வீட்டு எண்: 3-526 / - வயது: 24 இனம்: ஆண்	37	WYG0672360 வாக்காளர் பெயர்: பிரேமா கணவர் பெயர்: நாகராஜ் புதியபழைய வீட்டு எண்: 3-527/ வயது: 27 இனம்: பெண்
38	WYG0967794 வாக்காளர் பெயர்: முனிராஜ் தந்தை பெயர்: திம்மராயப்பா புதியபழைய வீட்டு எண்: 3-527 / - வயது: 22 இனம்: ஆண்	39	WYG1365998 வாக்காளர் பெயர்: பிரேமா தந்தை பெயர்: சஞ்சீவப்பா புதியபழைய வீட்டு எண்: 3-528 / - வயது: 22 இனம்: பெண்	40	WYG1413319 வாக்காளர் பெயர்: மீனா கணவர் பெயர்: சுரேஷ் புதியபழைய வீட்டு எண்: 3-528 / - வயது: 20 இனம்: பெண்
41	FMS5812904 வாக்காளர் பெயர்: மாரப்பா தந்தை பெயர்: திம்மராயப்பா புதியபழைய வீட்டு எண்: 3-529 / NA வயது: 33 இனம்: ஆண்	42	FMS5710157 வாக்காளர் பெயர்: ருக்மணி கணவர் பெயர்: மாரப்பா புதியபழைய வீட்டு எண்: 3-529 / 3-40 வயது: 30 இனம்: பெண்	43	WYG0717744 வாக்காளர் பெயர்: சின்னராஜ் தந்தை பெயர்: சுப்பன்னா புதியபழைய வீட்டு எண்: 3-529 / 3-55 வயது: 26 இனம்: ஆண்
44	WYG0717652 வாக்காளர் பெயர்: ஸ்ரீதர் தந்தை பெயர்: சுப்பன்னா புதியபழைய வீட்டு எண்: 3-529 / 3-55 வயது: 25 இனம்: ஆண்	45	WYG1360049 வாக்காளர் பெயர்: சிவா தந்தை பெயர்: கரியப்பா புதியபழைய வீட்டு எண்: 3-530 / - வயது: 20 இனம்: ஆண்	46	FMS5812920 வாக்காளர் பெயர்: ஈரப்பா தந்தை பெயர்: சின்னப்பா புதியபழைய வீட்டு எண்: 3-531 / NA வயது: 41 இனம்: ஆண்
47	WYG0788356 வாக்காளர் பெயர்: மஞ்சநாத் தந்தை பெயர்: அப்போஜப்பா புதியபழைய வீட்டு எண்: 3-533 / - வயது: 24 இனம்: ஆண்	48	WYG1262823 வாக்காளர் பெயர்: மீனா கணவர் பெயர்: மஞ்சநாத் புதியபழைய வீட்டு எண்: 3-535 / - வயது: 22 இனம்: பெண்	49	FMS5812995 வாக்காளர் பெயர்: நாராயணசாமி தந்தை பெயர்: முனிரத்தினம் புதியபழைய வீட்டு எண்: 3-540 / NA வயது: 31 இனம்: ஆண்
50	WYG0672303 வாக்காளர் பெயர்: ரவிக்குமார் தந்தை பெயர்: முனிரத்தினம் புதியபழைய வீட்டு எண்: 3-540/ வயது: 27 இனம்: ஆண்	51	WYG1052513 வாக்காளர் பெயர்: வசந்தா கணவர் பெயர்: நாராயணசாமி புதியபழைய வீட்டு எண்: 3-540/ வயது: 22 இனம்: பெண்	52	FMS5813001 வாக்காளர் பெயர்: பசவராஜ் தந்தை பெயர்: ராஜப்பா புதியபழைய வீட்டு எண்: 3-543 / NA வயது: 31 இனம்: ஆண்
53	WYG0788463 வாக்காளர் பெயர்: கிருஷ்ணம்மா கணவர் பெயர்: முனிகிருஷ்ணன் புதியபழைய வீட்டு எண்: 3-543 / - வயது: 27 இனம்: பெண்	54	WYG0787937 வாக்காளர் பெயர்: லட்சுமி கணவர் பெயர்: லகுமய்யா புதியபழைய வீட்டு எண்: 3-544 / - வயது: 26 இனம்: பெண்	55	WYG1052448 வாக்காளர் பெயர்: ஜோதி தந்தை பெயர்: திம்மப்பா புதியபழைய வீட்டு எண்: 3-544 / - வயது: 23 இனம்: பெண்
56	WYG1184860 வாக்காளர் பெயர்: நாராயணசாமி தந்தை பெயர்: திம்மப்பா புதியபழைய வீட்டு எண்: 3-544 / 3-26 வயது: 21 இனம்: ஆண்	57	WYG0788653 வாக்காளர் பெயர்: கதிரம்மா கணவர் பெயர்: வெங்கடேஷ் புதியபழைய வீட்டு எண்: 3-546 / - வயது: 26 இனம்: பெண்	58	WYG1262617 வாக்காளர் பெயர்: பிரசாந்த் தந்தை பெயர்: சின்னலுபிலியப்பா புதியபழைய வீட்டு எண்: 3-546 / - வயது: 25 இனம்: ஆண்
59	WYG1366004 வாக்காளர் பெயர்: நாகரத்தனா கணவர் பெயர்: பிரசாந்த் புதியபழைய வீட்டு எண்: 3-546 / - வயது: 22 இனம்: பெண்	60	WYG1262674 வாக்காளர் பெயர்: ஸ்ரீதர் தந்தை பெயர்: சின்னலுபிலியப்பா புதியபழைய வீட்டு எண்: 3-546 / - வயது: 20 இனம்: ஆண்	61	FMS5812938 வாக்காளர் பெயர்: முரளி தந்தை பெயர்: சுப்பையா புதியபழைய வீட்டு எண்: 3-547 / NA வயது: 31 இனம்: ஆண்

54-வேப்பனஹள்ளி சட்டமன்ற தொகுதி

பாகம் எண் 28

வாக்காளர் பட்டியல் - 2018

தொடர்ச்சி...

பிரிவு: 1-தோரிப்பள்ளி (வ.கி) மற்றும் (ஊ) உங்கட்டி வார்டு 4 , பின்கோடு : 635109

62	WYG1262609 வாக்காளர் பெயர்: லட்சுமிபி:ா ியா கணவர் பெயர்: சம்பத்பாபு புதியபழைய வீட்டு எண்: 3-547 / - வயது: 24 இனம்: பெண்	63	WYG1262716 வாக்காளர் பெயர்: பிரபாகர் தந்தை பெயர்: அப்பைய்யா புதியபழைய வீட்டு எண்: 3-547/ வயது: 20 இனம்: ஆண்	64	WYG0717629 வாக்காளர் பெயர்: சாந்தராஜ் தந்தை பெயர்: ராஜப்பா புதியபழைய வீட்டு எண்: 3-548/ வயது: 25 இனம்: ஆண்
65	WYG1366228 வாக்காளர் பெயர்: கல்யாணராஜ் தந்தை பெயர்: முனிரத்னம் புதியபழைய வீட்டு எண்: 3-548-1 / - வயது: 19 இனம்: ஆண்	66	FMS5812946 வாக்காளர் பெயர்: கௌரம்மா கணவர் பெயர்: சந்திரப்பா புதியபழைய வீட்டு எண்: 3-549 / NA வயது: 36 இனம்: பெண்	67	FMS3316023 வாக்காளர் பெயர்: முனிகிருஷ்ணன் தந்தை பெயர்: பெத்தலூபியப்பா புதியபழைய வீட்டு எண்: 3-549 / NA வயது: 31 இனம்: ஆண்
68	WYG1184829 வாக்காளர் பெயர்: பிரமிளா கணவர் பெயர்: முனிராஜ் புதியபழைய வீட்டு எண்: 3-552/ வயது: 24 இனம்: பெண்	69	WYG1360031 வாக்காளர் பெயர்: முனிராஜ் தந்தை பெயர்: திம்மராயப்பா புதியபழைய வீட்டு எண்: 3-552 / - வயது: 23 இனம்: ஆண்	70	WYG1413251 வாக்காளர் பெயர்: ஜோதி கணவர் பெயர்: நாகராஜ் புதியபழைய வீட்டு எண்: 3-552 / - வயது: 23 இனம்: பெண்
71	WYG1413244 வாக்காளர் பெயர்: முனிராஜ் தந்தை பெயர்: திம்மராயப்பா புதியபழைய வீட்டு எண்: 3-552-27B/ வயது: 23 இனம்: ஆண்	72	WYG0672394 வாக்காளர் பெயர்: ஏமந்த்குமார் தந்தை பெயர்: நாராயணப்பா புதியபழைய வீட்டு எண்: 3-554 / NA வயது: 26 இனம்: ஆண்	73	WYG1366186 வாக்காளர் பெயர்: பவித்ரா தந்தை பெயர்: நாராயணப்பா புதியபழைய வீட்டு எண்: 3-554 / - வயது: 19 இனம்: பெண்
74	FMS5812953 வாக்காளர் பெயர்: கமலா கணவர் பெயர்: முனிராஜ் புதியபழைய வீட்டு எண்: 3-557 / NA வயது: 30 இனம்: பெண்	75	FMS3318219 வாக்காளர் பெயர்: வெங்கடலட்சுமியம்மா கணவர் பெயர்: பாப்பய்யா புதியபழைய வீட்டு எண்: 3-559/ வயது: 53 இனம்: பெண்	76	WYG1052232 வாக்காளர் பெயர்: முனிகிருஷ்ணா தந்தை பெயர்: பாப்பய்யா புதியபழைய வீட்டு எண்: 3-559/ வயது: 21 இனம்: ஆண்
77	WYG0008110 வாக்காளர் பெயர்: முனிலஷ்மி கணவர் பெயர்: முனிசந்திரன் புதியபழைய வீட்டு எண்: 3-560 / NA வயது: 29 இனம்: பெண்	78	WYG1262757 வாக்காளர் பெயர்: சீனிவாஸ் தந்தை பெயர்: வெங்கடசாமி புதியபழைய வீட்டு எண்: 3-561/ வயது: 20 இனம்: ஆண்	79	WYG1262682 வாக்காளர் பெயர்: நவின்குமாா் தந்தை பெயர்: சின்னப்பா புதியபழைய வீட்டு எண்: 3-562 / - வயது: 20 இனம்: ஆண்
80	WYG0672386 வாக்காளர் பெயர்: நாகராஜ் தந்தை பெயர்: முத்தையா புதியபழைய வீட்டு எண்: 3-562-1 / - வயது: 36 இனம்: ஆண்	81	WYG0672378 வாக்காளர் பெயர்: விஜயம்மா கணவர் பெயர்: நாகராஜ் புதியபழைய வீட்டு எண்: 3-562-1 / - வயது: 25 இனம்: பெண்	82	WYG1360064 வாக்காளர் பெயர்: ரூபா தந்தை பெயர்: அனந்தன் புதியபழைய வீட்டு எண்: 3-563 / - வயது: 26 இனம்: ஆண்
83	WYG1262625 வாக்காளர் பெயர்: கங்கராஜ் தந்தை பெயர்: நரசிம்மப்பா புதியபழைய வீட்டு எண்: 3-563 / - வயது: 25 இனம்: ஆண்	84	WYG1366178 வாக்காளர் பெயர்: கவிதா கணவர் பெயர்: கங்கராஜ் புதியபழைய வீட்டு எண்: 3-563 / - வயது: 20 இனம்: பெண்	85	WYG0967844 வாக்காளர் பெயர்: மோகன்குமார் தந்தை பெயர்: அப்பைய்யா புதியபழைய வீட்டு எண்: 3-564 / NA வயது: 22 இனம்: ஆண்
86	WYG1366236 வாக்காளர் பெயர்: ரவிசுமார் தந்தை பெயர்: அப்பைய்யா புதியபழைய வீட்டு எண்: 3-564 / - வயது: 19 இனம்: ஆண்	87	FMS5813027 வாக்காளர் பெயர்: நாராயணம்மா கணவர் பெயர்: ராஜப்பா புதியபழைய வீட்டு எண்: 3-566 / NA வயது: 41 இனம்: பெண்	88	WYG0672311 வாக்காளர் பெயர்: ரோஜம்மா கணவர் பெயர்: ராஜப்பா புதியபழைய வீட்டு எண்: 3-566/ வயது: 27 இனம்: பெண்
89	WYG0788810 வாக்காளர் பெயர்: நரசிம்மன் தந்தை பெயர்: ராஜப்பா புதியபழைய வீட்டு எண்: 3-566 / - வயது: 24 இனம்: ஆண்	90	WYG1413285 வாக்காளர் பெயர்: சியாமளம்மா கணவர் பெயர்: நரசிம்மன் புதியபழைய வீட்டு எண்: 3-566 / - வயது: 22 இனம்: பெண்	91	WYG0672329 வாக்காளர் பெயர்: சந்திரப்பா தந்தை பெயர்: ராஜப்பா புதியபழைய வீட்டு எண்: 3-566-1/ வயது: 34 இனம்: ஆண்

54-வேப்பனஹள்ளி சட்டமன்ற தொகுதி

பாகம் எண் 28

வாக்காளர் பட்டியல் - 2018

தொடர்ச்சி...

பிரிவு: 1-தோரிப்பள்ளி (வ.கி) மற்றும் (ஊ) உங்கட்டி வார்டு 4 , பின்கோடு : 635109

92	WYG1184878 வாக்காளர் பெயர்: காந்தராஜ் தந்தை பெயர்: சின்னசாமி புதியபழைய வீட்டு எண்: 3-567/ வயது: 21 இனம்: ஆண்	93	FMS3317864 வாக்காளர் பெயர்: பெருமாள் தந்தை பெயர்: ராஜாமணி புதியபழைய வீட்டு எண்: 3-569 / NA வயது: 47 இனம்: ஆண்	94	FMS3317146 வாக்காளர் பெயர்: வசந்தா கணவர் பெயர்: பெருமாள் புதியபழைய வீட்டு எண்: 3-569 / NA வயது: 38 இனம்: பெண்
95	WYG1360072 வாக்காளர் பெயர்: வரலக்ஷ்மி தந்தை பெயர்: சுரேஷ் புதியபழைய வீட்டு எண்: 3-569 / - வயது: 20 இனம்: ஆண்	96	FMS5812979 வாக்காளர் பெயர்: நாகராஜ் தந்தை பெயர்: சின்னமுனுசாமி புதியபழைய வீட்டு எண்: 3-570 / NA வயது: 32 இனம்: ஆண்	97	FMS5812987 வாக்காளர் பெயர்: கீதா கணவர் பெயர்: நாகராஜ் புதியபழைய வீட்டு எண்: 3-570-1A/ வயது: 31 இனம்: பெண்
98	WYG1052299 வாக்காளர் பெயர்: நாராயணசாமி தந்தை பெயர்: திப்பையா புதியபழைய வீட்டு எண்: 3-571/ வயது: 30 இனம்: ஆண்	99	WYG1408970 வாக்காளர் பெயர்: சீனிவாசன் தந்தை பெயர்: திப்பையா புதியபழைய வீட்டு எண்: 3-571 / - வயது: 23 இனம்: ஆண்	100	WYG1052240 வாக்காளர் பெயர்: முனிலட்சுமி கணவர் பெயர்: நாராயணசாமி புதியபழைய வீட்டு எண்: 3-571 / - வயது: 22 இனம்: பெண்
101	WYG1347889 வாக்காளர் பெயர்: சங்கர் தந்தை பெயர்: திப்பையா புதியபழைய வீட்டு எண்: 3-571 / - வயது: 21 இனம்: ஆண்	102	WYG1408988 வாக்காளர் பெயர்: ரிஹானா தந்தை பெயர்: பாஷாசாம்பு புதியபழைய வீட்டு எண்: 3-571 / - வயது: 20 இனம்: பெண்	103	WYG0788299 வாக்காளர் பெயர்: நாகரத்தினம்மா கணவர் பெயர்: கிருஷ்ணப்பா புதியபழைய வீட்டு எண்: 3-574 / - வயது: 47 இனம்: பெண்
104	WYG0008193 வாக்காளர் பெயர்: ரூபா கணவர் பெயர்: சந்திரசேகர் புதியபழைய வீட்டு எண்: 3-577 / NA வயது: 28 இனம்: பெண்	105	WYG0008102 வாக்காளர் பெயர்: பவித்ரா கணவர் பெயர்: பிரகாஷ் புதியபழைய வீட்டு எண்: 3-578 / NA வயது: 28 இனம்: பெண்	106	WYG0788513 வாக்காளர் பெயர்: சுரேஷ் தந்தை பெயர்: நாகாச்சாரி புதியபழைய வீட்டு எண்: 3-578 / - வயது: 23 இனம்: ஆண்
107	WYG0672428 வாக்காளர் பெயர்: மாதேஷ் தந்தை பெயர்: கோபாலப்பா புதியபழைய வீட்டு எண்: 3-583 / - வயது: 25 இனம்: ஆண்	108	WYG0967984 வாக்காளர் பெயர்: ஜானகம்மா கணவர் பெயர்: ராகவப்பா புதியபழைய வீட்டு எண்: 3-586 / - வயது: 49 இனம்: பெண்	109	WYG1262450 வாக்காளர் பெயர்: பிரசாந்த்குமார் தந்தை பெயர்: ரவி புதியபழைய வீட்டு எண்: 3-586 / - வயது: 21 இனம்: ஆண்
110	FMS3318003 வாக்காளர் பெயர்: ரமேஷ் தந்தை பெயர்: முனியப்பா புதியபழைய வீட்டு எண்: 3-587-4A / - வயது: 31 இனம்: ஆண்	111	WYG0595181 வாக்காளர் பெயர்: ஓர்ந்தம்மா கணவர் பெயர்: ரமேஷ் புதியபழைய வீட்டு எண்: 3-587-4A / - வயது: 24 இனம்: பெண்	112	FMS5812862 வாக்காளர் பெயர்: காயத்திரி கணவர் பெயர்: விஸ்வநாத் புதியபழைய வீட்டு எண்: 3-594 / - வயது: 31 இனம்: பெண்
113	WYG0008227 வாக்காளர் பெயர்: வெங்கட்ராஜ் தந்தை பெயர்: எல்லப்பா புதியபழைய வீட்டு எண்: 3-749 / NA வயது: 27 இனம்: ஆண்	114	WYG1262559 வாக்காளர் பெயர்: மஞ்சுளா கணவர் பெயர்: எல்லப்பா புதியபழைய வீட்டு எண்: 3-780 / - வயது: 27 இனம்: பெண்	115	WYG0008037 வாக்காளர் பெயர்: புட்டம்மா கணவர் பெயர்: முனிகிருஷ்ணா புதியபழைய வீட்டு எண்: 4 / NA வயது: 30 இனம்: பெண்
116	WYG1052497 வாக்காளர் பெயர்: உமா கணவர் பெயர்: முனிராஜ் புதியபழைய வீட்டு எண்: 4-403 / - வயது: 22 இனம்: பெண்	117	WYG1262575 வாக்காளர் பெயர்: சுவேதாராணி தந்தை பெயர்: நன்ஜாசாரி புதியபழைய வீட்டு எண்: 4-494 / - வயது: 22 இனம்: பெண்	118	WYG0672436 வாக்காளர் பெயர்: புஷ்பாவதி கணவர் பெயர்: வெங்கடரமணப்பா புதியபழைய வீட்டு எண்: 4-619 / - வயது: 26 இனம்: பெண்
119	WYG0008011 வாக்காளர் பெயர்: லோகேஷ் தந்தை பெயர்: முனியப்பா புதியபழைய வீட்டு எண்: 4-655 / NA வயது: 31 இனம்: ஆண்	120	WYG1052315 வாக்காளர் பெயர்: உதயகுமார் தந்தை பெயர்: முனியப்பா புதியபழைய வீட்டு எண்: 4-669 / - வயது: 22 இனம்: ஆண்	121	WYG1360098 வாக்காளர் பெயர்: சிவரத்தினா கணவர் பெயர்: ராஜப்பா புதியபழைய வீட்டு எண்: 4-679 / - வயது: 35 இனம்: பெண்

54-வேப்பனஹள்ளி சட்டமன்ற தொகுதி

பாகம் எண் 28

வாக்காளர் பட்டியல் - 2018

தொடர்ச்சி...

பிரிவு: 1-தோரிப்பள்ளி (வ.கி) மற்றும் (ஊ) உங்கட்டி வார்டு 4 , பின்கோடு : 635109

122	WYG1360080 வாக்காளர் பெயர்: பவித்ரா தந்தை பெயர்: மூர்த்தி புதியபழைய வீட்டு எண்: 4-715/- வயது: 20 இனம்: ஆண்	123	FMS6107080 வாக்காளர் பெயர்: ரமாதேவி கணவர் பெயர்: ஜெகந்நாத் புதியபழைய வீட்டு எண்: 5-493/NA வயது: 33 இனம்: பெண்	124	WYG0008201 வாக்காளர் பெயர்: வெங்கட்டராமப்பா தந்தை பெயர்: திம்மப்பா புதியபழைய வீட்டு எண்: 15/NA வயது: 48 இனம்: ஆண்
125	WYG0007997 வாக்காளர் பெயர்: மீனாட்சி கணவர் பெயர்: வெங்கட்டராமப்பா புதியபழைய வீட்டு எண்: 15/NA வயது: 40 இனம்: பெண்	126	WYG1052547 வாக்காளர் பெயர்: தனலட்சுமி கணவர் பெயர்: நரேஷ் புதியபழைய வீட்டு எண்: 35-c/- வயது: 21 இனம்: பெண்	127	FMS1362474 வாக்காளர் பெயர்: பார்வதம்மா கணவர் பெயர்: உச்சப்பா புதியபழைய வீட்டு எண்: 37-3-A1/ வயது: 53 இனம்: பெண்
128	WYG0717751 வாக்காளர் பெயர்: புஷ்பா கணவர் பெயர்: பிரகாஷ் புதியபழைய வீட்டு எண்: 48/NA வயது: 27 இனம்: பெண்	129	WYG0008151 வாக்காளர் பெயர்: மாரப்பா தந்தை பெயர்: சென்னப்பா புதியபழைய வீட்டு எண்: 342/NA வயது: 30 இனம்: ஆண்	130	WYG0008185 வாக்காளர் பெயர்: புட்டம்மா தந்தை பெயர்: சங்கரன் புதியபழைய வீட்டு எண்: 352/NA வயது: 28 இனம்: ஆண்
131	WYG0008219 வாக்காளர் பெயர்: ரமேஷ் தந்தை பெயர்: வெங்கட்டசாமாச்சாரி புதியபழைய வீட்டு எண்: 430-1/NA வயது: 41 இனம்: ஆண்	132	WYG0717785 வாக்காளர் பெயர்: பத்மா கணவர் பெயர்: ரமேஷ் புதியபழைய வீட்டு எண்: 458-3/NA வயது: 28 இனம்: பெண்	133	TN/14/074/0327319 வாக்காளர் பெயர்: சுந்தராச்சாரி தந்தை பெயர்: ராமசாமிஆச்சாரி புதியபழைய வீட்டு எண்: 487/3-45D வயது: 67 இனம்: ஆண்
134	FMS3317138 வாக்காளர் பெயர்: சுந்தரம்மா கணவர் பெயர்: சுந்தராச்சாரி புதியபழைய வீட்டு எண்: 487/3-45D வயது: 59 இனம்: பெண்	135	WYG0008078 வாக்காளர் பெயர்: சந்திரசேகர் தந்தை பெயர்: சுந்தராச்சாரி புதியபழைய வீட்டு எண்: 487/NA வயது: 32 இனம்: ஆண்	136	TN/14/074/0327979 வாக்காளர் பெயர்: ராஜாச்சாரி தந்தை பெயர்: நஞ்சாச்சாரி புதியபழைய வீட்டு எண்: 488/3-45C வயது: 55 இனம்: ஆண்
137	TN/14/074/1363381 வாக்காளர் பெயர்: சகுந்தலா கணவர் பெயர்: ராஜாச்சாரி புதியபழைய வீட்டு எண்: 488/3-45C வயது: 51 இனம்: பெண்	138	FMS3317708 வாக்காளர் பெயர்: நரேஷ் தந்தை பெயர்: ராஜாச்சாரி புதியபழைய வீட்டு எண்: 488/3-45C வயது: 32 இனம்: ஆண்	139	TN/14/074/0327847 வாக்காளர் பெயர்: பிரேமநாதன் தந்தை பெயர்: சங்கராச்சாரி புதியபழைய வீட்டு எண்: 489/3-46 வயது: 62 இனம்: ஆண்
140	TN/14/074/0327899 வாக்காளர் பெயர்: விமலா கணவர் பெயர்: பிரேமநாதன் புதியபழைய வீட்டு எண்: 489/3-46 வயது: 55 இனம்: பெண்	141	TN/14/074/0327901 வாக்காளர் பெயர்: ரமாதேவி கணவர் பெயர்: பிரேமநாதன் புதியபழைய வீட்டு எண்: 489/3-46 வயது: 52 இனம்: பெண்	142	FMS3318383 வாக்காளர் பெயர்: மது தந்தை பெயர்: பிரேமநாதன் புதியபழைய வீட்டு எண்: 489/3-46 வயது: 33 இனம்: ஆண்
143	WYG0788315 வாக்காளர் பெயர்: மோகன் தந்தை பெயர்: பிரேமநாதன் புதியபழைய வீட்டு எண்: 489/- வயது: 29 இனம்: ஆண்	144	WYG0109157 வாக்காளர் பெயர்: சனில்குமார் தந்தை பெயர்: பிரேமநாதன் புதியபழைய வீட்டு எண்: 489/NA வயது: 28 இனம்: ஆண்	145	WYG1336775 வாக்காளர் பெயர்: ஹேமலதா கணவர் பெயர்: மது புதியபழைய வீட்டு எண்: 489/NA வயது: 23 இனம்: பெண்
146	WYG1052265 வாக்காளர் பெயர்: அஜய் தந்தை பெயர்: பிரேமநாதன் புதியபழைய வீட்டு எண்: 489/3-46 வயது: 22 இனம்: ஆண்	147	TN/14/074/0327610 வாக்காளர் பெயர்: கோதாண்டாச்சாரி தந்தை பெயர்: நஞ்சுண்டாச்சாரி புதியபழைய வீட்டு எண்: 490/3-46A வயது: 65 இனம்: ஆண்	148	FMS1363373 வாக்காளர் பெயர்: சாவித்திரியம்மா கணவர் பெயர்: கோதாண்டாச்சாரி புதியபழைய வீட்டு எண்: 490/3-46A வயது: 55 இனம்: பெண்
149	FMS1360973 வாக்காளர் பெயர்: சம்பத்குமார் தந்தை பெயர்: கோதாண்டாச்சாரி புதியபழைய வீட்டு எண்: 490/3-46A வயது: 38 இனம்: ஆண்	150	FMS3315652 வாக்காளர் பெயர்: ராதாகிருஷ்ணன் தந்தை பெயர்: கோதாண்டாச்சாரி புதியபழைய வீட்டு எண்: 490/3-46A வயது: 32 இனம்: ஆண்	151	FMS3318300 வாக்காளர் பெயர்: சந்திரசேகர் தந்தை பெயர்: ரத்தினாச்சாரி புதியபழைய வீட்டு எண்: 492/3-46A வயது: 45 இனம்: ஆண்

54-வேப்பனஹள்ளி சட்டமன்ற தொகுதி

பாகம் எண் 28

வாக்காளர் பட்டியல் - 2018

தொடர்ச்சி...

பிரிவு: 1-தோரிப்பள்ளி (வ.கி) மற்றும் (ஊ) உங்கட்டி வார்டு 4 , பின்கோடு : 635109

152 FMS5709340 வாக்காளர் பெயர்: ஜெகந்நாத் தந்தை பெயர்: ரத்தினாச்சாரி புதியபழைய வீட்டு எண்: 492 / 3-46A வயது: 41 இனம்: ஆண்	153 FMS3318318 வாக்காளர் பெயர்: நிரம்லா கணவர் பெயர்: சந்திரசேகர் புதியபழைய வீட்டு எண்: 492 / 3-46A வயது: 39 இனம்: பெண்	154 FMS3317856 வாக்காளர் பெயர்: பிரேம்நாத் தந்தை பெயர்: ரத்தினாச்சாரி புதியபழைய வீட்டு எண்: 492 / 3-46A வயது: 32 இனம்: ஆண்
155 WYG1262633 வாக்காளர் பெயர்: சங்கீதா கணவர் பெயர்: பிரேம்நாத் புதியபழைய வீட்டு எண்: 492-3 / - வயது: 21 இனம்: பெண்	156 TN/14/074/0327567 வாக்காளர் பெயர்: கோபாலச்சாரி தந்தை பெயர்: வெங்கடாச்சாரி புதியபழைய வீட்டு எண்: 493 / 3-47 வயது: 62 இனம்: ஆண்	157 TN/14/074/0327749 வாக்காளர் பெயர்: வெங்கடலட்சுமிக்கா கணவர் பெயர்: கோபாலச்சாரி புதியபழைய வீட்டு எண்: 493 / 3-47 வயது: 55 இனம்: பெண்
158 FMS3317732 வாக்காளர் பெயர்: முனிராஜ் தந்தை பெயர்: கோபாலச்சாரி புதியபழைய வீட்டு எண்: 493 / 3-47 வயது: 34 இனம்: ஆண்	159 TN/14/074/0327382 வாக்காளர் பெயர்: நஞ்சாச்சாரி தந்தை பெயர்: முனுசாமாச்சாரி புதியபழைய வீட்டு எண்: 495 / 3-47 வயது: 45 இனம்: ஆண்	160 FMS1363407 வாக்காளர் பெயர்: அமராவதி கணவர் பெயர்: நஞ்சாச்சாரி புதியபழைய வீட்டு எண்: 495 / 3-47 வயது: 41 இனம்: பெண்
161 FMS1361823 வாக்காளர் பெயர்: வெங்கடசாமாச்சாரி தந்தை பெயர்: பெத்தாச்சாரி புதியபழைய வீட்டு எண்: 496 / 3-48 வயது: 67 இனம்: ஆண்	162 FMS1362664 வாக்காளர் பெயர்: சங்கரம்மா கணவர் பெயர்: வெங்கடசாமாச்சாரி புதியபழைய வீட்டு எண்: 496 / 3-48 வயது: 59 இனம்: பெண்	163 FMS1362672 வாக்காளர் பெயர்: ரத்னம்மா கணவர் பெயர்: ரமேஷ் புதியபழைய வீட்டு எண்: 496 / 3-48 வயது: 39 இனம்: பெண்
164 TN/14/074/0327217 வாக்காளர் பெயர்: சுந்தராச்சாரி தந்தை பெயர்: வெங்கடாச்சாரி புதியபழைய வீட்டு எண்: 497 / 3-18 வயது: 70 இனம்: ஆண்	165 FMS1362375 வாக்காளர் பெயர்: ராமக்கா கணவர் பெயர்: சுந்தராச்சாரி புதியபழைய வீட்டு எண்: 497 / 3-18 வயது: 62 இனம்: பெண்	166 FMS1362193 வாக்காளர் பெயர்: ரமேஷ் தந்தை பெயர்: சுந்தராச்சாரி புதியபழைய வீட்டு எண்: 497-1 / 3-18 வயது: 42 இனம்: ஆண்
167 FMS1363894 வாக்காளர் பெயர்: சுப்பம்மா கணவர் பெயர்: ரமேஷ் புதியபழைய வீட்டு எண்: 497-1 / 3-18 வயது: 36 இனம்: பெண்	168 FMS3317955 வாக்காளர் பெயர்: சுரேஷ் தந்தை பெயர்: சுந்தராச்சாரி புதியபழைய வீட்டு எண்: 497-2 / 3-18 வயது: 37 இனம்: ஆண்	169 FMS3318144 வாக்காளர் பெயர்: மஞ்சளா கணவர் பெயர்: சுரேஷ் புதியபழைய வீட்டு எண்: 497-2 / 3-18 வயது: 32 இனம்: பெண்
170 TN/14/074/0327663 வாக்காளர் பெயர்: லிங்கம்மா கணவர் பெயர்: சிவருத்ராஅரத்தியா புதியபழைய வீட்டு எண்: 498 / 3-18B வயது: 61 இனம்: பெண்	171 FMS3317666 வாக்காளர் பெயர்: சோமசேகர் தந்தை பெயர்: சிவருத்ராஅரத்தியா புதியபழைய வீட்டு எண்: 498 / 3-18B வயது: 36 இனம்: ஆண்	172 FMS3315728 வாக்காளர் பெயர்: சந்திரசேகர் தந்தை பெயர்: சிவருத்ராஅரத்தியா புதியபழைய வீட்டு எண்: 498 / 3-18B வயது: 36 இனம்: ஆண்
173 WYG0672410 வாக்காளர் பெயர்: அம்பிகா கணவர் பெயர்: சந்திரசேகர் புதியபழைய வீட்டு எண்: 498 / NA வயது: 26 இனம்: பெண்	174 TN/14/074/0327628 வாக்காளர் பெயர்: ரவி தந்தை பெயர்: முனியாச்சாரி புதியபழைய வீட்டு எண்: 499 / NA வயது: 46 இனம்: ஆண்	175 WYG0008045 வாக்காளர் பெயர்: நாராயணன் தந்தை பெயர்: ராஜப்பா புதியபழைய வீட்டு எண்: 499 / NA வயது: 29 இனம்: ஆண்
176 WYG1262567 வாக்காளர் பெயர்: நாகவேணம்மா கணவர் பெயர்: ரவி புதியபழைய வீட்டு எண்: 499-A / - வயது: 42 இனம்: பெண்	177 TN/14/074/0327297 வாக்காளர் பெயர்: முனியாச்சாரி தந்தை பெயர்: பிட்டாச்சாரி புதியபழைய வீட்டு எண்: 500 / 3-20A வயது: 72 இனம்: ஆண்	178 FMS1360387 வாக்காளர் பெயர்: புட்டம்மா கணவர் பெயர்: முனியாச்சாரி புதியபழைய வீட்டு எண்: 500 / 3-20A வயது: 62 இனம்: பெண்
179 WYG0967778 வாக்காளர் பெயர்: அணில்குமார் தந்தை பெயர்: முனியாச்சாரி புதியபழைய வீட்டு எண்: 500-3 / 20A வயது: 22 இனம்: ஆண்	180 TN/14/074/0327617 வாக்காளர் பெயர்: சொக்கலிங்குடையார் தந்தை பெயர்: முத்தப்படையார் புதியபழைய வீட்டு எண்: 503 / 3-21A வயது: 60 இனம்: ஆண்	181 FMS1360825 வாக்காளர் பெயர்: வேண்டம்மா கணவர் பெயர்: சொக்கலிங்குடையார் புதியபழைய வீட்டு எண்: 503 / 3-21A வயது: 50 இனம்: பெண்

54-வேப்பனஹள்ளி சட்டமன்ற தொகுதி

பாகம் எண் 28

வாக்காளர் பட்டியல் - 2018

தொடர்ச்சி...

பிரிவு: 1-தோரிப்பள்ளி (வ.கி) மற்றும் (ஊ) உங்கட்டி வார்டு 4 , பின்கோடு : 635109

182 WYG1262708 வாக்காளர் பெயர்: திவாகர் தந்தை பெயர்: சொக்கலிங்கம் உடையாண் புதியபழைய வீட்டு எண்: 503-3/- வயது: 20 இனம்: ஆண்	183 TN/14/074/0327321 வாக்காளர் பெயர்: நாராயணாச்சாரி தந்தை பெயர்: பிட்டாச்சாரி புதியபழைய வீட்டு எண்: 504/3-45A வயது: 65 இனம்: ஆண்	184 FMS1364298 வாக்காளர் பெயர்: லட்சுமம்மா கணவர் பெயர்: நாராயணாச்சாரி புதியபழைய வீட்டு எண்: 504/3-45A வயது: 58 இனம்: பெண்
185 TN/14/074/0327387 வாக்காளர் பெயர்: ரவிசுமார் தந்தை பெயர்: நாராயணாச்சாரி புதியபழைய வீட்டு எண்: 504/3-45A வயது: 43 இனம்: ஆண்	186 FMS1362680 வாக்காளர் பெயர்: விஸ்வநாதன் தந்தை பெயர்: நாராயணாச்சாரி புதியபழைய வீட்டு எண்: 504/3-45A வயது: 38 இனம்: ஆண்	187 FMS3317591 வாக்காளர் பெயர்: ஜோதி கணவர் பெயர்: பிரகாஷ் புதியபழைய வீட்டு எண்: 504/3-45A வயது: 36 இனம்: பெண்
188 FMS1364397 வாக்காளர் பெயர்: பிரகாஷ் தந்தை பெயர்: நாராயணாச்சாரி புதியபழைய வீட்டு எண்: 505/3-33 வயது: 44 இனம்: ஆண்	189 FMS3317609 வாக்காளர் பெயர்: சோபா கணவர் பெயர்: சுப்ரமணி புதியபழைய வீட்டு எண்: 505/3-33 வயது: 41 இனம்: பெண்	190 TN/14/074/0327954 வாக்காளர் பெயர்: முனுசாமி தந்தை பெயர்: முனியப்பா புதியபழைய வீட்டு எண்: 506/3-44B வயது: 62 இனம்: ஆண்
191 FMS0327692 வாக்காளர் பெயர்: ராஜம்மா கணவர் பெயர்: முனுசாமி புதியபழைய வீட்டு எண்: 507/3-45B வயது: 53 இனம்: பெண்	192 TN/14/074/0327690 வாக்காளர் பெயர்: கௌரம்மா கணவர் பெயர்: முனுசாமி புதியபழைய வீட்டு எண்: 507/3-44B வயது: 47 இனம்: பெண்	193 FMS1363480 வாக்காளர் பெயர்: முனிராஜ் தந்தை பெயர்: முனுசாமி புதியபழைய வீட்டு எண்: 507/3-45B வயது: 36 இனம்: ஆண்
194 FMS3318243 வாக்காளர் பெயர்: மஞ்சநாத் தந்தை பெயர்: முனுசாமி புதியபழைய வீட்டு எண்: 507/3-45B வயது: 33 இனம்: ஆண்	195 FMS3317757 வாக்காளர் பெயர்: சாமு தந்தை பெயர்: புருஷோத்தமன் புதியபழைய வீட்டு எண்: 508/3-44C வயது: 48 இனம்: ஆண்	196 FMS3317922 வாக்காளர் பெயர்: சாந்தம்மா கணவர் பெயர்: சாமு புதியபழைய வீட்டு எண்: 508/3-44C வயது: 37 இனம்: பெண்
197 FMS1360627 வாக்காளர் பெயர்: ஜெயம்மா கணவர் பெயர்: லிங்கப்பா புதியபழைய வீட்டு எண்: 509/NA வயது: 58 இனம்: பெண்	198 FMS3318078 வாக்காளர் பெயர்: மஞ்சநாத் தந்தை பெயர்: லிங்கப்பா புதியபழைய வீட்டு எண்: 509/NA வயது: 37 இனம்: ஆண்	199 FMS5709373 வாக்காளர் பெயர்: கவிதா கணவர் பெயர்: மஞ்சநாத் புதியபழைய வீட்டு எண்: 509/NA வயது: 32 இனம்: பெண்
200 FMS3318086 வாக்காளர் பெயர்: சின்னம்மா கணவர் பெயர்: வெங்கடேசப்பா புதியபழைய வீட்டு எண்: 510/3-37A வயது: 63 இனம்: பெண்	201 FMS3317781 வாக்காளர் பெயர்: மஞ்சநாத் தந்தை பெயர்: வெங்கடேசப்பா புதியபழைய வீட்டு எண்: 510/3-27A வயது: 32 இனம்: ஆண்	202 FMS1362466 வாக்காளர் பெயர்: கௌரம்மா கணவர் பெயர்: ராமப்பா புதியபழைய வீட்டு எண்: 511/3-44 வயது: 62 இனம்: பெண்
203 TN/14/074/0327375 வாக்காளர் பெயர்: கண்ணப்பா தந்தை பெயர்: வெங்கட்டகிரியப்பா புதியபழைய வீட்டு எண்: 512/3-45 வயது: 63 இனம்: ஆண்	204 FMS1360783 வாக்காளர் பெயர்: எல்லம்மா கணவர் பெயர்: கண்ணப்பா புதியபழைய வீட்டு எண்: 512/3-45 வயது: 48 இனம்: பெண்	205 FMS3316429 வாக்காளர் பெயர்: வெங்கடேஷ் தந்தை பெயர்: கண்ணப்பா புதியபழைய வீட்டு எண்: 512/3-45 வயது: 33 இனம்: ஆண்
206 FMS3315850 வாக்காளர் பெயர்: முனிராஜ் தந்தை பெயர்: முனுசாமிப்பா புதியபழைய வீட்டு எண்: 512-1/NA வயது: 43 இனம்: ஆண்	207 FMS3316262 வாக்காளர் பெயர்: சரசம்மா கணவர் பெயர்: முனிராஜ் புதியபழைய வீட்டு எண்: 512-1/NA வயது: 38 இனம்: பெண்	208 WYG1052596 வாக்காளர் பெயர்: வெங்கடேஷ் தந்தை பெயர்: முனிராஜ் புதியபழைய வீட்டு எண்: 512-1/- வயது: 21 இனம்: ஆண்
209 TN/14/074/0327168 வாக்காளர் பெயர்: வெங்கடேஷ் தந்தை பெயர்: லட்சுமம்மய்யா புதியபழைய வீட்டு எண்: 513/NA வயது: 48 இனம்: ஆண்	210 FMS1362219 வாக்காளர் பெயர்: பாரதி கணவர் பெயர்: வெங்கடேஷ் புதியபழைய வீட்டு எண்: 513/NA வயது: 42 இனம்: பெண்	211 WYG1262690 வாக்காளர் பெயர்: மஞ்சநாத் தந்தை பெயர்: வெங்கடேஷ் புதியபழைய வீட்டு எண்: 513-3/- வயது: 21 இனம்: ஆண்

54-வேப்பனஹள்ளி சட்டமன்ற தொகுதி

பாகம் எண் 28

வாக்காளர் பட்டியல் - 2018

தொடர்ச்சி...

பிரிவு: 1-தோரிப்பள்ளி (வ.கி) மற்றும் (ஊ) உங்கட்டி வார்டு 4 , பின்கோடு : 635109

212 TN/14/074/0327522 வாக்காளர் பெயர்: சீனப்பா தந்தை பெயர்: குருவாச்சாரி புதியபழைய வீட்டு எண்: 514 / 3-42B வயது: 48 இனம்: ஆண்	213 FMS1364462 வாக்காளர் பெயர்: வெங்கடேஷ் தந்தை பெயர்: கோபாலப்பா புதியபழைய வீட்டு எண்: 514 / 3-43 வயது: 38 இனம்: ஆண்	214 FMS3318037 வாக்காளர் பெயர்: கனந்தா கணவர் பெயர்: கோப்பைய்யா புதியபழைய வீட்டு எண்: 514 / 3-43 வயது: 36 இனம்: பெண்
215 FMS3317906 வாக்காளர் பெயர்: பிரபாவதி கணவர் பெயர்: வெங்கடேஷ் புதியபழைய வீட்டு எண்: 514 / 3-43 வயது: 33 இனம்: பெண்	216 TN/14/074/0327357 வாக்காளர் பெயர்: கிருஷ்ணப்பா தந்தை பெயர்: கோபாலப்பா புதியபழைய வீட்டு எண்: 514-1 / NA வயது: 55 இனம்: ஆண்	217 FMS1361591 வாக்காளர் பெயர்: பார்வதியம்மா கணவர் பெயர்: கிருஷ்ணப்பா புதியபழைய வீட்டு எண்: 514-1 / NA வயது: 50 இனம்: பெண்
218 FMS3316106 வாக்காளர் பெயர்: சீனிவாசன் தந்தை பெயர்: கிருஷ்ணப்பா புதியபழைய வீட்டு எண்: 514-1 / NA வயது: 32 இனம்: ஆண்	219 TN/14/074/0327652 வாக்காளர் பெயர்: ராணியம்மா கணவர் பெயர்: ராஜகோபால் புதியபழைய வீட்டு எண்: 515 / 3-43A வயது: 38 இனம்: பெண்	220 TN/14/074/0327661 வாக்காளர் பெயர்: தேவிரம்மா கணவர் பெயர்: கிருஷ்ணப்பா புதியபழைய வீட்டு எண்: 515-1 / NA வயது: 63 இனம்: பெண்
221 FMS1363472 வாக்காளர் பெயர்: நாகேஷ் தந்தை பெயர்: கிருஷ்ணப்பா புதியபழைய வீட்டு எண்: 515-1 / NA வயது: 40 இனம்: ஆண்	222 FMS3317716 வாக்காளர் பெயர்: வெங்கடேஷ் தந்தை பெயர்: கிருஷ்ணப்பா புதியபழைய வீட்டு எண்: 515-1 / NA வயது: 38 இனம்: ஆண்	223 FMS5709399 வாக்காளர் பெயர்: வரலட்சுமி கணவர் பெயர்: நாகேஷ் புதியபழைய வீட்டு எண்: 515-1 / NA வயது: 33 இனம்: பெண்
224 FMS5709407 வாக்காளர் பெயர்: பத்மா கணவர் பெயர்: வெங்கடேஷ் புதியபழைய வீட்டு எண்: 515-1 / NA வயது: 32 இனம்: பெண்	225 FMS1362771 வாக்காளர் பெயர்: ஜோதியம்மா கணவர் பெயர்: சீனப்பா புதியபழைய வீட்டு எண்: 516 / 3-42B வயது: 45 இனம்: பெண்	226 WYG1155910 வாக்காளர் பெயர்: வேணு கோபால் தந்தை பெயர்: இராஜகோபால் புதியபழைய வீட்டு எண்: 516 / - வயது: 21 இனம்: ஆண்
227 WYG1262443 வாக்காளர் பெயர்: நாகராஜ் தந்தை பெயர்: சீனிவாஸ் புதியபழைய வீட்டு எண்: 516 / - வயது: 20 இனம்: ஆண்	228 TN/14/074/0327335 வாக்காளர் பெயர்: ராமமூர்த்தி தந்தை பெயர்: குருவாச்சாரி புதியபழைய வீட்டு எண்: 516-1 / NA வயது: 43 இனம்: ஆண்	229 FMS3318045 வாக்காளர் பெயர்: அமராவதி கணவர் பெயர்: ராமமூர்த்தி புதியபழைய வீட்டு எண்: 516-1 / NA வயது: 38 இனம்: பெண்
230 FMS1363878 வாக்காளர் பெயர்: காலம்மா கணவர் பெயர்: முனிசந்திரஆச்சாரி புதியபழைய வீட்டு எண்: 518 / 3-42A வயது: 58 இனம்: பெண்	231 FMS3318417 வாக்காளர் பெயர்: பிரசாத் தந்தை பெயர்: முனிசந்திரஆச்சாரி புதியபழைய வீட்டு எண்: 518 / 3-42A வயது: 36 இனம்: ஆண்	232 FMS5709423 வாக்காளர் பெயர்: உமாசங்கர் தந்தை பெயர்: முனிசந்திரஆச்சாரி புதியபழைய வீட்டு எண்: 518 / 3-42A வயது: 33 இனம்: ஆண்
233 WYG0008128 வாக்காளர் பெயர்: கனகா கணவர் பெயர்: பிரசாத் புதியபழைய வீட்டு எண்: 518 / NA வயது: 30 இனம்: பெண்	234 TN/14/074/0327419 வாக்காளர் பெயர்: கிருஷ்ணாச்சாரி தந்தை பெயர்: கிருஷ்ணாச்சாரி புதியபழைய வீட்டு எண்: 519 / 3-42 வயது: 63 இனம்: ஆண்	235 FMS1361583 வாக்காளர் பெயர்: அனுஷ்யம்மா கணவர் பெயர்: கிருஷ்ணாச்சாரி புதியபழைய வீட்டு எண்: 519 / 3-42 வயது: 58 இனம்: பெண்
236 FMS3317799 வாக்காளர் பெயர்: முனிகிருஷ்ணா தந்தை பெயர்: கிருஷ்ணாச்சாரி புதியபழைய வீட்டு எண்: 519 / 3-42 வயது: 40 இனம்: ஆண்	237 FMS3317351 வாக்காளர் பெயர்: வெங்கடேஷ் தந்தை பெயர்: கிருஷ்ணாச்சாரி புதியபழைய வீட்டு எண்: 519 / 3-42 வயது: 35 இனம்: ஆண்	238 WYG1262583 வாக்காளர் பெயர்: சந்தியா கணவர் பெயர்: நாகராஜ் புதியபழைய வீட்டு எண்: 519-3 / - வயது: 23 இனம்: பெண்
239 TN/14/074/0327193 வாக்காளர் பெயர்: வெங்கடப்பா தந்தை பெயர்: சதுவப்பா புதியபழைய வீட்டு எண்: 520 / 3-49 வயது: 86 இனம்: ஆண்	240 FMS1363753 வாக்காளர் பெயர்: இராஜம்மா கணவர் பெயர்: வெங்கடப்பா புதியபழைய வீட்டு எண்: 520 / 3-49 வயது: 78 இனம்: பெண்	241 FMS3317583 வாக்காளர் பெயர்: அமராவதி கணவர் பெயர்: வெங்கடப்பா புதியபழைய வீட்டு எண்: 520 / 3-49 வயது: 41 இனம்: பெண்

54-வேப்பனஹள்ளி சட்டமன்ற தொகுதி

பாகம் எண் 28

வாக்காளர் பட்டியல் - 2018

தொடர்ச்சி...

பிரிவு: 1-தோரிப்பள்ளி (வ.கி) மற்றும் (ஊ) உங்கட்டி வார்டு 4 , பின்கோடு : 635109

242 FMS3317930 வாக்காளர் பெயர்: முனிசந்திரன் தந்தை பெயர்: வெங்கடப்பா புதியபழைய வீட்டு எண்: 520 / 3-49 வயது: 32 இனம்: ஆண்	243 FMS3317625 வாக்காளர் பெயர்: ஜெயம்மா கணவர் பெயர்: ராஜகோபாலப்பா புதியபழைய வீட்டு எண்: 521 / 3-49 வயது: 39 இனம்: பெண்	244 FMS1361609 வாக்காளர் பெயர்: சின்னமுனிவெங்கடம்மா கணவர் பெயர்: ராமசந்திரப்பா புதியபழைய வீட்டு எண்: 522 / 3-50B வயது: 67 இனம்: பெண்
245 TN/14/074/0327415 வாக்காளர் பெயர்: கங்கராஜ் தந்தை பெயர்: ராமசந்திரப்பா புதியபழைய வீட்டு எண்: 522 / 3-50B வயது: 47 இனம்: ஆண்	246 FMS3317914 வாக்காளர் பெயர்: ஜோதி கணவர் பெயர்: கங்கராஜ் புதியபழைய வீட்டு எண்: 522 / 3-50B வயது: 37 இனம்: பெண்	247 FMS1363589 வாக்காளர் பெயர்: தேவிரம்மா கணவர் பெயர்: எல்லப்பா புதியபழைய வீட்டு எண்: 523 / 3-50A வயது: 80 இனம்: பெண்
248 TN/14/074/0327386 வாக்காளர் பெயர்: ராஜப்பா தந்தை பெயர்: எல்லப்பா புதியபழைய வீட்டு எண்: 523 / 3-50A வயது: 64 இனம்: ஆண்	249 FMS1363571 வாக்காளர் பெயர்: பத்மம்மா கணவர் பெயர்: ராஜப்பா புதியபழைய வீட்டு எண்: 523 / 3-50A வயது: 50 இனம்: பெண்	250 FMS3317880 வாக்காளர் பெயர்: முரளிகோபால் தந்தை பெயர்: ராஜப்பா புதியபழைய வீட்டு எண்: 523 / 3-50A வயது: 37 இனம்: ஆண்
251 FMS3317872 வாக்காளர் பெயர்: உமாசங்கர் தந்தை பெயர்: ராஜப்பா புதியபழைய வீட்டு எண்: 523 / 3-50A வயது: 34 இனம்: ஆண்	252 WYG0008052 வாக்காளர் பெயர்: சங்கீதா கணவர் பெயர்: முரளிகோபால் புதியபழைய வீட்டு எண்: 523 / NA வயது: 33 இனம்: பெண்	253 FMS3315116 வாக்காளர் பெயர்: சந்தோஷ்குமார் தந்தை பெயர்: ராஜப்பா புதியபழைய வீட்டு எண்: 523 / 3-50A வயது: 32 இனம்: ஆண்
254 WYG1262518 வாக்காளர் பெயர்: சைலஜா கணவர் பெயர்: சந்தோஷ்குமார் புதியபழைய வீட்டு எண்: 523-3 / - வயது: 21 இனம்: பெண்	255 FMS1361682 வாக்காளர் பெயர்: முனிவெங்கட்டம்மா கணவர் பெயர்: நாராயணப்பா புதியபழைய வீட்டு எண்: 524 / 3-50B வயது: 69 இனம்: பெண்	256 TN/14/074/0327307 வாக்காளர் பெயர்: முத்தப்பா தந்தை பெயர்: திம்மைய்யா புதியபழைய வீட்டு எண்: 525 / 3-49A வயது: 53 இனம்: ஆண்
257 FMS1362086 வாக்காளர் பெயர்: மஞ்சம்மா கணவர் பெயர்: முத்தப்பா புதியபழைய வீட்டு எண்: 525 / 3-49A வயது: 43 இனம்: பெண்	258 TN/14/074/0327348 வாக்காளர் பெயர்: மேகலப்பா தந்தை பெயர்: திம்மராயப்பா புதியபழைய வீட்டு எண்: 526 / 3-39 வயது: 62 இனம்: ஆண்	259 FMS1361625 வாக்காளர் பெயர்: முனியம்மா கணவர் பெயர்: மேகலப்பா புதியபழைய வீட்டு எண்: 526 / 3-39 வயது: 49 இனம்: பெண்
260 FMS3316460 வாக்காளர் பெயர்: பிரகாஷ் தந்தை பெயர்: மேகலப்பா புதியபழைய வீட்டு எண்: 526 / 3-39 வயது: 33 இனம்: ஆண்	261 WYG0008136 வாக்காளர் பெயர்: லகுமக்கா கணவர் பெயர்: கிருஷ்ணப்பா புதியபழைய வீட்டு எண்: 526-1 / NA வயது: 45 இனம்: பெண்	262 WYG0967836 வாக்காளர் பெயர்: செளபாக்கியா கணவர் பெயர்: பிரகாஷ் புதியபழைய வீட்டு எண்: 526-3 / NA வயது: 27 இனம்: பெண்
263 FMS1362557 வாக்காளர் பெயர்: கரகம்மா கணவர் பெயர்: திம்மராயப்பா புதியபழைய வீட்டு எண்: 527 / 3-40 வயது: 69 இனம்: பெண்	264 WYG1184837 வாக்காளர் பெயர்: சதிஷ்குமார் தந்தை பெயர்: திம்மராயப்பா புதியபழைய வீட்டு எண்: 527 / 3-35A வயது: 23 இனம்: ஆண்	265 TN/14/074/0327262 வாக்காளர் பெயர்: சஞ்சீவியப்பா தந்தை பெயர்: அனுமப்பா புதியபழைய வீட்டு எண்: 528 / 3-41 வயது: 56 இனம்: ஆண்
266 FMS1361617 வாக்காளர் பெயர்: இராஜம்மா கணவர் பெயர்: சஞ்சீவியப்பா புதியபழைய வீட்டு எண்: 528 / 3-41 வயது: 48 இனம்: பெண்	267 FMS3317690 வாக்காளர் பெயர்: சுரேஷ் தந்தை பெயர்: சஞ்சீவியப்பா புதியபழைய வீட்டு எண்: 528 / 3-41 வயது: 33 இனம்: ஆண்	268 WYG1413301 வாக்காளர் பெயர்: பிரேமா கணவர் பெயர்: சஞ்சீவப்பா புதியபழைய வீட்டு எண்: 528-3 / - வயது: 22 இனம்: பெண்
269 TN/14/074/0327261 வாக்காளர் பெயர்: திம்மராயப்பா தந்தை பெயர்: முனியப்பா புதியபழைய வீட்டு எண்: 529 / 3-40 வயது: 50 இனம்: ஆண்	270 FMS1363829 வாக்காளர் பெயர்: கௌரம்மா கணவர் பெயர்: திம்மராயப்பா புதியபழைய வீட்டு எண்: 529 / 3-40 வயது: 46 இனம்: பெண்	271 WYG0008086 வாக்காளர் பெயர்: லிங்கம்மா கணவர் பெயர்: ஆஞ்சப்பா புதியபழைய வீட்டு எண்: 529-1 / NA வயது: 41 இனம்: பெண்

54-வேப்பனஹள்ளி சட்டமன்ற தொகுதி

பாகம் எண் 28

வாக்காளர் பட்டியல் - 2018

தொடர்ச்சி...

பிரிவு: 1-தோரிப்பள்ளி (வ.கி) மற்றும் (ஊ) உங்கட்டி வார்டு 4 , பின்கோடு : 635109

272 TN/14/074/0327256 வாக்காளர் பெயர்: வெங்கடப்பா தந்தை பெயர்: திம்மராயப்பா புதியபழைய வீட்டு எண்: 529-2/3-40 வயது: 43 இனம்: ஆண்	273 FMS3316072 வாக்காளர் பெயர்: பார்வதம்மா கணவர் பெயர்: வெங்கடப்பா புதியபழைய வீட்டு எண்: 529-2/3-40 வயது: 39 இனம்: பெண்	274 TN/14/074/0327312 வாக்காளர் பெயர்: கரியப்பா தந்தை பெயர்: முனியப்பா புதியபழைய வீட்டு எண்: 530/3-25 வயது: 55 இனம்: ஆண்
275 FMS1362292 வாக்காளர் பெயர்: பாப்பம்மா கணவர் பெயர்: கரியப்பா புதியபழைய வீட்டு எண்: 530/3-25 வயது: 45 இனம்: பெண்	276 FMS1361898 வாக்காளர் பெயர்: முனியம்மா கணவர் பெயர்: முனியப்பா புதியபழைய வீட்டு எண்: 531/3-38B வயது: 67 இனம்: பெண்	277 FMS1362367 வாக்காளர் பெயர்: சுமா கணவர் பெயர்: வீரப்பா புதியபழைய வீட்டு எண்: 531/3-38B வயது: 39 இனம்: பெண்
278 FMS3318136 வாக்காளர் பெயர்: திம்மராஜ் தந்தை பெயர்: உஜ்ஜப்பா புதியபழைய வீட்டு எண்: 532/3-37 வயது: 33 இனம்: ஆண்	279 TN/14/074/0327250 வாக்காளர் பெயர்: ராஜப்பா தந்தை பெயர்: திம்மராயப்பா புதியபழைய வீட்டு எண்: 533/3-37A வயது: 50 இனம்: ஆண்	280 FMS1363795 வாக்காளர் பெயர்: நாராயணம்மா கணவர் பெயர்: ராஜப்பா புதியபழைய வீட்டு எண்: 533/3-37A வயது: 39 இனம்: பெண்
281 TN/14/074/0327326 வாக்காளர் பெயர்: திம்மராயப்பா தந்தை பெயர்: சின்னமுனியப்பா புதியபழைய வீட்டு எண்: 534/3-21 வயது: 57 இனம்: ஆண்	282 WYG0008235 வாக்காளர் பெயர்: நாகராஜ் தந்தை பெயர்: திம்மராயப்பா புதியபழைய வீட்டு எண்: 534/3-21 வயது: 29 இனம்: ஆண்	283 WYG1262542 வாக்காளர் பெயர்: லலிதா கணவர் பெயர்: ரவிக்குமார் புதியபழைய வீட்டு எண்: 534-3/- வயது: 25 இனம்: பெண்
284 TN/14/074/0327249 வாக்காளர் பெயர்: அப்போஜியப்பா தந்தை பெயர்: முனியப்பா புதியபழைய வீட்டு எண்: 535/3-35 வயது: 48 இனம்: ஆண்	285 WYG1184852 வாக்காளர் பெயர்: மம்தா கணவர் பெயர்: ஜெகதீஸ் புதியபழைய வீட்டு எண்: 535/- வயது: 21 இனம்: பெண்	286 WYG0967851 வாக்காளர் பெயர்: உமேஷ் தந்தை பெயர்: அப்போஜியப்பா புதியபழைய வீட்டு எண்: 535-3/NA வயது: 22 இனம்: ஆண்
287 TN/14/074/0327198 வாக்காளர் பெயர்: துரைசாமி தந்தை பெயர்: முனியப்பா புதியபழைய வீட்டு எண்: 538/3-34 வயது: 66 இனம்: ஆண்	288 FMS1361732 வாக்காளர் பெயர்: சீதம்மா கணவர் பெயர்: துரைசாமி புதியபழைய வீட்டு எண்: 538/3-34 வயது: 59 இனம்: பெண்	289 TN/14/074/0327310 வாக்காளர் பெயர்: முனிரத்னம் தந்தை பெயர்: துரைசாமி புதியபழைய வீட்டு எண்: 539/3-34-1 வயது: 47 இனம்: ஆண்
290 FMS1361757 வாக்காளர் பெயர்: பிரமிளா கணவர் பெயர்: முனிரத்னம் புதியபழைய வீட்டு எண்: 539/3-34-1 வயது: 43 இனம்: பெண்	291 WYG1262666 வாக்காளர் பெயர்: கணேஷ் தந்தை பெயர்: முனிரத்தினம் புதியபழைய வீட்டு எண்: 539-3/- வயது: 20 இனம்: ஆண்	292 TN/14/074/0327472 வாக்காளர் பெயர்: முனிரத்னம் தந்தை பெயர்: முனுசாமி புதியபழைய வீட்டு எண்: 540/3-33A1 வயது: 53 இனம்: ஆண்
293 FMS1361708 வாக்காளர் பெயர்: ரத்னம்மா கணவர் பெயர்: முனிரத்னம் புதியபழைய வீட்டு எண்: 540/3-33A1 வயது: 48 இனம்: பெண்	294 TN/14/074/0327150 வாக்காளர் பெயர்: பொன்னுசாமி தந்தை பெயர்: முனியப்பா புதியபழைய வீட்டு எண்: 541/3-34B வயது: 48 இனம்: ஆண்	295 FMS1361476 வாக்காளர் பெயர்: அமராவதி கணவர் பெயர்: பொன்னுசாமி புதியபழைய வீட்டு எண்: 541/3-34B வயது: 45 இனம்: பெண்
296 FMS1360502 வாக்காளர் பெயர்: நாகம்மா கணவர் பெயர்: சின்னசாமி புதியபழைய வீட்டு எண்: 541-2/NA வயது: 41 இனம்: பெண்	297 FMS3318029 வாக்காளர் பெயர்: சின்னஅக்கையம்மா கணவர் பெயர்: பெத்தமுனிசாமி புதியபழைய வீட்டு எண்: 541-3/NA வயது: 63 இனம்: பெண்	298 FMS1361278 வாக்காளர் பெயர்: முனியப்பா தந்தை பெயர்: பெத்தமுனிசாமி புதியபழைய வீட்டு எண்: 541-3/NA வயது: 49 இனம்: ஆண்
299 FMS1361229 வாக்காளர் பெயர்: நரசம்மா கணவர் பெயர்: முனியப்பா புதியபழைய வீட்டு எண்: 541-3/NA வயது: 42 இனம்: பெண்	300 WYG1052307 வாக்காளர் பெயர்: நரேந்திரன் தந்தை பெயர்: முனியப்பா புதியபழைய வீட்டு எண்: 541-3/ வயது: 22 இனம்: ஆண்	301 WYG0967901 வாக்காளர் பெயர்: கமலம்மா கணவர் பெயர்: மாரப்பா புதியபழைய வீட்டு எண்: 542-3/NA வயது: 23 இனம்: பெண்

54-வேப்பனஹள்ளி சட்டமன்ற தொகுதி

பாகம் எண் 28

வாக்காளர் பட்டியல் - 2018

தொடர்ச்சி...

பிரிவு: 1-தோரிப்பள்ளி (வ.கி) மற்றும் (ஊ) உங்கட்டி வார்டு 4 , பின்கோடு : 635109

302	TN/14/074/0327280 வாக்காளர் பெயர்: ராஜப்பா தந்தை பெயர்: பெத்தஓபிலியப்பா புதியபழைய வீட்டு எண்: 543 / NA வயது: 49 இனம்: ஆண்	303	TN/14/074/0327303 வாக்காளர் பெயர்: முனிரத்னம் தந்தை பெயர்: பெத்தஓபிலியப்பா புதியபழைய வீட்டு எண்: 543 / NA வயது: 41 இனம்: ஆண்	304	FMS3315900 வாக்காளர் பெயர்: கிருஷ்ணம்மா கணவர் பெயர்: ராஜப்பா புதியபழைய வீட்டு எண்: 543 / NA வயது: 40 இனம்: பெண்
305	FMS1361690 வாக்காளர் பெயர்: அக்கையம்மா கணவர் பெயர்: முனிரத்னம் புதியபழைய வீட்டு எண்: 543 / NA வயது: 38 இனம்: பெண்	306	TN/14/074/0327273 வாக்காளர் பெயர்: திம்மப்பா தந்தை பெயர்: முனியப்பா புதியபழைய வீட்டு எண்: 544 / NA வயது: 55 இனம்: ஆண்	307	FMS5709431 வாக்காளர் பெயர்: ஓபம்மா கணவர் பெயர்: திம்மப்பா புதியபழைய வீட்டு எண்: 544 / NA வயது: 46 இனம்: பெண்
308	FMS1360528 வாக்காளர் பெயர்: முனியம்மா கணவர் பெயர்: கதிரப்பா புதியபழைய வீட்டு எண்: 545 / 3-27B வயது: 70 இனம்: பெண்	309	WYG1184928 வாக்காளர் பெயர்: முனிராஜ் தந்தை பெயர்: கதிரப்பா புதியபழைய வீட்டு எண்: 545 / - வயது: 34 இனம்: ஆண்	310	WYG1184910 வாக்காளர் பெயர்: மஞ்சளா கணவர் பெயர்: முனிராஜ் புதியபழைய வீட்டு எண்: 545 / - வயது: 21 இனம்: பெண்
311	TN/14/074/0327320 வாக்காளர் பெயர்: சின்னஓபிலியப்பா தந்தை பெயர்: பெத்தமுனியப்பா புதியபழைய வீட்டு எண்: 546 / 3-27A வயது: 53 இனம்: ஆண்	312	WYG0967893 வாக்காளர் பெயர்: வெங்கடேஷ் தந்தை பெயர்: முனியப்பா புதியபழைய வீட்டு எண்: 546-3 / NA வயது: 30 இனம்: ஆண்	313	TN/14/074/0327372 வாக்காளர் பெயர்: அப்பையா தந்தை பெயர்: பெத்தமுனியப்பா புதியபழைய வீட்டு எண்: 547 / 3-31 வயது: 56 இனம்: ஆண்
314	FMS1361922 வாக்காளர் பெயர்: முனிரத்னம்மா கணவர் பெயர்: அப்பையா புதியபழைய வீட்டு எண்: 547 / 3-31 வயது: 43 இனம்: பெண்	315	FMS5710173 வாக்காளர் பெயர்: சம்பதப்பா தந்தை பெயர்: அப்பையா புதியபழைய வீட்டு எண்: 547 / NA வயது: 31 இனம்: ஆண்	316	WYG1155902 வாக்காளர் பெயர்: கவிதா தந்தை பெயர்: அப்பையா புதியபழைய வீட்டு எண்: 547 / - வயது: 24 இனம்: பெண்
317	FMS1361674 வாக்காளர் பெயர்: சின்னக்கா கணவர் பெயர்: பெத்தஓபிலியப்பா புதியபழைய வீட்டு எண்: 548 / 3-17A வயது: 63 இனம்: பெண்	318	FMS5709456 வாக்காளர் பெயர்: ராமகிருஷ்ணா தந்தை பெயர்: பெத்தஓபிலியப்பா புதியபழைய வீட்டு எண்: 548 / 3-17A வயது: 34 இனம்: ஆண்	319	WYG0672345 வாக்காளர் பெயர்: சந்திரன் தாய் பெயர்: முத்தம்மா புதியபழைய வீட்டு எண்: 549 / 3-27A வயது: 37 இனம்: ஆண்
320	TN/14/074/0327356 வாக்காளர் பெயர்: முனியப்பா தந்தை பெயர்: பெரியசீக்கனப்பள்ளியப்பா புதியபழைய வீட்டு எண்: 549-3/ வயது: 52 இனம்: ஆண்	321	FMS1360601 வாக்காளர் பெயர்: ரேணுகம்மா கணவர் பெயர்: முனியப்பா புதியபழைய வீட்டு எண்: 549-3 / - வயது: 45 இனம்: பெண்	322	WYG0109140 வாக்காளர் பெயர்: நரசிம்மமூர்த்தி தந்தை பெயர்: முனியப்பா புதியபழைய வீட்டு எண்: 549-3 / 27-A வயது: 27 இனம்: ஆண்
323	FMS1360346 வாக்காளர் பெயர்: லகுமம்மா கணவர் பெயர்: சின்னசாமி புதியபழைய வீட்டு எண்: 550 / 3-34A வயது: 46 இனம்: பெண்	324	FMS3316387 வாக்காளர் பெயர்: முனிசந்திரன் தந்தை பெயர்: சின்னசாமி புதியபழைய வீட்டு எண்: 550 / 3-34A வயது: 31 இனம்: ஆண்	325	WYG1052638 வாக்காளர் பெயர்: சஜாதா கணவர் பெயர்: முனிசந்திரன் புதியபழைய வீட்டு எண்: 550 / - வயது: 26 இனம்: பெண்
326	FMS3318227 வாக்காளர் பெயர்: முனியம்மா தந்தை பெயர்: பெத்தபில்லப்பா புதியபழைய வீட்டு எண்: 551 / NA வயது: 78 இனம்: பெண்	327	TN/14/074/0327315 வாக்காளர் பெயர்: சஞ்சீவப்பா தந்தை பெயர்: ஓபிலியப்பா புதியபழைய வீட்டு எண்: 552 / NA வயது: 54 இனம்: ஆண்	328	FMS1361971 வாக்காளர் பெயர்: அம்மையம்மா கணவர் பெயர்: சஞ்சீவப்பா புதியபழைய வீட்டு எண்: 552 / NA வயது: 49 இனம்: பெண்
329	FMS3316411 வாக்காளர் பெயர்: சங்கரன் தந்தை பெயர்: சஞ்சீவப்பா புதியபழைய வீட்டு எண்: 552 / NA வயது: 32 இனம்: ஆண்	330	WYG1262500 வாக்காளர் பெயர்: மாலா கணவர் பெயர்: ராஜேந்திரன் புதியபழைய வீட்டு எண்: 552-3 / - வயது: 20 இனம்: பெண்	331	WYG1413236 வாக்காளர் பெயர்: சுமித்ரா தந்தை பெயர்: சஞ்சீவப்பா புதியபழைய வீட்டு எண்: 552-3 / - வயது: 19 இனம்: பெண்

54-வேப்பனஹள்ளி சட்டமன்ற தொகுதி

பாகம் எண் 28

வாக்காளர் பட்டியல் - 2018

தொடர்ச்சி...

பிரிவு: 1-தோரிப்பள்ளி (வ.கி) மற்றும் (ஊ) உங்கட்டி வார்டு 4 , பின்கோடு : 635109

332	TN/14/074/0327304 வாக்காளர் பெயர்: நாராயணப்பா தந்தை பெயர்: ஓபிலியப்பா புதியபழைய வீட்டு எண்: 554 / NA வயது: 45 இனம்: ஆண்	333	FMS1361765 வாக்காளர் பெயர்: சந்திரம்மா கணவர் பெயர்: நாராயணப்பா புதியபழைய வீட்டு எண்: 554 / NA வயது: 42 இனம்: பெண்	334	WYG1184845 வாக்காளர் பெயர்: ரேகா தந்தை பெயர்: ஹேமந்நக்குமார் புதியபழைய வீட்டு எண்: 554 / - வயது: 23 இனம்: பெண்
335	TN/14/074/0327640 வாக்காளர் பெயர்: வெங்கடேஷ் தந்தை பெயர்: ஓபிலியப்பா புதியபழைய வீட்டு எண்: 555 / 3-27B வயது: 50 இனம்: ஆண்	336	FMS3317567 வாக்காளர் பெயர்: அக்கையம்மா தந்தை பெயர்: வெங்கடேஷ் புதியபழைய வீட்டு எண்: 555 / 3-27B வயது: 43 இனம்: பெண்	337	TN/14/074/0327484 வாக்காளர் பெயர்: சின்னமுனிசாமி தந்தை பெயர்: முனியப்பா புதியபழைய வீட்டு எண்: 557 / 3-29 வயது: 69 இனம்: ஆண்
338	FMS3318052 வாக்காளர் பெயர்: ஓபம்மா கணவர் பெயர்: சின்னமுனிசாமி புதியபழைய வீட்டு எண்: 557 / 3-29 வயது: 62 இனம்: பெண்	339	FMS3317740 வாக்காளர் பெயர்: முனிராஜ் தந்தை பெயர்: சின்னமுனிசாமி புதியபழைய வீட்டு எண்: 557 / 3-29 வயது: 32 இனம்: ஆண்	340	WYG1155944 வாக்காளர் பெயர்: சீனிவாஸ் தந்தை பெயர்: சின்ன முனிசாமி புதியபழைய வீட்டு எண்: 557 / - வயது: 22 இனம்: ஆண்
341	FMS5709472 வாக்காளர் பெயர்: பசப்பா தந்தை பெயர்: சின்னமுனிசாமி புதியபழைய வீட்டு எண்: 558 / 3-29 வயது: 40 இனம்: ஆண்	342	FMS5709480 வாக்காளர் பெயர்: கௌரம்மா கணவர் பெயர்: பசப்பா புதியபழைய வீட்டு எண்: 558 / 3-29 வயது: 36 இனம்: பெண்	343	FMS3318177 வாக்காளர் பெயர்: முனிரத்னம்மா கணவர் பெயர்: வெங்கடசாமி புதியபழைய வீட்டு எண்: 559 / NA வயது: 41 இனம்: பெண்
344	TN/14/074/0327512 வாக்காளர் பெயர்: பாய்யா தந்தை பெயர்: முனியப்பா புதியபழைய வீட்டு எண்: 560 / 3-28A1 வயது: 60 இனம்: ஆண்	345	TN/14/074/0327511 வாக்காளர் பெயர்: சின்னஓபிலியப்பா தந்தை பெயர்: கில்லப்பா புதியபழைய வீட்டு எண்: 561 / 3-28 வயது: 72 இனம்: ஆண்	346	TN/14/074/0327660 வாக்காளர் பெயர்: பசம்மா கணவர் பெயர்: சின்னஓபிலியப்பா புதியபழைய வீட்டு எண்: 561 / 3-28 வயது: 63 இனம்: பெண்
347	WYG1155936 வாக்காளர் பெயர்: வெங்கடேஷ் தந்தை பெயர்: வெங்கடசாமி புதியபழைய வீட்டு எண்: 561 / - வயது: 22 இனம்: ஆண்	348	TN/14/074/0327370 வாக்காளர் பெயர்: சின்னப்பா தந்தை பெயர்: கதிரப்பா புதியபழைய வீட்டு எண்: 562 / 3-27 வயது: 67 இனம்: ஆண்	349	FMS3318359 வாக்காளர் பெயர்: நரசம்மா கணவர் பெயர்: சின்னப்பா புதியபழைய வீட்டு எண்: 562 / 3-27 வயது: 58 இனம்: பெண்
350	TN/14/074/0327199 வாக்காளர் பெயர்: நரசப்பா தந்தை பெயர்: முனியப்பா புதியபழைய வீட்டு எண்: 563 / 3-30 வயது: 65 இனம்: ஆண்	351	FMS1362227 வாக்காளர் பெயர்: ஓபம்மா கணவர் பெயர்: நரசம்மாப்பா புதியபழைய வீட்டு எண்: 563 / 3-30 வயது: 58 இனம்: பெண்	352	WYG0967943 வாக்காளர் பெயர்: முனிஎல்லப்பா தந்தை பெயர்: சின்னமுனியப்பா புதியபழைய வீட்டு எண்: 563-3 / - வயது: 31 இனம்: ஆண்
353	WYG0967885 வாக்காளர் பெயர்: மகாலட்சுமி கணவர் பெயர்: முனிஎல்லப்பா புதியபழைய வீட்டு எண்: 563-3 / NA வயது: 30 இனம்: பெண்	354	WYG0967869 வாக்காளர் பெயர்: புட்டராஜ் தந்தை பெயர்: நரசம்மாப்பா புதியபழைய வீட்டு எண்: 563-3 / NA வயது: 22 இனம்: ஆண்	355	TN/14/074/0327316 வாக்காளர் பெயர்: அப்பையா தந்தை பெயர்: முனியப்பா புதியபழைய வீட்டு எண்: 564 / 3-31 வயது: 55 இனம்: ஆண்
356	FMS1361989 வாக்காளர் பெயர்: கதிரம்மா கணவர் பெயர்: அப்பையா புதியபழைய வீட்டு எண்: 564 / 3-31 வயது: 48 இனம்: பெண்	357	WYG0967877 வாக்காளர் பெயர்: வினோதா கணவர் பெயர்: முரளி புதியபழைய வீட்டு எண்: 564-3 / NA வயது: 32 இனம்: பெண்	358	TN/14/074/0327359 வாக்காளர் பெயர்: வெங்கடேஷ் தந்தை பெயர்: முனியப்பா புதியபழைய வீட்டு எண்: 565 / NA வயது: 47 இனம்: ஆண்
359	FMS3318151 வாக்காளர் பெயர்: லட்சுமம்மா கணவர் பெயர்: வெங்கடேஷ் புதியபழைய வீட்டு எண்: 565 / NA வயது: 42 இனம்: பெண்	360	TN/14/074/0327306 வாக்காளர் பெயர்: ராஜப்பா தந்தை பெயர்: முனியப்பா புதியபழைய வீட்டு எண்: 566 / 3-32A வயது: 55 இனம்: ஆண்	361	TN/14/074/0327469 வாக்காளர் பெயர்: சின்னமுனியப்பா தந்தை பெயர்: கதிரப்பா புதியபழைய வீட்டு எண்: 567 / 3-32 வயது: 73 இனம்: ஆண்

54-வேப்பனஹள்ளி சட்டமன்ற தொகுதி

பாகம் எண் 28

வாக்காளர் பட்டியல் - 2018

தொடர்ச்சி...

பிரிவு: 1-தோரிப்பள்ளி (வ.கி) மற்றும் (ஊ) உங்கட்டி வார்டு 4 , பின்கோடு : 635109

362 FMS3318268 வாக்காளர் பெயர்: திருமலம்மா கணவர் பெயர்: சின்னமுனியப்பா புதியபழைய வீட்டு எண்: 567/3-32 வயது: 65 இனம்: பெண்	363 FMS1362250 வாக்காளர் பெயர்: லட்சுமம்மா கணவர் பெயர்: முனியப்பா புதியபழைய வீட்டு எண்: 568/3-32B வயது: 70 இனம்: பெண்	364 TN/14/074/0327358 வாக்காளர் பெயர்: லட்சுமம்மா தந்தை பெயர்: பில்லப்பா புதியபழைய வீட்டு எண்: 569/3-20A2 வயது: 49 இனம்: ஆண்
365 FMS1360619 வாக்காளர் பெயர்: கணகம்மா கணவர் பெயர்: லட்சுமம்மா புதியபழைய வீட்டு எண்: 569/3-20A2 வயது: 42 இனம்: பெண்	366 FMS1361872 வாக்காளர் பெயர்: சம்பத் தந்தை பெயர்: சென்னப்பா புதியபழைய வீட்டு எண்: 570/NA வயது: 51 இனம்: ஆண்	367 FMS1362110 வாக்காளர் பெயர்: வெங்கடலட்சுமி கணவர் பெயர்: சம்பத் புதியபழைய வீட்டு எண்: 570/NA வயது: 44 இனம்: பெண்
368 FMS1362094 வாக்காளர் பெயர்: சுப்பம்மா கணவர் பெயர்: திம்மராயப்பா புதியபழைய வீட்டு எண்: 571/3-49 வயது: 75 இனம்: பெண்	369 TN/14/074/0327583 வாக்காளர் பெயர்: திப்பைய்யா தந்தை பெயர்: திம்மராயப்பா புதியபழைய வீட்டு எண்: 571/3-49 வயது: 54 இனம்: ஆண்	370 TN/14/074/0327766 வாக்காளர் பெயர்: லகுமக்கா கணவர் பெயர்: திப்பைய்யா புதியபழைய வீட்டு எண்: 571/3-49 வயது: 52 இனம்: பெண்
371 FMS3317831 வாக்காளர் பெயர்: போடியப்பா தந்தை பெயர்: சின்னவரரப்பா புதியபழைய வீட்டு எண்: 572/NA வயது: 75 இனம்: ஆண்	372 FMS3317849 வாக்காளர் பெயர்: முனியம்மா கணவர் பெயர்: போடியப்பா புதியபழைய வீட்டு எண்: 572/NA வயது: 66 இனம்: பெண்	373 FMS5709498 வாக்காளர் பெயர்: காளியப்பா தந்தை பெயர்: போடியப்பா புதியபழைய வீட்டு எண்: 572/NA வயது: 40 இனம்: ஆண்
374 WYG0008177 வாக்காளர் பெயர்: சிங்காரம்மாள் கணவர் பெயர்: கலியப்பா புதியபழைய வீட்டு எண்: 572/NA வயது: 28 இனம்: பெண்	375 TN/14/074/0327085 வாக்காளர் பெயர்: கிருஷ்ணப்பா தந்தை பெயர்: பில்லப்பா புதியபழைய வீட்டு எண்: 574/3-53 வயது: 73 இனம்: ஆண்	376 FMS5709506 வாக்காளர் பெயர்: அமர்நாத் தந்தை பெயர்: கிருஷ்ணப்பா புதியபழைய வீட்டு எண்: 574/3-53 வயது: 38 இனம்: ஆண்
377 FMS5709514 வாக்காளர் பெயர்: முனிரத்தனா கணவர் பெயர்: அமர்நாத் புதியபழைய வீட்டு எண்: 574/3-53 வயது: 33 இனம்: பெண்	378 TN/14/074/0327400 வாக்காளர் பெயர்: புட்டப்பா தந்தை பெயர்: பில்லப்பா புதியபழைய வீட்டு எண்: 575/3-48D வயது: 48 இனம்: ஆண்	379 TN/14/074/0327786 வாக்காளர் பெயர்: சரஸ்வதி தந்தை பெயர்: புட்டப்பா புதியபழைய வீட்டு எண்: 575/3-48D வயது: 40 இனம்: ஆண்
380 TN/14/074/0327422 வாக்காளர் பெயர்: ஜெயசங்கர் தந்தை பெயர்: பில்லப்பா புதியபழைய வீட்டு எண்: 576/NA வயது: 39 இனம்: ஆண்	381 FMS1360726 வாக்காளர் பெயர்: ரத்னம்மா கணவர் பெயர்: ஜெயசங்கர் புதியபழைய வீட்டு எண்: 576/NA வயது: 37 இனம்: பெண்	382 FMS3317450 வாக்காளர் பெயர்: நாராயணம்மா கணவர் பெயர்: சின்னாச்சாரி புதியபழைய வீட்டு எண்: 577/3-58 வயது: 99 இனம்: பெண்
383 TN/14/074/0327047 வாக்காளர் பெயர்: கோபாலச்சாரி தந்தை பெயர்: சின்னாச்சாரி புதியபழைய வீட்டு எண்: 577/3-58 வயது: 71 இனம்: ஆண்	384 FMS1361203 வாக்காளர் பெயர்: சரோஜாம்மா கணவர் பெயர்: கோபாலச்சாரி புதியபழைய வீட்டு எண்: 577/3-58 வயது: 65 இனம்: பெண்	385 FMS3316049 வாக்காளர் பெயர்: சந்திரசேகர் தந்தை பெயர்: கோபாலச்சாரி புதியபழைய வீட்டு எண்: 577/3-58 வயது: 38 இனம்: ஆண்
386 TN/14/074/0327133 வாக்காளர் பெயர்: நாகாச்சாரி தந்தை பெயர்: சின்னாச்சாரி புதியபழைய வீட்டு எண்: 578/3-54 வயது: 66 இனம்: ஆண்	387 FMS3317815 வாக்காளர் பெயர்: சுஜாதாம்மா கணவர் பெயர்: நாகாச்சாரி புதியபழைய வீட்டு எண்: 578/3-54 வயது: 61 இனம்: பெண்	388 FMS3317823 வாக்காளர் பெயர்: பிரகாஷ் தந்தை பெயர்: நாகாச்சாரி புதியபழைய வீட்டு எண்: 578/3-54 வயது: 38 இனம்: ஆண்
389 TN/14/074/0327268 வாக்காளர் பெயர்: சுப்பாச்சாரி தந்தை பெயர்: சின்னாச்சாரி புதியபழைய வீட்டு எண்: 579/3-55 வயது: 56 இனம்: ஆண்	390 FMS1362177 வாக்காளர் பெயர்: லட்சுமம்மா கணவர் பெயர்: சுப்பாச்சாரி புதியபழைய வீட்டு எண்: 579/3-55 வயது: 49 இனம்: பெண்	391 WYG1262641 வாக்காளர் பெயர்: ரேகா கணவர் பெயர்: சின்னராஜ் புதியபழைய வீட்டு எண்: 579-3/- வயது: 21 இனம்: பெண்

54-வேப்பனஹள்ளி சட்டமன்ற தொகுதி

பாகம் எண் 28

வாக்காளர் பட்டியல் - 2018

பிரிவு: 1-தோரிப்பள்ளி (வ.கி) மற்றும் (ஊ) உங்கட்டி வார்டு 4 , பின்கோடு : 635109

392 FMS3318201 வாக்காளர் பெயர்: கிருஷ்ணப்பா தந்தை பெயர்: முனுசாமி புதிய/பழைய வீட்டு எண்: 582 / 3-54A வயது: 63 இனம்: ஆண்	393 FMS3318185 வாக்காளர் பெயர்: ராமக்கா கணவர் பெயர்: கிருஷ்ணப்பா புதிய/பழைய வீட்டு எண்: 582 / 3-54A வயது: 54 இனம்: பெண்	394 FMS3315702 வாக்காளர் பெயர்: மல்லேஷ் தந்தை பெயர்: கிருஷ்ணப்பா புதிய/பழைய வீட்டு எண்: 582 / 3-54A வயது: 36 இனம்: ஆண்
395 WYG1184811 வாக்காளர் பெயர்: கலா கணவர் பெயர்: மல்லேஷ் புதிய/பழைய வீட்டு எண்: 582 / - வயது: 29 இனம்: பெண்	396 FMS3318425 வாக்காளர் பெயர்: கோபாலப்பா தந்தை பெயர்: முனுசாமி புதிய/பழைய வீட்டு எண்: 583 / NA வயது: 58 இனம்: ஆண்	397 FMS1363118 வாக்காளர் பெயர்: பத்மம்மா கணவர் பெயர்: கோபாலப்பா புதிய/பழைய வீட்டு எண்: 583 / NA வயது: 49 இனம்: பெண்
398 FMS3318094 வாக்காளர் பெயர்: சீதம்மா கணவர் பெயர்: கிருஷ்ணப்பா புதிய/பழைய வீட்டு எண்: 585 / NA வயது: 58 இனம்: பெண்	399 FMS3318284 வாக்காளர் பெயர்: ரவி தந்தை பெயர்: ராகவன் புதிய/பழைய வீட்டு எண்: 586 / NA வயது: 49 இனம்: ஆண்	400 FMS3318292 வாக்காளர் பெயர்: ராதா கணவர் பெயர்: ரவி புதிய/பழைய வீட்டு எண்: 586 / NA வயது: 42 இனம்: பெண்
401 TN/14/074/0327863 வாக்காளர் பெயர்: மூர்த்தி தந்தை பெயர்: கிருஷ்ணப்பா புதிய/பழைய வீட்டு எண்: 586-1 / NA வயது: 43 இனம்: ஆண்	402 WYG0008003 வாக்காளர் பெயர்: பார்வதம்மா கணவர் பெயர்: மூர்த்தி புதிய/பழைய வீட்டு எண்: 586-1 / NA வயது: 40 இனம்: பெண்	403 WYG1413335 வாக்காளர் பெயர்: உதயகுமார் தந்தை பெயர்: ரவி புதிய/பழைய வீட்டு எண்: 586-3 / - வயது: 19 இனம்: ஆண்
404 FMS5709522 வாக்காளர் பெயர்: புட்டம்மா கணவர் பெயர்: குருவாச்சாரி புதிய/பழைய வீட்டு எண்: 587 / 3-42B வயது: 78 இனம்: பெண்	405 WYG1262492 வாக்காளர் பெயர்: ஷோபாராணி தந்தை பெயர்: நாகராஜ் புதிய/பழைய வீட்டு எண்: 625-4 / - வயது: 20 இனம்: பெண்	406 WYG0967802 வாக்காளர் பெயர்: கிருஷ்ணப்பா தந்தை பெயர்: பையப்பா புதிய/பழைய வீட்டு எண்: 628-4-11 / - வயது: 24 இனம்: ஆண்

54-வேப்பனஹள்ளி சட்டமன்ற தொகுதி

பாகம் எண் 28

வாக்காளர் பட்டியல் - 2018

தொடர்ச்சி...

பிரிவு: 2-தோரிப்பள்ளி (வ.கி) மற்றும் (ஊ) நிலிவங்காஓட்டர்பாளையம் வார்டு 4 , பின்கோடு : 635109

407	WYG0595249 வாக்காளர் பெயர்: லட்சுமி தாய் பெயர்: எல்லம்மா புதியபழைய வீட்டு எண்: 1/- வயது: 31 இனம்: பெண்	408	WYG0595223 வாக்காளர் பெயர்: புஷ்பா கணவர் பெயர்: சந்திரா புதியபழைய வீட்டு எண்: 1/- வயது: 30 இனம்: பெண்	409	WYG1262591 வாக்காளர் பெயர்: பார்வதி கணவர் பெயர்: எல்லப்பா புதியபழைய வீட்டு எண்: 1-751/- வயது: 28 இனம்: பெண்
410	WYG1155852 வாக்காளர் பெயர்: ராமகிருஷ்ணன் தந்தை பெயர்: வெங்கடேசப்பா புதியபழைய வீட்டு எண்: 1-751/- வயது: 23 இனம்: ஆண்	411	WYG0595231 வாக்காளர் பெயர்: எல்லம்மா மற்றவர் பெயர்: சீனிவாசன் புதியபழைய வீட்டு எண்: 3-2/3/756 வயது: 53 இனம்: பெண்	412	WYG0595256 வாக்காளர் பெயர்: சீனிவாசன் தாய் பெயர்: எல்லம்மா புதியபழைய வீட்டு எண்: 3-2/3-756 வயது: 36 இனம்: ஆண்
413	WYG0595264 வாக்காளர் பெயர்: லோகேஷ் தந்தை பெயர்: வெங்கடேஷ் புதியபழைய வீட்டு எண்: 3-2/3-756 வயது: 33 இனம்: ஆண்	414	WYG0595215 வாக்காளர் பெயர்: எல்லப்பா தந்தை பெயர்: - புதியபழைய வீட்டு எண்: 3-4/3-749 வயது: 63 இனம்: ஆண்	415	WYG0595199 வாக்காளர் பெயர்: வெங்கடப்பா தந்தை பெயர்: - புதியபழைய வீட்டு எண்: 3-8A/3-763 வயது: 56 இனம்: ஆண்
416	WYG0788638 வாக்காளர் பெயர்: முருகம்மா கணவர் பெயர்: சீனிவாசன் புதியபழைய வீட்டு எண்: 3-15A/- வயது: 31 இனம்: பெண்	417	WYG0109165 வாக்காளர் பெயர்: அன்பழகன் தந்தை பெயர்: சாமையன் புதியபழைய வீட்டு எண்: 3-738/NA வயது: 41 இனம்: ஆண்	418	WYG0109181 வாக்காளர் பெயர்: பார்வதி கணவர் பெயர்: அன்பழகன் புதியபழைய வீட்டு எண்: 3-738/NA வயது: 29 இனம்: பெண்
419	WYG0788232 வாக்காளர் பெயர்: சம்பத் தந்தை பெயர்: வெங்கடேசப்பா புதியபழைய வீட்டு எண்: 3-738/- வயது: 28 இனம்: ஆண்	420	WYG1052687 வாக்காளர் பெயர்: பிரமிளா கணவர் பெயர்: வெங்கடேஷ் புதியபழைய வீட்டு எண்: 3-738/3-1 வயது: 22 இனம்: பெண்	421	WYG0788521 வாக்காளர் பெயர்: ராமகிருஷ்ணன் தந்தை பெயர்: பெத்தஎல்லப்பா புதியபழைய வீட்டு எண்: 3-743/- வயது: 34 இனம்: ஆண்
422	WYG0788778 வாக்காளர் பெயர்: சசி கணவர் பெயர்: சுரேஷ் புதியபழைய வீட்டு எண்: 3-743/- வயது: 34 இனம்: பெண்	423	WYG0788596 வாக்காளர் பெயர்: லக்ஷம்மா கணவர் பெயர்: குரப்பா புதியபழைய வீட்டு எண்: 3-744/- வயது: 33 இனம்: பெண்	424	WYG0672337 வாக்காளர் பெயர்: லட்சுமப்பா தந்தை பெயர்: எல்லப்பா புதியபழைய வீட்டு எண்: 3-744/3-6 வயது: 27 இனம்: ஆண்
425	WYG0788570 வாக்காளர் பெயர்: கங்கம்மா கணவர் பெயர்: நந்தாலப்பா புதியபழைய வீட்டு எண்: 3-744/- வயது: 26 இனம்: பெண்	426	WYG0672279 வாக்காளர் பெயர்: மஞ்சநாத் தந்தை பெயர்: செளடப்பா புதியபழைய வீட்டு எண்: 3-745/3-7C வயது: 26 இனம்: ஆண்	427	WYG1052836 வாக்காளர் பெயர்: எல்லரெட்டி தந்தை பெயர்: அப்பைய்யா புதியபழைய வீட்டு எண்: 3-745/- வயது: 22 இனம்: ஆண்
428	WYG1365972 வாக்காளர் பெயர்: வசந்தா கணவர் பெயர்: வெங்கடேஷ் புதியபழைய வீட்டு எண்: 3-749/- வயது: 23 இனம்: பெண்	429	WYG1413228 வாக்காளர் பெயர்: பல்லவி கணவர் பெயர்: வெங்கடராஜ் புதியபழைய வீட்டு எண்: 3-749/- வயது: 20 இனம்: பெண்	430	WYG0788760 வாக்காளர் பெயர்: வெங்கடேஷ் தந்தை பெயர்: பெத்தவெங்கடப்பா புதியபழைய வீட்டு எண்: 3-750/- வயது: 41 இனம்: ஆண்
431	WYG0788786 வாக்காளர் பெயர்: லக்ஷம்மா கணவர் பெயர்: வெங்கடேஷ் புதியபழைய வீட்டு எண்: 3-750/- வயது: 35 இனம்: பெண்	432	WYG0787895 வாக்காளர் பெயர்: கங்கம்மா கணவர் பெயர்: வெங்கடப்பா புதியபழைய வீட்டு எண்: 3-752/- வயது: 29 இனம்: பெண்	433	WYG0788620 வாக்காளர் பெயர்: ஜெயலட்சுமி கணவர் பெயர்: குரப்பா புதியபழைய வீட்டு எண்: 3-756/- வயது: 45 இனம்: பெண்
434	WYG0672287 வாக்காளர் பெயர்: ஸ்ரீனிவாசன் தந்தை பெயர்: வெங்கடப்பா புதியபழைய வீட்டு எண்: 3-756/NA வயது: 30 இனம்: ஆண்	435	FMS5710181 வாக்காளர் பெயர்: லட்சுமி கணவர் பெயர்: சீனிவாசன் புதியபழைய வீட்டு எண்: 3-756/3-2 வயது: 30 இனம்: பெண்	436	WYG1262872 வாக்காளர் பெயர்: ஜோபா கணவர் பெயர்: முனியப்பன் புதியபழைய வீட்டு எண்: 3-756/- வயது: 23 இனம்: பெண்

54-வேப்பனஹள்ளி சட்டமன்ற தொகுதி

பாகம் எண் 28

வாக்காளர் பட்டியல் - 2018

தொடர்ச்சி...

பிரிவு: 2-தோரிப்பள்ளி (வ.கி) மற்றும் (ஊ) நிலிவங்காஓட்டர்பாளையம் வார்டு 4 , பின்கோடு : 635109

437	WYG1413202 வாக்காளர் பெயர்: சங்கர் தந்தை பெயர்: பெத்தண்ணா புதியபழைய வீட்டு எண்: 3-759-1/- வயது: 19 இனம்: ஆண்	438	WYG0595207 வாக்காளர் பெயர்: வெங்கடசாமி தந்தை பெயர்: கிருஷ்ணப்ப புதியபழைய வீட்டு எண்: 3-761/- வயது: 48 இனம்: ஆண்	439	WYG0788794 வாக்காளர் பெயர்: கோபாலப்பா தந்தை பெயர்: வெங்கடசாமி புதியபழைய வீட்டு எண்: 3-761/- வயது: 26 இனம்: ஆண்
440	WYG1262658 வாக்காளர் பெயர்: லீலாவதி தந்தை பெயர்: கோபாலப்பா புதியபழைய வீட்டு எண்: 3-761/3-7C வயது: 21 இனம்: பெண்	441	WYG1262732 வாக்காளர் பெயர்: நாகராஜ் தந்தை பெயர்: வெங்கட்டசாமி புதியபழைய வீட்டு எண்: 3-761/- வயது: 21 இனம்: ஆண்	442	WYG1413210 வாக்காளர் பெயர்: ஜெகநாத் தந்தை பெயர்: வெங்கடசாமி புதியபழைய வீட்டு எண்: 3-761/- வயது: 19 இனம்: ஆண்
443	WYG0787887 வாக்காளர் பெயர்: செளடப்பா தந்தை பெயர்: எல்லப்பா புதியபழைய வீட்டு எண்: 3-763/ வயது: 31 இனம்: ஆண்	444	WYG1262898 வாக்காளர் பெயர்: மஞ்சளா கணவர் பெயர்: கணேசன் புதியபழைய வீட்டு எண்: 3-763/- வயது: 24 இனம்: பெண்	445	WYG0788679 வாக்காளர் பெயர்: அலமேலு கணவர் பெயர்: செளடப்பா புதியபழைய வீட்டு எண்: 3-764/- வயது: 33 இனம்: பெண்
446	WYG1155860 வாக்காளர் பெயர்: சீனிவாசன் தந்தை பெயர்: குரரப்பா புதியபழைய வீட்டு எண்: 3-764/3-10 வயது: 28 இனம்: ஆண்	447	WYG1052760 வாக்காளர் பெயர்: அஞ்சலி கணவர் பெயர்: பெத்தன்னா புதியபழைய வீட்டு எண்: 3-764/- வயது: 23 இனம்: பெண்	448	WYG1262856 வாக்காளர் பெயர்: நாகரத்தனா கணவர் பெயர்: ராஜப்பா புதியபழைய வீட்டு எண்: 3-764/- வயது: 22 இனம்: பெண்
449	WYG1184902 வாக்காளர் பெயர்: எல்லப்பா தந்தை பெயர்: சின்னய்யா புதியபழைய வீட்டு எண்: 3-764/ வயது: 21 இனம்: ஆண்	450	WYG0788661 வாக்காளர் பெயர்: வெங்கடேஷ் தந்தை பெயர்: எல்லப்பா புதியபழைய வீட்டு எண்: 3-772/- வயது: 49 இனம்: ஆண்	451	WYG0788828 வாக்காளர் பெயர்: கிருஷ்ணா தந்தை பெயர்: வெங்கடேஷ் புதியபழைய வீட்டு எண்: 3-772/- வயது: 26 இனம்: ஆண்
452	WYG1413269 வாக்காளர் பெயர்: வெங்கடலட்சுமி கணவர் பெயர்: ஆனந்த் புதியபழைய வீட்டு எண்: 3-772/- வயது: 24 இனம்: பெண்	453	WYG1052588 வாக்காளர் பெயர்: ரெட்டி தந்தை பெயர்: அப்பைய்யா புதியபழைய வீட்டு எண்: 3-773/ வயது: 22 இனம்: ஆண்	454	WYG0008292 வாக்காளர் பெயர்: மஞ்சநாத் தந்தை பெயர்: எல்லப்பா புதியபழைய வீட்டு எண்: 3-779/NA வயது: 39 இனம்: ஆண்
455	WYG0008284 வாக்காளர் பெயர்: தனலஷ்மி கணவர் பெயர்: மஞ்சநாத் புதியபழைய வீட்டு எண்: 3-779/NA வயது: 32 இனம்: பெண்	456	WYG1052828 வாக்காளர் பெயர்: ராஜப்பா தந்தை பெயர்: எல்லப்பா புதியபழைய வீட்டு எண்: 3-779/- வயது: 22 இனம்: ஆண்	457	WYG1262427 வாக்காளர் பெயர்: லக்ஷ்மிதேவி கணவர் பெயர்: பதி புதியபழைய வீட்டு எண்: 3-780/- வயது: 24 இனம்: பெண்
458	WYG0595280 வாக்காளர் பெயர்: சுப்பய்யா தந்தை பெயர்: முனிவெங்கடப்பா புதியபழைய வீட்டு எண்: 4-3A/4-596 வயது: 28 இனம்: ஆண்	459	WYG0595322 வாக்காளர் பெயர்: சூடப்பா தந்தை பெயர்: லிங்கப்பா புதியபழைய வீட்டு எண்: 4-12C/ வயது: 27 இனம்: ஆண்	460	WYG0595298 வாக்காளர் பெயர்: பிரவீன்குமார் தந்தை பெயர்: நாகராஜ் புதியபழைய வீட்டு எண்: 4-625/- வயது: 27 இனம்: ஆண்
461	WYG0595306 வாக்காளர் பெயர்: நாராயணப்பா தந்தை பெயர்: முனிசாமப்பா புதியபழைய வீட்டு எண்: 4-652/- வயது: 48 இனம்: ஆண்	462	WYG0595314 வாக்காளர் பெயர்: கனகா கணவர் பெயர்: நாராயணப்பா புதியபழைய வீட்டு எண்: 4-652/- வயது: 43 இனம்: பெண்	463	WYG1365980 வாக்காளர் பெயர்: அம்பிகா கணவர் பெயர்: ரமேஷ் புதியபழைய வீட்டு எண்: 4-669/- வயது: 24 இனம்: பெண்
464	WYG1262807 வாக்காளர் பெயர்: முரளி தந்தை பெயர்: முனி அப்பா புதியபழைய வீட்டு எண்: 7-749-1/- வயது: 20 இனம்: ஆண்	465	WYG1320514 வாக்காளர் பெயர்: மாலா கணவர் பெயர்: மாரிஷ் புதியபழைய வீட்டு எண்: 726-4-57/- வயது: 25 இனம்: பெண்	466	FMS5709530 வாக்காளர் பெயர்: வெங்கடேஷ் தந்தை பெயர்: நாமாலப்பா புதியபழைய வீட்டு எண்: 738/3-4 வயது: 53 இனம்: ஆண்

54-வேப்பனஹள்ளி சட்டமன்ற தொகுதி

பாகம் எண் 28

வாக்காளர் பட்டியல் - 2018

தொடர்ச்சி...

பிரிவு: 2-தோரிப்பள்ளி (வ.கி) மற்றும் (ஊ) நிலிவங்காஓட்டர்பாளையம் வார்டு 4 , பின்கோடு : 635109

467	FMS3315645 வாக்காளர் பெயர்: எல்லப்பா தந்தை பெயர்: நாமலப்பா புதியபழைய வீட்டு எண்: 738 / 3-4 வயது: 48 இனம்: ஆண்	468	FMS3316684 வாக்காளர் பெயர்: நாகம்மா கணவர் பெயர்: வெங்கடேஷ் புதியபழைய வீட்டு எண்: 738 / 3-4 வயது: 41 இனம்: பெண்	469	FMS3315223 வாக்காளர் பெயர்: பாக்யா கணவர் பெயர்: எல்லப்பா புதியபழைய வீட்டு எண்: 738 / 3-4 வயது: 35 இனம்: பெண்
470	TN/14/074/0327336 வாக்காளர் பெயர்: வெங்கடேஷ் தந்தை பெயர்: குற்றப்பா புதியபழைய வீட்டு எண்: 740 / NA வயது: 43 இனம்: ஆண்	471	FMS5709548 வாக்காளர் பெயர்: குற்றப்பா தந்தை பெயர்: வெங்கடப்பா புதியபழைய வீட்டு எண்: 741 / NA வயது: 53 இனம்: ஆண்	472	TN/14/074/0327355 வாக்காளர் பெயர்: குற்றப்பா தந்தை பெயர்: வெங்கடப்பா புதியபழைய வீட்டு எண்: 742 / NA வயது: 73 இனம்: ஆண்
473	FMS3316585 வாக்காளர் பெயர்: இராமக்கா தந்தை பெயர்: குற்றப்பா புதியபழைய வீட்டு எண்: 742 / NA வயது: 63 இனம்: பெண்	474	TN/14/074/0327380 வாக்காளர் பெயர்: வெங்கடேஷ் தந்தை பெயர்: குற்றப்பா புதியபழைய வீட்டு எண்: 742 / NA வயது: 45 இனம்: ஆண்	475	TN/14/074/0327669 வாக்காளர் பெயர்: மஞ்சளா தாய் பெயர்: வெங்கடேஷ் புதியபழைய வீட்டு எண்: 742 / NA வயது: 41 இனம்: பெண்
476	TN/14/074/0327246 வாக்காளர் பெயர்: சின்னஎல்லப்பா தந்தை பெயர்: நந்தலாப்பா புதியபழைய வீட்டு எண்: 743 / 3-3A வயது: 78 இனம்: ஆண்	477	FMS3316346 வாக்காளர் பெயர்: வெங்கட்டம்மா கணவர் பெயர்: சின்னஎல்லப்பா புதியபழைய வீட்டு எண்: 743 / 3-3A வயது: 63 இனம்: பெண்	478	FMS3315603 வாக்காளர் பெயர்: எல்லப்பா தந்தை பெயர்: சின்னஎல்லப்பா புதியபழைய வீட்டு எண்: 743 / 3-3A வயது: 43 இனம்: ஆண்
479	FMS3316932 வாக்காளர் பெயர்: அக்கையம்மா கணவர் பெயர்: எல்லப்பா புதியபழைய வீட்டு எண்: 743 / 3-3A வயது: 38 இனம்: பெண்	480	FMS3317104 வாக்காளர் பெயர்: ரமேஷ் தந்தை பெயர்: சின்னஎல்லப்பா புதியபழைய வீட்டு எண்: 743 / 3-3A வயது: 38 இனம்: ஆண்	481	FMS3316122 வாக்காளர் பெயர்: லட்சுமி கணவர் பெயர்: ரமேஷ் புதியபழைய வீட்டு எண்: 743 / 3-3A வயது: 36 இனம்: பெண்
482	FMS3316940 வாக்காளர் பெயர்: சுரேஷ் தந்தை பெயர்: சின்னஎல்லப்பா புதியபழைய வீட்டு எண்: 743 / 3-3A வயது: 33 இனம்: ஆண்	483	WYG0788430 வாக்காளர் பெயர்: ராமசந்திரப்பா தந்தை பெயர்: எல்லப்பா புதியபழைய வீட்டு எண்: 743 / - வயது: 24 இனம்: ஆண்	484	FMS3315744 வாக்காளர் பெயர்: எல்லய்யா தந்தை பெயர்: சின்னஎல்லப்பா புதியபழைய வீட்டு எண்: 743-3 / - வயது: 29 இனம்: ஆண்
485	WYG1347871 வாக்காளர் பெயர்: அலமேலு கணவர் பெயர்: எல்லய்யா புதியபழைய வீட்டு எண்: 743-3 / - வயது: 24 இனம்: பெண்	486	FMS3315694 வாக்காளர் பெயர்: ஆனந்தி கணவர் பெயர்: வெங்கடேஷ் புதியபழைய வீட்டு எண்: 744 / 3-4A வயது: 43 இனம்: பெண்	487	WYG1262740 வாக்காளர் பெயர்: தேவராஜ் தந்தை பெயர்: எல்லப்பா புதியபழைய வீட்டு எண்: 744-3-14A/ வயது: 20 இனம்: ஆண்
488	TN/14/074/0327364 வாக்காளர் பெயர்: சின்னப்பா தந்தை பெயர்: நந்தாலப்பா புதியபழைய வீட்டு எண்: 745 / 3-5A வயது: 79 இனம்: ஆண்	489	FMS3317286 வாக்காளர் பெயர்: செளடம்மா கணவர் பெயர்: சின்னப்பா புதியபழைய வீட்டு எண்: 745 / 3-5A வயது: 68 இனம்: பெண்	490	TN/14/074/0327383 வாக்காளர் பெயர்: எல்லப்பா தந்தை பெயர்: எற்றப்பா புதியபழைய வீட்டு எண்: 745 / NA வயது: 53 இனம்: ஆண்
491	TN/14/074/0327379 வாக்காளர் பெயர்: வெங்கிடசாமி தந்தை பெயர்: சின்னப்பா புதியபழைய வீட்டு எண்: 745-1 / NA வயது: 44 இனம்: ஆண்	492	FMS3317526 வாக்காளர் பெயர்: வெங்கடம்மா கணவர் பெயர்: வெங்கிடசாமி புதியபழைய வீட்டு எண்: 745-1 / NA வயது: 38 இனம்: பெண்	493	FMS3316569 வாக்காளர் பெயர்: எல்லப்பா தந்தை பெயர்: சின்னப்பா புதியபழைய வீட்டு எண்: 745-2 / NA வயது: 48 இனம்: ஆண்
494	FMS3316551 வாக்காளர் பெயர்: அம்மைய்யா கணவர் பெயர்: எல்லப்பா புதியபழைய வீட்டு எண்: 745-2 / NA வயது: 43 இனம்: பெண்	495	WYG0967927 வாக்காளர் பெயர்: வெங்கட லட்சுமி தந்தை பெயர்: சின்னப்பா புதியபழைய வீட்டு எண்: 745-3 / NA வயது: 35 இனம்: பெண்	496	WYG1262468 வாக்காளர் பெயர்: நாகேஷ் தந்தை பெயர்: அப்பையா புதியபழைய வீட்டு எண்: 745-3 / - வயது: 21 இனம்: ஆண்

54-வேப்பனஹள்ளி சட்டமன்ற தொகுதி

பாகம் எண் 28

வாக்காளர் பட்டியல் - 2018

தொடர்ச்சி...

பிரிவு: 2-தோரிப்பள்ளி (வ.கி) மற்றும் (ஊ) நிலிவங்காஓட்டர்பாளையம் வார்டு 4 , பின்கோடு : 635109

497	TN/14/074/0327339 வாக்காளர் பெயர்: வெங்கிடசாமி தந்தை பெயர்: நந்தாலப்பா புதியபழைய வீட்டு எண்: 746/3-5A வயது: 73 இனம்: ஆண்	498	FMS3317013 வாக்காளர் பெயர்: எல்லம்மா கணவர் பெயர்: வெங்கடசாமி புதியபழைய வீட்டு எண்: 746/3-5A வயது: 68 இனம்: பெண்	499	FMS3317070 வாக்காளர் பெயர்: செளடப்பா தந்தை பெயர்: வெங்கட்டசாமி புதியபழைய வீட்டு எண்: 746/3-5A வயது: 48 இனம்: ஆண்
500	FMS3316171 வாக்காளர் பெயர்: லட்சுமம்மா கணவர் பெயர்: செளடப்பா புதியபழைய வீட்டு எண்: 746/3-5A வயது: 43 இனம்: பெண்	501	TN/14/074/0327424 வாக்காளர் பெயர்: எரரப்பா தந்தை பெயர்: நந்தஎல்லப்பா புதியபழைய வீட்டு எண்: 746-1/NA வயது: 73 இனம்: ஆண்	502	FMS3316916 வாக்காளர் பெயர்: வெங்கட்டம்மா கணவர் பெயர்: எரரப்பா புதியபழைய வீட்டு எண்: 746-1/NA வயது: 68 இனம்: பெண்
503	FMS3316924 வாக்காளர் பெயர்: நந்தாலப்பா தந்தை பெயர்: எரரப்பா புதியபழைய வீட்டு எண்: 746-1/NA வயது: 43 இனம்: ஆண்	504	WYG0008250 வாக்காளர் பெயர்: முனிவல்லுமி கணவர் பெயர்: நாகராஜ் புதியபழைய வீட்டு எண்: 746-1/NA வயது: 40 இனம்: பெண்	505	FMS3317039 வாக்காளர் பெயர்: லட்சுமி கணவர் பெயர்: நந்தாலப்பா புதியபழைய வீட்டு எண்: 746-1/NA வயது: 38 இனம்: பெண்
506	FMS3316601 வாக்காளர் பெயர்: நாகராஜ் தந்தை பெயர்: எரரப்பா புதியபழைய வீட்டு எண்: 746-1/NA வயது: 38 இனம்: ஆண்	507	TN/14/074/0327331 வாக்காளர் பெயர்: வெங்கடபதி தந்தை பெயர்: நந்தாலப்பா புதியபழைய வீட்டு எண்: 746-2/NA வயது: 68 இனம்: ஆண்	508	FMS3316809 வாக்காளர் பெயர்: லட்சுமி தந்தை பெயர்: அனுமந்தப்பா புதியபழைய வீட்டு எண்: 747/3-5 வயது: 38 இனம்: பெண்
509	FMS3317971 வாக்காளர் பெயர்: எல்லப்பா தந்தை பெயர்: வெங்கடசாமி புதியபழைய வீட்டு எண்: 747/3-5 வயது: 32 இனம்: ஆண்	510	WYG0788612 வாக்காளர் பெயர்: சாந்தி கணவர் பெயர்: எல்லப்பா புதியபழைய வீட்டு எண்: 747/- வயது: 29 இனம்: பெண்	511	TN/14/074/0327362 வாக்காளர் பெயர்: குரரப்பா தந்தை பெயர்: நந்தாலப்பா புதியபழைய வீட்டு எண்: 748/3-6 வயது: 83 இனம்: ஆண்
512	FMS3317021 வாக்காளர் பெயர்: சீனிவாசன் தந்தை பெயர்: குரரப்பா புதியபழைய வீட்டு எண்: 748/3-6 வயது: 38 இனம்: ஆண்	513	FMS3316866 வாக்காளர் பெயர்: ருக்மணி கணவர் பெயர்: சீனிவாஸ் புதியபழைய வீட்டு எண்: 748/3-6 வயது: 31 இனம்: பெண்	514	FMS3316577 வாக்காளர் பெயர்: வெங்கடேஷ் தந்தை பெயர்: எல்லப்பா புதியபழைய வீட்டு எண்: 749/3-6A வயது: 31 இனம்: ஆண்
515	FMS3317054 வாக்காளர் பெயர்: முனியப்பா தந்தை பெயர்: சின்னப்பா புதியபழைய வீட்டு எண்: 749-1/NA வயது: 51 இனம்: ஆண்	516	FMS3316536 வாக்காளர் பெயர்: எல்லம்மா கணவர் பெயர்: முனியப்பா புதியபழைய வீட்டு எண்: 749-1/NA வயது: 38 இனம்: பெண்	517	WYG1320522 வாக்காளர் பெயர்: வெங்கடராஜ் தந்தை பெயர்: எல்லப்பா புதியபழைய வீட்டு எண்: 749-1/8-4 வயது: 26 இனம்: ஆண்
518	FMS5709563 வாக்காளர் பெயர்: அப்பையா தந்தை பெயர்: பெரியவெங்கடப்பா புதியபழைய வீட்டு எண்: 750/3-6A வயது: 53 இனம்: ஆண்	519	FMS3316791 வாக்காளர் பெயர்: அம்மையா தந்தை பெயர்: அப்பையா புதியபழைய வீட்டு எண்: 750/3-6A வயது: 48 இனம்: பெண்	520	TN/14/074/0327363 வாக்காளர் பெயர்: வெங்கடசாமி தந்தை பெயர்: வெங்கடப்பா புதியபழைய வீட்டு எண்: 751/NA வயது: 78 இனம்: ஆண்
521	FMS1360932 வாக்காளர் பெயர்: நாகம்மா கணவர் பெயர்: வெங்கட்டசாமி புதியபழைய வீட்டு எண்: 751/NA வயது: 68 இனம்: பெண்	522	TN/14/074/0327340 வாக்காளர் பெயர்: பாபு தந்தை பெயர்: சீனப்பா புதியபழைய வீட்டு எண்: 753/3-7C வயது: 43 இனம்: ஆண்	523	FMS3315843 வாக்காளர் பெயர்: பெத்தம்மையா தந்தை பெயர்: பாபு புதியபழைய வீட்டு எண்: 753/3-7C வயது: 38 இனம்: ஆண்
524	FMS3317203 வாக்காளர் பெயர்: வெங்கடேஷ் தந்தை பெயர்: வெங்கடசாமி புதியபழைய வீட்டு எண்: 753-1/NA வயது: 43 இனம்: ஆண்	525	FMS3317112 வாக்காளர் பெயர்: சீனிவாசன் தந்தை பெயர்: வெங்கடசாமி புதியபழைய வீட்டு எண்: 753-1/NA வயது: 40 இனம்: ஆண்	526	FMS3316312 வாக்காளர் பெயர்: பெத்தக்கா கணவர் பெயர்: வெங்கடேஷ் புதியபழைய வீட்டு எண்: 753-1/NA வயது: 38 இனம்: பெண்

54-வேப்பனஹள்ளி சட்டமன்ற தொகுதி

பாகம் எண் 28

வாக்காளர் பட்டியல் - 2018

தொடர்ச்சி...

பிரிவு: 2-தோரிப்பள்ளி (வ.கி) மற்றும் (ஊ) நிலிவங்காஓட்டர்பாளையம் வார்டு 4 , பின்கோடு : 635109

527	FMS3317096 வாக்காளர் பெயர்: வரலட்சுமி கணவர் பெயர்: சீனிவாசன் புதியபழைய வீட்டு எண்: 753-1/NA வயது: 32 இனம்: பெண்	528	FMS3317492 வாக்காளர் பெயர்: முனியம்மா கணவர் பெயர்: சின்னப்பா புதியபழைய வீட்டு எண்: 753-2/NA வயது: 63 இனம்: பெண்	529	FMS3317153 வாக்காளர் பெயர்: வெங்கடப்பா தந்தை பெயர்: சின்னப்பா புதியபழைய வீட்டு எண்: 753-2/NA வயது: 33 இனம்: ஆண்
530	WYG1262724 வாக்காளர் பெயர்: பெத்தண்ணா தந்தை பெயர்: பாபு புதியபழைய வீட்டு எண்: 753-3/- வயது: 20 இனம்: ஆண்	531	FMS3318011 வாக்காளர் பெயர்: வெங்கடேசம்மா கணவர் பெயர்: வெங்கடப்பா புதியபழைய வீட்டு எண்: 755/NA வயது: 58 இனம்: பெண்	532	FMS3317229 வாக்காளர் பெயர்: வெங்கடராமன் தந்தை பெயர்: வெங்கடப்பா புதியபழைய வீட்டு எண்: 755/NA வயது: 35 இனம்: ஆண்
533	FMS3317500 வாக்காளர் பெயர்: தீபா கணவர் பெயர்: வெங்கடராமன் புதியபழைய வீட்டு எண்: 755/NA வயது: 31 இனம்: பெண்	534	TN/14/074/0327417 வாக்காளர் பெயர்: குர்ரப்பா தந்தை பெயர்: வெங்கடப்பா புதியபழைய வீட்டு எண்: 756/NA வயது: 59 இனம்: ஆண்	535	FMS3316031 வாக்காளர் பெயர்: ஜெயலட்சுமி கணவர் பெயர்: குர்ரப்பா புதியபழைய வீட்டு எண்: 756/NA வயது: 48 இனம்: பெண்
536	FMS3317245 வாக்காளர் பெயர்: நாராயணப்பா தந்தை பெயர்: வெங்கடப்பா புதியபழைய வீட்டு எண்: 757/3-8C வயது: 51 இனம்: ஆண்	537	FMS3316304 வாக்காளர் பெயர்: கங்கம்மா கணவர் பெயர்: நாராயணப்பா புதியபழைய வீட்டு எண்: 757/3-8C வயது: 41 இனம்: பெண்	538	FMS3316973 வாக்காளர் பெயர்: பெத்தண்ணா தந்தை பெயர்: முனியப்பா புதியபழைய வீட்டு எண்: 758/3-9 வயது: 31 இனம்: ஆண்
539	TN/14/074/0327391 வாக்காளர் பெயர்: ஜெயராம் தந்தை பெயர்: எல்லப்பா புதியபழைய வீட்டு எண்: 759/NA வயது: 58 இனம்: ஆண்	540	FMS3316890 வாக்காளர் பெயர்: எல்லம்மா கணவர் பெயர்: ஜெயராம் புதியபழைய வீட்டு எண்: 759/NA வயது: 48 இனம்: பெண்	541	FMS3317179 வாக்காளர் பெயர்: ராமசாமி தந்தை பெயர்: எல்லப்பா புதியபழைய வீட்டு எண்: 759/NA வயது: 43 இனம்: ஆண்
542	FMS3316353 வாக்காளர் பெயர்: சாந்தகுமார் தந்தை பெயர்: எல்லப்பா புதியபழைய வீட்டு எண்: 759/NA வயது: 35 இனம்: ஆண்	543	FMS3316080 வாக்காளர் பெயர்: கங்கம்மா கணவர் பெயர்: ராமசாமி புதியபழைய வீட்டு எண்: 759/NA வயது: 32 இனம்: பெண்	544	FMS3317963 வாக்காளர் பெயர்: வெங்கடேஷ் தந்தை பெயர்: எல்லப்பா புதியபழைய வீட்டு எண்: 759/NA வயது: 31 இனம்: ஆண்
545	FMS3316767 வாக்காளர் பெயர்: வெங்கடம்மா கணவர் பெயர்: எல்லப்பா புதியபழைய வீட்டு எண்: 759-1/NA வயது: 73 இனம்: பெண்	546	FMS3316692 வாக்காளர் பெயர்: பெத்தண்ணா தந்தை பெயர்: எல்லப்பா புதியபழைய வீட்டு எண்: 759-1/NA வயது: 51 இனம்: ஆண்	547	FMS3316296 வாக்காளர் பெயர்: நாகரத்தினம் கணவர் பெயர்: பெத்தண்ணா புதியபழைய வீட்டு எண்: 759-1/NA வயது: 36 இனம்: பெண்
548	WYG0008243 வாக்காளர் பெயர்: மஞ்சளா கணவர் பெயர்: சாந்தகுமார் புதியபழைய வீட்டு எண்: 759-2/NA வயது: 35 இனம்: பெண்	549	TN/14/074/0327343 வாக்காளர் பெயர்: குர்ரப்பா தந்தை பெயர்: சின்னப்பா புதியபழைய வீட்டு எண்: 760/NA வயது: 55 இனம்: ஆண்	550	FMS3316288 வாக்காளர் பெயர்: பெத்தக்கா கணவர் பெயர்: குர்ரப்பா புதியபழைய வீட்டு எண்: 760/NA வயது: 48 இனம்: பெண்
551	FMS3315330 வாக்காளர் பெயர்: ராமக்கா கணவர் பெயர்: வெங்கடசாமி புதியபழைய வீட்டு எண்: 761/NA வயது: 42 இனம்: பெண்	552	FMS3315629 வாக்காளர் பெயர்: வெங்கடேஷ் தந்தை பெயர்: சின்னப்பா புதியபழைய வீட்டு எண்: 762/3-10B வயது: 43 இனம்: ஆண்	553	FMS3315439 வாக்காளர் பெயர்: மஞ்சு கணவர் பெயர்: வெங்கடேஷ் புதியபழைய வீட்டு எண்: 762/3-10B வயது: 33 இனம்: பெண்
554	WYG0672295 வாக்காளர் பெயர்: முனிராஜ் தந்தை பெயர்: நாகராஜ் புதியபழைய வீட்டு எண்: 762/3-4 வயது: 27 இனம்: ஆண்	555	WYG0672261 வாக்காளர் பெயர்: குமார் தந்தை பெயர்: நாகராஜ் புதியபழைய வீட்டு எண்: 762/3-4 வயது: 26 இனம்: ஆண்	556	WYG1052653 வாக்காளர் பெயர்: ராணி கணவர் பெயர்: முனிராஜ் புதியபழைய வீட்டு எண்: 762-3-4/ வயது: 22 இனம்: பெண்

54-வேப்பனஹள்ளி சட்டமன்ற தொகுதி

பாகம் எண் 28

வாக்காளர் பட்டியல் - 2018

தொடர்ச்சி...

பிரிவு: 2-தோரிப்பள்ளி (வ.கி) மற்றும் (ஊ) நிலிவங்காஓட்டர்பாளையம் வார்டு 4 , பின்கோடு : 635109

557	FMS3316544 வாக்காளர் பெயர்: செளடம்மா கணவர் பெயர்: வெங்கட்டப்பா புதியபழைய வீட்டு எண்: 763 / NA வயது: 48 இனம்: பெண்	558	TN/14/074/0327537 வாக்காளர் பெயர்: வெங்கடேஷ் தந்தை பெயர்: பெத்தசின்னப்பா புதியபழைய வீட்டு எண்: 763-1 / NA வயது: 48 இனம்: ஆண்	559	FMS3316833 வாக்காளர் பெயர்: கிருஷ்ணம்மா கணவர் பெயர்: வெங்கடேஷ் புதியபழைய வீட்டு எண்: 763-1 / NA வயது: 40 இனம்: பெண்
560	WYG1262534 வாக்காளர் பெயர்: மஞ்சம்மா கணவர் பெயர்: வெங்கடப்பா புதியபழைய வீட்டு எண்: 763-3 / - வயது: 22 இனம்: பெண்	561	WYG1366137 வாக்காளர் பெயர்: தேவராஜ் தந்தை பெயர்: வெங்கடேஷ் புதியபழைய வீட்டு எண்: 763-3 / - வயது: 19 இனம்: ஆண்	562	TN/14/074/0327325 வாக்காளர் பெயர்: சின்னப்பா தந்தை பெயர்: எல்லப்பா புதியபழைய வீட்டு எண்: 764 / 3-11A வயது: 68 இனம்: ஆண்
563	FMS3317211 வாக்காளர் பெயர்: எல்லம்மா கணவர் பெயர்: சின்னப்பா புதியபழைய வீட்டு எண்: 764 / 3-11A வயது: 48 இனம்: பெண்	564	WYG0109173 வாக்காளர் பெயர்: பெத்தன்னா தந்தை பெயர்: சின்னையா புதியபழைய வீட்டு எண்: 764-3 / வயது: 30 இனம்: ஆண்	565	TN/14/074/0327805 வாக்காளர் பெயர்: கிருஷ்ணப்பா தந்தை பெயர்: புசாரிவெங்கட்டப்பா புதியபழைய வீட்டு எண்: 765 / 3-12C வயது: 58 இனம்: ஆண்
566	TN/14/074/0327849 வாக்காளர் பெயர்: லட்சுமம்மா கணவர் பெயர்: கிருஷ்ணப்பா புதியபழைய வீட்டு எண்: 765 / 3-12C வயது: 48 இனம்: பெண்	567	FMS3316650 வாக்காளர் பெயர்: அஸ்வநாராயணன் தந்தை பெயர்: கிருஷ்ணப்பா புதியபழைய வீட்டு எண்: 765 / 3-12C வயது: 33 இனம்: ஆண்	568	TN/14/074/0327330 வாக்காளர் பெயர்: புசாரிவெங்கட்டப்பா தந்தை பெயர்: புசாரிஅப்பன் புதியபழைய வீட்டு எண்: 766 / 3-12B வயது: 83 இனம்: ஆண்
569	FMS3316908 வாக்காளர் பெயர்: வெங்கட்டம்மா கணவர் பெயர்: புசாரிவெங்கட்டப்பா புதியபழைய வீட்டு எண்: 766 / 3-12B வயது: 78 இனம்: பெண்	570	FMS3316775 வாக்காளர் பெயர்: சின்னளர்ரக்கா கணவர் பெயர்: எல்லப்பா புதியபழைய வீட்டு எண்: 766-1 / வயது: 73 இனம்: பெண்	571	FMS5709571 வாக்காளர் பெயர்: வெங்கட்டசாமி தந்தை பெயர்: எல்லப்பா புதியபழைய வீட்டு எண்: 768 / NA வயது: 53 இனம்: ஆண்
572	FMS3317518 வாக்காளர் பெயர்: அஷ்வதம்மா கணவர் பெயர்: வெங்கட்டசாமி புதியபழைய வீட்டு எண்: 768 / NA வயது: 43 இனம்: பெண்	573	WYG0008300 வாக்காளர் பெயர்: எல்லப்பா தந்தை பெயர்: நந்தாலபோயேன் புதியபழைய வீட்டு எண்: 769 / 3-13 வயது: 80 இனம்: ஆண்	574	TN/14/074/0327374 வாக்காளர் பெயர்: நாகராஜ் தந்தை பெயர்: எல்லப்பா புதியபழைய வீட்டு எண்: 769 / 3-13 வயது: 58 இனம்: ஆண்
575	FMS3316270 வாக்காளர் பெயர்: லட்சுமம்மா கணவர் பெயர்: நாகராஜ் புதியபழைய வீட்டு எண்: 769 / 3-13 வயது: 53 இனம்: பெண்	576	FMS5709589 வாக்காளர் பெயர்: வெங்கட்டசாமி தந்தை பெயர்: சின்னசாமி புதியபழைய வீட்டு எண்: 770 / NA வயது: 68 இனம்: ஆண்	577	FMS5709597 வாக்காளர் பெயர்: எல்லப்பா தந்தை பெயர்: வெங்கட்டசாமி புதியபழைய வீட்டு எண்: 770 / NA வயது: 47 இனம்: ஆண்
578	FMS5709613 வாக்காளர் பெயர்: சீனிவாசன் தந்தை பெயர்: வெங்கட்டசாமி புதியபழைய வீட்டு எண்: 770 / NA வயது: 37 இனம்: ஆண்	579	FMS3316221 வாக்காளர் பெயர்: நாகரத்தினம் கணவர் பெயர்: சீனிவாசன் புதியபழைய வீட்டு எண்: 770 / NA வயது: 35 இனம்: பெண்	580	TN/14/074/0327381 வாக்காளர் பெயர்: நாராயணப்பா தந்தை பெயர்: எல்லப்பா புதியபழைய வீட்டு எண்: 772 / NA வயது: 48 இனம்: ஆண்
581	FMS3316114 வாக்காளர் பெயர்: சந்திரம்மா கணவர் பெயர்: நாராயணப்பா புதியபழைய வீட்டு எண்: 772 / NA வயது: 38 இனம்: பெண்	582	TN/14/074/0327270 வாக்காளர் பெயர்: அப்பைய்யா தந்தை பெயர்: சுப்பைய்யா புதியபழைய வீட்டு எண்: 773 / 3-14B வயது: 67 இனம்: ஆண்	583	FMS3316130 வாக்காளர் பெயர்: கௌரம்மா கணவர் பெயர்: அப்பைய்யா புதியபழைய வீட்டு எண்: 773 / 3-14B வயது: 57 இனம்: பெண்
584	FMS3317047 வாக்காளர் பெயர்: வெங்கடேஷ் தந்தை பெயர்: அப்பைய்யா புதியபழைய வீட்டு எண்: 773 / 3-14B வயது: 38 இனம்: ஆண்	585	FMS3316163 வாக்காளர் பெயர்: எல்லம்மா கணவர் பெயர்: வெங்கடேஷ் புதியபழைய வீட்டு எண்: 773 / 3-14B வயது: 32 இனம்: பெண்	586	WYG1413277 வாக்காளர் பெயர்: ரெட்டி தந்தை பெயர்: அப்பைய்யா புதியபழைய வீட்டு எண்: 773-3 / - வயது: 23 இனம்: ஆண்

54-வேப்பனஹள்ளி சட்டமன்ற தொகுதி

பாகம் எண் 28

வாக்காளர் பட்டியல் - 2018

பிரிவு: 2-தோரிப்பள்ளி (வ.கி) மற்றும் (ஊ) நீலிவங்காஓட்டர்பாளையம் வார்டு 4 , பின்கோடு : 635109

587 TN/14/074/0327333 வாக்காளர் பெயர்: சல்லாபுரியப்பா தந்தை பெயர்: வெங்கட்டப்பா புதியபழைய வீட்டு எண்: 776 / NA வயது: 68 இனம்: ஆண்	588 FMS5709639 வாக்காளர் பெயர்: நாகம்மா கணவர் பெயர்: சல்லாபுரியப்பா புதியபழைய வீட்டு எண்: 776 / NA வயது: 62 இனம்: பெண்	589 WYG0008268 வாக்காளர் பெயர்: ஐய்யப்பா தந்தை பெயர்: சல்லாபுரியப்பா புதியபழைய வீட்டு எண்: 776 / NA வயது: 38 இனம்: ஆண்
590 WYG0008276 வாக்காளர் பெயர்: வரலஷ்மி கணவர் பெயர்: ஐய்யப்பா புதியபழைய வீட்டு எண்: 776 / NA வயது: 34 இனம்: பெண்	591 FMS3316718 வாக்காளர் பெயர்: குர்ரப்பா தந்தை பெயர்: சல்லாபுரியப்பா புதியபழைய வீட்டு எண்: 776 / NA வயது: 33 இனம்: ஆண்	592 FMS3316155 வாக்காளர் பெயர்: அம்மைப்பா கணவர் பெயர்: குர்ரப்பா புதியபழைய வீட்டு எண்: 776 / NA வயது: 31 இனம்: பெண்
593 FMS3318128 வாக்காளர் பெயர்: கிருஷ்ணப்பா தந்தை பெயர்: சல்லாபுரியப்பா புதியபழைய வீட்டு எண்: 776-1 / NA வயது: 37 இனம்: ஆண்	594 FMS3316635 வாக்காளர் பெயர்: முனியம்மா கணவர் பெயர்: கிருஷ்ணப்பா புதியபழைய வீட்டு எண்: 776-1 / NA வயது: 35 இனம்: பெண்	595 FMS5709647 வாக்காளர் பெயர்: திம்ம்பா தந்தை பெயர்: வெங்கடப்பா புதியபழைய வீட்டு எண்: 777 / NA வயது: 70 இனம்: ஆண்
596 FMS3317468 வாக்காளர் பெயர்: பெத்தக்கா கணவர் பெயர்: திம்ம்பா புதியபழைய வீட்டு எண்: 777 / NA வயது: 63 இனம்: பெண்	597 FMS3317385 வாக்காளர் பெயர்: ராமக்கா கணவர் பெயர்: வெங்கடேஷ் புதியபழைய வீட்டு எண்: 777 / NA வயது: 33 இனம்: பெண்	598 TN/14/074/0327397 வாக்காளர் பெயர்: எல்லப்பா தந்தை பெயர்: எல்லப்பா புதியபழைய வீட்டு எண்: 779 / NA வயது: 58 இனம்: ஆண்
599 FMS3317252 வாக்காளர் பெயர்: அக்கையம்மா கணவர் பெயர்: எல்லப்பா புதியபழைய வீட்டு எண்: 779 / NA வயது: 48 இனம்: பெண்	600 TN/14/074/0327411 வாக்காளர் பெயர்: ராகவப்பா தந்தை பெயர்: எல்லப்பா புதியபழைய வீட்டு எண்: 780 / 3-17 வயது: 67 இனம்: ஆண்	601 FMS3317237 வாக்காளர் பெயர்: லட்சுமியம்மா கணவர் பெயர்: ராகவப்பா புதியபழைய வீட்டு எண்: 780 / 3-17 வயது: 56 இனம்: பெண்
602 FMS1871151 வாக்காளர் பெயர்: நாகராஜ் தந்தை பெயர்: ராகவப்பா புதியபழைய வீட்டு எண்: 780 / 3-17 வயது: 42 இனம்: ஆண்	603 FMS3316619 வாக்காளர் பெயர்: பதி தந்தை பெயர்: ராகவப்பா புதியபழைய வீட்டு எண்: 780 / 3-17 வயது: 39 இனம்: பெண்	604 FMS3318169 வாக்காளர் பெயர்: கீதா கணவர் பெயர்: நாகராஜ் புதியபழைய வீட்டு எண்: 780 / 3-17 வயது: 38 இனம்: பெண்
605 FMS3315827 வாக்காளர் பெயர்: எல்லப்பா தந்தை பெயர்: ராகவப்பா புதியபழைய வீட்டு எண்: 780 / 3-17 வயது: 35 இனம்: ஆண்		

54-வேப்பனஹள்ளி சட்டமன்ற தொகுதி

பாகம் எண் 28

வாக்காளர் பட்டியல் - 2018

தொடர்ச்சி...

பிரிவு: 3-தோரிப்பள்ளி (வ.கி) மற்றும் (ஊ) கொத்தகோட்டா வார்டு 5, பின்கோடு : 635109

606	WYG0717793 வாக்காளர் பெயர்: வெங்கடேசன் தந்தை பெயர்: சிவப்பா புதியபழைய வீட்டு எண்: 1/NA வயது: 27 இனம்: ஆண்	607	WYG1052802 வாக்காளர் பெயர்: சாகர் தந்தை பெயர்: வெங்கடரமணப்பா புதியபழைய வீட்டு எண்: 1/- வயது: 23 இனம்: ஆண்	608	WYG0672451 வாக்காளர் பெயர்: நாகராஜ் தந்தை பெயர்: வெங்கடப்பா புதியபழைய வீட்டு எண்: 1-600/- வயது: 48 இனம்: ஆண்
609	WYG0672444 வாக்காளர் பெயர்: காந்தம்மா கணவர் பெயர்: நாகராஜ் புதியபழைய வீட்டு எண்: 1-600/- வயது: 37 இனம்: பெண்	610	WYG0008383 வாக்காளர் பெயர்: கௌரம்மா கணவர் பெயர்: பத்தியப்பா புதியபழைய வீட்டு எண்: 1-695/NA வயது: 30 இனம்: பெண்	611	WYG0717660 வாக்காளர் பெயர்: மஞ்சளா தந்தை பெயர்: ஆறுமுகம் புதியபழைய வீட்டு எண்: 3-588/4-1 வயது: 30 இனம்: பெண்
612	WYG1347897 வாக்காளர் பெயர்: அமுதா கணவர் பெயர்: சிவகுமாரன் புதியபழைய வீட்டு எண்: 3-590/1 வயது: 21 இனம்: பெண்	613	WYG0788372 வாக்காளர் பெயர்: சிவகுமார் தந்தை பெயர்: நாராயணப்பா புதியபழைய வீட்டு எண்: 3-590-1/- வயது: 26 இனம்: ஆண்	614	WYG0595405 வாக்காளர் பெயர்: எல்லப்பா தந்தை பெயர்: முருகேசு உடையார் புதியபழைய வீட்டு எண்: 4-3C/4-638 வயது: 28 இனம்: ஆண்
615	WYG0109223 வாக்காளர் பெயர்: ஜோதி கணவர் பெயர்: சுரேஷ் புதியபழைய வீட்டு எண்: 4-8A/NA வயது: 31 இனம்: பெண்	616	WYG0595330 வாக்காளர் பெயர்: ரேணுகா கணவர் பெயர்: சுரேஷ் புதியபழைய வீட்டு எண்: 4-12A/ வயது: 26 இனம்: பெண்	617	WYG1413400 வாக்காளர் பெயர்: ரகுபதி வீ தந்தை பெயர்: வீரபத்திரப்பா புதியபழைய வீட்டு எண்: 4-22-N/- வயது: 26 இனம்: ஆண்
618	WYG0788216 வாக்காளர் பெயர்: கவிதா தந்தை பெயர்: ராமலிங்கம் புதியபழைய வீட்டு எண்: 4-25/- வயது: 25 இனம்: பெண்	619	WYG0788307 வாக்காளர் பெயர்: தனசேகரன் தந்தை பெயர்: ராமலிங்கம் புதியபழைய வீட்டு எண்: 4-25/- வயது: 23 இனம்: ஆண்	620	WYG0595363 வாக்காளர் பெயர்: கிருஷ்ணப்பா மற்றவர் பெயர்: நாகரத்னம்மா புதியபழைய வீட்டு எண்: 4-27/4-638 வயது: 63 இனம்: ஆண்
621	WYG0595371 வாக்காளர் பெயர்: நாகரத்னம்மா கணவர் பெயர்: கிருஷ்ணப்பா புதியபழைய வீட்டு எண்: 4-27/4-638 வயது: 58 இனம்: பெண்	622	WYG0667642 வாக்காளர் பெயர்: வெங்கடேஷ் தந்தை பெயர்: கிருஷ்ணப்பா புதியபழைய வீட்டு எண்: 4-27/4-638 வயது: 43 இனம்: ஆண்	623	WYG0595389 வாக்காளர் பெயர்: பழனி தந்தை பெயர்: கிருஷ்ணப்பா புதியபழைய வீட்டு எண்: 4-27/4-638 வயது: 36 இனம்: ஆண்
624	WYG0717579 வாக்காளர் பெயர்: வனஜா தந்தை பெயர்: சுப்பிரமணி புதியபழைய வீட்டு எண்: 4-61/ வயது: 28 இனம்: பெண்	625	WYG0717603 வாக்காளர் பெயர்: முருகேஷ் தந்தை பெயர்: சுப்பிரமணி புதியபழைய வீட்டு எண்: 4-61/4-15B வயது: 25 இனம்: ஆண்	626	WYG0788380 வாக்காளர் பெயர்: ராமகிருஷ்ணன் தந்தை பெயர்: கோவிந்தப்பா புதியபழைய வீட்டு எண்: 4-590/- வயது: 24 இனம்: ஆண்
627	WYG1052539 வாக்காளர் பெயர்: சில்பா தந்தை பெயர்: உஜ்ஜ்பா புதியபழைய வீட்டு எண்: 4-595/- வயது: 22 இனம்: பெண்	628	WYG0788398 வாக்காளர் பெயர்: ஹரீஷ் தந்தை பெயர்: சுப்பப்பா புதியபழைய வீட்டு எண்: 4-595-1/- வயது: 24 இனம்: ஆண்	629	WYG0788406 வாக்காளர் பெயர்: விஜயகுமார் தந்தை பெயர்: முனிவெங்கடப்பா புதியபழைய வீட்டு எண்: 4-596/- வயது: 25 இனம்: ஆண்
630	WYG1052471 வாக்காளர் பெயர்: கோமலா கணவர் பெயர்: சுப்பையா புதியபழைய வீட்டு எண்: 4-596/- வயது: 22 இனம்: பெண்	631	WYG1413343 வாக்காளர் பெயர்: சாய்சங்கீதா தந்தை பெயர்: நாகராஜ் புதியபழைய வீட்டு எண்: 4-597-1/- வயது: 19 இனம்: பெண்	632	WYG1366152 வாக்காளர் பெயர்: சாய் சங்கீதா தாய் பெயர்: காந்தம்மா புதியபழைய வீட்டு எண்: 4-597-1/- வயது: 19 இனம்: பெண்
633	WYG1184803 வாக்காளர் பெயர்: லட்சுமிநாராயணன் தந்தை பெயர்: வெங்கடராமப்பா புதியபழைய வீட்டு எண்: 4-599-1/- வயது: 21 இனம்: ஆண்	634	WYG0788240 வாக்காளர் பெயர்: பாலாஜி தந்தை பெயர்: வெங்கடராமப்பா புதியபழைய வீட்டு எண்: 4-599-2/- வயது: 25 இனம்: ஆண்	635	WYG0788364 வாக்காளர் பெயர்: கஜேந்திரன் தந்தை பெயர்: சிக்கன்சய்யா புதியபழைய வீட்டு எண்: 4-604-1/- வயது: 23 இனம்: ஆண்

54-வேப்பனஹள்ளி சட்டமன்ற தொகுதி

பாகம் எண் 28

வாக்காளர் பட்டியல் - 2018

தொடர்ச்சி...

பிரிவு: 3-தோரிப்பள்ளி (வ.கி) மற்றும் (ஊ) கொத்தகோட்டா வார்டு 5 , பின்கோடு : 635109

636 WYG0788414 வாக்காளர் பெயர்: லட்சுமி கணவர் பெயர்: கிருஷ்ணமூர்த்தி புதியபழைய வீட்டு எண்: 4-605 / - வயது: 23 இனம்: பெண்	637 FMS5709761 வாக்காளர் பெயர்: சீனப்பா தந்தை பெயர்: சிக்கன்னா புதியபழைய வீட்டு எண்: 4-605-1/ வயது: 38 இனம்: ஆண்	638 WYG0767665 வாக்காளர் பெயர்: சின்னராஜு தந்தை பெயர்: வெங்கடேசப்பா புதியபழைய வீட்டு எண்: 4-606 / - வயது: 31 இனம்: ஆண்
639 WYG0767707 வாக்காளர் பெயர்: பிருந்தா கணவர் பெயர்: சின்னராஜு புதியபழைய வீட்டு எண்: 4-606 / - வயது: 27 இனம்: பெண்	640 FMS5709803 வாக்காளர் பெயர்: மீனாட்சி கணவர் பெயர்: ராமப்பா புதியபழைய வீட்டு எண்: 4-609-4-15/ வயது: 43 இனம்: பெண்	641 WYG1052752 வாக்காளர் பெயர்: வேணுகேர்பால் தந்தை பெயர்: வீராசாமி புதியபழைய வீட்டு எண்: 4-610/ வயது: 22 இனம்: ஆண்
642 WYG1052745 வாக்காளர் பெயர்: சேகர் தந்தை பெயர்: வீராசாமி புதியபழைய வீட்டு எண்: 4-610 / - வயது: 21 இனம்: ஆண்	643 TN/14/074/0327668 வாக்காளர் பெயர்: ராஜம்மா கணவர் பெயர்: நாராயணப்பா புதியபழைய வீட்டு எண்: 4-611/ வயது: 83 இனம்: பெண்	644 WYG0767681 வாக்காளர் பெயர்: ரத்தினம்மா கணவர் பெயர்: சீனப்பா புதியபழைய வீட்டு எண்: 4-614 / - வயது: 33 இனம்: பெண்
645 WYG0717587 வாக்காளர் பெயர்: புஷ்பாவதி தந்தை பெயர்: சந்திரப்பா புதியபழைய வீட்டு எண்: 4-619/ வயது: 25 இனம்: பெண்	646 WYG0788505 வாக்காளர் பெயர்: சுப்பிராய்யா தந்தை பெயர்: சாத்தப்பா புதியபழைய வீட்டு எண்: 4-620 / 4-8A வயது: 61 இனம்: ஆண்	647 WYG0788588 வாக்காளர் பெயர்: சின்னம்மா கணவர் பெயர்: பெரியசூடப்பா புதியபழைய வீட்டு எண்: 4-621 / - வயது: 65 இனம்: பெண்
648 WYG0788448 வாக்காளர் பெயர்: சின்னப்பா தந்தை பெயர்: பெரியசூடப்பா புதியபழைய வீட்டு எண்: 4-621 / - வயது: 43 இனம்: ஆண்	649 WYG0788547 வாக்காளர் பெயர்: வசந்தம்மா கணவர் பெயர்: பில்லப்பா புதியபழைய வீட்டு எண்: 4-622 / - வயது: 27 இனம்: பெண்	650 WYG0788695 வாக்காளர் பெயர்: சுரேஷ் தந்தை பெயர்: பில்லப்பா புதியபழைய வீட்டு எண்: 4-622 / - வயது: 24 இனம்: ஆண்
651 WYG0788562 வாக்காளர் பெயர்: கலாவதி கணவர் பெயர்: சின்னப்பா புதியபழைய வீட்டு எண்: 4-626 / - வயது: 31 இனம்: பெண்	652 WYG0788539 வாக்காளர் பெயர்: ஹரீஷ் தந்தை பெயர்: சின்னப்பா புதியபழைய வீட்டு எண்: 4-626 / - வயது: 28 இனம்: ஆண்	653 WYG0788422 வாக்காளர் பெயர்: குட்டியம்மா கணவர் பெயர்: முருகேஷ் புதியபழைய வீட்டு எண்: 4-626 / - வயது: 26 இனம்: பெண்
654 WYG0788471 வாக்காளர் பெயர்: தாட்சாயினி தந்தை பெயர்: சின்னப்பா புதியபழைய வீட்டு எண்: 4-626 / - வயது: 24 இனம்: பெண்	655 WYG0788703 வாக்காளர் பெயர்: சுரேஷ்பாபு தந்தை பெயர்: விங்கப்பா புதியபழைய வீட்டு எண்: 4-629 / - வயது: 24 இனம்: ஆண்	656 WYG0967828 வாக்காளர் பெயர்: ரமேஷ் தாய் பெயர்: ராமக்கா புதியபழைய வீட்டு எண்: 4-632 / - வயது: 24 இனம்: ஆண்
657 WYG0967968 வாக்காளர் பெயர்: அனிதா தந்தை பெயர்: பாப்பன்னா புதியபழைய வீட்டு எண்: 4-632-12D/ வயது: 26 இனம்: பெண்	658 WYG0967992 வாக்காளர் பெயர்: ருக்மணி கணவர் பெயர்: பாப்பன்னா புதியபழைய வீட்டு எண்: 4-632-12D/ வயது: 25 இனம்: பெண்	659 WYG0967976 வாக்காளர் பெயர்: ராதா தந்தை பெயர்: பாப்பன்னா புதியபழைய வீட்டு எண்: 4-632-12D/ வயது: 24 இனம்: பெண்
660 WYG0825208 வாக்காளர் பெயர்: கிருஷ்ணவேனி தந்தை பெயர்: ராமசாமி புதியபழைய வீட்டு எண்: 4-634 / 4-13 வயது: 25 இனம்: பெண்	661 TN/14/074/0328040 வாக்காளர் பெயர்: நாகராஜு தந்தை பெயர்: சின்னசின்னப்பா புதியபழைய வீட்டு எண்: 4-634-1 / - வயது: 41 இனம்: ஆண்	662 WYG0788752 வாக்காளர் பெயர்: பசுவராஜ் தந்தை பெயர்: ராமமூர்த்தி புதியபழைய வீட்டு எண்: 4-635 / - வயது: 24 இனம்: ஆண்
663 WYG1052505 வாக்காளர் பெயர்: முனிலட்சுமி தந்தை பெயர்: முனிராஜ் புதியபழைய வீட்டு எண்: 4-635 / - வயது: 21 இனம்: பெண்	664 WYG1184894 வாக்காளர் பெயர்: லதா கணவர் பெயர்: பழனி புதியபழைய வீட்டு எண்: 4-638 / 4-27 வயது: 30 இனம்: பெண்	665 WYG1184886 வாக்காளர் பெயர்: காஞ்சனா கணவர் பெயர்: மஞ்சநாத் புதியபழைய வீட்டு எண்: 4-644 / 4-22 வயது: 26 இனம்: பெண்

54-வேப்பனஹள்ளி சட்டமன்ற தொகுதி

பாகம் எண் 28

வாக்காளர் பட்டியல் - 2018

தொடர்ச்சி...

பிரிவு: 3-தோரிப்பள்ளி (வ.கி) மற்றும் (ஊ) கொத்தகோட்டா வார்டு 5, பின்கோடு : 635109

666 FMS1364009 வாக்காளர் பெயர்: விஜய குமாரி கணவர் பெயர்: சீனிவாசன் புதியபழைய வீட்டு எண்: 4-647/- வயது: 43 இனம்: பெண்	667 WYG1262765 வாக்காளர் பெயர்: ராஜசேகர் தந்தை பெயர்: சீனிவாசன் புதியபழைய வீட்டு எண்: 4-647/- வயது: 21 இனம்: ஆண்	668 WYG1052810 வாக்காளர் பெயர்: நவீன்புமார் தந்தை பெயர்: நஞ்சுண்டப்பா புதியபழைய வீட்டு எண்: 4-651/4-6 வயது: 23 இனம்: ஆண்
669 WYG1413368 வாக்காளர் பெயர்: ரவிசங்கர் தந்தை பெயர்: நாராயணசாமி புதியபழைய வீட்டு எண்: 4-652/- வயது: 19 இனம்: ஆண்	670 WYG1052570 வாக்காளர் பெயர்: சுருணா கணவர் பெயர்: நஞ்சுண்டப்பா புதியபழைய வீட்டு எண்: 4-652-a/- வயது: 22 இனம்: பெண்	671 WYG0008359 வாக்காளர் பெயர்: வியாமளா கணவர் பெயர்: பிரகாஷ் புதியபழைய வீட்டு எண்: 4-655/NA வயது: 34 இனம்: பெண்
672 WYG0008391 வாக்காளர் பெயர்: வெங்கடேஷப்பா தந்தை பெயர்: கிருஷ்ணப்பா புதியபழைய வீட்டு எண்: 4-656/NA வயது: 31 இனம்: ஆண்	673 WYG1366038 வாக்காளர் பெயர்: வி சரஸ்வதி கணவர் பெயர்: வெங்கடேஷப்பா புதியபழைய வீட்டு எண்: 4-656/- வயது: 27 இனம்: பெண்	674 WYG0008342 வாக்காளர் பெயர்: ரவியப்பா தந்தை பெயர்: சொன்னேப்பள்ளியப்பா புதியபழைய வீட்டு எண்: 4-679/NA வயது: 30 இனம்: ஆண்
675 WYG0008433 வாக்காளர் பெயர்: முனிரத்தினா கணவர் பெயர்: ரமேஷ் புதியபழைய வீட்டு எண்: 4-716/NA வயது: 50 இனம்: பெண்	676 WYG0008367 வாக்காளர் பெயர்: வெங்கடலட்சுமி கணவர் பெயர்: ரவி புதியபழைய வீட்டு எண்: 4-718/NA வயது: 28 இனம்: பெண்	677 WYG0109231 வாக்காளர் பெயர்: அஸ்வத்தம்மா கணவர் பெயர்: சிக்கண்ணையா புதியபழைய வீட்டு எண்: 4-786/NA வயது: 47 இனம்: பெண்
678 FMS6107106 வாக்காளர் பெயர்: திம்மக்கா கணவர் பெயர்: போடிகெம்பையா புதியபழைய வீட்டு எண்: 5-652-1/NA வயது: 72 இனம்: பெண்	679 WYG0788604 வாக்காளர் பெயர்: கவிதா கணவர் பெயர்: காந்தராஜ் புதியபழைய வீட்டு எண்: 9-599/- வயது: 24 இனம்: பெண்	680 WYG1413392 வாக்காளர் பெயர்: சாய்சங்கீதா தந்தை பெயர்: நாகராஜ் புதியபழைய வீட்டு எண்: 157-608-2/ வயது: 19 இனம்: பெண்
681 FMS1361153 வாக்காளர் பெயர்: பாக்கியம்மா தந்தை பெயர்: சிக்கன்னையா புதியபழைய வீட்டு எண்: 406-1/4-19 வயது: 48 இனம்: பெண்	682 WYG1413376 வாக்காளர் பெயர்: கிருஷ்ணமூர்த்தி தந்தை பெயர்: சொக்கப்ப உடையார் புதியபழைய வீட்டு எண்: 542-1-2A/- வயது: 34 இனம்: ஆண்	683 TN/14/074/0327082 வாக்காளர் பெயர்: குருலிங்கப்பா தந்தை பெயர்: ராசப்பா புதியபழைய வீட்டு எண்: 588/3-48C வயது: 69 இனம்: ஆண்
684 FMS1361252 வாக்காளர் பெயர்: சரோஜாம்மா கணவர் பெயர்: குருலிங்கப்பா புதியபழைய வீட்டு எண்: 588/3-48C வயது: 48 இனம்: பெண்	685 FMS3317559 வாக்காளர் பெயர்: முருகேஷ் தந்தை பெயர்: குருலிங்கப்பா புதியபழைய வீட்டு எண்: 588/3-48C வயது: 38 இனம்: ஆண்	686 TN/14/074/0327017 வாக்காளர் பெயர்: கோவிந்தப்பா தந்தை பெயர்: ராஜப்பா புதியபழைய வீட்டு எண்: 590/3-48D வயது: 54 இனம்: ஆண்
687 FMS1361013 வாக்காளர் பெயர்: அமராவதி கணவர் பெயர்: கோவிந்தப்பா புதியபழைய வீட்டு எண்: 590/3-48D வயது: 49 இனம்: பெண்	688 TN/14/074/0327033 வாக்காளர் பெயர்: நாராயணப்பா தந்தை பெயர்: ராசப்பா புதியபழைய வீட்டு எண்: 591/3-48C2 வயது: 59 இனம்: ஆண்	689 FMS1361419 வாக்காளர் பெயர்: லட்சுமியம்மா கணவர் பெயர்: நாராயணப்பா புதியபழைய வீட்டு எண்: 591/3-48C2 வயது: 54 இனம்: பெண்
690 TN/14/074/0327491 வாக்காளர் பெயர்: சொக்கப்பஉடையார் தந்தை பெயர்: சின்னப்பா புதியபழைய வீட்டு எண்: 592/3-48A வயது: 69 இனம்: ஆண்	691 FMS5709654 வாக்காளர் பெயர்: வெங்கடேசன் தந்தை பெயர்: சொக்கப்பஉடையார் புதியபழைய வீட்டு எண்: 592/3-48A வயது: 39 இனம்: ஆண்	692 WYG1052620 வாக்காளர் பெயர்: அருணா கணவர் பெயர்: வெங்கடேஷ் புதியபழைய வீட்டு எண்: 592/- வயது: 25 இனம்: பெண்
693 FMS1364157 வாக்காளர் பெயர்: சரோஜம்மா கணவர் பெயர்: முனியப்பா புதியபழைய வீட்டு எண்: 593/3-50A வயது: 65 இனம்: பெண்	694 FMS5813092 வாக்காளர் பெயர்: சுப்பராஜ் தந்தை பெயர்: முனியப்பா புதியபழைய வீட்டு எண்: 593/3-50A வயது: 46 இனம்: ஆண்	695 TN/14/074/0327322 வாக்காளர் பெயர்: வெங்கடேஷ் தந்தை பெயர்: முனியப்பா புதியபழைய வீட்டு எண்: 593/3-50A வயது: 43 இனம்: ஆண்

54-வேப்பனஹள்ளி சட்டமன்ற தொகுதி

பாகம் எண் 28

வாக்காளர் பட்டியல் - 2018

தொடர்ச்சி...

பிரிவு: 3-தோரிப்பள்ளி (வ.கி) மற்றும் (ஊ) கொத்தகோட்டா வார்டு 5 , பின்கோடு : 635109

696 FMS3316981 வாக்காளர் பெயர்: முனிரத்தினா கணவர் பெயர்: சுப்பராஜ் புதியபழைய வீட்டு எண்: 593 / 3-50A வயது: 38 இனம்: பெண்	697 FMS3316627 வாக்காளர் பெயர்: பிரேமா கணவர் பெயர்: வெங்கடேஷ் புதியபழைய வீட்டு எண்: 593 / 3-50A வயது: 33 இனம்: பெண்	698 WYG0595348 வாக்காளர் பெயர்: கெம்பய்யா தந்தை பெயர்: முனியப்பா புதியபழைய வீட்டு எண்: 593-4 / - வயது: 73 இனம்: ஆண்
699 WYG0595355 வாக்காளர் பெயர்: மோட்டம்மா கணவர் பெயர்: கெம்பய்யா புதியபழைய வீட்டு எண்: 593-4 / - வயது: 68 இனம்: பெண்	700 FMS1362300 வாக்காளர் பெயர்: சுப்பம்மா கணவர் பெயர்: வெங்கடரமணப்பா புதியபழைய வீட்டு எண்: 594 / NA வயது: 83 இனம்: பெண்	701 TN/14/074/0327952 வாக்காளர் பெயர்: ராமப்பா தந்தை பெயர்: வெங்கடரமணப்பா புதியபழைய வீட்டு எண்: 594 / NA வயது: 65 இனம்: ஆண்
702 FMS1362359 வாக்காளர் பெயர்: புட்டம்மா கணவர் பெயர்: ராமப்பா புதியபழைய வீட்டு எண்: 594 / NA வயது: 58 இனம்: பெண்	703 FMS3317328 வாக்காளர் பெயர்: வெங்கடரமணப்பா தந்தை பெயர்: ராமப்பா புதியபழைய வீட்டு எண்: 594 / NA வயது: 38 இனம்: ஆண்	704 FMS3316874 வாக்காளர் பெயர்: சீனிவாசன் தந்தை பெயர்: ராமப்பா புதியபழைய வீட்டு எண்: 594 / NA வயது: 33 இனம்: ஆண்
705 FMS5813068 வாக்காளர் பெயர்: முனிராஜ் தந்தை பெயர்: ராமப்பா புதியபழைய வீட்டு எண்: 594 / NA வயது: 31 இனம்: ஆண்	706 TN/14/074/0327458 வாக்காளர் பெயர்: உஜ்ஜப்பா தந்தை பெயர்: ஏலப்பா புதியபழைய வீட்டு எண்: 595 / NA வயது: 63 இனம்: ஆண்	707 TN/14/074/0327764 வாக்காளர் பெயர்: சின்னஅம்மைப்பா கணவர் பெயர்: உஜ்ஜப்பா புதியபழைய வீட்டு எண்: 595 / NA வயது: 58 இனம்: பெண்
708 FMS3315918 வாக்காளர் பெயர்: சந்திரப்பா தந்தை பெயர்: உஜ்ஜப்பா புதியபழைய வீட்டு எண்: 595 / NA வயது: 38 இனம்: ஆண்	709 WYG0788489 வாக்காளர் பெயர்: மஞ்சுநாத் தந்தை பெயர்: உச்சப்பா புதியபழைய வீட்டு எண்: 595 / - வயது: 27 இனம்: ஆண்	710 WYG0788497 வாக்காளர் பெயர்: தாட்சாயினி கணவர் பெயர்: சந்திரப்பா புதியபழைய வீட்டு எண்: 595 / - வயது: 27 இனம்: பெண்
711 WYG1366111 வாக்காளர் பெயர்: அனில்குமார் தந்தை பெயர்: உஜ்ஜப்பா புதியபழைய வீட்டு எண்: 595 / - வயது: 21 இனம்: ஆண்	712 FMS5709670 வாக்காளர் பெயர்: சுப்பப்பா தந்தை பெயர்: ஏலம்பா புதியபழைய வீட்டு எண்: 595-1 / NA வயது: 58 இனம்: ஆண்	713 FMS1362649 வாக்காளர் பெயர்: அலமேலு கணவர் பெயர்: சுப்பப்பா புதியபழைய வீட்டு எண்: 595-1 / NA வயது: 43 இனம்: பெண்
714 WYG1413293 வாக்காளர் பெயர்: அனிதா தந்தை பெயர்: சுப்பப்பா புதியபழைய வீட்டு எண்: 595-4-1 / - வயது: 21 இனம்: பெண்	715 TN/14/074/0327013 வாக்காளர் பெயர்: முனிவெங்கடப்பா தந்தை பெயர்: முனியப்பா புதியபழைய வீட்டு எண்: 596 / 4-3A வயது: 59 இனம்: ஆண்	716 FMS1360981 வாக்காளர் பெயர்: அஸ்வந்தம்மா கணவர் பெயர்: முனிவெங்கடப்பா புதியபழைய வீட்டு எண்: 596 / 4-3A வயது: 52 இனம்: பெண்
717 TN/14/074/0327038 வாக்காளர் பெயர்: உஜ்ஜப்பா தந்தை பெயர்: எல்லப்பா புதியபழைய வீட்டு எண்: 597 / 4-2 வயது: 73 இனம்: ஆண்	718 FMS1363027 வாக்காளர் பெயர்: ராஜம்மா கணவர் பெயர்: உஜ்ஜப்பா புதியபழைய வீட்டு எண்: 597 / 4-2 வயது: 63 இனம்: பெண்	719 FMS3317948 வாக்காளர் பெயர்: ஜெயராமன் தந்தை பெயர்: உஜ்ஜப்பா புதியபழைய வீட்டு எண்: 597 / 4-2 வயது: 39 இனம்: ஆண்
720 FMS3315892 வாக்காளர் பெயர்: வெங்கடாஜலபதி தந்தை பெயர்: உஜ்ஜப்பா புதியபழைய வீட்டு எண்: 597 / 4-2 வயது: 37 இனம்: ஆண்	721 FMS5709688 வாக்காளர் பெயர்: பிரகாஷ் தந்தை பெயர்: உஜ்ஜப்பா புதியபழைய வீட்டு எண்: 597 / 4-2 வயது: 35 இனம்: ஆண்	722 WYG0008326 வாக்காளர் பெயர்: வரலஷ்மி கணவர் பெயர்: கிருஷ்ணப்பா புதியபழைய வீட்டு எண்: 597 / 4-2 வயது: 29 இனம்: பெண்
723 WYG0788455 வாக்காளர் பெயர்: தூர்கா கணவர் பெயர்: வெங்கடாஜலபதி புதியபழைய வீட்டு எண்: 597 / - வயது: 26 இனம்: பெண்	724 WYG0767673 வாக்காளர் பெயர்: லக்கப்பா தந்தை பெயர்: முனிவீரப்பா புதியபழைய வீட்டு எண்: 597-A / - வயது: 76 இனம்: ஆண்	725 WYG0109199 வாக்காளர் பெயர்: விஜயலட்சுமி கணவர் பெயர்: ஜெயராமன் புதியபழைய வீட்டு எண்: 597-4 / 4-2A வயது: 28 இனம்: பெண்

54-வேப்பனஹள்ளி சட்டமன்ற தொகுதி

பாகம் எண் 28

வாக்காளர் பட்டியல் - 2018

தொடர்ச்சி...

பிரிவு: 3-தோரிப்பள்ளி (வ.கி) மற்றும் (ஊ) கொத்தகோட்டா வார்டு 5 , பின்கோடு : 635109

726	TN/14/074/0327337	727	FMS3316965	728	FMS3316064
வாக்காளர் பெயர்: நாராயணசுவாமி தந்தை பெயர்: உஜ்ஜப்பா புதியபழைய வீட்டு எண்: 598 / NA வயது: 46 இனம்: ஆண்		வாக்காளர் பெயர்: கலாவதி தந்தை பெயர்: நாராயணசாமி புதியபழைய வீட்டு எண்: 598 / NA வயது: 41 இனம்: பெண்		வாக்காளர் பெயர்: நாகராஜ் தந்தை பெயர்: உஜ்ஜப்பா புதியபழைய வீட்டு எண்: 598-2 / NA வயது: 43 இனம்: ஆண்	
729	FMS3316668	730	TN/14/074/0327040	731	FMS1363035
வாக்காளர் பெயர்: லட்சுமக்கா தந்தை பெயர்: நாகராஜ் புதியபழைய வீட்டு எண்: 598-2 / NA வயது: 34 இனம்: பெண்		வாக்காளர் பெயர்: திம்மப்பா தந்தை பெயர்: எல்லப்பா புதியபழைய வீட்டு எண்: 599 / NA வயது: 68 இனம்: ஆண்		வாக்காளர் பெயர்: அம்மைப்பா கணவர் பெயர்: திம்மப்பா புதியபழைய வீட்டு எண்: 599 / NA வயது: 58 இனம்: பெண்	
732	FMS3317294	733	FMS5709696	734	FMS5709704
வாக்காளர் பெயர்: காந்தராஜ் தந்தை பெயர்: திம்மப்பா புதியபழைய வீட்டு எண்: 599 / NA வயது: 33 இனம்: ஆண்		வாக்காளர் பெயர்: வெங்கடரமணப்பா தந்தை பெயர்: திம்மப்பா புதியபழைய வீட்டு எண்: 599-1 / NA வயது: 51 இனம்: ஆண்		வாக்காளர் பெயர்: காந்தம்மா தந்தை பெயர்: வெங்கடரமணப்பா புதியபழைய வீட்டு எண்: 599-1 / NA வயது: 38 இனம்: பெண்	
735	FMS3315686	736	FMS3316445	737	FMS1362821
வாக்காளர் பெயர்: வெங்கடரமணப்பா தந்தை பெயர்: உஜ்ஜப்பா புதியபழைய வீட்டு எண்: 599-2 / NA வயது: 52 இனம்: ஆண்		வாக்காளர் பெயர்: முனிரத்தம்மா கணவர் பெயர்: வெங்கடரமணப்பா புதியபழைய வீட்டு எண்: 599-2 / NA வயது: 43 இனம்: பெண்		வாக்காளர் பெயர்: ரமேஷ் தந்தை பெயர்: திம்மப்பா புதியபழைய வீட்டு எண்: 599-3 / 4-2A வயது: 41 இனம்: ஆண்	
738	FMS3315173	739	TN/14/074/0327097	740	FMS5709712
வாக்காளர் பெயர்: ராமக்கா கணவர் பெயர்: ரமேஷ் புதியபழைய வீட்டு எண்: 599-3 / 4-2A வயது: 34 இனம்: பெண்		வாக்காளர் பெயர்: லகுமப்பா தந்தை பெயர்: சீரப்பா புதியபழைய வீட்டு எண்: 600-1 / NA வயது: 43 இனம்: ஆண்		வாக்காளர் பெயர்: வரலட்சுமி கணவர் பெயர்: லகுமப்பா புதியபழைய வீட்டு எண்: 600-1 / NA வயது: 38 இனம்: பெண்	
741	FMS1361146	742	TN/14/074/0327800	743	TN/14/074/0327106
வாக்காளர் பெயர்: வரலட்சுமி கணவர் பெயர்: வெங்கடரமணப்பா புதியபழைய வீட்டு எண்: 601 / 4-2D வயது: 69 இனம்: பெண்		வாக்காளர் பெயர்: முனியம்மா கணவர் பெயர்: சென்றாயப்பா புதியபழைய வீட்டு எண்: 602 / 4-4 வயது: 71 இனம்: பெண்		வாக்காளர் பெயர்: ராஜப்பா தந்தை பெயர்: சென்றாயப்பா புதியபழைய வீட்டு எண்: 602 / 4-4 வயது: 50 இனம்: ஆண்	
744	FMS5709720	745	FMS5709746	746	FMS5709753
வாக்காளர் பெயர்: வெங்கடலட்சுமி கணவர் பெயர்: ராஜப்பா புதியபழைய வீட்டு எண்: 602 / 4-4 வயது: 39 இனம்: பெண்		வாக்காளர் பெயர்: கிருஷ்ணப்பா தந்தை பெயர்: சென்றாயப்பா புதியபழைய வீட்டு எண்: 602 / 4-4 வயது: 39 இனம்: ஆண்		வாக்காளர் பெயர்: முனிரத்தம் தந்தை பெயர்: வெங்கடரமணப்பா புதியபழைய வீட்டு எண்: 603 / 4-4A வயது: 43 இனம்: ஆண்	
747	FMS3316999	748	TN/14/074/0327010	749	FMS3316593
வாக்காளர் பெயர்: கனகம்மா தந்தை பெயர்: முனிரத்தம் புதியபழைய வீட்டு எண்: 603 / 4-4A வயது: 40 இனம்: பெண்		வாக்காளர் பெயர்: முனிகிருஷ்ணன் தந்தை பெயர்: வெங்கடரமணப்பா புதியபழைய வீட்டு எண்: 603-1 / NA வயது: 41 இனம்: ஆண்		வாக்காளர் பெயர்: திம்மக்கா கணவர் பெயர்: முனிகிருஷ்ணன் புதியபழைய வீட்டு எண்: 603-1 / NA வயது: 37 இனம்: பெண்	
750	FMS1363639	751	TN/14/074/0327076	752	TN/14/074/0327045
வாக்காளர் பெயர்: லட்சுமியம்மா கணவர் பெயர்: வெங்கடேஷ் புதியபழைய வீட்டு எண்: 604 / NA வயது: 53 இனம்: பெண்		வாக்காளர் பெயர்: சிக்கண்ணையா தந்தை பெயர்: சின்னப்பா புதியபழைய வீட்டு எண்: 604-1 / 4-19 வயது: 56 இனம்: ஆண்		வாக்காளர் பெயர்: சிக்கண்ணையா தந்தை பெயர்: லட்சுமப்பா புதியபழைய வீட்டு எண்: 605 / 4-19A வயது: 63 இனம்: ஆண்	
753	FMS1360668	754	FMS5709787	755	FMS5813050
வாக்காளர் பெயர்: ருக்கம்மா கணவர் பெயர்: சிக்கண்ணையா புதியபழைய வீட்டு எண்: 605 / 4-19A வயது: 58 இனம்: பெண்		வாக்காளர் பெயர்: சவிதா தந்தை பெயர்: சீனிவாசன் புதியபழைய வீட்டு எண்: 605 / 4-19A வயது: 32 இனம்: பெண்		வாக்காளர் பெயர்: கிருஷ்ணமூர்த்தி தந்தை பெயர்: சிக்கண்ணா புதியபழைய வீட்டு எண்: 605 / 4-19A வயது: 31 இனம்: ஆண்	

54-வேப்பனஹள்ளி சட்டமன்ற தொகுதி

பாகம் எண் 28

வாக்காளர் பட்டியல் - 2018

தொடர்ச்சி...

பிரிவு: 3-தோரிப்பள்ளி (வ.கி) மற்றும் (ஊ) கொத்தகோட்டா வார்டு 5 , பின்கோடு : 635109

756	TN/14/074/0327031 வாக்காளர் பெயர்: வெங்கடேசப்பா தந்தை பெயர்: கெக்காரலப்பா புதியபழைய வீட்டு எண்: 607/4-18 வயது: 58 இனம்: ஆண்	757	FMS1364165 வாக்காளர் பெயர்: வெங்கடலட்சுமி கணவர் பெயர்: வெங்கடேசப்பா புதியபழைய வீட்டு எண்: 607/4-18 வயது: 53 இனம்: பெண்	758	FMS3315389 வாக்காளர் பெயர்: ரவிகுமார் தந்தை பெயர்: வெங்கடேசப்பா புதியபழைய வீட்டு எண்: 607/4-18 வயது: 32 இனம்: ஆண்
759	WYG1052612 வாக்காளர் பெயர்: வினோதா கணவர் பெயர்: ரவிகுமார் புதியபழைய வீட்டு எண்: 607/- வயது: 22 இனம்: பெண்	760	FMS1362284 வாக்காளர் பெயர்: சாக்கம்மா கணவர் பெயர்: செக்காரலப்பா புதியபழைய வீட்டு எண்: 608/4-2B வயது: 78 இனம்: பெண்	761	FMS5709795 வாக்காளர் பெயர்: லட்சுமி கணவர் பெயர்: சீனப்பா புதியபழைய வீட்டு எண்: 608/4-2B வயது: 43 இனம்: பெண்
762	TN/14/074/0327147 வாக்காளர் பெயர்: ராமப்பா தந்தை பெயர்: நாராயணப்பா புதியபழைய வீட்டு எண்: 609/4-15 வயது: 53 இனம்: ஆண்	763	TN/14/074/0327115 வாக்காளர் பெயர்: வீராசாமி தந்தை பெயர்: நாராயணப்பா புதியபழைய வீட்டு எண்: 610/4-15A வயது: 58 இனம்: ஆண்	764	FMS1360882 வாக்காளர் பெயர்: நல்லாட்சியம்மாள் கணவர் பெயர்: வீராசாமி புதியபழைய வீட்டு எண்: 610/4-15A வயது: 49 இனம்: பெண்
765	TN/14/074/0327224 வாக்காளர் பெயர்: சுப்பப்பா தந்தை பெயர்: நாராயணப்பா புதியபழைய வீட்டு எண்: 611/4-15B வயது: 63 இனம்: ஆண்	766	FMS1361328 வாக்காளர் பெயர்: விஜயா கணவர் பெயர்: சுப்பிரமணி புதியபழைய வீட்டு எண்: 611/4-15B வயது: 48 இனம்: பெண்	767	TN/14/074/0327350 வாக்காளர் பெயர்: முருகேசுடையார் தந்தை பெயர்: நாராயணப்பா புதியபழைய வீட்டு எண்: 612/4-15C வயது: 73 இனம்: ஆண்
768	FMS3317476 வாக்காளர் பெயர்: மங்கம்மா கணவர் பெயர்: முருகேசுடையார் புதியபழைய வீட்டு எண்: 612/4-15C வயது: 61 இனம்: பெண்	769	WYG1408996 வாக்காளர் பெயர்: கிருஷ்ணப்பா தந்தை பெயர்: முருகேசுடையார் புதியபழைய வீட்டு எண்: 612/- வயது: 39 இனம்: ஆண்	770	FMS3315348 வாக்காளர் பெயர்: அண்ணாதுரை தந்தை பெயர்: முருகேசுடையார் புதியபழைய வீட்டு எண்: 612/4-15C வயது: 38 இனம்: ஆண்
771	FMS5813035 வாக்காளர் பெயர்: மஞ்சநாத் தந்தை பெயர்: முருகப்படையார் புதியபழைய வீட்டு எண்: 612/NA வயது: 31 இனம்: பெண்	772	FMS1361294 வாக்காளர் பெயர்: கோவிந்தம்மா கணவர் பெயர்: நாராயணப்பா புதியபழைய வீட்டு எண்: 614/NA வயது: 65 இனம்: பெண்	773	TN/14/074/0327146 வாக்காளர் பெயர்: ஆனந்தஆச்சாரி தந்தை பெயர்: நாராயணப்பா புதியபழைய வீட்டு எண்: 614-1/NA வயது: 58 இனம்: ஆண்
774	FMS1361336 வாக்காளர் பெயர்: கௌரம்மா கணவர் பெயர்: ஆனந்தஆச்சாரி புதியபழைய வீட்டு எண்: 614-1/NA வயது: 48 இனம்: பெண்	775	FMS3316528 வாக்காளர் பெயர்: சம்பங்கி தந்தை பெயர்: ஆனந்தஆச்சாரி புதியபழைய வீட்டு எண்: 614-1/NA வயது: 32 இனம்: ஆண்	776	TN/14/074/0327018 வாக்காளர் பெயர்: வெங்கடேசப்பா தந்தை பெயர்: பெத்தண்ணா புதியபழைய வீட்டு எண்: 614A/NA வயது: 68 இனம்: ஆண்
777	FMS5709829 வாக்காளர் பெயர்: நாகம்மா கணவர் பெயர்: வெங்கடேசப்பா புதியபழைய வீட்டு எண்: 614A/NA வயது: 53 இனம்: பெண்	778	TN/14/074/0327008 வாக்காளர் பெயர்: சீனப்பா தந்தை பெயர்: வெங்கடேசப்பா புதியபழைய வீட்டு எண்: 614B/NA வயது: 48 இனம்: ஆண்	779	FMS1364470 வாக்காளர் பெயர்: முனியம்மா கணவர் பெயர்: சீரப்பா புதியபழைய வீட்டு எண்: 615/NA வயது: 68 இனம்: பெண்
780	TN/14/074/0327039 வாக்காளர் பெயர்: நாகராஜ் தந்தை பெயர்: சீரப்பா புதியபழைய வீட்டு எண்: 616/NA வயது: 48 இனம்: ஆண்	781	FMS3316676 வாக்காளர் பெயர்: ரத்னம்மா கணவர் பெயர்: நாகராஜ் புதியபழைய வீட்டு எண்: 616/NA வயது: 38 இனம்: பெண்	782	FMS3317161 வாக்காளர் பெயர்: முனியம்மா கணவர் பெயர்: பீதப்பா புதியபழைய வீட்டு எண்: 618/4-7 வயது: 78 இனம்: பெண்
783	TN/14/074/0328042 வாக்காளர் பெயர்: வெங்கடேஷ் தந்தை பெயர்: பீதப்பா புதியபழைய வீட்டு எண்: 618/4-7 வயது: 48 இனம்: ஆண்	784	TN/14/074/0328043 வாக்காளர் பெயர்: ராமக்கா கணவர் பெயர்: வெங்கடேஷ் புதியபழைய வீட்டு எண்: 618/4-7 வயது: 41 இனம்: பெண்	785	FMS1360759 வாக்காளர் பெயர்: சாதம்மா கணவர் பெயர்: சுப்பராயப்பா புதியபழைய வீட்டு எண்: 620/4-8A வயது: 58 இனம்: பெண்

54-வேப்பனஹள்ளி சட்டமன்ற தொகுதி

பாகம் எண் 28

வாக்காளர் பட்டியல் - 2018

தொடர்ச்சி...

பிரிவு: 3-தோரிப்பள்ளி (வ.கி) மற்றும் (ஊ) கொத்தகோட்டா வார்டு 5 , பின்கோடு : 635109

786 FMS3318326 வாக்காளர் பெயர்: சுரேஷ் தந்தை பெயர்: சுப்பராயப்பா புதியபழைய வீட்டு எண்: 620 / 4-8A வயது: 31 இனம்: ஆண்	787 FMS3315405 வாக்காளர் பெயர்: முருகேஷ் தந்தை பெயர்: சுப்பராயப்பா புதியபழைய வீட்டு எண்: 620-1 / NA வயது: 43 இனம்: ஆண்	788 FMS3315272 வாக்காளர் பெயர்: முனிரத்தா கணவர் பெயர்: முருகேஷ் புதியபழைய வீட்டு எண்: 620-1 / NA வயது: 38 இனம்: பெண்
789 TN/14/074/0327160 வாக்காளர் பெயர்: பெத்தகுடப்பா தந்தை பெயர்: சாக்கப்பா புதியபழைய வீட்டு எண்: 621 / 4-8 வயது: 88 இனம்: ஆண்	790 FMS1360833 வாக்காளர் பெயர்: சின்னம்மா கணவர் பெயர்: பெத்தகுடப்பா புதியபழைய வீட்டு எண்: 621 / 4-8 வயது: 63 இனம்: பெண்	791 FMS3315504 வாக்காளர் பெயர்: நாராயணசாமி தந்தை பெயர்: பெத்தகுடப்பா புதியபழைய வீட்டு எண்: 621 / 4-8 வயது: 33 இனம்: ஆண்
792 WYG0008318 வாக்காளர் பெயர்: முனிரத்தா கணவர் பெயர்: நாராயணசுவாமி புதியபழைய வீட்டு எண்: 621 / NA வயது: 29 இனம்: பெண்	793 TN/14/074/0327323 வாக்காளர் பெயர்: பில்லப்பா தந்தை பெயர்: பெத்தகுடப்பா புதியபழைய வீட்டு எண்: 621-1 / NA வயது: 49 இனம்: ஆண்	794 TN/14/074/0327342 வாக்காளர் பெயர்: வெங்கடேஷ் தந்தை பெயர்: பெத்தகுடப்பா புதியபழைய வீட்டு எண்: 623 / NA வயது: 41 இனம்: ஆண்
795 FMS3317369 வாக்காளர் பெயர்: வெங்கடேஷ் தந்தை பெயர்: திம்மப்பா புதியபழைய வீட்டு எண்: 623 / NA வயது: 39 இனம்: ஆண்	796 FMS3315215 வாக்காளர் பெயர்: யசோதா கணவர் பெயர்: வெங்கடேஷ் புதியபழைய வீட்டு எண்: 623 / NA வயது: 35 இனம்: பெண்	797 FMS3317575 வாக்காளர் பெயர்: சரஸ்வதி கணவர் பெயர்: வெங்கடேஷ் புதியபழைய வீட்டு எண்: 623 / NA வயது: 32 இனம்: பெண்
798 FMS3316213 வாக்காளர் பெயர்: பார்வதம்மா கணவர் பெயர்: நாகராஜ் புதியபழைய வீட்டு எண்: 624 / NA வயது: 41 இனம்: பெண்	799 TN/14/074/0327439 வாக்காளர் பெயர்: முனிதூடப்பா தந்தை பெயர்: சாக்கப்பா புதியபழைய வீட்டு எண்: 625 / 4-8B வயது: 71 இனம்: ஆண்	800 FMS1360809 வாக்காளர் பெயர்: முனியம்மா கணவர் பெயர்: முனிதூடப்பா புதியபழைய வீட்டு எண்: 625 / 4-8B வயது: 63 இனம்: பெண்
801 TN/14/074/0327025 வாக்காளர் பெயர்: சின்னப்பா தந்தை பெயர்: நாரசிம்மப்பா புதியபழைய வீட்டு எண்: 626 / 4-9 வயது: 63 இனம்: ஆண்	802 FMS3316437 வாக்காளர் பெயர்: லட்சுமம்மா கணவர் பெயர்: சின்னப்பா புதியபழைய வீட்டு எண்: 626 / 4-9 வயது: 58 இனம்: பெண்	803 FMS3316148 வாக்காளர் பெயர்: சுகந்தா கணவர் பெயர்: பஜ்ஜப்பா புதியபழைய வீட்டு எண்: 626-1 / NA வயது: 43 இனம்: பெண்
804 TN/14/074/0327083 வாக்காளர் பெயர்: பெத்ததிம்மராயப்பா தந்தை பெயர்: சென்னப்பா புதியபழைய வீட்டு எண்: 627 / 4-10 வயது: 85 இனம்: ஆண்	805 FMS1360510 வாக்காளர் பெயர்: ராஜம்மா கணவர் பெயர்: சின்னதிம்மராயப்பா புதியபழைய வீட்டு எண்: 627 / 4-10 வயது: 73 இனம்: பெண்	806 TN/14/074/0327030 வாக்காளர் பெயர்: முனிராஜ் தந்தை பெயர்: பெத்ததிம்மராயப்பா புதியபழைய வீட்டு எண்: 627 / 4-10 வயது: 58 இனம்: ஆண்
807 FMS1360395 வாக்காளர் பெயர்: குட்டியம்மா கணவர் பெயர்: முனிராஜ் புதியபழைய வீட்டு எண்: 627 / 4-10 வயது: 46 இனம்: பெண்	808 TN/14/074/0327159 வாக்காளர் பெயர்: பையப்பா தந்தை பெயர்: அனுமந்தப்பா புதியபழைய வீட்டு எண்: 628 / 4-11 வயது: 59 இனம்: ஆண்	809 FMS1360585 வாக்காளர் பெயர்: வெங்கட்டம்மா கணவர் பெயர்: பையப்பா புதியபழைய வீட்டு எண்: 628 / 4-11 வயது: 52 இனம்: பெண்
810 FMS3317005 வாக்காளர் பெயர்: பெத்தஆஞ்சப்பா தந்தை பெயர்: பையப்பா புதியபழைய வீட்டு எண்: 628 / 4-11 வயது: 32 இனம்: ஆண்	811 FMS3315959 வாக்காளர் பெயர்: சின்னஆஞ்சப்பா தந்தை பெயர்: பையப்பா புதியபழைய வீட்டு எண்: 628 / 4-11 வயது: 31 இனம்: ஆண்	812 WYG0967810 வாக்காளர் பெயர்: கோமடேஸ்வர் தந்தை பெயர்: பையப்பா புதியபழைய வீட்டு எண்: 628-4-11 / - வயது: 22 இனம்: ஆண்
813 TN/14/074/0327068 வாக்காளர் பெயர்: லிங்கப்பா தந்தை பெயர்: முத்தப்பா புதியபழைய வீட்டு எண்: 629 / 4-12C வயது: 53 இனம்: ஆண்	814 FMS1360817 வாக்காளர் பெயர்: திம்மக்கா கணவர் பெயர்: லிங்கப்பா புதியபழைய வீட்டு எண்: 629 / 4-12C வயது: 48 இனம்: பெண்	815 TN/14/074/0327078 வாக்காளர் பெயர்: பெத்தமுனியப்பா தந்தை பெயர்: லட்சுமப்பா புதியபழைய வீட்டு எண்: 630-1 / NA வயது: 48 இனம்: ஆண்

54-வேப்பனஹள்ளி சட்டமன்ற தொகுதி

பாகம் எண் 28

வாக்காளர் பட்டியல் - 2018

தொடர்ச்சி...

பிரிவு: 3-தோரிப்பள்ளி (வ.கி) மற்றும் (ஊ) கொத்தகோட்டா வார்டு 5, பின்கோடு : 635109

816	FMS1360403 வாக்காளர் பெயர்: ரத்னம்மா கணவர் பெயர்: பெத்தமுனியப்பா புதியபழைய வீட்டு எண்: 630-1/NA வயது: 38 இனம்: பெண்	817	TN/14/074/0327137 வாக்காளர் பெயர்: குண்டப்பா தந்தை பெயர்: முனியப்பா புதியபழைய வீட்டு எண்: 631-1/NA வயது: 78 இனம்: ஆண்	818	FMS3318342 வாக்காளர் பெயர்: சுரேஷ் தந்தை பெயர்: குண்டப்பா புதியபழைய வீட்டு எண்: 631-1/NA வயது: 32 இனம்: ஆண்
819	FMS1360650 வாக்காளர் பெயர்: ராமக்கா கணவர் பெயர்: பையப்பா புதியபழைய வீட்டு எண்: 632/4-12D வயது: 53 இனம்: பெண்	820	FMS3316379 வாக்காளர் பெயர்: சீனிவாஸ் தந்தை பெயர்: பையப்பா புதியபழைய வீட்டு எண்: 632/4-12D வயது: 31 இனம்: ஆண்	821	FMS1360569 வாக்காளர் பெயர்: திம்மராயப்பா தந்தை பெயர்: தாரியப்பா புதியபழைய வீட்டு எண்: 633/4-14 வயது: 68 இனம்: ஆண்
822	FMS1360494 வாக்காளர் பெயர்: பாப்பம்மா கணவர் பெயர்: திம்மராயப்பா புதியபழைய வீட்டு எண்: 633/4-14 வயது: 58 இனம்: பெண்	823	FMS3316841 வாக்காளர் பெயர்: எல்லப்பா தந்தை பெயர்: திம்மராயப்பா புதியபழைய வீட்டு எண்: 633/4-14 வயது: 34 இனம்: ஆண்	824	FMS5813084 வாக்காளர் பெயர்: மங்கம்மா கணவர் பெயர்: எல்லப்பா புதியபழைய வீட்டு எண்: 633/4-1A வயது: 31 இனம்: பெண்
825	TN/14/074/0327093 வாக்காளர் பெயர்: சின்னசின்னப்பா தந்தை பெயர்: சென்னப்பா புதியபழைய வீட்டு எண்: 634/4-13 வயது: 73 இனம்: ஆண்	826	FMS1360874 வாக்காளர் பெயர்: முனியம்மா கணவர் பெயர்: சின்னசின்னப்பா புதியபழைய வீட்டு எண்: 634/4-13 வயது: 61 இனம்: பெண்	827	TN/14/074/0327095 வாக்காளர் பெயர்: சண்முகம் தந்தை பெயர்: சின்னசின்னப்பா புதியபழைய வீட்டு எண்: 634/4-13 வயது: 43 இனம்: ஆண்
828	WYG0008334 வாக்காளர் பெயர்: தமிழ்செல்வி கணவர் பெயர்: சண்முகம் புதியபழைய வீட்டு எண்: 634/4-13 வயது: 32 இனம்: பெண்	829	FMS3317302 வாக்காளர் பெயர்: ராமகிருஷ்ணன் தந்தை பெயர்: சின்னசின்னப்பா புதியபழைய வீட்டு எண்: 634/4-13 வயது: 32 இனம்: ஆண்	830	FMS3315934 வாக்காளர் பெயர்: திம்மராஜ் தந்தை பெயர்: சின்னசின்னப்பா புதியபழைய வீட்டு எண்: 634/4-13 வயது: 31 இனம்: ஆண்
831	FMS3317120 வாக்காளர் பெயர்: சாந்தம்மா கணவர் பெயர்: நாகராஜ் புதியபழைய வீட்டு எண்: 634/4-13 வயது: 31 இனம்: பெண்	832	WYG1413350 வாக்காளர் பெயர்: நாகவள்ளி கணவர் பெயர்: திம்மராஜ் புதியபழைய வீட்டு எண்: 634-4-13/- வயது: 21 இனம்: பெண்	833	TN/14/074/0327084 வாக்காளர் பெயர்: ராமமூர்த்தி தந்தை பெயர்: திம்மராயப்பா புதியபழைய வீட்டு எண்: 635/4-13A வயது: 49 இனம்: ஆண்
834	FMS1360577 வாக்காளர் பெயர்: கௌரம்மா கணவர் பெயர்: ராமமூர்த்தி புதியபழைய வீட்டு எண்: 635/4-31A வயது: 42 இனம்: பெண்	835	TN/14/074/0327119 வாக்காளர் பெயர்: பெத்தசின்னப்பா தந்தை பெயர்: சென்னப்பா புதியபழைய வீட்டு எண்: 637/NA வயது: 81 இனம்: ஆண்	836	WYG0109215 வாக்காளர் பெயர்: கிருஷ்ணப்பா தந்தை பெயர்: பெத்தசின்னப்பா புதியபழைய வீட்டு எண்: 637-4/NA வயது: 54 இனம்: ஆண்
837	WYG0109207 வாக்காளர் பெயர்: ரத்தினம்மா கணவர் பெயர்: கிருஷ்ணப்பா புதியபழைய வீட்டு எண்: 637-4/NA வயது: 50 இனம்: பெண்	838	FMS3317401 வாக்காளர் பெயர்: கண்ணம்மா கணவர் பெயர்: சின்னசாமி புதியபழைய வீட்டு எண்: 639/4-11A வயது: 81 இனம்: பெண்	839	TN/14/074/0327352 வாக்காளர் பெயர்: கோவிந்தப்பா தந்தை பெயர்: சின்னசாமி புதியபழைய வீட்டு எண்: 639/4-11A வயது: 58 இனம்: ஆண்
840	FMS3316320 வாக்காளர் பெயர்: பிரமினா கணவர் பெயர்: கோவிந்தப்பா புதியபழைய வீட்டு எண்: 639/4-11A வயது: 51 இனம்: பெண்	841	WYG1052323 வாக்காளர் பெயர்: பாலாஜி தந்தை பெயர்: கோவிந்தன் புதியபழைய வீட்டு எண்: 639/4-27-A வயது: 23 இனம்: ஆண்	842	TN/14/074/0327043 வாக்காளர் பெயர்: நீலகண்டப்பா தந்தை பெயர்: தானப்பா புதியபழைய வீட்டு எண்: 640/4-26B வயது: 66 இனம்: ஆண்
843	FMS3316197 வாக்காளர் பெயர்: மனோரமா கணவர் பெயர்: நீலகண்டப்பா புதியபழைய வீட்டு எண்: 640/4-26B வயது: 60 இனம்: பெண்	844	FMS3317260 வாக்காளர் பெயர்: கிருஷ்ணமூர்த்தி தந்தை பெயர்: நீலகண்டப்பா புதியபழைய வீட்டு எண்: 640/4-26B வயது: 38 இனம்: ஆண்	845	TN/14/074/0327120 வாக்காளர் பெயர்: சிவப்பா தந்தை பெயர்: தானப்பா புதியபழைய வீட்டு எண்: 641/4-22E வயது: 65 இனம்: ஆண்

54-வேப்பனஹள்ளி சட்டமன்ற தொகுதி

பாகம் எண் 28

வாக்காளர் பட்டியல் - 2018

தொடர்ச்சி...

பிரிவு: 3-தோரிப்பள்ளி (வ.கி) மற்றும் (ஊ) கொத்தகோட்டா வார்டு 5, பின்கோடு : 635109

846 FMS3316338 வாக்காளர் பெயர்: முனியம்மா கணவர் பெயர்: சிவப்பா புதியபழைய வீட்டு எண்: 641 / 4-22E வயது: 56 இனம்: பெண்	847 WYG0788323 வாக்காளர் பெயர்: புஷ்பா தந்தை பெயர்: சிவப்பாஉடையார் புதியபழைய வீட்டு எண்: 641 / - வயது: 26 இனம்: பெண்	848 TN/14/074/0327446 வாக்காளர் பெயர்: வீரபத்திரப்பா தந்தை பெயர்: முத்தப்பா புதியபழைய வீட்டு எண்: 643 / 4-22A வயது: 62 இனம்: ஆண்
849 FMS1363852 வாக்காளர் பெயர்: அபூர்வம்மா கணவர் பெயர்: வீரபத்திரப்பா புதியபழைய வீட்டு எண்: 643 / 4-22A வயது: 50 இனம்: பெண்	850 FMS3316700 வாக்காளர் பெயர்: மஞ்சநாத் தந்தை பெயர்: வீரபத்திரப்பா புதியபழைய வீட்டு எண்: 643 / 4-22A வயது: 32 இனம்: ஆண்	851 WYG1413384 வாக்காளர் பெயர்: லோகேஷ் தந்தை பெயர்: வீரபத்திரப்பா புதியபழைய வீட்டு எண்: 643 / - வயது: 20 இனம்: ஆண்
852 TN/14/074/0327565 வாக்காளர் பெயர்: முருகேஷ் தந்தை பெயர்: முத்தப்பா புதியபழைய வீட்டு எண்: 643-1/ வயது: 47 இனம்: ஆண்	853 FMS5709845 வாக்காளர் பெயர்: மலர்கொடி கணவர் பெயர்: முருகேஷ் புதியபழைய வீட்டு எண்: 643-1/ வயது: 37 இனம்: பெண்	854 FMS5709852 வாக்காளர் பெயர்: நடராஜ் தந்தை பெயர்: அப்பாதுரை புதியபழைய வீட்டு எண்: 645 / 4-23 வயது: 61 இனம்: ஆண்
855 FMS5709860 வாக்காளர் பெயர்: சுலோச்சனா கணவர் பெயர்: நடராஜ் புதியபழைய வீட்டு எண்: 645 / 4-23 வயது: 48 இனம்: பெண்	856 FMS3316817 வாக்காளர் பெயர்: சின்னப்பா தந்தை பெயர்: நடராஜ் புதியபழைய வீட்டு எண்: 645 / 4-23 வயது: 33 இனம்: ஆண்	857 FMS5813043 வாக்காளர் பெயர்: கணேஷ் தந்தை பெயர்: நடராஜ் புதியபழைய வீட்டு எண்: 645 / 4-23 வயது: 33 இனம்: ஆண்
858 WYG0788331 வாக்காளர் பெயர்: ஜெயலட்சுமி கணவர் பெயர்: கணேஷ் புதியபழைய வீட்டு எண்: 645 / - வயது: 29 இனம்: பெண்	859 TN/14/074/0327090 வாக்காளர் பெயர்: சுப்ரமணி தந்தை பெயர்: வெங்கடப்பா புதியபழைய வீட்டு எண்: 645A / NA வயது: 84 இனம்: ஆண்	860 TN/14/074/0327346 வாக்காளர் பெயர்: சீனிவாசன் தந்தை பெயர்: சுப்ரமணி புதியபழைய வீட்டு எண்: 646 / 4-24 வயது: 58 இனம்: ஆண்
861 WYG0967919 வாக்காளர் பெயர்: வினோத்குமார் தந்தை பெயர்: சீனிவாசன் புதியபழைய வீட்டு எண்: 646-4 / NA வயது: 22 இனம்: ஆண்	862 TN/14/074/0327592 வாக்காளர் பெயர்: முருகேஷ் தந்தை பெயர்: சுப்ரமணி புதியபழைய வீட்டு எண்: 647 / NA வயது: 45 இனம்: ஆண்	863 TN/14/074/0327556 வாக்காளர் பெயர்: ராமலிங்கம் தந்தை பெயர்: அருணாசலம் புதியபழைய வீட்டு எண்: 648 / 4-25 வயது: 58 இனம்: ஆண்
864 FMS3316957 வாக்காளர் பெயர்: காவேரி கணவர் பெயர்: ராமலிங்கம் புதியபழைய வீட்டு எண்: 648 / 4-25 வயது: 51 இனம்: பெண்	865 TN/14/074/0327514 வாக்காளர் பெயர்: வெங்கடாசலபதி தந்தை பெயர்: முத்தப்பா புதியபழைய வீட்டு எண்: 649 / NA வயது: 53 இனம்: ஆண்	866 FMS3316205 வாக்காளர் பெயர்: கார்திகா கணவர் பெயர்: வெங்கடாசலபதி புதியபழைய வீட்டு எண்: 649 / NA வயது: 41 இனம்: பெண்
867 FMS5709878 வாக்காளர் பெயர்: சிக்கண்ணா தந்தை பெயர்: போடிகெம்பப்பா புதியபழைய வீட்டு எண்: 652-1 / NA வயது: 58 இனம்: ஆண்	868 FMS5709886 வாக்காளர் பெயர்: நஞ்சுண்டப்பா தந்தை பெயர்: போடிகெம்பப்பா புதியபழைய வீட்டு எண்: 652-2 / NA வயது: 50 இனம்: ஆண்	869 FMS3317062 வாக்காளர் பெயர்: லட்சுமியம்மா கணவர் பெயர்: நஞ்சுண்டப்பா புதியபழைய வீட்டு எண்: 652-2 / NA வயது: 38 இனம்: பெண்
870 FMS5709902 வாக்காளர் பெயர்: அம்ரேஷ் தந்தை பெயர்: போடிகெம்பப்பா புதியபழைய வீட்டு எண்: 652-3 / NA வயது: 42 இனம்: ஆண்	871 FMS5709894 வாக்காளர் பெயர்: கௌரம்மா கணவர் பெயர்: கிருஷ்ணமூர்த்தி புதியபழைய வீட்டு எண்: 652-3 / NA வயது: 34 இனம்: பெண்	872 FMS3316734 வாக்காளர் பெயர்: சோபா கணவர் பெயர்: அம்ரேஷ் புதியபழைய வீட்டு எண்: 652-3 / NA வயது: 32 இனம்: பெண்
873 TN/14/074/0327105 வாக்காளர் பெயர்: நஞ்சுண்டப்பா தந்தை பெயர்: கெம்பையா புதியபழைய வீட்டு எண்: 652-4-3 / NA வயது: 38 இனம்: ஆண்	874 TN/14/074/0327558 வாக்காளர் பெயர்: தேவராஜ் தந்தை பெயர்: முனிதூடப்பா புதியபழைய வீட்டு எண்: 652A / NA வயது: 42 இனம்: ஆண்	875 WYG0008425 வாக்காளர் பெயர்: முனியம்மா கணவர் பெயர்: மாதப்பா புதியபழைய வீட்டு எண்: 660 / NA வயது: 48 இனம்: பெண்

54-வேப்பனஹள்ளி சட்டமன்ற தொகுதி

பாகம் எண் 28

வாக்காளர் பட்டியல் - 2018

பிரிவு: 3-தோரிப்பள்ளி (வ.கி) மற்றும் (ஊ) கொத்தகோட்டா வார்டு 5 , பின்கோடு : 635109

876	WYG0008417	877	WYG0008409	878	WYG1366046
வாக்காளர் பெயர்: பிரமிளா		வாக்காளர் பெயர்: லதா		வாக்காளர் பெயர்: எம்	
கணவர் பெயர்: பசுவராஜ்		கணவர் பெயர்: முனிராஜ்		லட்சுமம்மா	
புதிய/பழைய வீட்டு எண்: 702 / 42B		புதிய/பழைய வீட்டு எண்: 711 / NA		கணவர் பெயர்: எம் முனிராஜ்	
வயது: 29 இனம்: பெண்		வயது: 31 இனம்: பெண்		புதிய/பழைய வீட்டு எண்: 711-4-29 / -	
				வயது: 23 இனம்: பெண்	

54-வேப்பனஹள்ளி சட்டமன்ற தொகுதி

பாகம் எண் 28

வாக்காளர் பட்டியல் - 2018

தொடர்ச்சி...

பிரிவு: 4-தோரிப்பள்ளி (வ.கி) மற்றும் (ஊ) பீமனப்பள்ளி வார்டு 5 , பின்கோடு : 635109

879 WYG0788034 வாக்காளர் பெயர்: லக்ஷமம்மா மற்றவர் பெயர்: நாகராஜ் புதிய/பழைய வீட்டு எண்: 1/- வயது: 65 இனம்: பெண்	880 WYG0787721 வாக்காளர் பெயர்: லட்சுமம்மா கணவர் பெயர்: கோபாலப்பா புதிய/பழைய வீட்டு எண்: 1/NA வயது: 41 இனம்: பெண்	881 WYG0788067 வாக்காளர் பெயர்: பால்ராஜ் தந்தை பெயர்: சிக்கண்ணா புதிய/பழைய வீட்டு எண்: 1/- வயது: 40 இனம்: ஆண்
882 WYG0787929 வாக்காளர் பெயர்: ஜெயலட்சுமி கணவர் பெயர்: பீரப்பா புதிய/பழைய வீட்டு எண்: 1/- வயது: 36 இனம்: பெண்	883 WYG0787788 வாக்காளர் பெயர்: சரஸ்வதி கணவர் பெயர்: வெங்கடேஷ் புதிய/பழைய வீட்டு எண்: 1/- வயது: 35 இனம்: பெண்	884 WYG0787796 வாக்காளர் பெயர்: லட்சுமியம்மா கணவர் பெயர்: கிருஷ்ணப்பா புதிய/பழைய வீட்டு எண்: 1/- வயது: 34 இனம்: பெண்
885 WYG0788117 வாக்காளர் பெயர்: சரஸ்வதி கணவர் பெயர்: முனிராஜ் புதிய/பழைய வீட்டு எண்: 1/- வயது: 33 இனம்: பெண்	886 WYG0788075 வாக்காளர் பெயர்: சேகர் தந்தை பெயர்: சிக்கண்ணா புதிய/பழைய வீட்டு எண்: 1/- வயது: 25 இனம்: ஆண்	887 WYG0788166 வாக்காளர் பெயர்: ரமேஷ் தந்தை பெயர்: உள்நூரப்பா புதிய/பழைய வீட்டு எண்: 1/- வயது: 24 இனம்: ஆண்
888 WYG0787770 வாக்காளர் பெயர்: முனிராஜ் தந்தை பெயர்: கிருஷ்ணப்பா புதிய/பழைய வீட்டு எண்: 1/- வயது: 24 இனம்: ஆண்	889 WYG0787978 வாக்காளர் பெயர்: லட்சுமி கணவர் பெயர்: கோபி புதிய/பழைய வீட்டு எண்: 1/- வயது: 24 இனம்: பெண்	890 WYG0787853 வாக்காளர் பெயர்: ரேணுகாதேவி தந்தை பெயர்: ராமசாமி புதிய/பழைய வீட்டு எண்: 1/- வயது: 23 இனம்: பெண்
891 WYG0788141 வாக்காளர் பெயர்: சசிகலா கணவர் பெயர்: வீரபத்திரப்பா புதிய/பழைய வீட்டு எண்: 1/- வயது: 23 இனம்: பெண்	892 WYG0788018 வாக்காளர் பெயர்: ஆனந்த்குமார் தந்தை பெயர்: அன்னப்பா புதிய/பழைய வீட்டு எண்: 1-100C2/- வயது: 23 இனம்: ஆண்	893 WYG1052489 வாக்காளர் பெயர்: பீரன் தந்தை பெயர்: சின்னான் புதிய/பழைய வீட்டு எண்: 3-204/- வயது: 35 இனம்: ஆண்
894 WYG1366095 வாக்காளர் பெயர்: கோபப்பா தந்தை பெயர்: கோபாலப்பா புதிய/பழைய வீட்டு எண்: 3-314/- வயது: 40 இனம்: ஆண்	895 WYG1366103 வாக்காளர் பெயர்: சிவகுமார் தந்தை பெயர்: நாராயணப்பா புதிய/பழைய வீட்டு எண்: 3-554/- வயது: 22 இனம்: ஆண்	896 WYG1262799 வாக்காளர் பெயர்: சீனிவாஸ் தந்தை பெயர்: வெங்கடப்பா புதிய/பழைய வீட்டு எண்: 3-763/ வயது: 22 இனம்: ஆண்
897 WYG1366012 வாக்காளர் பெயர்: சித்ரா கணவர் பெயர்: முனிசந்திரப்பா புதிய/பழைய வீட்டு எண்: 4-11A/697 வயது: 20 இனம்: பெண்	898 WYG0787804 வாக்காளர் பெயர்: கவிதா கணவர் பெயர்: கிருஷ்ணப்பா புதிய/பழைய வீட்டு எண்: 4-22/734 வயது: 26 இனம்: பெண்	899 WYG0717645 வாக்காளர் பெயர்: மாதேவி கணவர் பெயர்: மாதேஷ் புதிய/பழைய வீட்டு எண்: 4-33A/ வயது: 37 இனம்: பெண்
900 WYG0755280 வாக்காளர் பெயர்: முசந்திரப்பா தந்தை பெயர்: சின்னமுனியப்பா புதிய/பழைய வீட்டு எண்: 4-49A/ வயது: 25 இனம்: ஆண்	901 WYG0787820 வாக்காளர் பெயர்: குமார் தந்தை பெயர்: ராமப்பா புதிய/பழைய வீட்டு எண்: 4-60G/- வயது: 27 இனம்: ஆண்	902 WYG1052778 வாக்காளர் பெயர்: சனில் தந்தை பெயர்: வெங்கடேசப்பா புதிய/பழைய வீட்டு எண்: 4-460/4-13 வயது: 21 இனம்: ஆண்
903 FMS1364090 வாக்காளர் பெயர்: ராமசாமி தந்தை பெயர்: சின்னமுனியப்பா புதிய/பழைய வீட்டு எண்: 4-653/4-39 வயது: 62 இனம்: ஆண்	904 WYG0667659 வாக்காளர் பெயர்: குமார் தந்தை பெயர்: நாகராஜ் புதிய/பழைய வீட்டு எண்: 4-655/- வயது: 31 இனம்: ஆண்	905 WYG0717546 வாக்காளர் பெயர்: கவிதா கணவர் பெயர்: லோகேஷ் புதிய/பழைய வீட்டு எண்: 4-655/ வயது: 24 இனம்: பெண்
906 WYG1262773 வாக்காளர் பெயர்: மஞ்சநாதா தந்தை பெயர்: கிருஷ்ணப்பா புதிய/பழைய வீட்டு எண்: 4-656/- வயது: 20 இனம்: ஆண்	907 WYG0787739 வாக்காளர் பெயர்: லட்சுமம்மா கணவர் பெயர்: சிக்கம்மா புதிய/பழைய வீட்டு எண்: 4-657/NA வயது: 45 இனம்: பெண்	908 WYG1262864 வாக்காளர் பெயர்: மஞ்சநாத் தந்தை பெயர்: சிக்கண்ணா புதிய/பழைய வீட்டு எண்: 4-657/- வயது: 23 இனம்: ஆண்

54-வேப்பனஹள்ளி சட்டமன்ற தொகுதி

பாகம் எண் 28

வாக்காளர் பட்டியல் - 2018

தொடர்ச்சி...

பிரிவு: 4-தோரிப்பள்ளி (வ.கி) மற்றும் (ஊ) பீமனப்பள்ளி வார்டு 5 , பின்கோடு : 635109

909 WYG0787903 வாக்காளர் பெயர்: முனிரத்தினம்மா கணவர் பெயர்: சின்னமுனியப்பா புதியபழைய வீட்டு எண்: 4-659 / - வயது: 44 இனம்: பெண்	910 WYG0787879 வாக்காளர் பெயர்: சின்னலக்ஷ்ம்மா கணவர் பெயர்: சின்னமுனியப்பா புதியபழைய வீட்டு எண்: 4-659 / - வயது: 29 இனம்: பெண்	911 WYG0788026 வாக்காளர் பெயர்: உல்லரம்மா கணவர் பெயர்: கெம்பைய்யா புதியபழைய வீட்டு எண்: 4-659 / - வயது: 25 இனம்: பெண்
912 WYG0787960 வாக்காளர் பெயர்: மஞ்சநாத் தந்தை பெயர்: சின்னமுனியப்பா புதியபழைய வீட்டு எண்: 4-659 / - வயது: 23 இனம்: ஆண்	913 WYG1262831 வாக்காளர் பெயர்: சில்பா கணவர் பெயர்: சின்னலக்ஷ்ம்மைய்யா புதியபழைய வீட்டு எண்: 4-660 / - வயது: 20 இனம்: பெண்	914 WYG0788059 வாக்காளர் பெயர்: ராஜா தந்தை பெயர்: தொன்னப்பா புதியபழைய வீட்டு எண்: 4-663 / - வயது: 25 இனம்: ஆண்
915 WYG1366053 வாக்காளர் பெயர்: அம்ரேஷ் தந்தை பெயர்: சிக்கன்னா புதியபழைய வீட்டு எண்: 4-666 / - வயது: 23 இனம்: ஆண்	916 WYG1262914 வாக்காளர் பெயர்: யசோதா கணவர் பெயர்: பத்தியப்பா புதியபழைய வீட்டு எண்: 4-667 / - வயது: 23 இனம்: பெண்	917 WYG0717769 வாக்காளர் பெயர்: சீனிவாஸ் தந்தை பெயர்: வெங்கட்டப்பா புதியபழைய வீட்டு எண்: 4-668 / - வயது: 26 இனம்: ஆண்
918 WYG0788190 வாக்காளர் பெயர்: முனிகிருஷ்ணன் தந்தை பெயர்: வெங்கடேஷ் புதியபழைய வீட்டு எண்: 4-668 / - வயது: 23 இனம்: ஆண்	919 WYG1336767 வாக்காளர் பெயர்: சில்பா கணவர் பெயர்: சீனிவாஸ் புதியபழைய வீட்டு எண்: 4-668-4 / NA வயது: 20 இனம்: பெண்	920 WYG1043264 வாக்காளர் பெயர்: முனியப்பா தந்தை பெயர்: உள்ளூரப்பா புதியபழைய வீட்டு எண்: 4-669 / - வயது: 48 இனம்: ஆண்
921 WYG1052356 வாக்காளர் பெயர்: முனியப்பா தந்தை பெயர்: உள்ளூரப்பா புதியபழைய வீட்டு எண்: 4-669 / - வயது: 46 இனம்: ஆண்	922 WYG0787945 வாக்காளர் பெயர்: சாரதா கணவர் பெயர்: உள்ளூரப்பா புதியபழைய வீட்டு எண்: 4-669 / - வயது: 36 இனம்: பெண்	923 WYG1366020 வாக்காளர் பெயர்: மது தந்தை பெயர்: முனியப்பா புதியபழைய வீட்டு எண்: 4-669 / - வயது: 20 இனம்: ஆண்
924 WYG1052695 வாக்காளர் பெயர்: ரத்தனம்மா கணவர் பெயர்: முனிராஜப்பா புதியபழைய வீட்டு எண்: 4-672 / - வயது: 51 இனம்: பெண்	925 WYG0109249 வாக்காளர் பெயர்: முனிரத்தனா கணவர் பெயர்: முனிராஜ் புதியபழைய வீட்டு எண்: 4-672 / 672 வயது: 47 இனம்: பெண்	926 WYG1052703 வாக்காளர் பெயர்: பாக்கியா தந்தை பெயர்: நாராயணப்பா புதியபழைய வீட்டு எண்: 4-672 / - வயது: 21 இனம்: பெண்
927 WYG0788000 வாக்காளர் பெயர்: பக்தப்பா தாய் பெயர்: காந்தம்மா புதியபழைய வீட்டு எண்: 4-675 / - வயது: 36 இனம்: ஆண்	928 WYG1052554 வாக்காளர் பெயர்: முனிகிருஷ்ணா தந்தை பெயர்: சின்னப்பா புதியபழைய வீட்டு எண்: 4-677 / - வயது: 22 இனம்: ஆண்	929 FMS3315124 வாக்காளர் பெயர்: முனிரத்தனா கணவர் பெயர்: பத்தியப்பா புதியபழைய வீட்டு எண்: 4-678-2 / - வயது: 28 இனம்: பெண்
930 WYG1052349 வாக்காளர் பெயர்: ராவி தந்தை பெயர்: சொன்னேப்பள்ளியப்பா புதியபழைய வீட்டு எண்: 4-679 / - வயது: 28 இனம்: ஆண்	931 WYG1262484 வாக்காளர் பெயர்: பாக்கியா தந்தை பெயர்: நாகராஜ் புதியபழைய வீட்டு எண்: 4-682 / - வயது: 21 இனம்: பெண்	932 WYG1366202 வாக்காளர் பெயர்: சிவகுமார் தந்தை பெயர்: நாகராஜ் புதியபழைய வீட்டு எண்: 4-682 / - வயது: 19 இனம்: ஆண்
933 WYG0788158 வாக்காளர் பெயர்: கோதண்டப்பா தந்தை பெயர்: கெஞ்சப்பா புதியபழைய வீட்டு எண்: 4-684 / - வயது: 28 இனம்: ஆண்	934 WYG0788182 வாக்காளர் பெயர்: வெங்கடேஷ் தந்தை பெயர்: கெஞ்சப்பா புதியபழைய வீட்டு எண்: 4-684 / - வயது: 26 இனம்: ஆண்	935 WYG0788125 வாக்காளர் பெயர்: சிவப்பா கணவர் பெயர்: காஞ்சப்பா புதியபழைய வீட்டு எண்: 4-684 / - வயது: 23 இனம்: பெண்
936 WYG1366145 வாக்காளர் பெயர்: முரளி மோகன் தந்தை பெயர்: தேவராஜ் புதியபழைய வீட்டு எண்: 4-684 / - வயது: 19 இனம்: ஆண்	937 WYG0787911 வாக்காளர் பெயர்: மாதேவா தந்தை பெயர்: முனிராஜப்பா புதியபழைய வீட்டு எண்: 4-685 / - வயது: 24 இனம்: ஆண்	938 WYG0787952 வாக்காளர் பெயர்: ரத்தினம்மா கணவர் பெயர்: வெங்கடசாமி புதியபழைய வீட்டு எண்: 4-686 / - வயது: 44 இனம்: பெண்

54-வேப்பனஹள்ளி சட்டமன்ற தொகுதி

பாகம் எண் 28

வாக்காளர் பட்டியல் - 2018

தொடர்ச்சி...

பிரிவு: 4-தோரிப்பள்ளி (வ.கி) மற்றும் (ஊ) பீமனப்பள்ளி வார்டு 5 , பின்கோடு : 635109

939 WYG1366160 வாக்காளர் பெயர்: மணிஷா தந்தை பெயர்: வெங்கடசாமி புதியபழைய வீட்டு எண்: 4-686 / - வயது: 19 இனம்: பெண்	940 WYG1052414 வாக்காளர் பெயர்: சீனிவாசன் தந்தை பெயர்: கிருஷ்ணப்பா புதியபழைய வீட்டு எண்: 4-687 / - வயது: 22 இனம்: ஆண்	941 WYG1052422 வாக்காளர் பெயர்: மூர்த்தி தந்தை பெயர்: கிருஷ்ணப்பா புதியபழைய வீட்டு எண்: 4-687 / - வயது: 21 இனம்: ஆண்
942 WYG0967935 வாக்காளர் பெயர்: காயத்ரி கணவர் பெயர்: சீனப்பா புதியபழைய வீட்டு எண்: 4-689 / NA வயது: 29 இனம்: பெண்	943 WYG1262435 வாக்காளர் பெயர்: மணி தந்தை பெயர்: கிருஷ்ணப்பா புதியபழைய வீட்டு எண்: 4-689 / - வயது: 21 இனம்: ஆண்	944 WYG1366210 வாக்காளர் பெயர்: ரகு தந்தை பெயர்: கிருஷ்ணப்பா புதியபழைய வீட்டு எண்: 4-689 / - வயது: 19 இனம்: ஆண்
945 WYG1052331 வாக்காளர் பெயர்: ராதா கணவர் பெயர்: முனிசந்திரன் புதியபழைய வீட்டு எண்: 4-691/ வயது: 49 இனம்: பெண்	946 WYG0717801 வாக்காளர் பெயர்: கௌரம்மா தந்தை பெயர்: சின்னப்பத்தியப்பா புதியபழைய வீட்டு எண்: 4-692 / 4-38 வயது: 41 இனம்: பெண்	947 WYG1052729 வாக்காளர் பெயர்: பிள்ளம்மா கணவர் பெயர்: வெங்கடேஷ் புதியபழைய வீட்டு எண்: 4-692-1 / - வயது: 39 இனம்: பெண்
948 WYG1155878 வாக்காளர் பெயர்: சீனிவாஸ் தந்தை பெயர்: கௌடப்பா புதியபழைய வீட்டு எண்: 4-693 / 4-12 வயது: 26 இனம்: ஆண்	949 WYG1262476 வாக்காளர் பெயர்: மூர்த்தி தந்தை பெயர்: கௌடப்பா புதியபழைய வீட்டு எண்: 4-693 / - வயது: 21 இனம்: ஆண்	950 WYG0717710 வாக்காளர் பெயர்: சிவா தந்தை பெயர்: மோத்தப்பா புதியபழைய வீட்டு எண்: 4-694/ வயது: 35 இனம்: ஆண்
951 WYG0788174 வாக்காளர் பெயர்: பத்மா கணவர் பெயர்: சிவா புதியபழைய வீட்டு எண்: 4-694 / - வயது: 28 இனம்: பெண்	952 WYG1052786 வாக்காளர் பெயர்: அனில்குமார் தந்தை பெயர்: வெங்கடேசப்பா புதியபழைய வீட்டு எண்: 4-694 / - வயது: 22 இனம்: ஆண்	953 WYG1366079 வாக்காளர் பெயர்: சீனப்பா தந்தை பெயர்: கிருஷ்ணப்பா புதியபழைய வீட்டு எண்: 4-696 / - வயது: 23 இனம்: ஆண்
954 WYG1052851 வாக்காளர் பெயர்: மஞ்சநாத் தாய் பெயர்: சுசீலம்மா புதியபழைய வீட்டு எண்: 4-699 / - வயது: 21 இனம்: ஆண்	955 WYG0109256 வாக்காளர் பெயர்: கங்கராஜ் தந்தை பெயர்: வெங்கடரமணப்பா புதியபழைய வீட்டு எண்: 4-702 / NA வயது: 30 இனம்: ஆண்	956 WYG1262815 வாக்காளர் பெயர்: நாகபூஷணம் தந்தை பெயர்: வெங்கடராமணப்பா புதியபழைய வீட்டு எண்: 4-702 / - வயது: 21 இனம்: ஆண்
957 FMS1361096 வாக்காளர் பெயர்: சாக்கம்மா கணவர் பெயர்: அஸ்வதப்பா புதியபழைய வீட்டு எண்: 4-703-1 / - வயது: 41 இனம்: பெண்	958 WYG1052844 வாக்காளர் பெயர்: சந்தியாராணி தந்தை பெயர்: அஸ்வதப்பா புதியபழைய வீட்டு எண்: 4-703-1 / - வயது: 21 இனம்: பெண்	959 WYG0717678 வாக்காளர் பெயர்: ரமேஷ் தந்தை பெயர்: பத்தியப்பா புதியபழைய வீட்டு எண்: 4-705 / 4-4A வயது: 27 இனம்: ஆண்
960 WYG0717538 வாக்காளர் பெயர்: மூர்த்தி தந்தை பெயர்: பத்தியப்பா புதியபழைய வீட்டு எண்: 4-705 / 4-4A வயது: 26 இனம்: ஆண்	961 WYG0787861 வாக்காளர் பெயர்: கெம்பய்யா தாய் பெயர்: லட்சுமம்மா புதியபழைய வீட்டு எண்: 4-706 / - வயது: 29 இனம்: ஆண்	962 WYG0787986 வாக்காளர் பெயர்: கெம்பம்மா கணவர் பெயர்: லட்சுமம்மா புதியபழைய வீட்டு எண்: 4-706 / - வயது: 28 இனம்: பெண்
963 WYG1052430 வாக்காளர் பெயர்: நாகேஷ் தந்தை பெயர்: லக்கப்பா புதியபழைய வீட்டு எண்: 4-706 / - வயது: 22 இனம்: ஆண்	964 TN/14/074/0327213 வாக்காளர் பெயர்: முனிகிருஷ்ணன் தந்தை பெயர்: நாகப்பா புதியபழைய வீட்டு எண்: 4-708 / NA வயது: 45 இனம்: ஆண்	965 WYG1052455 வாக்காளர் பெயர்: பாரதி தந்தை பெயர்: முனிகிருஷ்ணன் புதியபழைய வீட்டு எண்: 4-708 / - வயது: 21 இனம்: பெண்
966 WYG1052463 வாக்காளர் பெயர்: சிவகுமார் தந்தை பெயர்: வெங்கடேஷ் புதியபழைய வீட்டு எண்: 4-709A / - வயது: 21 இனம்: ஆண்	967 WYG0788042 வாக்காளர் பெயர்: சுனந்தா தந்தை பெயர்: பில்லப்பா புதியபழைய வீட்டு எண்: 4-712 / - வயது: 30 இனம்: பெண்	968 WYG1052679 வாக்காளர் பெயர்: லட்சுமி கணவர் பெயர்: பால்ராஜ் புதியபழைய வீட்டு எண்: 4-712 / - வயது: 27 இனம்: பெண்

54-வேப்பனஹள்ளி சட்டமன்ற தொகுதி

பாகம் எண் 28

வாக்காளர் பட்டியல் - 2018

தொடர்ச்சி...

பிரிவு: 4-தோரிப்பள்ளி (வ.கி) மற்றும் (ஊ) பீமனப்பள்ளி வார்டு 5 , பின்கோடு : 635109

969 WYG0717728 வாக்காளர் பெயர்: சீனப்பா தந்தை பெயர்: சிக்கன்னா புதியபழைய வீட்டு எண்: 4-713/ வயது: 25 இனம்: ஆண்	970 WYG1052562 வாக்காளர் பெயர்: மஞ்சநாத் தந்தை பெயர்: அண்ணேசப்பா புதியபழைய வீட்டு எண்: 4-714/ வயது: 21 இனம்: ஆண்	971 WYG0717835 வாக்காளர் பெயர்: கிரிபாபு தந்தை பெயர்: பெத்தன்னா புதியபழைய வீட்டு எண்: 4-715-1/ வயது: 26 இனம்: ஆண்
972 WYG1052364 வாக்காளர் பெயர்: மஞ்சநாத் தந்தை பெயர்: ரமேஷ் புதியபழைய வீட்டு எண்: 4-716 / - வயது: 21 இனம்: ஆண்	973 WYG1052711 வாக்காளர் பெயர்: மங்கம்மா கணவர் பெயர்: பசப்பா புதியபழைய வீட்டு எண்: 4-717/ வயது: 26 இனம்: பெண்	974 WYG1052737 வாக்காளர் பெயர்: சுஜாதா தந்தை பெயர்: அண்ணேசப்பா புதியபழைய வீட்டு எண்: 4-717/ வயது: 25 இனம்: பெண்
975 WYG1052406 வாக்காளர் பெயர்: மஞ்சநாத் தந்தை பெயர்: வெங்கடேஷ் புதியபழைய வீட்டு எண்: 4-717 / - வயது: 21 இனம்: ஆண்	976 WYG1052521 வாக்காளர் பெயர்: மாலா தந்தை பெயர்: முனியப்பா புதியபழைய வீட்டு எண்: 4-718-1/ வயது: 21 இனம்: பெண்	977 WYG1366194 வாக்காளர் பெயர்: பத்தேஷ் தந்தை பெயர்: முனியப்பா புதியபழைய வீட்டு எண்: 4-718-1 / - வயது: 19 இனம்: ஆண்
978 WYG0717694 வாக்காளர் பெயர்: கேசவமூர்த்தி தந்தை பெயர்: கிருஷ்ணப்பா புதியபழைய வீட்டு எண்: 4-719 / 4-57 வயது: 26 இனம்: ஆண்	979 WYG0787994 வாக்காளர் பெயர்: ராமாஞ்சி தந்தை பெயர்: பில்லப்பா புதியபழைய வீட்டு எண்: 4-720 / - வயது: 33 இனம்: ஆண்	980 WYG0717595 வாக்காளர் பெயர்: லலிதா கணவர் பெயர்: ராமாந்ஜி புதியபழைய வீட்டு எண்: 4-720 / NA வயது: 30 இனம்: பெண்
981 WYG0788711 வாக்காளர் பெயர்: முனிராஜு தந்தை பெயர்: முனியப்பா புதியபழைய வீட்டு எண்: 4-723 / - வயது: 33 இனம்: ஆண்	982 WYG0788091 வாக்காளர் பெயர்: வெங்கடலட்சுமி கணவர் பெயர்: ராமப்பா புதியபழைய வீட்டு எண்: 4-727 / - வயது: 28 இனம்: பெண்	983 WYG1262781 வாக்காளர் பெயர்: ஸ்ரீனிவாசா தந்தை பெயர்: நாகராஜ் புதியபழைய வீட்டு எண்: 4-728 / - வயது: 20 இனம்: ஆண்
984 WYG0788083 வாக்காளர் பெயர்: சிக்கோலம்மா கணவர் பெயர்: சிக்கண்ணு புதியபழைய வீட்டு எண்: 4-729 / - வயது: 48 இனம்: பெண்	985 WYG1262849 வாக்காளர் பெயர்: முனிராஜ் தந்தை பெயர்: எள்ளப்பா புதியபழைய வீட்டு எண்: 4-730 / - வயது: 50 இனம்: ஆண்	986 WYG1262880 வாக்காளர் பெயர்: மாலா தந்தை பெயர்: முனிராஜ் புதியபழைய வீட்டு எண்: 4-730 / - வயது: 24 இனம்: பெண்
987 WYG1052794 வாக்காளர் பெயர்: அம்ரேஷ் தந்தை பெயர்: கோபாலப்பா புதியபழைய வீட்டு எண்: 4-731 / 4-34 வயது: 21 இனம்: ஆண்	988 WYG1366061 வாக்காளர் பெயர்: கணேஷ் தந்தை பெயர்: முனியப்பா புதியபழைய வீட்டு எண்: 4-734 / - வயது: 21 இனம்: ஆண்	989 WYG1155928 வாக்காளர் பெயர்: பிரசாத் தந்தை பெயர்: வெங்கடேஷப்பா புதியபழைய வீட்டு எண்: 4-7051- / - வயது: 22 இனம்: ஆண்
990 WYG1052646 வாக்காளர் பெயர்: சுமித்ரா கணவர் பெயர்: வெங்கடேஷ் புதியபழைய வீட்டு எண்: 33a / - வயது: 46 இனம்: பெண்	991 WYG0717827 வாக்காளர் பெயர்: ஜெயலட்சுமி கணவர் பெயர்: வெங்கடேஷ் புதியபழைய வீட்டு எண்: 428D / NA வயது: 41 இனம்: பெண்	992 FMS5813100 வாக்காளர் பெயர்: கனகம்மா கணவர் பெயர்: சீனப்பா புதியபழைய வீட்டு எண்: 525 / NA வயது: 31 இனம்: பெண்
993 WYG0787812 வாக்காளர் பெயர்: முனிரத்தினா கணவர் பெயர்: உஜ்ஜப்பா புதியபழைய வீட்டு எண்: 593 / - வயது: 28 இனம்: பெண்	994 FMS1362078 வாக்காளர் பெயர்: கௌரம்மா கணவர் பெயர்: ராமசாமி புதியபழைய வீட்டு எண்: 653 / 4-39 வயது: 52 இனம்: பெண்	995 FMS5709910 வாக்காளர் பெயர்: கிருஷ்ணமூர்த்தி தந்தை பெயர்: ராமசாமி புதியபழைய வீட்டு எண்: 653 / 4-53A வயது: 34 இனம்: ஆண்
996 FMS5709928 வாக்காளர் பெயர்: சீனிவாசன் தந்தை பெயர்: ராமசாமி புதியபழைய வீட்டு எண்: 653 / 4-53A வயது: 32 இனம்: ஆண்	997 TN/14/074/0328067 வாக்காளர் பெயர்: பெத்தராமப்பா தந்தை பெயர்: சின்னமுனியப்பா புதியபழைய வீட்டு எண்: 654 / 4-53A1 வயது: 75 இனம்: ஆண்	998 FMS3315199 வாக்காளர் பெயர்: மஞ்சு கணவர் பெயர்: பெத்தராமப்பா புதியபழைய வீட்டு எண்: 654 / 4-53A1 வயது: 33 இனம்: பெண்

54-வேப்பனஹள்ளி சட்டமன்ற தொகுதி

பாகம் எண் 28

வாக்காளர் பட்டியல் - 2018

தொடர்ச்சி...

பிரிவு: 4-தோரிப்பள்ளி (வ.கி) மற்றும் (ஊ) பீமனப்பள்ளி வார்டு 5 , பின்கோடு : 635109

999	TN/14/074/0327129 வாக்காளர் பெயர்: முனியப்பா தந்தை பெயர்: சின்னபத்தியப்பா புதியபழைய வீட்டு எண்: 655 / 4-52 வயது: 63 இனம்: ஆண்	1000	FMS5709936 வாக்காளர் பெயர்: சாந்தம்மா கணவர் பெயர்: முனியப்பா புதியபழைய வீட்டு எண்: 655 / 4-52 வயது: 57 இனம்: பெண்	1001	FMS3318409 வாக்காளர் பெயர்: பிரகாஷ் தந்தை பெயர்: முனியப்பா புதியபழைய வீட்டு எண்: 655 / 4-52 வயது: 35 இனம்: ஆண்
1002	TN/14/074/0327035 வாக்காளர் பெயர்: கிருஷ்ணப்பா தந்தை பெயர்: ராமைய்யா புதியபழைய வீட்டு எண்: 656 / NA வயது: 63 இனம்: ஆண்	1003	FMS1363019 வாக்காளர் பெயர்: நாராயணம்மா கணவர் பெயர்: கிருஷ்ணப்பா புதியபழைய வீட்டு எண்: 656 / NA வயது: 48 இனம்: பெண்	1004	TN/14/074/0327234 வாக்காளர் பெயர்: சிக்கன்னா தந்தை பெயர்: செக்காரலப்பா புதியபழைய வீட்டு எண்: 657 / NA வயது: 81 இனம்: ஆண்
1005	FMS3318391 வாக்காளர் பெயர்: வெங்கடேஷ் தந்தை பெயர்: சிக்கன்னா புதியபழைய வீட்டு எண்: 657 / NA வயது: 38 இனம்: ஆண்	1006	FMS3315322 வாக்காளர் பெயர்: லக்கம்மா கணவர் பெயர்: சிக்கன்னா புதியபழைய வீட்டு எண்: 658 / 4-57 வயது: 95 இனம்: பெண்	1007	TN/14/074/0327229 வாக்காளர் பெயர்: சின்னமுனியப்பா தந்தை பெயர்: சிக்கன்னா புதியபழைய வீட்டு எண்: 659 / 4-57A வயது: 68 இனம்: ஆண்
1008	FMS1364017 வாக்காளர் பெயர்: ரத்னம்மா கணவர் பெயர்: சின்னமுனியப்பா புதியபழைய வீட்டு எண்: 659 / 4-57A வயது: 53 இனம்: பெண்	1009	TN/14/074/0328066 வாக்காளர் பெயர்: வெங்கடம்மா கணவர் பெயர்: கரியப்பா புதியபழைய வீட்டு எண்: 660 / 4-57A1 வயது: 58 இனம்: பெண்	1010	FMS3315447 வாக்காளர் பெயர்: சின்னலட்சுமைய்யா தந்தை பெயர்: கரியப்பா புதியபழைய வீட்டு எண்: 660 / 4-57A1 வயது: 33 இனம்: ஆண்
1011	FMS3316015 வாக்காளர் பெயர்: முனியம்மா கணவர் பெயர்: வெங்கடரமணப்பா புதியபழைய வீட்டு எண்: 661-1 / NA வயது: 63 இனம்: பெண்	1012	FMS5709951 வாக்காளர் பெயர்: அப்பையா தந்தை பெயர்: சொன்னேபள்ளி புதியபழைய வீட்டு எண்: 661-1 / NA வயது: 38 இனம்: ஆண்	1013	FMS3315793 வாக்காளர் பெயர்: கெம்பம்மா கணவர் பெயர்: அப்பைய்யா புதியபழைய வீட்டு எண்: 661-1 / NA வயது: 33 இனம்: பெண்
1014	FMS3315256 வாக்காளர் பெயர்: வெங்கடேசப்பா தந்தை பெயர்: மாரப்பா புதியபழைய வீட்டு எண்: 662 / 4-47 வயது: 35 இனம்: ஆண்	1015	FMS3317542 வாக்காளர் பெயர்: வெங்கடேசம்மா தாய் பெயர்: வெங்கடேசம்மா புதியபழைய வீட்டு எண்: 662 / 4-47 வயது: 31 இனம்: பெண்	1016	TN/14/074/0327091 வாக்காளர் பெயர்: தொன்னப்பா தந்தை பெயர்: மாரப்பா புதியபழைய வீட்டு எண்: 663 / NA வயது: 54 இனம்: ஆண்
1017	FMS3315140 வாக்காளர் பெயர்: சம்பிகம்மா கணவர் பெயர்: தொன்னப்பா புதியபழைய வீட்டு எண்: 663 / NA வயது: 45 இனம்: பெண்	1018	FMS3318375 வாக்காளர் பெயர்: பத்தியப்பா தந்தை பெயர்: தொன்னப்பா புதியபழைய வீட்டு எண்: 663 / NA வயது: 33 இனம்: ஆண்	1019	TN/14/074/0327205 வாக்காளர் பெயர்: வெங்கடேசப்பா தந்தை பெயர்: நாகப்பா புதியபழைய வீட்டு எண்: 664 / 4-48 வயது: 48 இனம்: ஆண்
1020	FMS1361526 வாக்காளர் பெயர்: விஜலட்சுமி கணவர் பெயர்: வெங்கடேசப்பா புதியபழைய வீட்டு எண்: 664 / 4-48 வயது: 33 இனம்: பெண்	1021	TN/14/074/0327204 வாக்காளர் பெயர்: சிக்கன்னா தந்தை பெயர்: சொன்னேபள்ளி புதியபழைய வீட்டு எண்: 666 / 4-46A வயது: 48 இனம்: ஆண்	1022	FMS1362045 வாக்காளர் பெயர்: போடியம்மா கணவர் பெயர்: சிக்கன்னா புதியபழைய வீட்டு எண்: 666 / 4-46A வயது: 43 இனம்: பெண்
1023	TN/14/074/0327253 வாக்காளர் பெயர்: கரியப்பா தந்தை பெயர்: சொன்னேபள்ளி புதியபழைய வீட்டு எண்: 667 / NA வயது: 54 இனம்: ஆண்	1024	FMS3315660 வாக்காளர் பெயர்: ரத்னம்மா கணவர் பெயர்: கரியப்பா புதியபழைய வீட்டு எண்: 667 / NA வயது: 48 இனம்: பெண்	1025	FMS5709969 வாக்காளர் பெயர்: முனியப்பா தந்தை பெயர்: உள்ளூரப்பா புதியபழைய வீட்டு எண்: 668 / 4-44A1 வயது: 38 இனம்: ஆண்
1026	FMS3315314 வாக்காளர் பெயர்: முனிரத்தா கணவர் பெயர்: முனியப்பா புதியபழைய வீட்டு எண்: 668 / 4-44A1 வயது: 33 இனம்: பெண்	1027	TN/14/074/0327087 வாக்காளர் பெயர்: வெங்கடேஸ் தந்தை பெயர்: உள்ளூரப்பா புதியபழைய வீட்டு எண்: 668-1 / NA வயது: 53 இனம்: ஆண்	1028	FMS5709977 வாக்காளர் பெயர்: லட்சுமம்மா கணவர் பெயர்: வெங்கடேஷ் புதியபழைய வீட்டு எண்: 668-1 / NA வயது: 48 இனம்: பெண்

54-வேப்பனஹள்ளி சட்டமன்ற தொகுதி

பாகம் எண் 28

வாக்காளர் பட்டியல் - 2018

தொடர்ச்சி...

பிரிவு: 4-தோரிப்பள்ளி (வ.கி) மற்றும் (ஊ) பீமனப்பள்ளி வார்டு 5 , பின்கோடு : 635109

1029 FMS5709985 வாக்காளர் பெயர்: உள்நூரப்பா தந்தை பெயர்: குண்டப்பா புதியபழைய வீட்டு எண்: 669 / 4-43A1 வயது: 48 இனம்: ஆண்	1030 TN/14/074/0327102 வாக்காளர் பெயர்: பாப்பன்னா தந்தை பெயர்: குரேசப்பா புதியபழைய வீட்டு எண்: 670 / 4-42B வயது: 73 இனம்: ஆண்	1031 FMS3315595 வாக்காளர் பெயர்: வெங்கடம்மா கணவர் பெயர்: பாப்பன்னா புதியபழைய வீட்டு எண்: 670 / 4-42B வயது: 68 இனம்: பெண்
1032 FMS3315579 வாக்காளர் பெயர்: சங்கரம்மா கணவர் பெயர்: அன்னைய்யா புதியபழைய வீட்டு எண்: 671 / 4-42 வயது: 48 இனம்: பெண்	1033 TN/14/074/0327274 வாக்காளர் பெயர்: முனிராஜ் தந்தை பெயர்: கூசப்பா புதியபழைய வீட்டு எண்: 672 / NA வயது: 55 இனம்: ஆண்	1034 FMS3315231 வாக்காளர் பெயர்: சிவசங்கர் தந்தை பெயர்: முனிராஜ் புதியபழைய வீட்டு எண்: 672 / NA வயது: 32 இனம்: ஆண்
1035 FMS3315207 வாக்காளர் பெயர்: நாராயணப்பா தந்தை பெயர்: கூசப்பா புதியபழைய வீட்டு எண்: 672-1 / NA வயது: 38 இனம்: ஆண்	1036 FMS3315413 வாக்காளர் பெயர்: மஞ்சளா கணவர் பெயர்: நாராயணப்பா புதியபழைய வீட்டு எண்: 672-1 / NA வயது: 33 இனம்: பெண்	1037 TN/14/074/0327299 வாக்காளர் பெயர்: உள்நூரப்பா தந்தை பெயர்: முனியப்பா புதியபழைய வீட்டு எண்: 674 / 4-44 வயது: 94 இனம்: ஆண்
1038 TN/14/074/0328065 வாக்காளர் பெயர்: முனியம்மா கணவர் பெயர்: உள்நூரப்பா புதியபழைய வீட்டு எண்: 674 / 4-44 வயது: 81 இனம்: பெண்	1039 FMS3315991 வாக்காளர் பெயர்: காந்தம்மா கணவர் பெயர்: பகுத்தப்பா புதியபழைய வீட்டு எண்: 675 / 4-43 வயது: 35 இனம்: பெண்	1040 TN/14/074/0327062 வாக்காளர் பெயர்: சின்னப்பா தந்தை பெயர்: குண்டப்பா புதியபழைய வீட்டு எண்: 677 / 4-45A1 வயது: 47 இனம்: ஆண்
1041 FMS3315249 வாக்காளர் பெயர்: ரத்னம்மா கணவர் பெயர்: சின்னப்பா புதியபழைய வீட்டு எண்: 677 / 4-45A1 வயது: 43 இனம்: பெண்	1042 FMS3315462 வாக்காளர் பெயர்: சொன்னேபள்ளி தந்தை பெயர்: குரேசப்பா புதியபழைய வீட்டு எண்: 679 / 4-42 வயது: 75 இனம்: ஆண்	1043 FMS1363332 வாக்காளர் பெயர்: அரட்டியம்மா தந்தை பெயர்: சொன்னேபள்ளி புதியபழைய வீட்டு எண்: 679 / 4-42 வயது: 64 இனம்: பெண்
1044 FMS3315876 வாக்காளர் பெயர்: ராஜா தந்தை பெயர்: சொன்னேபள்ளி புதியபழைய வீட்டு எண்: 679 / 4-42 வயது: 34 இனம்: ஆண்	1045 TN/14/074/0327064 வாக்காளர் பெயர்: சின்னையப்பா தந்தை பெயர்: குரேசப்பா புதியபழைய வீட்டு எண்: 680 / 4-42A வயது: 83 இனம்: ஆண்	1046 FMS3315751 வாக்காளர் பெயர்: ராஜம்மா கணவர் பெயர்: சின்னையப்பா புதியபழைய வீட்டு எண்: 680 / 4-42A வயது: 45 இனம்: பெண்
1047 FMS3317344 வாக்காளர் பெயர்: புட்டம்மா கணவர் பெயர்: நாகராஜ் புதியபழைய வீட்டு எண்: 682 / 4-39A வயது: 40 இனம்: பெண்	1048 TN/14/074/0327211 வாக்காளர் பெயர்: நாகராஜ் தந்தை பெயர்: பத்தியப்பா புதியபழைய வீட்டு எண்: 682-4/ வயது: 44 இனம்: ஆண்	1049 FMS1364025 வாக்காளர் பெயர்: சாந்தம்மா கணவர் பெயர்: முனியப்பா புதியபழைய வீட்டு எண்: 683 / 4-39 வயது: 90 இனம்: பெண்
1050 TN/14/074/0327230 வாக்காளர் பெயர்: முனிராஜப்பா தந்தை பெயர்: முனிகெஞ்சப்பா புதியபழைய வீட்டு எண்: 685 / NA வயது: 55 இனம்: ஆண்	1051 FMS3317310 வாக்காளர் பெயர்: கௌரம்மா கணவர் பெயர்: முனிராஜப்பா புதியபழைய வீட்டு எண்: 685 / NA வயது: 48 இனம்: பெண்	1052 FMS3318367 வாக்காளர் பெயர்: செக்காரலம்மா கணவர் பெயர்: கெஞ்சப்பா புதியபழைய வீட்டு எண்: 685-1 / NA வயது: 71 இனம்: பெண்
1053 TN/14/074/0327153 வாக்காளர் பெயர்: கெஞ்சப்பா தந்தை பெயர்: கெஞ்சப்பா புதியபழைய வீட்டு எண்: 685-1 / NA வயது: 51 இனம்: ஆண்	1054 TN/14/074/0328063 வாக்காளர் பெயர்: உமா கணவர் பெயர்: கெஞ்சப்பா புதியபழைய வீட்டு எண்: 685-1 / NA வயது: 43 இனம்: பெண்	1055 TN/14/074/0328064 வாக்காளர் பெயர்: வெங்கடசாமி தந்தை பெயர்: முனிகெஞ்சப்பா புதியபழைய வீட்டு எண்: 686 / NA வயது: 43 இனம்: ஆண்
1056 TN/14/074/0327233 வாக்காளர் பெயர்: கிருஷ்ணப்பா தந்தை பெயர்: நாகப்பா புதியபழைய வீட்டு எண்: 687 / 4-31B வயது: 57 இனம்: ஆண்	1057 FMS3315355 வாக்காளர் பெயர்: அம்மையம்மா தந்தை பெயர்: கிருஷ்ணப்பா புதியபழைய வீட்டு எண்: 687 / 4-31B வயது: 49 இனம்: பெண்	1058 FMS3315264 வாக்காளர் பெயர்: ஆஞ்சப்பா தந்தை பெயர்: கிருஷ்ணப்பா புதியபழைய வீட்டு எண்: 687 / 4-31B வயது: 31 இனம்: ஆண்

54-வேப்பனஹள்ளி சட்டமன்ற தொகுதி

பாகம் எண் 28

வாக்காளர் பட்டியல் - 2018

தொடர்ச்சி...

பிரிவு: 4-தோரிப்பள்ளி (வ.கி) மற்றும் (ஊ) பீமனப்பள்ளி வார்டு 5 , பின்கோடு : 635109

1059 TN/14/074/0327143 வாக்காளர் பெயர்: வெங்கடேசப்பா தந்தை பெயர்: முனியப்பா புதியபழைய வீட்டு எண்: 688 / 4-38 வயது: 58 இனம்: ஆண்	1060 FMS1364249 வாக்காளர் பெயர்: ருக்மணி கணவர் பெயர்: வெங்கடேசப்பா புதியபழைய வீட்டு எண்: 688 / 4-38 வயது: 48 இனம்: பெண்	1061 TN/14/074/0327427 வாக்காளர் பெயர்: கிருஷ்ணப்பா தந்தை பெயர்: முனியப்பா புதியபழைய வீட்டு எண்: 689 / 4-38A வயது: 50 இனம்: ஆண்
1062 FMS3316056 வாக்காளர் பெயர்: தேவம்மா கணவர் பெயர்: கிருஷ்ணப்பா புதியபழைய வீட்டு எண்: 689 / 4-38A வயது: 44 இனம்: பெண்	1063 FMS5710025 வாக்காளர் பெயர்: சீனப்பா தந்தை பெயர்: முனியப்பா புதியபழைய வீட்டு எண்: 689-1 / NA வயது: 41 இனம்: ஆண்	1064 FMS3315884 வாக்காளர் பெயர்: லட்சுமம்மா கணவர் பெயர்: நாராயணப்பா புதியபழைய வீட்டு எண்: 690 / 4-37 வயது: 76 இனம்: பெண்
1065 TN/14/074/0327219 வாக்காளர் பெயர்: சின்னபத்தியப்பா தந்தை பெயர்: கெஞ்சப்பா புதியபழைய வீட்டு எண்: 692 / 4-34C வயது: 81 இனம்: ஆண்	1066 TN/14/074/0327069 வாக்காளர் பெயர்: கௌடப்பா தந்தை பெயர்: பெலப்பா புதியபழைய வீட்டு எண்: 693 / 4-34B வயது: 55 இனம்: ஆண்	1067 FMS1361906 வாக்காளர் பெயர்: சரசம்மா கணவர் பெயர்: செளடப்பா புதியபழைய வீட்டு எண்: 693 / 4-34B வயது: 48 இனம்: பெண்
1068 FMS3315371 வாக்காளர் பெயர்: வெங்கட்டம்மா கணவர் பெயர்: மோட்டப்பா புதியபழைய வீட்டு எண்: 694 / 4-33A வயது: 73 இனம்: பெண்	1069 TN/14/074/0327525 வாக்காளர் பெயர்: ராமசந்திராப்பா தந்தை பெயர்: மோட்டப்பா புதியபழைய வீட்டு எண்: 694 / 4-33A வயது: 46 இனம்: ஆண்	1070 FMS5710033 வாக்காளர் பெயர்: முனியம்மா கணவர் பெயர்: ராமசந்திராப்பா புதியபழைய வீட்டு எண்: 694 / 4-33A வயது: 31 இனம்: பெண்
1071 FMS3315546 வாக்காளர் பெயர்: கெஞ்சப்பா தந்தை பெயர்: பத்தியப்பா புதியபழைய வீட்டு எண்: 695 / NA வயது: 48 இனம்: ஆண்	1072 FMS3316098 வாக்காளர் பெயர்: லட்சுமம்மா கணவர் பெயர்: கெஞ்சப்பா புதியபழைய வீட்டு எண்: 695 / NA வயது: 39 இனம்: பெண்	1073 TN/14/074/0327048 வாக்காளர் பெயர்: பத்தியப்பா தந்தை பெயர்: கெஞ்சப்பா புதியபழைய வீட்டு எண்: 695-1 / NA வயது: 82 இனம்: ஆண்
1074 WYG1052604 வாக்காளர் பெயர்: பழனி தந்தை பெயர்: கன்னப்பா புதியபழைய வீட்டு எண்: 695-1 / - வயது: 33 இனம்: ஆண்	1075 FMS1363043 வாக்காளர் பெயர்: அஸ்வத்தம்மா கணவர் பெயர்: கிருஷ்ணப்பா புதியபழைய வீட்டு எண்: 696 / 4-33 வயது: 51 இனம்: பெண்	1076 TN/14/074/0327060 வாக்காளர் பெயர்: நடுபத்தியப்பா தந்தை பெயர்: கெஞ்சப்பா புதியபழைய வீட்டு எண்: 697 / 4-34B1 வயது: 78 இனம்: ஆண்
1077 FMS3315611 வாக்காளர் பெயர்: சின்னக்கம்மா கணவர் பெயர்: நடுபத்தியப்பா புதியபழைய வீட்டு எண்: 697 / 4-34B1 வயது: 67 இனம்: பெண்	1078 WYG0787747 வாக்காளர் பெயர்: நாராயணப்பா தந்தை பெயர்: பத்தியப்பா புதியபழைய வீட்டு எண்: 697 / - வயது: 45 இனம்: ஆண்	1079 TN/14/074/0327074 வாக்காளர் பெயர்: வெங்கடேஷ் தந்தை பெயர்: நடுபத்தியப்பா புதியபழைய வீட்டு எண்: 697 / 4-34B1 வயது: 39 இனம்: ஆண்
1080 WYG0717702 வாக்காளர் பெயர்: முனிசந்திரா தந்தை பெயர்: பத்தியப்பா புதியபழைய வீட்டு எண்: 697 / 4-11A1 வயது: 35 இனம்: ஆண்	1081 FMS1362102 வாக்காளர் பெயர்: சசீலா கணவர் பெயர்: அன்னையா புதியபழைய வீட்டு எண்: 699 / NA வயது: 45 இனம்: பெண்	1082 TN/14/074/0327493 வாக்காளர் பெயர்: கிருஷ்ணப்பா தந்தை பெயர்: மோட்டப்பா புதியபழைய வீட்டு எண்: 701 / NA வயது: 39 இனம்: ஆண்
1083 FMS5710041 வாக்காளர் பெயர்: லட்சுமம்மா கணவர் பெயர்: கிருஷ்ணப்பா புதியபழைய வீட்டு எண்: 701 / NA வயது: 34 இனம்: பெண்	1084 FMS3317765 வாக்காளர் பெயர்: வெங்கடரமணப்பா தந்தை பெயர்: லட்சுமப்பா புதியபழைய வீட்டு எண்: 702 / 4-28 வயது: 69 இனம்: ஆண்	1085 FMS1360908 வாக்காளர் பெயர்: ஜெயலட்சுமி கணவர் பெயர்: வெங்கடரமணப்பா புதியபழைய வீட்டு எண்: 702 / 4-28 வயது: 56 இனம்: பெண்
1086 FMS1363282 வாக்காளர் பெயர்: சீனப்பா தந்தை பெயர்: வெங்கடரமணப்பா புதியபழைய வீட்டு எண்: 702 / 4-28 வயது: 38 இனம்: ஆண்	1087 FMS3316510 வாக்காளர் பெயர்: பசவராஜ் தந்தை பெயர்: வெங்கடரமணப்பா புதியபழைய வீட்டு எண்: 702 / 4-28 வயது: 33 இனம்: ஆண்	1088 TN/14/074/0327021 வாக்காளர் பெயர்: பத்தியப்பா தந்தை பெயர்: கங்கப்பா புதியபழைய வீட்டு எண்: 703 / 4-28A வயது: 85 இனம்: ஆண்

54-வேப்பனஹள்ளி சட்டமன்ற தொகுதி

பாகம் எண் 28

வாக்காளர் பட்டியல் - 2018

தொடர்ச்சி...

பிரிவு: 4-தோரிப்பள்ளி (வ.கி) மற்றும் (ஊ) பீமனப்பள்ளி வார்டு 5 , பின்கோடு : 635109

1089 FMS1364124 வாக்காளர் பெயர்: சின்னமுனியம்மா கணவர் பெயர்: பத்தியப்பா புதியபழைய வீட்டு எண்: 703 / 4-28A வயது: 79 இனம்: பெண்	1090 TN/14/074/0327398 வாக்காளர் பெயர்: அஸ்வத்தப்பா தந்தை பெயர்: பத்தியப்பா புதியபழைய வீட்டு எண்: 703-1/ வயது: 45 இனம்: ஆண்	1091 TN/14/074/0327022 வாக்காளர் பெயர்: அப்பைய்யா தந்தை பெயர்: கங்கப்பா புதியபழைய வீட்டு எண்: 704 / 4-28B வயது: 78 இனம்: ஆண்
1092 FMS3315868 வாக்காளர் பெயர்: நஞ்சம்மா கணவர் பெயர்: அப்பைய்யா புதியபழைய வீட்டு எண்: 704 / 4-28B வயது: 65 இனம்: பெண்	1093 FMS3316742 வாக்காளர் பெயர்: மஞ்சளா கணவர் பெயர்: கிரேஷ் புதியபழைய வீட்டு எண்: 704 / 4-28B வயது: 40 இனம்: பெண்	1094 FMS3316759 வாக்காளர் பெயர்: கிரிஷ் தந்தை பெயர்: சிவநஞ்சப்பா புதியபழைய வீட்டு எண்: 704 / 4-28B வயது: 40 இனம்: ஆண்
1095 TN/14/074/0327140 வாக்காளர் பெயர்: பத்தியப்பா தந்தை பெயர்: சிக்கண்ணா புதியபழைய வீட்டு எண்: 705 / 4-28C வயது: 53 இனம்: ஆண்	1096 FMS1363274 வாக்காளர் பெயர்: வெங்கடம்மா கணவர் பெயர்: பத்தியப்பா புதியபழைய வீட்டு எண்: 705 / 4-28C வயது: 47 இனம்: பெண்	1097 TN/14/074/0327032 வாக்காளர் பெயர்: வெங்கடேஷ் தந்தை பெயர்: சிக்கண்ணா புதியபழைய வீட்டு எண்: 705-1 / NA வயது: 51 இனம்: ஆண்
1098 FMS1361104 வாக்காளர் பெயர்: ஜெயலட்சுமி கணவர் பெயர்: வெங்கடேஷ் புதியபழைய வீட்டு எண்: 705-1 / NA வயது: 39 இனம்: பெண்	1099 TN/14/074/0327061 வாக்காளர் பெயர்: கிருஷ்ணப்பா தந்தை பெயர்: சிக்கண்ணா புதியபழைய வீட்டு எண்: 705-2 / NA வயது: 41 இனம்: ஆண்	1100 FMS3316239 வாக்காளர் பெயர்: கனகம்மா கணவர் பெயர்: கிருஷ்ணப்பா புதியபழைய வீட்டு எண்: 705-2 / NA வயது: 36 இனம்: பெண்
1101 FMS3317807 வாக்காளர் பெயர்: லட்சுமம்மா கணவர் பெயர்: லக்கப்பா புதியபழைய வீட்டு எண்: 706 / 4-32 வயது: 75 இனம்: பெண்	1102 FMS3315769 வாக்காளர் பெயர்: நாகராஜ் தந்தை பெயர்: லக்கப்பா புதியபழைய வீட்டு எண்: 706 / 4-32 வயது: 48 இனம்: ஆண்	1103 FMS3315637 வாக்காளர் பெயர்: வினேதா கணவர் பெயர்: நாகராஜ் புதியபழைய வீட்டு எண்: 706 / 4-82 வயது: 37 இனம்: பெண்
1104 FMS3315942 வாக்காளர் பெயர்: கெம்மம்மா கணவர் பெயர்: நாகப்பா புதியபழைய வீட்டு எண்: 707 / 4-31A வயது: 71 இனம்: பெண்	1105 FMS3315496 வாக்காளர் பெயர்: முனிரத்னம்மா கணவர் பெயர்: முனிகிருஷ்ணப்பா புதியபழைய வீட்டு எண்: 708 / NA வயது: 38 இனம்: பெண்	1106 FMS3317989 வாக்காளர் பெயர்: சந்திரப்பா தந்தை பெயர்: நாகப்பா புதியபழைய வீட்டு எண்: 709 / NA வயது: 43 இனம்: ஆண்
1107 FMS3316478 வாக்காளர் பெயர்: நாகரத்தினப்பா கணவர் பெயர்: சந்திரப்பா புதியபழைய வீட்டு எண்: 709 / NA வயது: 33 இனம்: பெண்	1108 TN/14/074/0327141 வாக்காளர் பெயர்: பில்லப்பா தந்தை பெயர்: தொட்டப்பா புதியபழைய வீட்டு எண்: 710 / 4-30B வயது: 71 இனம்: ஆண்	1109 FMS1363605 வாக்காளர் பெயர்: லட்சுமம்மா கணவர் பெயர்: பில்லப்பா புதியபழைய வீட்டு எண்: 710 / 4-30B வயது: 62 இனம்: பெண்
1110 TN/14/074/0327065 வாக்காளர் பெயர்: முனியப்பா தந்தை பெயர்: சின்னமுனுசாமி புதியபழைய வீட்டு எண்: 711 / 4-29 வயது: 71 இனம்: ஆண்	1111 FMS1363266 வாக்காளர் பெயர்: ருக்கம்மா கணவர் பெயர்: முனியப்பா புதியபழைய வீட்டு எண்: 711 / 4-29 வயது: 62 இனம்: பெண்	1112 FMS3317633 வாக்காளர் பெயர்: முனிராஜ் தந்தை பெயர்: முனியப்பா புதியபழைய வீட்டு எண்: 711 / 4-29 வயது: 35 இனம்: ஆண்
1113 FMS3317674 வாக்காளர் பெயர்: முனுசாமி தந்தை பெயர்: முனியப்பா புதியபழைய வீட்டு எண்: 711 / Z4-29 வயது: 32 இனம்: ஆண்	1114 WYG0788109 வாக்காளர் பெயர்: வீணா கணவர் பெயர்: முனிசாமி புதியபழைய வீட்டு எண்: 711-2 / - வயது: 30 இனம்: பெண்	1115 FMS3317997 வாக்காளர் பெயர்: பிரசாத் தந்தை பெயர்: பில்லப்பா புதியபழைய வீட்டு எண்: 712 / 4-29A வயது: 32 இனம்: ஆண்
1116 TN/14/074/0327073 வாக்காளர் பெயர்: சிக்கண்ணா தந்தை பெயர்: சிக்கண்ணா புதியபழைய வீட்டு எண்: 713 / 4-49C வயது: 68 இனம்: ஆண்	1117 FMS3315819 வாக்காளர் பெயர்: நாராயணம்மா கணவர் பெயர்: சிக்கண்ணா புதியபழைய வீட்டு எண்: 713 / 4-49C வயது: 53 இனம்: பெண்	1118 TN/14/074/0327155 வாக்காளர் பெயர்: அனுமேசப்பா தந்தை பெயர்: சிக்கண்ணா புதியபழைய வீட்டு எண்: 714 / NA வயது: 58 இனம்: ஆண்

54-வேப்பனஹள்ளி சட்டமன்ற தொகுதி

பாகம் எண் 28

வாக்காளர் பட்டியல் - 2018

தொடர்ச்சி...

பிரிவு: 4-தோரிப்பள்ளி (வ.கி) மற்றும் (ஊ) பீமனப்பள்ளி வார்டு 5 , பின்கோடு : 635109

1119	TN/14/074/0327238 வாக்காளர் பெயர்: வெங்கடேசப்பா தந்தை பெயர்: முனிகெஞ்சப்பா புதியபழைய வீட்டு எண்: 717 / NA வயது: 58 இனம்: ஆண்	1120	FMS3316254 வாக்காளர் பெயர்: ராஜம்மா கணவர் பெயர்: வெங்கடேசப்பா புதியபழைய வீட்டு எண்: 717 / NA வயது: 53 இனம்: பெண்	1121	FMS3315306 வாக்காளர் பெயர்: மாதேஸ் தந்தை பெயர்: வெங்கடேசப்பா புதியபழைய வீட்டு எண்: 717 / NA வயது: 38 இனம்: ஆண்
1122	FMS3315157 வாக்காளர் பெயர்: பசப்பா தந்தை பெயர்: வெங்கடேசப்பா புதியபழைய வீட்டு எண்: 717 / NA வயது: 33 இனம்: ஆண்	1123	TN/14/074/0327111 வாக்காளர் பெயர்: மாரப்பா தந்தை பெயர்: பெத்தமுனிகெஞ்சப்பா புதியபழைய வீட்டு எண்: 718 / 4-30A வயது: 68 இனம்: ஆண்	1124	FMS3316502 வாக்காளர் பெயர்: கௌரம்மா கணவர் பெயர்: மாரப்பா புதியபழைய வீட்டு எண்: 718 / 4-30A வயது: 58 இனம்: பெண்
1125	FMS3315132 வாக்காளர் பெயர்: முனிசந்திரன் தந்தை பெயர்: மாரப்பா புதியபழைய வீட்டு எண்: 718 / 4-30A வயது: 43 இனம்: ஆண்	1126	FMS3317187 வாக்காளர் பெயர்: முனிராஜ் தந்தை பெயர்: மாரப்பா புதியபழைய வீட்டு எண்: 718 / 4-30A வயது: 41 இனம்: ஆண்	1127	FMS3317484 வாக்காளர் பெயர்: உமா கணவர் பெயர்: முனிராஜ் புதியபழைய வீட்டு எண்: 718 / 4-30A வயது: 38 இனம்: பெண்
1128	FMS3316494 வாக்காளர் பெயர்: பத்மா தந்தை பெயர்: மாரப்பா புதியபழைய வீட்டு எண்: 718 / 4-30A வயது: 33 இனம்: பெண்	1129	TN/14/074/0327053 வாக்காளர் பெயர்: பெத்தண்ணா தந்தை பெயர்: முனிகெஞ்சப்பா புதியபழைய வீட்டு எண்: 718-1 / NA வயது: 79 இனம்: ஆண்	1130	FMS3316403 வாக்காளர் பெயர்: ரவி தந்தை பெயர்: பெத்தண்ணா புதியபழைய வீட்டு எண்: 718-1 / NA வயது: 43 இனம்: ஆண்
1131	FMS3315181 வாக்காளர் பெயர்: பிரகாஷ் தந்தை பெயர்: பெத்தண்ணா புதியபழைய வீட்டு எண்: 718-1 / NA வயது: 38 இனம்: ஆண்	1132	FMS3316189 வாக்காளர் பெயர்: பர்வதம்மா கணவர் பெயர்: முனியப்பா புதியபழைய வீட்டு எண்: 718-2 / NA வயது: 41 இனம்: பெண்	1133	TN/04/074/0327132 வாக்காளர் பெயர்: கிருஷ்ணப்பா தந்தை பெயர்: பெத்தமுனிகெஞ்சப்பா புதியபழைய வீட்டு எண்: 719 / 4-30A2 வயது: 59 இனம்: ஆண்
1134	FMS1363365 வாக்காளர் பெயர்: ரத்னம்மா கணவர் பெயர்: கிருஷ்ணப்பா புதியபழைய வீட்டு எண்: 719 / 4-30A2 வயது: 53 இனம்: பெண்	1135	FMS3315561 வாக்காளர் பெயர்: கேசவமூர்த்தி தந்தை பெயர்: கிருஷ்ணப்பா புதியபழைய வீட்டு எண்: 719 / 4-30A2 வயது: 33 இனம்: ஆண்	1136	WYG0717553 வாக்காளர் பெயர்: சங்கீதா கணவர் பெயர்: கேசவமூர்த்தி புதியபழைய வீட்டு எண்: 719 / 4-30A2 வயது: 27 இனம்: பெண்
1137	FMS3317336 வாக்காளர் பெயர்: பில்லப்பா தந்தை பெயர்: முனுசாமி புதியபழைய வீட்டு எண்: 720 / NA வயது: 66 இனம்: ஆண்	1138	FMS3315280 வாக்காளர் பெயர்: நாகராஜ் தந்தை பெயர்: பில்லப்பா புதியபழைய வீட்டு எண்: 720 / 4-29E வயது: 42 இனம்: ஆண்	1139	FMS3315512 வாக்காளர் பெயர்: ரேணுகம்மா கணவர் பெயர்: நாகராஜ் புதியபழைய வீட்டு எண்: 720 / 4-29E வயது: 38 இனம்: பெண்
1140	FMS3317443 வாக்காளர் பெயர்: ரேவம்மா கணவர் பெயர்: பில்லப்பா புதியபழைய வீட்டு எண்: 720-1 / NA வயது: 61 இனம்: பெண்	1141	FMS3317658 வாக்காளர் பெயர்: முனிராஜ் தந்தை பெயர்: பில்லப்பா புதியபழைய வீட்டு எண்: 720-2 / NA வயது: 38 இனம்: ஆண்	1142	FMS3315298 வாக்காளர் பெயர்: கவிதா கணவர் பெயர்: முனிராஜ் புதியபழைய வீட்டு எண்: 720-2 / NA வயது: 34 இனம்: பெண்
1143	TN/14/074/0327130 வாக்காளர் பெயர்: சிக்கப்பையா தந்தை பெயர்: முனுசாமியப்பா புதியபழைய வீட்டு எண்: 721 / NA வயது: 58 இனம்: ஆண்	1144	FMS3315967 வாக்காளர் பெயர்: கெம்பம்மா கணவர் பெயர்: சிக்கப்பையா புதியபழைய வீட்டு எண்: 721 / NA வயது: 53 இனம்: பெண்	1145	TN/14/074/0327390 வாக்காளர் பெயர்: கெம்பப்பா தந்தை பெயர்: சிக்கப்பையா புதியபழைய வீட்டு எண்: 721-1 / NA வயது: 42 இனம்: ஆண்
1146	FMS3315710 வாக்காளர் பெயர்: பத்மா கணவர் பெயர்: கெம்பப்பா புதியபழைய வீட்டு எண்: 721-1 / NA வயது: 38 இனம்: பெண்	1147	FMS3315553 வாக்காளர் பெயர்: வீரம்மா கணவர் பெயர்: செக்கரலப்பா புதியபழைய வீட்டு எண்: 721A / NA வயது: 67 இனம்: பெண்	1148	TN/14/074/0327361 வாக்காளர் பெயர்: முனியப்பா தந்தை பெயர்: சின்னபத்தியப்பா புதியபழைய வீட்டு எண்: 723 / NA வயது: 81 இனம்: ஆண்

54-வேப்பனஹள்ளி சட்டமன்ற தொகுதி

பாகம் எண் 28

வாக்காளர் பட்டியல் - 2018

தொடர்ச்சி...

பிரிவு: 4-தோரிப்பள்ளி (வ.கி) மற்றும் (ஊ) பீமனப்பள்ளி வார்டு 5 , பின்கோடு : 635109

1149 FMS3318193 வாக்காளர் பெயர்: அக்காசியம்மா கணவர் பெயர்: முனியப்பா புதியபழைய வீட்டு எண்: 723 / NA வயது: 67 இனம்: பெண்	1150 FMS5710058 வாக்காளர் பெயர்: முனிராஜ் தந்தை பெயர்: முனியப்பா புதியபழைய வீட்டு எண்: 723 / NA வயது: 38 இனம்: ஆண்	1151 FMS3318060 வாக்காளர் பெயர்: வெங்கடலட்சுமி தந்தை பெயர்: சிக்கண்ணா புதியபழைய வீட்டு எண்: 724 / NA வயது: 48 இனம்: பெண்
1152 TN/14/074/0327128 வாக்காளர் பெயர்: தேவராஜ் தந்தை பெயர்: முனிகெஞ்சப்பா புதியபழைய வீட்டு எண்: 725 / NA வயது: 43 இனம்: ஆண்	1153 FMS3316486 வாக்காளர் பெயர்: வெங்கடேசம்மா கணவர் பெயர்: தேவராஜ் புதியபழைய வீட்டு எண்: 725 / NA வயது: 38 இனம்: பெண்	1154 FMS3315421 வாக்காளர் பெயர்: முனியப்பா தந்தை பெயர்: சென்னப்பா புதியபழைய வீட்டு எண்: 726 / 4-54 வயது: 55 இனம்: ஆண்
1155 TN/14/074/0327687 வாக்காளர் பெயர்: நாராயணம்மா கணவர் பெயர்: முனியப்பா புதியபழைய வீட்டு எண்: 726 / 4-54 வயது: 49 இனம்: பெண்	1156 WYG0717777 வாக்காளர் பெயர்: மாரீஸ் தந்தை பெயர்: முனியப்பா புதியபழைய வீட்டு எண்: 726 / 4-57 வயது: 24 இனம்: ஆண்	1157 TN/14/074/0327122 வாக்காளர் பெயர்: ராமப்பா தந்தை பெயர்: முனியப்பா புதியபழைய வீட்டு எண்: 727 / 4-56 வயது: 65 இனம்: ஆண்
1158 FMS1363001 வாக்காளர் பெயர்: ரத்னம்மா கணவர் பெயர்: ராமப்பா புதியபழைய வீட்டு எண்: 727 / 4-56 வயது: 57 இனம்: பெண்	1159 TN/14/074/0327385 வாக்காளர் பெயர்: முனியப்பா தந்தை பெயர்: முனியப்பா புதியபழைய வீட்டு எண்: 727-1 / NA வயது: 73 இனம்: ஆண்	1160 FMS3315520 வாக்காளர் பெயர்: வீரபத்திரப்பா தந்தை பெயர்: முனியப்பா புதியபழைய வீட்டு எண்: 727-1 / NA வயது: 33 இனம்: ஆண்
1161 TN/14/074/0327210 வாக்காளர் பெயர்: நாகராஜ் தந்தை பெயர்: எரரப்பா புதியபழைய வீட்டு எண்: 728 / 4-56A வயது: 43 இனம்: ஆண்	1162 TN/14/074/0327812 வாக்காளர் பெயர்: மாரக்கா கணவர் பெயர்: நாகராஜ் புதியபழைய வீட்டு எண்: 728 / 4-56A வயது: 41 இனம்: பெண்	1163 FMS3315587 வாக்காளர் பெயர்: கோபி தந்தை பெயர்: சிக்கண்ணா புதியபழைய வீட்டு எண்: 729 / 4-57 வயது: 33 இனம்: ஆண்
1164 FMS5710082 வாக்காளர் பெயர்: போடியப்பா தந்தை பெயர்: சென்னப்பா புதியபழைய வீட்டு எண்: 730 / 4-50 வயது: 73 இனம்: ஆண்	1165 FMS5710090 வாக்காளர் பெயர்: திம்மக்கா கணவர் பெயர்: போடியப்பா புதியபழைய வீட்டு எண்: 730 / 4-50 வயது: 58 இனம்: பெண்	1166 FMS5710108 வாக்காளர் பெயர்: சீனப்பா தந்தை பெயர்: போடியப்பா புதியபழைய வீட்டு எண்: 730 / 4-50 வயது: 38 இனம்: ஆண்
1167 FMS5710116 வாக்காளர் பெயர்: கோபி தந்தை பெயர்: போடியப்பா புதியபழைய வீட்டு எண்: 730 / 4-50 வயது: 31 இனம்: ஆண்	1168 FMS3315470 வாக்காளர் பெயர்: அனுஷ்யம்மா கணவர் பெயர்: முனிராஜ் புதியபழைய வீட்டு எண்: 730-1 / NA வயது: 38 இனம்: பெண்	1169 TN/14/074/0327094 வாக்காளர் பெயர்: கோபய்யா தந்தை பெயர்: கண்ணப்பா புதியபழைய வீட்டு எண்: 731 / 4-51A வயது: 63 இனம்: ஆண்
1170 FMS5710124 வாக்காளர் பெயர்: பார்வதம்மா கணவர் பெயர்: கோப்பைய்யா புதியபழைய வீட்டு எண்: 731 / 4-51A வயது: 55 இனம்: பெண்	1171 FMS3318235 வாக்காளர் பெயர்: ராஜகோபால் தந்தை பெயர்: கோபய்யா புதியபழைய வீட்டு எண்: 731 / 4-51A வயது: 31 இனம்: ஆண்	1172 WYG0717686 வாக்காளர் பெயர்: நாகேஷ் தந்தை பெயர்: கோபாலப்பா புதியபழைய வீட்டு எண்: 731 / 4-58 வயது: 26 இனம்: ஆண்
1173 WYG0717611 வாக்காளர் பெயர்: கிரிஸ் தந்தை பெயர்: கோபாலப்பா புதியபழைய வீட்டு எண்: 731 / 4-58 வயது: 24 இனம்: ஆண்	1174 TN/14/074/0327209 வாக்காளர் பெயர்: கோபாலப்பா தந்தை பெயர்: கோபாலப்பா புதியபழைய வீட்டு எண்: 731-1 / NA வயது: 48 இனம்: ஆண்	1175 FMS1363910 வாக்காளர் பெயர்: முனிகிருஷ்ணப்பா தந்தை பெயர்: போடியப்பா புதியபழைய வீட்டு எண்: 733 / NA வயது: 48 இனம்: ஆண்
1176 FMS3315397 வாக்காளர் பெயர்: சந்திரம்மா கணவர் பெயர்: முனிகிருஷ்ணப்பா புதியபழைய வீட்டு எண்: 733 / NA வயது: 33 இனம்: பெண்	1177 FMS3316783 வாக்காளர் பெயர்: கிருஷ்ணப்பா தந்தை பெயர்: எரரப்பா புதியபழைய வீட்டு எண்: 733-1 / NA வயது: 53 இனம்: ஆண்	1178 FMS3315777 வாக்காளர் பெயர்: சுசீலம்மா தந்தை பெயர்: கிருஷ்ணப்பா புதியபழைய வீட்டு எண்: 733-1 / NA வயது: 38 இனம்: பெண்

1179 FMS5710132 வாக்காளர் பெயர்: முனியப்பா தந்தை பெயர்: குண்டப்பா புதிய/பழைய வீட்டு எண்: 734 / 4-53B வயது: 61 இனம்: ஆண்	1180 FMS5710140 வாக்காளர் பெயர்: ஜெயம்மா தந்தை பெயர்: முனியப்பா புதிய/பழைய வீட்டு எண்: 734 / 4-53B வயது: 53 இனம்: பெண்	1181 FMS3315801 வாக்காளர் பெயர்: சீனப்பா தந்தை பெயர்: முனியப்பா புதிய/பழைய வீட்டு எண்: 734 / 4-53B வயது: 39 இனம்: ஆண்
1182 FMS3315835 வாக்காளர் பெயர்: மஞ்சம்மா கணவர் பெயர்: சீனப்பா புதிய/பழைய வீட்டு எண்: 734 / 4-53B வயது: 36 இனம்: பெண்	1183 FMS3318250 வாக்காளர் பெயர்: கிருஷ்ணப்பா தந்தை பெயர்: முனியப்பா புதிய/பழைய வீட்டு எண்: 734 / 4-53B வயது: 31 இனம்: ஆண்	1184 WYG1366087 வாக்காளர் பெயர்: லக்ஷ்மணா தந்தை பெயர்: முனியப்பா புதிய/பழைய வீட்டு எண்: 734 / - வயது: 28 இனம்: ஆண்
1185 WYG0717819 வாக்காளர் பெயர்: காமாட்சி கணவர் பெயர்: அதிவப்பா புதிய/பழைய வீட்டு எண்: 734 / 4-22 வயது: 26 இனம்: பெண்	1186 FMS3317393 வாக்காளர் பெயர்: திம்மக்கா மற்றவர் பெயர்: மாதப்பா புதிய/பழைய வீட்டு எண்: 735 / 4-53A வயது: 48 இனம்: பெண்	1187 FMS3317088 வாக்காளர் பெயர்: பஷீர் தந்தை பெயர்: மதார் புதிய/பழைய வீட்டு எண்: 736 / 4-53A வயது: 48 இனம்: ஆண்
1188 FMS3317427 வாக்காளர் பெயர்: ஜரினா கணவர் பெயர்: பஷீர் புதிய/பழைய வீட்டு எண்: 736 / 4-53A2 வயது: 43 இனம்: பெண்	1189 WYG1052380 வாக்காளர் பெயர்: ஜாகீர் பாசா தந்தை பெயர்: பஷீர் புதிய/பழைய வீட்டு எண்: 736 / - வயது: 22 இனம்: ஆண்	1190 WYG1413194 வாக்காளர் பெயர்: இம்ரேஷ் தந்தை பெயர்: பஷீர் ஜான் புதிய/பழைய வீட்டு எண்: 736 / - வயது: 22 இனம்: ஆண்
1191 WYG1052372 வாக்காளர் பெயர்: நாசீர் பாசா தந்தை பெயர்: பஷீர் புதிய/பழைய வீட்டு எண்: 736 / - வயது: 21 இனம்: ஆண்	1192 FMS3317435 வாக்காளர் பெயர்: ஜெஹுகரா கணவர் பெயர்: முகமதுஹசீம் புதிய/பழைய வீட்டு எண்: 737 / 4-53A3 வயது: 53 இனம்: பெண்	1193 FMS3315785 வாக்காளர் பெயர்: யாரப் தந்தை பெயர்: முகமதுஹசீம் புதிய/பழைய வீட்டு எண்: 737 / 4-53A3 வயது: 38 இனம்: ஆண்
1194 WYG1052398 வாக்காளர் பெயர்: சுரேஷ் தாய் பெயர்: திம்மக்கா புதிய/பழைய வீட்டு எண்: 737-4 / - வயது: 23 இனம்: ஆண்		

இடம் : ஓதூர்

டாக்டர்.ஜெ.யு.சந்திரகலா,இ.ஆ.ப.,

நாள் : 03/10/2017

வாக்காளர் பதிவு அலுவலர் மற்றும் சார் ஆட்சியர்,ஓதூர்