

வாக்காளர் பட்டியல் - 2018
மாநிலம் - தமிழ்நாடு

சட்டமன்றத் தொகுதி எண், பெயர் மற்றும் ஒதுக்கீட்டுத்தகுதி நிலை :	54	வேப்பனஹள்ளி பொது		பாகம் எண்: 9														
சட்டமன்றத் தொகுதி அடங்கியுள்ள நாடாளுமன்றத் தொகுதியின் எண், பெயர் ஒதுக்கீட்டுத்தகுதி நிலை :		9 கிருஷ்ணகிரி பொது																
1. திருத்தத்தின் விவரங்கள்																		
திருத்தப்படும் ஆண்டு : 2018 தகுதியேற்படுத்தும் நாள் : 01/01/2018 திருத்தத்தின் வகை : சிறப்பு சுருக்கமுறைத் திருத்தம் (2007 ஆம் ஆண்டு தொகுதி எல்லை மறுவரையறைப்படி) வரைவுப் பட்டியல் வெளியிடப்பட்ட நாள் : 03/10/2017	பட்டியல் வகை : 01-09-2016 அன்றைய தேதிப்படி தயாரிக்கப்பட்ட ஒருங்கிணைக்கப்பட்ட அடிப்படைப் பட்டியலும் அதனையடுத்த துணைப்பட்டியல்கள் 1 மற்றும் 2ம் ஒருங்கிணைக்கப்பட்ட பட்டியல்																	
2. பாகத்தின் விவரங்கள் மற்றும் வாக்குச்சாவடிக்கான பரப்பளவு																		
பாகத்தின் கீழ்வரும் பிரிவின் எண் மற்றும் பெயர் 1. பண்ணைபள்ளி (வ.கி) பண்ணைபள்ளி (ஊ) சீனிவாசபுரம் வார்டு 2 2. பண்ணைபள்ளி (வ.கி) பண்ணைபள்ளி (ஊ) முதுகுறிக்கி வார்டு 1 99. அயல்நாடு வாழ் வாக்காளர்கள் -																		
<table border="1" style="width: 100%; border-collapse: collapse;"> <tr><td>முக்கிய கிராமம்</td><td>: முதுகுறிக்கி</td></tr> <tr><td>கி.நி.அ.மண்டலம்</td><td>: பண்ணைபள்ளி</td></tr> <tr><td>பிர்கா</td><td>: பேரிகை</td></tr> <tr><td>காவல் நிலையம்</td><td>:</td></tr> <tr><td>வட்டம்</td><td>: துளகிரி</td></tr> <tr><td>மாவட்டம்</td><td>: கிருஷ்ணகிரி</td></tr> <tr><td>அஞ்சலகக்குறியீட்டெண்</td><td>: 635105</td></tr> </table>					முக்கிய கிராமம்	: முதுகுறிக்கி	கி.நி.அ.மண்டலம்	: பண்ணைபள்ளி	பிர்கா	: பேரிகை	காவல் நிலையம்	:	வட்டம்	: துளகிரி	மாவட்டம்	: கிருஷ்ணகிரி	அஞ்சலகக்குறியீட்டெண்	: 635105
முக்கிய கிராமம்	: முதுகுறிக்கி																	
கி.நி.அ.மண்டலம்	: பண்ணைபள்ளி																	
பிர்கா	: பேரிகை																	
காவல் நிலையம்	:																	
வட்டம்	: துளகிரி																	
மாவட்டம்	: கிருஷ்ணகிரி																	
அஞ்சலகக்குறியீட்டெண்	: 635105																	
3. வாக்குச் சாவடியின் விவரங்கள்																		
வாக்குச்சாவடியின் எண் மற்றும் பெயர் :	9 - அரசு உயர்நிலைப் பள்ளி , முதுகுறிக்கி- 635105	வாக்குச்சாவடியின் வகைப்பாடு (ஆண் / பெண் / பொது)	பொது															
வாக்குச்சாவடியின் முகவரி :	தெற்கு பார்த்த மையப் பகுதி தாரசு கட்டிடம்	துணை வாக்குச்சாவடிகளின் எண்ணிக்கை	0															
4. வாக்காளர்களின் எண்ணிக்கை																		
தொடங்கும் வரிசை எண்	முடியும் வரிசை எண்	வாக்காளர்களின் எண்ணிக்கை																
		ஆண்	பெண்	இதரர்	மொத்தம்													
1	1142	592	550	0	1142													

KRISHNAGIRI DISTRICT – கிருஷ்ணகிரி மாவட்டம்
 054 – VEPPANAHALLI ASSEMBLY CONSTITUENCY – 054 - வேப்பனாஹள்ளி சட்டமன்ற தொகுதி
 009 – Panchayat Union Primary School, Mudhugurukki - 635105
 009 - ஊராட்சி ஒன்றிய துவக்கப்பள்ளி , (முதுகுறிக்கி- 635105)



COURTESY : GOOGLE

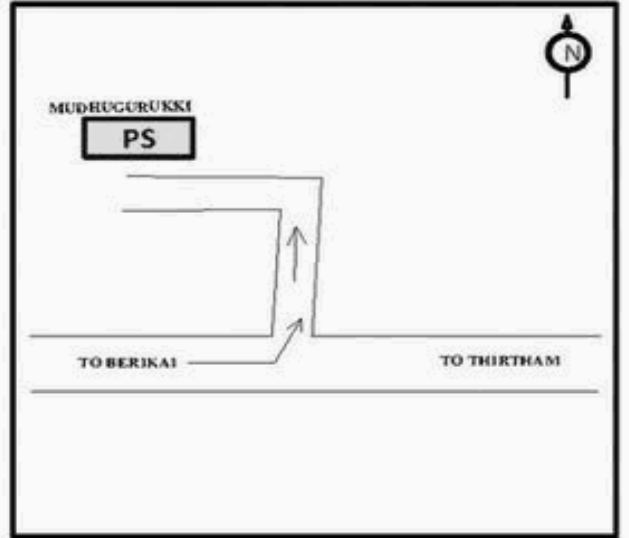
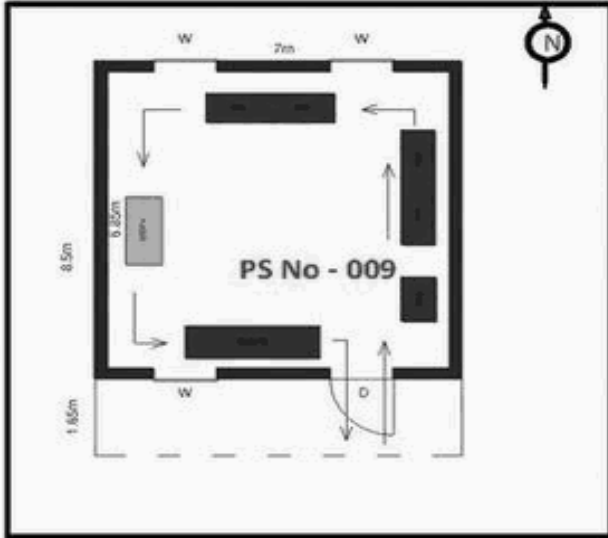

MINIMUM BASIC FACILITY (Please v)	WATER	RAMP	PLUG POINT	TOILET	HEALTH CARE
	✓	✓	✓	✓	X

a) Landmarks
 b) Road Names
 c) Traffic Flow

PS POLLING STATION

54-வேப்பனஹள்ளி சட்டமன்ற தொகுதி

வாக்காளர் பட்டியல் - 2018

பாகம் எண் 9

தொடர்ச்சி...

பிரிவு: 1-பண்ணபள்ளி (வ.கி) பண்ணபள்ளி (ஊ) சீனிவாசபுரம் வார்டு 2 , பின்கோடு : 635105

1	TN/14/074/0288746 வாக்காளர் பெயர்: தொன்னப்பா தந்தை பெயர்: முனுசாமி புதியபழைய வீட்டு எண்: 2-245-3 / NA வயது: 63 இனம்: ஆண்	2	FMS3195237 வாக்காளர் பெயர்: யசோதம்மா தந்தை பெயர்: தோனப்பா புதியபழைய வீட்டு எண்: 2-245-3 / NA வயது: 32 இனம்: பெண்	3	WYG0528521 வாக்காளர் பெயர்: முனிரத்னம்மா கணவர் பெயர்: கிருஷ்ணமூர்த்தி புதியபழைய வீட்டு எண்: 3 / 383 வயது: 29 இனம்: பெண்
4	FMS1246511 வாக்காளர் பெயர்: குடியம்மா கணவர் பெயர்: சின்னா செளடப்பா புதியபழைய வீட்டு எண்: 3-271 / - வயது: 68 இனம்: பெண்	5	WYG0001388 வாக்காளர் பெயர்: பைரேகவுடு தந்தை பெயர்: சந்திரப்பா புதியபழைய வீட்டு எண்: 3-313 / NA வயது: 33 இனம்: ஆண்	6	WYG0001412 வாக்காளர் பெயர்: பாக்யா கணவர் பெயர்: கோபாலப்பா புதியபழைய வீட்டு எண்: 3-343-1 / NA வயது: 35 இனம்: பெண்
7	WYG0001438 வாக்காளர் பெயர்: சோமசேகர் தந்தை பெயர்: ராமகிருஷ்ணப்பா புதியபழைய வீட்டு எண்: 3-372 / NA வயது: 28 இனம்: ஆண்	8	WYG0001537 வாக்காளர் பெயர்: நஞ்சப்பா தந்தை பெயர்: நஞ்சுண்டப்பா புதியபழைய வீட்டு எண்: 3-380 / NA வயது: 42 இனம்: ஆண்	9	WYG0001545 வாக்காளர் பெயர்: சோபம்மா கணவர் பெயர்: வெங்கட்டசாமி புதியபழைய வீட்டு எண்: 3-390-2 / NA வயது: 44 இனம்: பெண்
10	WYG0001487 வாக்காளர் பெயர்: நாராயணா தந்தை பெயர்: கோடப்பா புதியபழைய வீட்டு எண்: 3-407 / NA வயது: 44 இனம்: ஆண்	11	WYG0001495 வாக்காளர் பெயர்: மஞ்சளா கணவர் பெயர்: நாராயண புதியபழைய வீட்டு எண்: 3-407 / NA வயது: 34 இனம்: பெண்	12	WYG0001503 வாக்காளர் பெயர்: சாரதா கணவர் பெயர்: ராஜப்பா புதியபழைய வீட்டு எண்: 3-407 / NA வயது: 29 இனம்: பெண்
13	WYG0001552 வாக்காளர் பெயர்: ராமப்பா தந்தை பெயர்: வெங்கடேசப்பா புதியபழைய வீட்டு எண்: 3-408 / NA வயது: 33 இனம்: ஆண்	14	WYG0001453 வாக்காளர் பெயர்: அசோக தந்தை பெயர்: மூகப்பா புதியபழைய வீட்டு எண்: 3-481 / NA வயது: 29 இனம்: ஆண்	15	WYG0001446 வாக்காளர் பெயர்: பத்மநாபன் தந்தை பெயர்: வெங்கட்டசாமி புதியபழைய வீட்டு எண்: 3-497 / NA வயது: 28 இனம்: ஆண்
16	WYG0528620 வாக்காளர் பெயர்: முனிகிருஷ்ணப்பா தந்தை பெயர்: நஞ்சப்பா புதியபழைய வீட்டு எண்: 3-519-2 / - வயது: 58 இனம்: ஆண்	17	WYG0528638 வாக்காளர் பெயர்: பிரமிளம்மா கணவர் பெயர்: முனிகிருஷ்ணப்பா புதியபழைய வீட்டு எண்: 3-519-2 / - வயது: 48 இனம்: பெண்	18	WYG0528661 வாக்காளர் பெயர்: ஜெகந்நாத் தந்தை பெயர்: முனிகிருஷ்ணப்பா புதியபழைய வீட்டு எண்: 3-519-2 / - வயது: 43 இனம்: ஆண்
19	WYG0528646 வாக்காளர் பெயர்: பானு தந்தை பெயர்: முனிகிருஷ்ணப்பா புதியபழைய வீட்டு எண்: 3-519-2 / - வயது: 29 இனம்: பெண்	20	WYG0528653 வாக்காளர் பெயர்: பிரதீமா தந்தை பெயர்: முனிகிருஷ்ணப்பா புதியபழைய வீட்டு எண்: 3-519-2 / - வயது: 26 இனம்: பெண்	21	WYG0001370 வாக்காளர் பெயர்: கோபாலகிருஷ்ணா தந்தை பெயர்: நாகராஜ் புதியபழைய வீட்டு எண்: 3-519-2 / NA வயது: 26 இனம்: ஆண்
22	WYG0001461 வாக்காளர் பெயர்: சுமித்திரா கணவர் பெயர்: மஞ்சநாத் புதியபழைய வீட்டு எண்: 3-523 / NA வயது: 34 இனம்: பெண்	23	WYG0001479 வாக்காளர் பெயர்: பாபு தந்தை பெயர்: முனிகிருஷ்ணப்பா புதியபழைய வீட்டு எண்: 3-523 / NA வயது: 33 இனம்: ஆண்	24	WYG0001511 வாக்காளர் பெயர்: பட்டாபி தந்தை பெயர்: கோபாலப்பா புதியபழைய வீட்டு எண்: 5-365 / NA வயது: 28 இனம்: ஆண்
25	TN/14/074/0303225 வாக்காளர் பெயர்: முனியப்பன் தந்தை பெயர்: நாகப்பா புதியபழைய வீட்டு எண்: 232 / 232 வயது: 48 இனம்: ஆண்	26	FMS5192232 வாக்காளர் பெயர்: ஜெயம்மா கணவர் பெயர்: முனியப்பா புதியபழைய வீட்டு எண்: 232 / 232 வயது: 43 இனம்: பெண்	27	WYG1046788 வாக்காளர் பெயர்: நரசிம்மப்பா தந்தை பெயர்: முனியப்பா புதியபழைய வீட்டு எண்: 232 / 232 வயது: 22 இனம்: ஆண்
28	FMS1679638 வாக்காளர் பெயர்: கிருஷ்ணப்பா தந்தை பெயர்: நாகப்பா புதியபழைய வீட்டு எண்: 232-1/ வயது: 38 இனம்: ஆண்	29	FMS1679620 வாக்காளர் பெயர்: முனிரத்னா கணவர் பெயர்: கிருஷ்ணப்பா புதியபழைய வீட்டு எண்: 232-1/ வயது: 34 இனம்: பெண்	30	TN/14/074/0303184 வாக்காளர் பெயர்: நாராயணசாமி தந்தை பெயர்: நாகப்பா புதியபழைய வீட்டு எண்: 234 / 2-2 வயது: 47 இனம்: ஆண்

54-வேப்பனஹள்ளி சட்டமன்ற தொகுதி

பாகம் எண் 9

வாக்காளர் பட்டியல் - 2018

தொடர்ச்சி...

பிரிவு: 1-பண்ணபள்ளி (வ.கி) பண்ணபள்ளி (ஊ) சீனிவாசபுரம் வார்டு 2, பின்கோடு : 635105

31	FMS1679646 வாக்காளர் பெயர்: நாகம்மா கணவர் பெயர்: நாராயணசாமி புதியபழைய வீட்டு எண்: 234 / 2-2 வயது: 43 இனம்: பெண்	32	WYG1046937 வாக்காளர் பெயர்: முரளி தந்தை பெயர்: நாராயணப்பா புதியபழைய வீட்டு எண்: 234 / - வயது: 21 இனம்: ஆண்	33	TN/14/074/0303308 வாக்காளர் பெயர்: ராஜப்பா தந்தை பெயர்: கௌரப்பா புதியபழைய வீட்டு எண்: 235 / 2-4 வயது: 47 இனம்: ஆண்
34	TN/14/074/0303509 வாக்காளர் பெயர்: பூப்பா கணவர் பெயர்: ராஜப்பா புதியபழைய வீட்டு எண்: 235 / 2-4 வயது: 44 இனம்: பெண்	35	FMS5180773 வாக்காளர் பெயர்: சக்கரலப்பா தந்தை பெயர்: வேடியப்பா புதியபழைய வீட்டு எண்: 236 / 236 வயது: 75 இனம்: ஆண்	36	FMS5180690 வாக்காளர் பெயர்: முனிரத்தனம்மா கணவர் பெயர்: சக்கரலப்பா புதியபழைய வீட்டு எண்: 236 / 236 வயது: 58 இனம்: பெண்
37	FMS6102685 வாக்காளர் பெயர்: சங்கரப்பா தந்தை பெயர்: சக்கரலப்பா புதியபழைய வீட்டு எண்: 236 / NA வயது: 42 இனம்: ஆண்	38	FMS6102693 வாக்காளர் பெயர்: முனிகிருஷ்ணப்பா தந்தை பெயர்: சக்கரலப்பா புதியபழைய வீட்டு எண்: 236 / NA வயது: 37 இனம்: ஆண்	39	FMS6102701 வாக்காளர் பெயர்: கங்கம்மா கணவர் பெயர்: முனிகிருஷ்ணப்பா புதியபழைய வீட்டு எண்: 236 / NA வயது: 33 இனம்: பெண்
40	FMS5180765 வாக்காளர் பெயர்: தேவராஜி தந்தை பெயர்: சக்கரலப்பா புதியபழைய வீட்டு எண்: 236 / 236 வயது: 33 இனம்: ஆண்	41	WYG0107748 வாக்காளர் பெயர்: உமாபதி தந்தை பெயர்: சக்கரலப்பா புதியபழைய வீட்டு எண்: 236 / 236 வயது: 29 இனம்: ஆண்	42	WYG0107755 வாக்காளர் பெயர்: நாகராஜ் தந்தை பெயர்: சக்கரலப்பா புதியபழைய வீட்டு எண்: 236 / 236 வயது: 27 இனம்: ஆண்
43	WYG0963447 வாக்காளர் பெயர்: மஞ்சளா கணவர் பெயர்: தேவராஜ் புதியபழைய வீட்டு எண்: 236 / - வயது: 24 இனம்: பெண்	44	WYG1046770 வாக்காளர் பெயர்: நரசம்மா கணவர் பெயர்: உமாபதி புதியபழைய வீட்டு எண்: 236 / - வயது: 22 இனம்: பெண்	45	FMS5180666 வாக்காளர் பெயர்: கங்கம்மா கணவர் பெயர்: சக்கரலப்பா புதியபழைய வீட்டு எண்: 237 / 237 வயது: 68 இனம்: பெண்
46	WYG1046762 வாக்காளர் பெயர்: கங்கம்மா கணவர் பெயர்: முனிகிருஷ்ணப்பா புதியபழைய வீட்டு எண்: 237 / - வயது: 31 இனம்: பெண்	47	FMS1679596 வாக்காளர் பெயர்: நாராயணசாமி தந்தை பெயர்: கோவிந்தப்பா புதியபழைய வீட்டு எண்: 238 / 2-4 வயது: 38 இனம்: ஆண்	48	FMS1679588 வாக்காளர் பெயர்: மஞ்சம்மா கணவர் பெயர்: நாராயணசாமி புதியபழைய வீட்டு எண்: 238 / 2-4 வயது: 34 இனம்: பெண்
49	TN/14/074/0300576 வாக்காளர் பெயர்: எல்லம்மா கணவர் பெயர்: கோவிந்தப்பா புதியபழைய வீட்டு எண்: 238-1/ வயது: 68 இனம்: பெண்	50	TN/14/074/0303080 வாக்காளர் பெயர்: எல்லப்பா தந்தை பெயர்: முனியப்பா புதியபழைய வீட்டு எண்: 239 / 2-5 வயது: 47 இனம்: ஆண்	51	TN/14/074/0303447 வாக்காளர் பெயர்: முனியம்மா கணவர் பெயர்: எல்லப்பா புதியபழைய வீட்டு எண்: 239 / 2-5 வயது: 43 இனம்: பெண்
52	TN/14/074/0303027 வாக்காளர் பெயர்: முனிகிருஷ்ணப்பா தந்தை பெயர்: முனிசந்திரப்பா புதியபழைய வீட்டு எண்: 242 / 2-8 வயது: 63 இனம்: ஆண்	53	TN/14/074/0303388 வாக்காளர் பெயர்: எல்லம்மா கணவர் பெயர்: முனிகிருஷ்ணப்பா புதியபழைய வீட்டு எண்: 242 / 2-8 வயது: 47 இனம்: பெண்	54	WYG0528398 வாக்காளர் பெயர்: முனிராஜ் தந்தை பெயர்: முனிகிருஷ்ணப்பா புதியபழைய வீட்டு எண்: 242 / 28 வயது: 27 இனம்: ஆண்
55	FMS1679604 வாக்காளர் பெயர்: முனிரத்தா தந்தை பெயர்: முனியப்பா புதியபழைய வீட்டு எண்: 243 / 2-9 வயது: 48 இனம்: பெண்	56	FMS5698212 வாக்காளர் பெயர்: மாதேவ் தாய் பெயர்: முனிரத்தா புதியபழைய வீட்டு எண்: 243 / 2-9 வயது: 31 இனம்: ஆண்	57	TN/14/074/0303446 வாக்காளர் பெயர்: தாயம்மா கணவர் பெயர்: துளசியப்பா புதியபழைய வீட்டு எண்: 244 / 2-9 வயது: 73 இனம்: பெண்
58	TN/14/074/0303785 வாக்காளர் பெயர்: வெங்கடசாமி தந்தை பெயர்: துளசியப்பா புதியபழைய வீட்டு எண்: 245 / 2-9 வயது: 53 இனம்: ஆண்	59	TN/14/074/0303802 வாக்காளர் பெயர்: அஷ்வதம்மா கணவர் பெயர்: வெங்கடசாமி புதியபழைய வீட்டு எண்: 245 / 2-9 வயது: 43 இனம்: பெண்	60	WYG0963462 வாக்காளர் பெயர்: சில்பா தந்தை பெயர்: வெங்கடசாமி புதியபழைய வீட்டு எண்: 245 / - வயது: 24 இனம்: பெண்

54-வேப்பனஹள்ளி சட்டமன்ற தொகுதி

பாகம் எண் 9

வாக்காளர் பட்டியல் - 2018

தொடர்ச்சி...

பிரிவு: 1-பண்ணபள்ளி (வ.கி) பண்ணபள்ளி (ஊ) சீனிவாசபுரம் வார்டு 2, பின்கோடு : 635105

61	WYG1046804 வாக்காளர் பெயர்: முரளி தந்தை பெயர்: வெங்கடசாமி புதிய/பழைய வீட்டு எண்: 245 / 2-9 வயது: 21 இனம்: ஆண்	62	FMS1245570 வாக்காளர் பெயர்: நாராயணப்பா தந்தை பெயர்: துளசியப்பா புதிய/பழைய வீட்டு எண்: 245-1/ வயது: 43 இனம்: ஆண்	63	FMS5698220 வாக்காளர் பெயர்: லக்ஷ்மம்மா கணவர் பெயர்: நாராயணப்பா புதிய/பழைய வீட்டு எண்: 245-1/ வயது: 38 இனம்: பெண்
64	FMS3229937 வாக்காளர் பெயர்: எல்லப்பா தந்தை பெயர்: துளசியப்பா புதிய/பழைய வீட்டு எண்: 245-2/ வயது: 41 இனம்: ஆண்	65	FMS3229325 வாக்காளர் பெயர்: வெங்கடலக்ஷ்மி கணவர் பெயர்: எல்லப்பா புதிய/பழைய வீட்டு எண்: 245-2/ வயது: 39 இனம்: பெண்	66	WYG0715516 வாக்காளர் பெயர்: சீனிவாசன் தந்தை பெயர்: முனியப்பா புதிய/பழைய வீட்டு எண்: 245-3 / - வயது: 27 இனம்: ஆண்
67	FMS3229531 வாக்காளர் பெயர்: முனியப்பா தந்தை பெயர்: கௌரப்பா புதிய/பழைய வீட்டு எண்: 246 / 2-9 வயது: 58 இனம்: ஆண்	68	FMS1679851 வாக்காளர் பெயர்: அக்கியம்மா கணவர் பெயர்: முனியப்பா புதிய/பழைய வீட்டு எண்: 246 / 2-9 வயது: 51 இனம்: பெண்	69	FMS1679612 வாக்காளர் பெயர்: எல்லப்பா தந்தை பெயர்: முனியப்பா புதிய/பழைய வீட்டு எண்: 246-1 / NA வயது: 34 இனம்: ஆண்
70	WYG0528414 வாக்காளர் பெயர்: சுனந்தம்மா கணவர் பெயர்: எல்லப்பா புதிய/பழைய வீட்டு எண்: 246-1 / - வயது: 28 இனம்: பெண்	71	FMS3229523 வாக்காளர் பெயர்: முனியம்மா கணவர் பெயர்: வக்கலேரி(முனியப்பா புதிய/பழைய வீட்டு எண்: 247 / 2-9B வயது: 73 இனம்: பெண்	72	FMS1245588 வாக்காளர் பெயர்: விஜகுமார் தந்தை பெயர்: வக்கலேரி(முனியப்பா புதிய/பழைய வீட்டு எண்: 247 / 2-9B வயது: 36 இனம்: ஆண்
73	FMS3229036 வாக்காளர் பெயர்: சீனிவாசா தந்தை பெயர்: வக்கலேரி(முனியப்பா புதிய/பழைய வீட்டு எண்: 247 / 2-9B வயது: 32 இனம்: ஆண்	74	WYG0775783 வாக்காளர் பெயர்: சந்தியாராணி தந்தை பெயர்: விஜயகுமார் புதிய/பழைய வீட்டு எண்: 247 / - வயது: 23 இனம்: பெண்	75	WYG1256932 வாக்காளர் பெயர்: மஹாலட்சுமி கணவர் பெயர்: சீனிவாசா புதிய/பழைய வீட்டு எண்: 247-1 / 2-9B வயது: 24 இனம்: பெண்
76	FMS1245604 வாக்காளர் பெயர்: கிருஷ்ணப்பா தந்தை பெயர்: வக்கலேரி(முனியப்பா புதிய/பழைய வீட்டு எண்: 248 / 2-9B வயது: 43 இனம்: ஆண்	77	FMS1679695 வாக்காளர் பெயர்: கலாவதி கணவர் பெயர்: கிருஷ்ணப்பா புதிய/பழைய வீட்டு எண்: 248 / 2-9B வயது: 34 இனம்: பெண்	78	FMS1679679 வாக்காளர் பெயர்: அமராவதி கணவர் பெயர்: நாகராஜ் புதிய/பழைய வீட்டு எண்: 249 / 2-9B வயது: 51 இனம்: பெண்
79	FMS1245620 வாக்காளர் பெயர்: நரசிம்ப்பா தந்தை பெயர்: வக்கலேரி(முனியப்பா புதிய/பழைய வீட்டு எண்: 249-1/ வயது: 43 இனம்: ஆண்	80	FMS3229739 வாக்காளர் பெயர்: வரலக்ஷ்மியம்மா கணவர் பெயர்: நரசிம்ப்பா புதிய/பழைய வீட்டு எண்: 249-1/ வயது: 39 இனம்: பெண்	81	TN/14/074/0303270 வாக்காளர் பெயர்: வெங்கடேஷ்ப்பா தந்தை பெயர்: வக்கலேரி(முனியப்பா புதிய/பழைய வீட்டு எண்: 250 / 2-9B வயது: 45 இனம்: ஆண்
82	FMS1679687 வாக்காளர் பெயர்: மஞ்சளா கணவர் பெயர்: வெங்கடேஷ்ப்பா புதிய/பழைய வீட்டு எண்: 250 / 2-9B வயது: 38 இனம்: பெண்	83	TN/14/074/0303116 வாக்காளர் பெயர்: கௌரப்பா தந்தை பெயர்: முறுகுரப்பா புதிய/பழைய வீட்டு எண்: 251 / 2-9C வயது: 98 இனம்: ஆண்	84	TN/14/074/0303441 வாக்காளர் பெயர்: ராசம்மா கணவர் பெயர்: கௌரப்பா புதிய/பழைய வீட்டு எண்: 251 / 2-9C வயது: 93 இனம்: பெண்
85	FMS1245687 வாக்காளர் பெயர்: குரப்பா தந்தை பெயர்: கௌரப்பா புதிய/பழைய வீட்டு எண்: 252 / 2-9C வயது: 53 இனம்: ஆண்	86	FMS1245646 வாக்காளர் பெயர்: பிரேமா கணவர் பெயர்: கௌரப்பா புதிய/பழைய வீட்டு எண்: 252 / 2-9C வயது: 42 இனம்: பெண்	87	WYG1046739 வாக்காளர் பெயர்: முனிராஜ் தந்தை பெயர்: குர்ரப்பா புதிய/பழைய வீட்டு எண்: 252 / 2-9C வயது: 22 இனம்: ஆண்
88	WYG1046747 வாக்காளர் பெயர்: நவீன்குமார் தந்தை பெயர்: குர்ரப்பா புதிய/பழைய வீட்டு எண்: 252 / - வயது: 21 இனம்: ஆண்	89	TN/14/074/0303129 வாக்காளர் பெயர்: வெங்கடேஷ்ப்பா தந்தை பெயர்: கௌரப்பா புதிய/பழைய வீட்டு எண்: 253 / 2-9C வயது: 42 இனம்: ஆண்	90	FMS1679570 வாக்காளர் பெயர்: மஞ்சம்மா கணவர் பெயர்: வெங்கடேஷ்ப்பா புதிய/பழைய வீட்டு எண்: 253 / 2-9C வயது: 36 இனம்: பெண்

54-வேப்பனஹள்ளி சட்டமன்ற தொகுதி

பாகம் எண் 9

வாக்காளர் பட்டியல் - 2018

தொடர்ச்சி...

பிரிவு: 1-பண்ணபள்ளி (வ.கி) பண்ணபள்ளி (ஊ) சீனிவாசபுரம் வார்டு 2 , பின்கோடு : 635105

91	TN/14/074/0303273 வாக்காளர் பெயர்: சீனப்பா தந்தை பெயர்: பச்சப்பா புதியபழைய வீட்டு எண்: 254-1/ வயது: 55 இனம்: ஆண்	92	FMS1679653 வாக்காளர் பெயர்: லக்ஷ்மிதேவி கணவர் பெயர்: சீனிவாசன் புதியபழைய வீட்டு எண்: 254-1/ வயது: 38 இனம்: பெண்	93	WYG0775320 வாக்காளர் பெயர்: வெங்கடேஷ் தந்தை பெயர்: சீனப்பா புதியபழைய வீட்டு எண்: 254-1 - வயது: 24 இனம்: ஆண்
94	FMS3228707 வாக்காளர் பெயர்: சீனிவாஷ் தந்தை பெயர்: கிருஷ்ணப்பா புதியபழைய வீட்டு எண்: 255 / 2-11 வயது: 37 இனம்: ஆண்	95	FMS5698253 வாக்காளர் பெயர்: ராமப்பா தந்தை பெயர்: சீதப்பா புதியபழைய வீட்டு எண்: 256 / 2-12 வயது: 59 இனம்: ஆண்	96	FMS1245190 வாக்காளர் பெயர்: கிருஷ்ணப்பா தந்தை பெயர்: சீதப்பா புதியபழைய வீட்டு எண்: 257 / 2-14 வயது: 53 இனம்: ஆண்
97	FMS1245281 வாக்காளர் பெயர்: பிரேமா கணவர் பெயர்: கிருஷ்ணப்பா புதியபழைய வீட்டு எண்: 257 / 2-14 வயது: 48 இனம்: பெண்	98	FMS1245406 வாக்காளர் பெயர்: முனியப்பா தந்தை பெயர்: சோனேபள்ளியப்பா புதியபழைய வீட்டு எண்: 258 / 2-14A வயது: 63 இனம்: ஆண்	99	FMS1245315 வாக்காளர் பெயர்: லக்ஷ்மிம்மா கணவர் பெயர்: முனியப்பா புதியபழைய வீட்டு எண்: 258 / 2-14A வயது: 53 இனம்: பெண்
100	FMS1246537 வாக்காளர் பெயர்: நாகப்பா தந்தை பெயர்: வெங்கடேஷ்பா புதியபழைய வீட்டு எண்: 259 / 2-14A வயது: 89 இனம்: ஆண்	101	FMS5698261 வாக்காளர் பெயர்: லக்ஷ்மியம்மா கணவர் பெயர்: நாகப்பா புதியபழைய வீட்டு எண்: 259 / 2-14A வயது: 79 இனம்: பெண்	102	FMS1679661 வாக்காளர் பெயர்: லகுமப்பா தந்தை பெயர்: நாகப்பா புதியபழைய வீட்டு எண்: 259 / 2-14A வயது: 34 இனம்: ஆண்
103	WYG0715573 வாக்காளர் பெயர்: ராதா கணவர் பெயர்: லகுமப்பா புதியபழைய வீட்டு எண்: 259 / 2-14A வயது: 27 இனம்: பெண்	104	FMS1680057 வாக்காளர் பெயர்: வெங்கடேஷ்பா தந்தை பெயர்: நாகப்பா புதியபழைய வீட்டு எண்: 260 / 260 வயது: 48 இனம்: ஆண்	105	TN/14/074/0303030 வாக்காளர் பெயர்: வெங்கடேஷ்பா தந்தை பெயர்: பாபண்ணா புதியபழைய வீட்டு எண்: 269 / 3-6C வயது: 80 இனம்: ஆண்
106	TN/14/074/0303333 வாக்காளர் பெயர்: வெங்கட்டம்மா கணவர் பெயர்: வெங்கடேஷ்பா புதியபழைய வீட்டு எண்: 269 / 3-6C வயது: 70 இனம்: பெண்	107	FMS1247014 வாக்காளர் பெயர்: சிவா தந்தை பெயர்: வெங்கடேஷ்பா புதியபழைய வீட்டு எண்: 269 / 3-6C வயது: 39 இனம்: ஆண்	108	TN/14/074/0303669 வாக்காளர் பெயர்: பத்மம்மா கணவர் பெயர்: ராமசந்திரப்பா புதியபழைய வீட்டு எண்: 269-1/ வயது: 53 இனம்: பெண்
109	FMS1246834 வாக்காளர் பெயர்: முனியம்மா கணவர் பெயர்: வெங்கடேஷ்பா புதியபழைய வீட்டு எண்: 270 / 3-5A வயது: 78 இனம்: பெண்	110	TN/14/074/0303958 வாக்காளர் பெயர்: ஸ்ரீராமப்பா தந்தை பெயர்: வெங்கடேஷ்பா புதியபழைய வீட்டு எண்: 270 / 3-5A வயது: 43 இனம்: ஆண்	111	FMS3228590 வாக்காளர் பெயர்: பாக்கியம்மா கணவர் பெயர்: ஸ்ரீராமப்பா புதியபழைய வீட்டு எண்: 270 / 3-5A வயது: 38 இனம்: பெண்
112	TN/14/074/0303044 வாக்காளர் பெயர்: நாராயணசாமி தந்தை பெயர்: வெங்கடேஷ்பா புதியபழைய வீட்டு எண்: 270-1/ வயது: 68 இனம்: ஆண்	113	TN/14/074/0303670 வாக்காளர் பெயர்: வெங்கட்டம்மா கணவர் பெயர்: நாராயணசாமி புதியபழைய வீட்டு எண்: 270-1/ வயது: 61 இனம்: பெண்	114	TN/14/074/0303668 வாக்காளர் பெயர்: சின்னாசவுட்பா தந்தை பெயர்: முனியப்பா புதியபழைய வீட்டு எண்: 271 / 3-5 வயது: 78 இனம்: ஆண்
115	TN/14/074/0303108 வாக்காளர் பெயர்: லோகேஷ் தந்தை பெயர்: சின்னாசவுட்பா புதியபழைய வீட்டு எண்: 271-1/ வயது: 48 இனம்: ஆண்	116	FMS1246503 வாக்காளர் பெயர்: நாகவேணி கணவர் பெயர்: லோகேஷ் புதியபழைய வீட்டு எண்: 271-1/ வயது: 41 இனம்: பெண்	117	FMS1246776 வாக்காளர் பெயர்: ராஜேந்திரன் தந்தை பெயர்: சின்னாசவுட்பா புதியபழைய வீட்டு எண்: 271-2/ வயது: 38 இனம்: ஆண்
118	FMS3229028 வாக்காளர் பெயர்: ஜெயலக்ஷ்மி கணவர் பெயர்: ராஜேந்திரன் புதியபழைய வீட்டு எண்: 271-2/ வயது: 33 இனம்: பெண்	119	TN/14/074/0303753 வாக்காளர் பெயர்: சிவப்பா தந்தை பெயர்: கெம்பண்ணா புதியபழைய வீட்டு எண்: 272 / 3-5A வயது: 40 இனம்: ஆண்	120	FMS3228962 வாக்காளர் பெயர்: கோவிந்தப்பா தந்தை பெயர்: கெம்பண்ணா புதியபழைய வீட்டு எண்: 272 / 3-5A வயது: 36 இனம்: ஆண்

54-வேப்பனஹள்ளி சட்டமன்ற தொகுதி

பாகம் எண் 9

வாக்காளர் பட்டியல் - 2018

தொடர்ச்சி...

பிரிவு: 1-பண்ணபள்ளி (வ.கி) பண்ணபள்ளி (ஊ) சீனிவாசபுரம் வார்டு 2 , பின்கோடு : 635105

121	WYG0528463 வாக்காளர் பெயர்: லட்சுமிதேவி கணவர் பெயர்: சிவப்பா புதியபழைய வீட்டு எண்: 272 / 3/5A வயது: 33 இனம்: பெண்	122	WYG0528406 வாக்காளர் பெயர்: சீனிவாஸ் தந்தை பெயர்: ராஜப்பா புதியபழைய வீட்டு எண்: 276 / 3-6C வயது: 28 இனம்: ஆண்	123	WYG0001404 வாக்காளர் பெயர்: மணி தந்தை பெயர்: முனிகிருஷ்ணப்பா புதியபழைய வீட்டு எண்: 284-3-8C/ வயது: 28 இனம்: ஆண்
124	WYG0528562 வாக்காளர் பெயர்: நித்தீஷ் தந்தை பெயர்: அமர்நாத் புதியபழைய வீட்டு எண்: 288 / 3-10 வயது: 27 இனம்: ஆண்	125	WYG1256981 வாக்காளர் பெயர்: முனிகிருஷ்ணா தந்தை பெயர்: சீனப்பா புதியபழைய வீட்டு எண்: 289 / - வயது: 23 இனம்: ஆண்	126	WYG0528570 வாக்காளர் பெயர்: நஞ்சப்பா தந்தை பெயர்: முனியப்பா புதியபழைய வீட்டு எண்: 291 / 3-11 வயது: 56 இனம்: ஆண்
127	WYG0528588 வாக்காளர் பெயர்: ஹரிஷ் தந்தை பெயர்: நஞ்சப்பா புதியபழைய வீட்டு எண்: 291 / 3-11 வயது: 26 இனம்: ஆண்	128	WYG0528455 வாக்காளர் பெயர்: முனிசந்திரா தந்தை பெயர்: ஸ்ரீராமப்பா புதியபழைய வீட்டு எண்: 299 / 3-14 வயது: 28 இனம்: ஆண்	129	WYG0528695 வாக்காளர் பெயர்: ராதா கணவர் பெயர்: கோதண்டராமா புதியபழைய வீட்டு எண்: 309 / 3/18A வயது: 35 இனம்: பெண்
130	WYG0528422 வாக்காளர் பெயர்: சேகர் தந்தை பெயர்: அமர்நாராயணா புதியபழைய வீட்டு எண்: 332 / 3-30 வயது: 25 இனம்: ஆண்	131	WYG0528448 வாக்காளர் பெயர்: வசந்தகுமார் தந்தை பெயர்: சிவநாராயணன் புதியபழைய வீட்டு எண்: 335 / - வயது: 27 இனம்: ஆண்	132	WYG0528430 வாக்காளர் பெயர்: ஹேமாவதி தந்தை பெயர்: ராமசந்திரப்பா புதியபழைய வீட்டு எண்: 339 / 3/31 வயது: 27 இனம்: பெண்
133	WYG0528489 வாக்காளர் பெயர்: புஷ்பா கணவர் பெயர்: சீனப்பா புதியபழைய வீட்டு எண்: 341 / 32-2 வயது: 30 இனம்: பெண்	134	WYG0528497 வாக்காளர் பெயர்: இரிகேஷ் தந்தை பெயர்: வீரண்ணா புதியபழைய வீட்டு எண்: 341 / 32-2 வயது: 26 இனம்: ஆண்	135	WYG0001529 வாக்காளர் பெயர்: பவித்ரா தந்தை பெயர்: கிருஷ்ணப்பா புதியபழைய வீட்டு எண்: 345 / NA வயது: 28 இனம்: பெண்
136	WYG0528471 வாக்காளர் பெயர்: மணி தந்தை பெயர்: முனிசந்திராப்பா புதியபழைய வீட்டு எண்: 347 / 36a வயது: 26 இனம்: ஆண்	137	WYG0528703 வாக்காளர் பெயர்: மஞ்சளா கணவர் பெயர்: மஞ்சுநாத் புதியபழைய வீட்டு எண்: 354 / 3-38A வயது: 26 இனம்: பெண்	138	WYG0528513 வாக்காளர் பெயர்: அனுராதா கணவர் பெயர்: பசுவராஜ் புதியபழைய வீட்டு எண்: 360 / 341 வயது: 31 இனம்: பெண்
139	WYG0528711 வாக்காளர் பெயர்: வெங்கடம்மா கணவர் பெயர்: செளடப்பா புதியபழைய வீட்டு எண்: 364 / 3-42A வயது: 48 இனம்: பெண்	140	WYG0528729 வாக்காளர் பெயர்: பசுவராஜ் தந்தை பெயர்: செளடப்பா புதியபழைய வீட்டு எண்: 364-1 / 3-42 வயது: 29 இனம்: ஆண்	141	WYG0528737 வாக்காளர் பெயர்: முனிராஜ் தந்தை பெயர்: செளடப்பா புதியபழைய வீட்டு எண்: 364-1 / 3-42 வயது: 27 இனம்: ஆண்
142	WYG0528612 வாக்காளர் பெயர்: ராஜசேகர் தந்தை பெயர்: சீனிவாசஸ் புதியபழைய வீட்டு எண்: 378 / - வயது: 28 இனம்: ஆண்	143	WYG0528539 வாக்காளர் பெயர்: ரமேஷ் தந்தை பெயர்: வெங்கடப்பா புதியபழைய வீட்டு எண்: 391 / 3-57A வயது: 37 இனம்: ஆண்	144	WYG0528547 வாக்காளர் பெயர்: சுமித்ரா கணவர் பெயர்: ரமேஷ் புதியபழைய வீட்டு எண்: 391 / 3-57A வயது: 30 இனம்: பெண்
145	WYG0528505 வாக்காளர் பெயர்: வெங்கமசாமி தந்தை பெயர்: பெத்தபில்லப்பா புதியபழைய வீட்டு எண்: 394 / 3-59A வயது: 63 இனம்: ஆண்	146	WYG0528554 வாக்காளர் பெயர்: லாவண்யாகுமாரி கணவர் பெயர்: சிவண்ணா புதியபழைய வீட்டு எண்: 407 / 3-63 வயது: 27 இனம்: பெண்	147	WYG0528604 வாக்காளர் பெயர்: திம்மராயப்பா தந்தை பெயர்: அனுமப்பா புதியபழைய வீட்டு எண்: 468-1/ வயது: 55 இனம்: ஆண்
148	WYG0528679 வாக்காளர் பெயர்: முனிராஜ் தந்தை பெயர்: முனியப்பா புதியபழைய வீட்டு எண்: 477 / 3/82 வயது: 26 இனம்: ஆண்	149	WYG0528687 வாக்காளர் பெயர்: முனியப்பா தந்தை பெயர்: சொன்னப்பா புதியபழைய வீட்டு எண்: 480 / 3-90 வயது: 71 இனம்: ஆண்	150	WYG0528596 வாக்காளர் பெயர்: திம்மராயப்பா தந்தை பெயர்: ஜபீரப்பா புதியபழைய வீட்டு எண்: 485-1 / - வயது: 53 இனம்: ஆண்

151	WYG0963538
வாக்காளர் பெயர்: சந்தேஷ்	
தந்தை பெயர்: முனிசாமி கவுடு	
புதியபழைய வீட்டு எண்: 516 / -	
வயது: 22 இனம்: ஆண்	

54-வேப்பனஹள்ளி சட்டமன்ற தொகுதி

பாகம் எண் 9

வாக்காளர் பட்டியல் - 2018

தொடர்ச்சி...

பிரிவு: 2-பண்ணபள்ளி (வ.கி) பண்ணபள்ளி (ஊ) முதுகுறிக்கி வார்டு 1, பின்கோடு : 635105

152 WYG1362334 வாக்காளர் பெயர்: தமன்னா தந்தை பெயர்: சோம்பா புதியபழைய வீட்டு எண்: 9-350/- வயது: 19 இனம்: ஆண்	153 WYG1319417 வாக்காளர் பெயர்: ரமேஷ் தந்தை பெயர்: சங்கரன் புதியபழைய வீட்டு எண்: 1/- வயது: 50 இனம்: ஆண்	154 WYG1319409 வாக்காளர் பெயர்: ஸ்மிதா கணவர் பெயர்: ரமேஷ் புதியபழைய வீட்டு எண்: 1/- வயது: 36 இனம்: பெண்
155 WYG0670380 வாக்காளர் பெயர்: நேத்ராவிதி கணவர் பெயர்: கோபால்கௌடா புதியபழைய வீட்டு எண்: 1/NA வயது: 33 இனம்: பெண்	156 WYG0775692 வாக்காளர் பெயர்: ஹரிஷ்குமார் தந்தை பெயர்: லட்சுமிநாராயணன் புதியபழைய வீட்டு எண்: 1/- வயது: 24 இனம்: ஆண்	157 WYG1046713 வாக்காளர் பெயர்: வில்பா தந்தை பெயர்: நாராயணப்பா புதியபழைய வீட்டு எண்: 1/- வயது: 23 இனம்: பெண்
158 WYG0963496 வாக்காளர் பெயர்: ஆஷா தந்தை பெயர்: நாராயணசாமி புதியபழைய வீட்டு எண்: 1/- வயது: 22 இனம்: பெண்	159 WYG1046721 வாக்காளர் பெயர்: மணி தந்தை பெயர்: ஸ்ரீராமப்பா புதியபழைய வீட்டு எண்: 1/- வயது: 21 இனம்: ஆண்	160 WYG0670331 வாக்காளர் பெயர்: நாராயணசாமி தந்தை பெயர்: வெங்கடேசப்பா புதியபழைய வீட்டு எண்: 1-396/ வயது: 27 இனம்: ஆண்
161 FMS6102644 வாக்காளர் பெயர்: கோபால் தந்தை பெயர்: முனுசாமியப்பா புதியபழைய வீட்டு எண்: 1A/NA வயது: 48 இனம்: ஆண்	162 WYG1154509 வாக்காளர் பெயர்: ஷோபா கணவர் பெயர்: வீரப்பா புதியபழைய வீட்டு எண்: 2-4-552/ வயது: 22 இனம்: பெண்	163 WYG1362201 வாக்காளர் பெயர்: மாலா தந்தை பெயர்: ராஜப்பா புதியபழைய வீட்டு எண்: 3/- வயது: 20 இனம்: பெண்
164 WYG1362367 வாக்காளர் பெயர்: அனிதா தந்தை பெயர்: முனிசந்திரப்பா புதியபழைய வீட்டு எண்: 3-4N2/- வயது: 19 இனம்: பெண்	165 WYG1362342 வாக்காளர் பெயர்: பிரசாந்த் தந்தை பெயர்: முனிசந்திரப்பா புதியபழைய வீட்டு எண்: 3-5/- வயது: 19 இனம்: ஆண்	166 WYG0670364 வாக்காளர் பெயர்: பசுவராஜ் தந்தை பெயர்: பிரகாஷ் புதியபழைய வீட்டு எண்: 3-31-A/352 வயது: 26 இனம்: ஆண்
167 WYG1046754 வாக்காளர் பெயர்: சுரேஷ்குமார் தந்தை பெயர்: ராமசந்திரப்பா புதியபழைய வீட்டு எண்: 3-31A1/ வயது: 21 இனம்: ஆண்	168 WYG1180983 வாக்காளர் பெயர்: செளந்தர்யா தந்தை பெயர்: முனிசந்திரப்பா புதியபழைய வீட்டு எண்: 3-36/346 வயது: 22 இனம்: பெண்	169 WYG1046986 வாக்காளர் பெயர்: சுனில்குமார் தந்தை பெயர்: அமரநாராயணா புதியபழைய வீட்டு எண்: 3-65/- வயது: 21 இனம்: ஆண்
170 WYG1362078 வாக்காளர் பெயர்: ரூபா தந்தை பெயர்: இராஜப்பா புதியபழைய வீட்டு எண்: 3-69-433/- வயது: 21 இனம்: பெண்	171 WYG1181007 வாக்காளர் பெயர்: நாகராஜ் தந்தை பெயர்: மாரப்பா புதியபழைய வீட்டு எண்: 3-70/- வயது: 39 இனம்: ஆண்	172 WYG1257021 வாக்காளர் பெயர்: மமதா தந்தை பெயர்: வெங்கடரமணப்பா புதியபழைய வீட்டு எண்: 3-70-2a/- வயது: 21 இனம்: பெண்
173 WYG1181015 வாக்காளர் பெயர்: பார்வதம்மா கணவர் பெயர்: மகேஷ் புதியபழைய வீட்டு எண்: 3-80/- வயது: 28 இனம்: பெண்	174 TN/14/074/0303705 வாக்காளர் பெயர்: கிருஷ்ணப்பா தந்தை பெயர்: திம்மராயப்பா புதியபழைய வீட்டு எண்: 3-83-C/ வயது: 62 இனம்: ஆண்	175 FMS1246891 வாக்காளர் பெயர்: பசுவராஜ் தந்தை பெயர்: சொன்னேபல்லியப்பா புதியபழைய வீட்டு எண்: 3-91A/- வயது: 34 இனம்: ஆண்
176 FMS5810262 வாக்காளர் பெயர்: யசோதா கணவர் பெயர்: கோவிந்தப்பா புதியபழைய வீட்டு எண்: 3-272/NA வயது: 32 இனம்: பெண்	177 TN/14/074/0303012 வாக்காளர் பெயர்: கோபால் தந்தை பெயர்: குடியப்பா புதியபழைய வீட்டு எண்: 3-273-A/- வயது: 44 இனம்: ஆண்	178 WYG1412154 வாக்காளர் பெயர்: செளந்தர்யா தந்தை பெயர்: கோபால் புதியபழைய வீட்டு எண்: 3-273A/- வயது: 19 இனம்: பெண்
179 WYG0107722 வாக்காளர் பெயர்: வினோத் குமார் தந்தை பெயர்: முனிசாமி புதியபழைய வீட்டு எண்: 3-279/- வயது: 26 இனம்: ஆண்	180 WYG1257120 வாக்காளர் பெயர்: காவ்யா தந்தை பெயர்: சீனிவாசன் புதியபழைய வீட்டு எண்: 3-280/- வயது: 20 இனம்: பெண்	181 WYG0670372 வாக்காளர் பெயர்: நாகேஷ் தந்தை பெயர்: முனிசாம்பா புதியபழைய வீட்டு எண்: 3-301/ வயது: 36 இனம்: ஆண்

54-வேப்பனஹள்ளி சட்டமன்ற தொகுதி

பாகம் எண் 9

வாக்காளர் பட்டியல் - 2018

தொடர்ச்சி...

பிரிவு: 2-பண்ணபள்ளி (வ.கி) பண்ணபள்ளி (ஊ) முதுகுறிக்கி வார்டு 1, பின்கோடு : 635105

182 WYG1319425 வாக்காளர் பெயர்: புஷ்பா கணவர் பெயர்: நாகேஷ் புதியபழைய வீட்டு எண்: 3-301/- வயது: 27 இனம்: பெண்	183 FMS5810270 வாக்காளர் பெயர்: கிருஷ்ணமூர்த்தி தந்தை பெயர்: ராமசந்திரப்பா புதியபழைய வீட்டு எண்: 3-306/NA வயது: 30 இனம்: ஆண்	184 WYG1346733 வாக்காளர் பெயர்: ஹரிஷ் தந்தை பெயர்: ராதாகிருஷ்ண புதியபழைய வீட்டு எண்: 3-312/ வயது: 20 இனம்: ஆண்
185 WYG0755082 வாக்காளர் பெயர்: வீணா கணவர் பெயர்: பைரேகவுடு புதியபழைய வீட்டு எண்: 3-313/- வயது: 24 இனம்: பெண்	186 WYG1362268 வாக்காளர் பெயர்: லக்ஷ்மிதேவம்மா கணவர் பெயர்: ராஜேஷ் புதியபழைய வீட்டு எண்: 3-317B/- வயது: 29 இனம்: பெண்	187 WYG0715466 வாக்காளர் பெயர்: சந்திரம்மா கணவர் பெயர்: நாராயணசாமி புதியபழைய வீட்டு எண்: 3-324/- வயது: 41 இனம்: பெண்
188 WYG1257039 வாக்காளர் பெயர்: ராமசந்திரா தந்தை பெயர்: வெங்கடராயப்பா புதியபழைய வீட்டு எண்: 3-336-a/- வயது: 20 இனம்: ஆண்	189 FMS5810296 வாக்காளர் பெயர்: உமாதேவி கணவர் பெயர்: வெங்கடேஷ் புதியபழைய வீட்டு எண்: 3-338/NA வயது: 30 இனம்: பெண்	190 WYG1046887 வாக்காளர் பெயர்: மல்லேஷ் தந்தை பெயர்: வெங்கடேசப்பா புதியபழைய வீட்டு எண்: 3-340-8/- வயது: 23 இனம்: ஆண்
191 WYG1046903 வாக்காளர் பெயர்: சுஸ்மித்தா கணவர் பெயர்: பசுவராஜ் புதியபழைய வீட்டு எண்: 3-346-A1/- வயது: 22 இனம்: பெண்	192 WYG1046895 வாக்காளர் பெயர்: ஆஞ்சநேயப்பா தந்தை பெயர்: வெங்கடராமப்பா புதியபழைய வீட்டு எண்: 3-346-1/- வயது: 43 இனம்: ஆண்	193 WYG1046879 வாக்காளர் பெயர்: பசம்மா கணவர் பெயர்: ஆஞ்சநேயப்பா புதியபழைய வீட்டு எண்: 3-346-1/- வயது: 32 இனம்: பெண்
194 WYG1256924 வாக்காளர் பெயர்: சுப்ரியா கணவர் பெயர்: தேவராசு புதியபழைய வீட்டு எண்: 3-350/- வயது: 23 இனம்: பெண்	195 WYG1346741 வாக்காளர் பெயர்: குசுமா தந்தை பெயர்: கிருஷ்ணமூர்த்தி புதியபழைய வீட்டு எண்: 3-350/- வயது: 21 இனம்: பெண்	196 WYG1362326 வாக்காளர் பெயர்: நாராயணசுவாமி தந்தை பெயர்: கிருஷ்ணமூர்த்தி புதியபழைய வீட்டு எண்: 3-350/- வயது: 19 இனம்: ஆண்
197 WYG1256916 வாக்காளர் பெயர்: கீதா கணவர் பெயர்: சோமப்பா புதியபழைய வீட்டு எண்: 3-350A/- வயது: 30 இனம்: பெண்	198 WYG1181239 வாக்காளர் பெயர்: ஜெயலக்ஷ்மி கணவர் பெயர்: சுப்பண்ணா புதியபழைய வீட்டு எண்: 3-360A/ வயது: 48 இனம்: பெண்	199 WYG1044312 வாக்காளர் பெயர்: பார்தசாரதி தந்தை பெயர்: சீரினிவாசன் புதியபழைய வீட்டு எண்: 3-378A/ வயது: 29 இனம்: ஆண்
200 WYG1046812 வாக்காளர் பெயர்: நந்தீஷ் தந்தை பெயர்: வெங்கடசாமி புதியபழைய வீட்டு எண்: 3-380/ வயது: 21 இனம்: ஆண்	201 WYG1412162 வாக்காளர் பெயர்: பூஜா தந்தை பெயர்: நஞ்சப்பா புதியபழைய வீட்டு எண்: 3-380/- வயது: 19 இனம்: பெண்	202 FMS5810247 வாக்காளர் பெயர்: நாராயணம்மா கணவர் பெயர்: முனியப்பா புதியபழைய வீட்டு எண்: 3-383/NA வயது: 63 இனம்: பெண்
203 FMS5810254 வாக்காளர் பெயர்: கிருஷ்ணமூர்த்தி தந்தை பெயர்: முனியப்பா புதியபழைய வீட்டு எண்: 3-383/NA வயது: 36 இனம்: ஆண்	204 WYG1362318 வாக்காளர் பெயர்: பாலகிருஷ்ணன் தந்தை பெயர்: நாராயணப்பா புதியபழைய வீட்டு எண்: 3-398/NA வயது: 22 இனம்: ஆண்	205 WYG1362250 வாக்காளர் பெயர்: பாலகிருஷ்ணா தந்தை பெயர்: நாராயணப்பா புதியபழைய வீட்டு எண்: 3-398/- வயது: 22 இனம்: ஆண்
206 WYG1362359 வாக்காளர் பெயர்: பரத்குமார் தந்தை பெயர்: நாராயணப்பா புதியபழைய வீட்டு எண்: 3-402/- வயது: 19 இனம்: ஆண்	207 FMS5810288 வாக்காளர் பெயர்: ராமப்பா தந்தை பெயர்: வெங்கடேசப்பா புதியபழைய வீட்டு எண்: 3-407-2/NA வயது: 31 இனம்: ஆண்	208 WYG0774810 வாக்காளர் பெயர்: ரம்யா கணவர் பெயர்: ராமப்பா புதியபழைய வீட்டு எண்: 3-408/- வயது: 25 இனம்: பெண்
209 WYG1319466 வாக்காளர் பெயர்: வெங்கட்டம்மா கணவர் பெயர்: முனிசாமி புதியபழைய வீட்டு எண்: 3-416/- வயது: 67 இனம்: பெண்	210 WYG1046911 வாக்காளர் பெயர்: அம்பிகா கணவர் பெயர்: நாராயணசாமி புதியபழைய வீட்டு எண்: 3-430-8/- வயது: 26 இனம்: பெண்	211 WYG1257070 வாக்காளர் பெயர்: ராதா தாய் பெயர்: ராஜம்மா புதியபழைய வீட்டு எண்: 3-435/3-67 வயது: 23 இனம்: பெண்

54-வேப்பனஹள்ளி சட்டமன்ற தொகுதி

பாகம் எண் 9

வாக்காளர் பட்டியல் - 2018

தொடர்ச்சி...

பிரிவு: 2-பண்ணபள்ளி (வ.கி) பண்ணபள்ளி (ஊ) முதுகுறிக்கி வார்டு 1, பின்கோடு : 635105

212 WYG1256965 வாக்காளர் பெயர்: ராமதாஸ் தந்தை பெயர்: சிவக்குமாா் புதியபழைய வீட்டு எண்: 3-435 / - வயது: 20 இனம்: ஆண்	213 WYG1257047 வாக்காளர் பெயர்: மமதா கணவர் பெயர்: மாதேஷ் புதியபழைய வீட்டு எண்: 3-447 / 3-94 வயது: 24 இனம்: பெண்	214 WYG1361971 வாக்காளர் பெயர்: கீதாஞ்சலி கணவர் பெயர்: முருகேஷ் புதியபழைய வீட்டு எண்: 3-449 / - வயது: 20 இனம்: பெண்
215 FMS3228392 வாக்காளர் பெயர்: விஜயகுமார் தந்தை பெயர்: சம்பங்கியப்பா புதியபழைய வீட்டு எண்: 3-466 / 3-81 வயது: 33 இனம்: ஆண்	216 WYG1046978 வாக்காளர் பெயர்: யுவராஜ் தந்தை பெயர்: முனியப்பா புதியபழைய வீட்டு எண்: 3-477 / -- வயது: 27 இனம்: ஆண்	217 WYG0670356 வாக்காளர் பெயர்: ரகு தந்தை பெயர்: அஸ்வத்தநாராயணா புதியபழைய வீட்டு எண்: 3-499 / 3-31 வயது: 26 இனம்: ஆண்
218 WYG0775379 வாக்காளர் பெயர்: நந்தீஷ் தந்தை பெயர்: அஸ்வத்தநாராயணப்பா புதியபழைய வீட்டு எண்: 3-499 / - வயது: 23 இனம்: ஆண்	219 WYG1362375 வாக்காளர் பெயர்: நவிதா தந்தை பெயர்: நாகராஜி புதியபழைய வீட்டு எண்: 3-501 / - வயது: 19 இனம்: பெண்	220 FMS5810304 வாக்காளர் பெயர்: ராமசந்திரா கணவர் பெயர்: நாகராஜ் புதியபழைய வீட்டு எண்: 3-507 / NA வயது: 34 இனம்: பெண்
221 FMS5810312 வாக்காளர் பெயர்: பிரதீப்குமார் தந்தை பெயர்: நாகராஜ் புதியபழைய வீட்டு எண்: 3-507 / NA வயது: 30 இனம்: ஆண்	222 WYG1257146 வாக்காளர் பெயர்: சுதா தாய் பெயர்: சரஸ்வதி புதியபழைய வீட்டு எண்: 3-509 / 122 வயது: 21 இனம்: பெண்	223 WYG1362136 வாக்காளர் பெயர்: சிவா தந்தை பெயர்: ஏறப்ப புதியபழைய வீட்டு எண்: 3-514 / - வயது: 21 இனம்: ஆண்
224 WYG0107714 வாக்காளர் பெயர்: ராணி கணவர் பெயர்: பாலசுப்ரமணியன் புதியபழைய வீட்டு எண்: 3-516-1 / NA வயது: 74 இனம்: பெண்	225 WYG1154491 வாக்காளர் பெயர்: செந்தில்வேலன் தந்தை பெயர்: பாலசுப்ரமணியன் புதியபழைய வீட்டு எண்: 3-516-1 / NA வயது: 52 இனம்: ஆண்	226 FMS6102669 வாக்காளர் பெயர்: பாலமுருகன் தந்தை பெயர்: பாலசுப்ரமணியன் புதியபழைய வீட்டு எண்: 3-516-1 / NA வயது: 45 இனம்: ஆண்
227 FMS6102677 வாக்காளர் பெயர்: கர்ணம்பானுபிரியா கணவர் பெயர்: பாலமுருகன் புதியபழைய வீட்டு எண்: 3-516-1 / NA வயது: 36 இனம்: பெண்	228 WYG0670398 வாக்காளர் பெயர்: லலிதா கணவர் பெயர்: கோபால் புதியபழைய வீட்டு எண்: 3-518-5 / NA வயது: 36 இனம்: பெண்	229 WYG1180942 வாக்காளர் பெயர்: சுஜாதா கணவர் பெயர்: முனிராஜு புதியபழைய வீட்டு எண்: 4-20 / 3-66 வயது: 25 இனம்: பெண்
230 WYG1361997 வாக்காளர் பெயர்: முனியம்மா கணவர் பெயர்: முனியப்பா புதியபழைய வீட்டு எண்: 4-32 / - வயது: 61 இனம்: பெண்	231 WYG1412139 வாக்காளர் பெயர்: வருண் தந்தை பெயர்: லட்சுமிகாந்தன் புதியபழைய வீட்டு எண்: 4-375 / - வயது: 19 இனம்: ஆண்	232 WYG1361963 வாக்காளர் பெயர்: மோகித் தந்தை பெயர்: ரமேஷ் புதியபழைய வீட்டு எண்: 4-788A / வயது: 20 இனம்: ஆண்
233 WYG1362110 வாக்காளர் பெயர்: அக்கணா பள்ளியப்பா தந்தை பெயர்: கேத்தப்பா புதியபழைய வீட்டு எண்: 5-22A / - வயது: 56 இனம்: ஆண்	234 WYG1257013 வாக்காளர் பெயர்: சுப்பிரமணி தந்தை பெயர்: திம்மராயப்பா புதியபழைய வீட்டு எண்: 5-28-8 / வயது: 20 இனம்: ஆண்	235 WYG1046945 வாக்காளர் பெயர்: ரூபா தந்தை பெயர்: வெங்கடேசப்பா புதியபழைய வீட்டு எண்: 5-698 / - வயது: 23 இனம்: பெண்
236 WYG0775908 வாக்காளர் பெயர்: லட்சுமம்மா தந்தை பெயர்: ராமப்பா புதியபழைய வீட்டு எண்: 5-913 / - வயது: 58 இனம்: ஆண்	237 WYG1256908 வாக்காளர் பெயர்: பாலாஜி கணவர் பெயர்: நாராயணப்பா புதியபழைய வீட்டு எண்: 5-1042 / - வயது: 21 இனம்: பெண்	238 WYG1362177 வாக்காளர் பெயர்: சிவசங்கர் தந்தை பெயர்: சீத்தராமப்பா புதியபழைய வீட்டு எண்: 21 / 37A வயது: 21 இனம்: ஆண்
239 WYG1180975 வாக்காளர் பெயர்: மோகன்குமார் தந்தை பெயர்: நாராயணசாமி புதியபழைய வீட்டு எண்: 42-1 / 3-33 வயது: 21 இனம்: ஆண்	240 WYG1362102 வாக்காளர் பெயர்: அஷ்வினி கணவர் பெயர்: பட்டாபி புதியபழைய வீட்டு எண்: 42A / - வயது: 25 இனம்: பெண்	241 WYG1046960 வாக்காளர் பெயர்: வரலட்சுமி கணவர் பெயர்: முருகேஷ் புதியபழைய வீட்டு எண்: 53 / - வயது: 23 இனம்: பெண்

54-வேப்பனஹள்ளி சட்டமன்ற தொகுதி

பாகம் எண் 9

வாக்காளர் பட்டியல் - 2018

தொடர்ச்சி...

பிரிவு: 2-பண்ணபள்ளி (வ.கி) பண்ணபள்ளி (ஊ) முதுகுறிக்கி வார்டு 1, பின்கோடு : 635105

242	WYG1362052 வாக்காளர் பெயர்: லட்சுமி தேவி கணவர் பெயர்: வெண்கட்டேஷ் புதியபழைய வீட்டு எண்: 60 / 1-25 வயது: 29 இனம்: பெண்	243	WYG0775338 வாக்காளர் பெயர்: மணி தந்தை பெயர்: கொல்லாலப்பா புதியபழைய வீட்டு எண்: 68B / - வயது: 23 இனம்: ஆண்	244	WYG1412147 வாக்காளர் பெயர்: ஆஷா கணவர் பெயர்: அமரேஷா புதியபழைய வீட்டு எண்: 72A / - வயது: 21 இனம்: பெண்
245	WYG1362086 வாக்காளர் பெயர்: சக்கரளப்பா தந்தை பெயர்: லக்கஷம்பா புதியபழைய வீட்டு எண்: 90 / 1-33 வயது: 21 இனம்: ஆண்	246	WYG1362144 வாக்காளர் பெயர்: சிவம்மா கணவர் பெயர்: நாகராஜ் புதியபழைய வீட்டு எண்: 96 / 1-31 வயது: 21 இனம்: பெண்	247	WYG1362227 வாக்காளர் பெயர்: தேவராஜ் தந்தை பெயர்: லட்சுமப்பா புதியபழைய வீட்டு எண்: 103 / 141 வயது: 30 இனம்: ஆண்
248	WYG1362243 வாக்காளர் பெயர்: ஜோதி கணவர் பெயர்: தேவாராஜ் புதியபழைய வீட்டு எண்: 103 / 141 வயது: 27 இனம்: பெண்	249	WYG1362284 வாக்காளர் பெயர்: இராமாசந்திரான் தந்தை பெயர்: முனிசாமி புதியபழைய வீட்டு எண்: 134 / 134A வயது: 49 இனம்: ஆண்	250	WYG1362029 வாக்காளர் பெயர்: மமதா கணவர் பெயர்: வெங்கடேஷ் புதியபழைய வீட்டு எண்: 142 / 1-56A வயது: 32 இனம்: பெண்
251	WYG1362151 வாக்காளர் பெயர்: மம்தா தந்தை பெயர்: முனிகிருஷ்ணப்பா புதியபழைய வீட்டு எண்: 172 / 122A வயது: 21 இனம்: பெண்	252	WYG1362292 வாக்காளர் பெயர்: அம்பாரேஷ் தந்தை பெயர்: எல்லப்பா புதியபழைய வீட்டு எண்: 186 / 1-42 வயது: 29 இனம்: ஆண்	253	WYG1362045 வாக்காளர் பெயர்: சமா கணவர் பெயர்: நாகப்பா புதியபழைய வீட்டு எண்: 207-1 / 207 வயது: 21 இனம்: பெண்
254	WYG1362193 வாக்காளர் பெயர்: முனிரத்தனாம்பா கணவர் பெயர்: முனிரத்தனாம்பா புதியபழைய வீட்டு எண்: 232 / 231A வயது: 27 இனம்: பெண்	255	WYG1362276 வாக்காளர் பெயர்: முனிகவுடு தந்தை பெயர்: முனிராஜப்பா புதியபழைய வீட்டு எண்: 232 / 231A வயது: 20 இனம்: ஆண்	256	WYG1362300 வாக்காளர் பெயர்: நாகேஷ் தந்தை பெயர்: பெத்தகிரியாப்பா புதியபழைய வீட்டு எண்: 232-3 / 33A வயது: 29 இனம்: ஆண்
257	WYG0775221 வாக்காளர் பெயர்: பிரமீளம்மா கணவர் பெயர்: சின்னப்பா புதியபழைய வீட்டு எண்: 237 / - வயது: 36 இனம்: பெண்	258	WYG1257088 வாக்காளர் பெயர்: ஸ்ரீனிவாசன் தந்தை பெயர்: முனிகிருஷ்ணப்பா புதியபழைய வீட்டு எண்: 242 / - வயது: 23 இனம்: ஆண்	259	WYG0715599 வாக்காளர் பெயர்: லட்சுமிதேவம்மா கணவர் பெயர்: சீனிவாஸ் புதியபழைய வீட்டு எண்: 245-3 / - வயது: 24 இனம்: பெண்
260	WYG1362169 வாக்காளர் பெயர்: வெங்கட்ராமா தந்தை பெயர்: கிருஷ்ணப்பா புதியபழைய வீட்டு எண்: 257 / - வயது: 22 இனம்: ஆண்	261	WYG0715474 வாக்காளர் பெயர்: ரத்னம்மா தந்தை பெயர்: வெங்கடேசப்பா புதியபழைய வீட்டு எண்: 269 / 3-6C வயது: 32 இனம்: பெண்	262	WYG0715607 வாக்காளர் பெயர்: விஜயகுமார் தந்தை பெயர்: வெங்கடேசப்பா புதியபழைய வீட்டு எண்: 269 / 3-6C வயது: 25 இனம்: ஆண்
263	WYG0775213 வாக்காளர் பெயர்: அஸ்வினி கணவர் பெயர்: சிவப்பா புதியபழைய வீட்டு எண்: 269 / - வயது: 24 இனம்: பெண்	264	WYG0528885 வாக்காளர் பெயர்: ஷோபா தந்தை பெயர்: நாராயணசாமி புதியபழைய வீட்டு எண்: 270-1 / - வயது: 29 இனம்: பெண்	265	WYG0775155 வாக்காளர் பெயர்: ஹேமந்த் குமார் தந்தை பெயர்: நாராயணசாமி புதியபழைய வீட்டு எண்: 270-1 / - வயது: 26 இனம்: ஆண்
266	WYG0775536 வாக்காளர் பெயர்: அசோக் தந்தை பெயர்: நாராயணசாமி புதியபழைய வீட்டு எண்: 270-1 / - வயது: 24 இனம்: ஆண்	267	TN/14/074/0303677 வாக்காளர் பெயர்: நாகம்மா கணவர் பெயர்: கெம்பண்ணா புதியபழைய வீட்டு எண்: 272 / 3-5A வயது: 83 இனம்: பெண்	268	FMS5192158 வாக்காளர் பெயர்: ராஜேஷ் தந்தை பெயர்: கெம்பண்ணா புதியபழைய வீட்டு எண்: 272-1 / வயது: 39 இனம்: ஆண்
269	FMS5698279 வாக்காளர் பெயர்: நாகவேணி கணவர் பெயர்: ராஜேஷ் புதியபழைய வீட்டு எண்: 272-1 / வயது: 33 இனம்: பெண்	270	TN/14/074/0303235 வாக்காளர் பெயர்: குடியப்பா தந்தை பெயர்: சவுடப்பா புதியபழைய வீட்டு எண்: 273 / 3-69A வயது: 83 இனம்: ஆண்	271	FMS3228251 வாக்காளர் பெயர்: சிரிமதி கணவர் பெயர்: கோபாலப்பா புதியபழைய வீட்டு எண்: 273-1 / 273A வயது: 35 இனம்: பெண்

54-வேப்பனஹள்ளி சட்டமன்ற தொகுதி

பாகம் எண் 9

வாக்காளர் பட்டியல் - 2018

தொடர்ச்சி...

பிரிவு: 2-பண்ணபள்ளி (வ.கி) பண்ணபள்ளி (ஊ) முதுகுறிக்கி வார்டு 1, பின்கோடு : 635105

272	TN/14/074/0303801 வாக்காளர் பெயர்: கிருஷ்ணப்பா தந்தை பெயர்: குடயப்பா புதியபழைய வீட்டு எண்: 273-2/273B வயது: 49 இனம்: ஆண்	273	FMS1246172 வாக்காளர் பெயர்: பாக்கியம்மா கணவர் பெயர்: கிருஷ்ணப்பா புதியபழைய வீட்டு எண்: 273-2/237B வயது: 43 இனம்: பெண்	274	WYG1319458 வாக்காளர் பெயர்: சுஸ்மிதா தந்தை பெயர்: கிருஷ்ணப்பா புதியபழைய வீட்டு எண்: 273-2/273B வயது: 21 இனம்: பெண்
275	WYG1319441 வாக்காளர் பெயர்: நிகிதா தந்தை பெயர்: கிருஷ்ணப்பா புதியபழைய வீட்டு எண்: 273-2/273B வயது: 20 இனம்: பெண்	276	FMS3228236 வாக்காளர் பெயர்: சகுந்தலா கணவர் பெயர்: கேம்பண்ணா புதியபழைய வீட்டு எண்: 274/3-50 வயது: 51 இனம்: பெண்	277	TN/14/074/0303695 வாக்காளர் பெயர்: வெங்கடேஷப்பா தந்தை பெயர்: முனியப்பா புதியபழைய வீட்டு எண்: 275/3-8-1 வயது: 55 இனம்: ஆண்
278	TN/14/074/0303976 வாக்காளர் பெயர்: சரஸ்வதிம்மா கணவர் பெயர்: வெங்கடேஷப்பா புதியபழைய வீட்டு எண்: 275/3-8-1 வயது: 53 இனம்: பெண்	279	FMS3228558 வாக்காளர் பெயர்: கோவிந்தப்பா தந்தை பெயர்: வெங்கடேஷப்பா புதியபழைய வீட்டு எண்: 275/3-8-1 வயது: 31 இனம்: ஆண்	280	TN/14/074/0303544 வாக்காளர் பெயர்: ராஜண்ணா தந்தை பெயர்: முனியப்பா புதியபழைய வீட்டு எண்: 276/3-6C வயது: 60 இனம்: ஆண்
281	TN/14/074/0303552 வாக்காளர் பெயர்: சரஸ்வதியம்மா கணவர் பெயர்: அஸ்வந்தப்பா புதியபழைய வீட்டு எண்: 277/3-7 வயது: 50 இனம்: பெண்	282	FMS5181243 வாக்காளர் பெயர்: சீனிவாஷ் தாய் பெயர்: சரஸ்வதியம்மா புதியபழைய வீட்டு எண்: 277/3-7 வயது: 33 இனம்: ஆண்	283	FMS3227907 வாக்காளர் பெயர்: மஞ்சநாத் தாய் பெயர்: சரஸ்வதியம்மா புதியபழைய வீட்டு எண்: 277/3-7 வயது: 31 இனம்: ஆண்
284	FMS3228764 வாக்காளர் பெயர்: கீதா கணவர் பெயர்: சீனிவாஷ் புதியபழைய வீட்டு எண்: 277/3-7 வயது: 31 இனம்: பெண்	285	WYG0775270 வாக்காளர் பெயர்: மஞ்சளா கணவர் பெயர்: மஞ்சநாத் புதியபழைய வீட்டு எண்: 277/- வயது: 29 இனம்: பெண்	286	TN/14/074/0303481 வாக்காளர் பெயர்: கிருஷ்ணம்மா கணவர் பெயர்: வெங்கட்டராமப்பா புதியபழைய வீட்டு எண்: 278/3-7A வயது: 73 இனம்: பெண்
287	FMS3229218 வாக்காளர் பெயர்: சிவகுமார் தாய் பெயர்: கிருஷ்ணம்மா புதியபழைய வீட்டு எண்: 278/3-7A வயது: 38 இனம்: ஆண்	288	FMS3229184 வாக்காளர் பெயர்: மாதவம்மா கணவர் பெயர்: சிவகுமார் புதியபழைய வீட்டு எண்: 278/3-7A வயது: 33 இனம்: பெண்	289	TN/14/074/0303049 வாக்காளர் பெயர்: முனிசாமி தந்தை பெயர்: பெத்தவெங்கடப்பா புதியபழைய வீட்டு எண்: 279/3-7C வயது: 50 இனம்: ஆண்
290	FMS5698287 வாக்காளர் பெயர்: யசோதம்மா கணவர் பெயர்: முனிசாமி புதியபழைய வீட்டு எண்: 279/3-7C வயது: 45 இனம்: பெண்	291	FMS3229630 வாக்காளர் பெயர்: சீனிவாஷ் தந்தை பெயர்: வெங்கட்டராமப்பா புதியபழைய வீட்டு எண்: 280/3-7A1 வயது: 46 இனம்: ஆண்	292	FMS3228855 வாக்காளர் பெயர்: வீனா கணவர் பெயர்: சீனிவாஷ் புதியபழைய வீட்டு எண்: 280/3-7A1 வயது: 43 இனம்: பெண்
293	FMS1247295 வாக்காளர் பெயர்: சென்னம்மா கணவர் பெயர்: வெங்கடேஷப்பா புதியபழைய வீட்டு எண்: 281/3-8 வயது: 55 இனம்: பெண்	294	FMS3227931 வாக்காளர் பெயர்: மஞ்சநாத் தந்தை பெயர்: வெங்கடேஷப்பா புதியபழைய வீட்டு எண்: 281/3-8 வயது: 33 இனம்: ஆண்	295	TN/14/074/0303051 வாக்காளர் பெயர்: சுப்பிரமணி தந்தை பெயர்: பெத்தவெங்கட்டப்பா புதியபழைய வீட்டு எண்: 281-1/NA வயது: 45 இனம்: ஆண்
296	TN/14/074/0303373 வாக்காளர் பெயர்: ராஜம்மா கணவர் பெயர்: சுப்பிரமணி புதியபழைய வீட்டு எண்: 281-1/NA வயது: 42 இனம்: பெண்	297	WYG1181056 வாக்காளர் பெயர்: முரளி தந்தை பெயர்: சுப்பிரமணி புதியபழைய வீட்டு எண்: 281-1/- வயது: 21 இனம்: ஆண்	298	TN/14/074/0303068 வாக்காளர் பெயர்: முனியப்பா தந்தை பெயர்: பெத்தவெங்கட்டப்பா புதியபழைய வீட்டு எண்: 282/282 வயது: 53 இனம்: ஆண்
299	TN/14/074/0303639 வாக்காளர் பெயர்: முனிசாமி தந்தை பெயர்: பெத்தசித்தப்பா புதியபழைய வீட்டு எண்: 283/3-8A வயது: 55 இனம்: ஆண்	300	TN/14/074/0303799 வாக்காளர் பெயர்: யசோதம்மா கணவர் பெயர்: முனிசாமி புதியபழைய வீட்டு எண்: 283/3-8A வயது: 48 இனம்: பெண்	301	TN/14/074/0303653 வாக்காளர் பெயர்: முனிகிருஷ்ணப்பா தந்தை பெயர்: சின்னஷிடப்பா புதியபழைய வீட்டு எண்: 284/3-8C வயது: 53 இனம்: ஆண்

54-வேப்பனஹள்ளி சட்டமன்ற தொகுதி

பாகம் எண் 9

வாக்காளர் பட்டியல் - 2018

தொடர்ச்சி...

பிரிவு: 2-பண்ணபள்ளி (வ.கி) பண்ணபள்ளி (ஊ) முதுகுறிக்கி வார்டு 1, பின்கோடு : 635105

302	TN/14/074/0303638 வாக்காளர் பெயர்: பத்மா கணவர் பெயர்: முனிகிருஷ்ணப்பா புதியபழைய வீட்டு எண்: 284 / 3-8C வயது: 45 இனம்: பெண்	303	TN/14/074/0303962 வாக்காளர் பெயர்: வெங்கடேஷ்பா தந்தை பெயர்: லக்ஷ்மியப்பா புதியபழைய வீட்டு எண்: 285 / 3-8C வயது: 48 இனம்: ஆண்	304	FMS1246081 வாக்காளர் பெயர்: கனகரத்தினா கணவர் பெயர்: வெங்கடேஷ்பா புதியபழைய வீட்டு எண்: 285 / 3-8C வயது: 41 இனம்: பெண்
305	WYG1257096 வாக்காளர் பெயர்: சுமித்ரா தந்தை பெயர்: வெங்கடேசப்பா புதியபழைய வீட்டு எண்: 285 / - வயது: 20 இனம்: பெண்	306	TN/14/074/0303814 வாக்காளர் பெயர்: பாரதி கணவர் பெயர்: சீனிவாஷ் புதியபழைய வீட்டு எண்: 287 / 3-10 வயது: 58 இனம்: பெண்	307	TN/14/074/0303674 வாக்காளர் பெயர்: கிரிதிம்மப்பா தந்தை பெயர்: வெங்கடேஷ்பா புதியபழைய வீட்டு எண்: 287-1 / 3-10 வயது: 62 இனம்: ஆண்
308	TN/14/074/0303914 வாக்காளர் பெயர்: ராதம்மா கணவர் பெயர்: கிரிதிம்மப்பா புதியபழைய வீட்டு எண்: 287-1 / 3-10 வயது: 49 இனம்: பெண்	309	WYG0775015 வாக்காளர் பெயர்: வினய்குமார் தந்தை பெயர்: கிரிதிம்மப்பா புதியபழைய வீட்டு எண்: 287-1 / - வயது: 23 இனம்: ஆண்	310	WYG1181148 வாக்காளர் பெயர்: நவீன்குமார் தந்தை பெயர்: கிரிதிம்மப்பா புதியபழைய வீட்டு எண்: 287-1 / 3-10 வயது: 21 இனம்: ஆண்
311	TN/14/074/0303963 வாக்காளர் பெயர்: அமர்நாத் தந்தை பெயர்: கோபண்ணா புதியபழைய வீட்டு எண்: 288 / 3-10 வயது: 60 இனம்: ஆண்	312	TN/14/074/0303942 வாக்காளர் பெயர்: நாகாரத்தினம்மா கணவர் பெயர்: கோபண்ணா புதியபழைய வீட்டு எண்: 288 / 3-10 வயது: 53 இனம்: பெண்	313	FMS3229242 வாக்காளர் பெயர்: சுமா தந்தை பெயர்: அமராநாத் புதியபழைய வீட்டு எண்: 288 / 3-10A வயது: 32 இனம்: பெண்
314	FMS5698295 வாக்காளர் பெயர்: சீதாம்மா கணவர் பெயர்: பிரபாகர் புதியபழைய வீட்டு எண்: 288-1 / 288A வயது: 53 இனம்: பெண்	315	TN/14/074/0303072 வாக்காளர் பெயர்: முனிசந்திரப்பா தந்தை பெயர்: சின்னாசித்தப்பா புதியபழைய வீட்டு எண்: 289 / 3-10B வயது: 48 இனம்: ஆண்	316	TN/14/074/0303728 வாக்காளர் பெயர்: சுனந்தம்மா கணவர் பெயர்: முனிசந்திரப்பா புதியபழைய வீட்டு எண்: 289 / 3-10B வயது: 43 இனம்: பெண்
317	WYG1319383 வாக்காளர் பெயர்: நரசிம்மன் தந்தை பெயர்: முனிசந்திரப்பா புதியபழைய வீட்டு எண்: 289 / 3-10B வயது: 21 இனம்: ஆண்	318	TN/14/074/0303848 வாக்காளர் பெயர்: ராஜலக்ஷ்மி கணவர் பெயர்: ஸ்ரீராமய்யா புதியபழைய வீட்டு எண்: 290 / 3-11 வயது: 48 இனம்: பெண்	319	WYG0775403 வாக்காளர் பெயர்: திலிப் தந்தை பெயர்: ஸ்ரீராமய்யா புதியபழைய வீட்டு எண்: 290 / - வயது: 25 இனம்: ஆண்
320	WYG0775726 வாக்காளர் பெயர்: சுனில் தந்தை பெயர்: ஸ்ரீராமய்யா புதியபழைய வீட்டு எண்: 290 / - வயது: 24 இனம்: ஆண்	321	WYG0775395 வாக்காளர் பெயர்: மிதுன் குமார் தந்தை பெயர்: ஸ்ரீராமய்யா புதியபழைய வீட்டு எண்: 290 / - வயது: 23 இனம்: ஆண்	322	FMS3228533 வாக்காளர் பெயர்: மஞ்சநாத் தந்தை பெயர்: நஞ்சப்பா புதியபழைய வீட்டு எண்: 291 / 3-11 வயது: 31 இனம்: ஆண்
323	WYG0670349 வாக்காளர் பெயர்: ஆனந்தா தந்தை பெயர்: நஞ்சப்பா புதியபழைய வீட்டு எண்: 291 / 3-11 வயது: 26 இனம்: ஆண்	324	TN/14/074/0303636 வாக்காளர் பெயர்: முனிகிருஷ்ணப்பா தந்தை பெயர்: பாபண்ணா புதியபழைய வீட்டு எண்: 294 / 3-12 வயது: 66 இனம்: ஆண்	325	TN/14/074/0303734 வாக்காளர் பெயர்: முனியம்மா கணவர் பெயர்: முனிகிருஷ்ணப்பா புதியபழைய வீட்டு எண்: 294 / 3-12 வயது: 55 இனம்: பெண்
326	FMS3228186 வாக்காளர் பெயர்: கோவிந்தப்பா தந்தை பெயர்: முனிகிருஷ்ணப்பா புதியபழைய வீட்டு எண்: 294 / 3-12 வயது: 32 இனம்: ஆண்	327	TN/14/074/0303094 வாக்காளர் பெயர்: சிவகுமார் தந்தை பெயர்: முனிகிருஷ்ணப்பா புதியபழைய வீட்டு எண்: 294-1 / 3-12 வயது: 40 இனம்: ஆண்	328	FMS3229168 வாக்காளர் பெயர்: செளபாக்ய கணவர் பெயர்: சிவகுமார் புதியபழைய வீட்டு எண்: 294-1 / 3-12 வயது: 35 இனம்: பெண்
329	WYG0528778 வாக்காளர் பெயர்: பிரசன்னகுமார் தந்தை பெயர்: முனிகிருஷ்ணப்பா புதியபழைய வீட்டு எண்: 294-2 / - வயது: 38 இனம்: ஆண்	330	FMS3229176 வாக்காளர் பெயர்: பிரபா கணவர் பெயர்: பிரசன்னகுமார் புதியபழைய வீட்டு எண்: 294-2 / NA வயது: 33 இனம்: பெண்	331	FMS1247246 வாக்காளர் பெயர்: சாலாம்மா கணவர் பெயர்: சாகாப்பா புதியபழைய வீட்டு எண்: 295 / 3-8 வயது: 83 இனம்: பெண்

54-வேப்பனஹள்ளி சட்டமன்ற தொகுதி

பாகம் எண் 9

வாக்காளர் பட்டியல் - 2018

தொடர்ச்சி...

பிரிவு: 2-பண்ணபள்ளி (வ.கி) பண்ணபள்ளி (ஊ) முதுகுறிக்கி வார்டு 1, பின்கோடு : 635105

332 WYG0775486 வாக்காளர் பெயர்: லட்சுமம்மா கணவர் பெயர்: முனிசாமி புதியபழைய வீட்டு எண்: 295 / - வயது: 58 இனம்: பெண்	333 WYG0528786 வாக்காளர் பெயர்: சீனிவாசன் தந்தை பெயர்: முனிசாமி புதியபழைய வீட்டு எண்: 295 / 3/8 வயது: 29 இனம்: ஆண்	334 WYG1046796 வாக்காளர் பெயர்: மது கணவர் பெயர்: சீனிவாசன் புதியபழைய வீட்டு எண்: 295 / 313 வயது: 21 இனம்: பெண்
335 FMS3229358 வாக்காளர் பெயர்: சின்னம்மா கணவர் பெயர்: திம்மராயப்பா புதியபழைய வீட்டு எண்: 296 / 3-13A வயது: 73 இனம்: பெண்	336 TN/14/074/0303591 வாக்காளர் பெயர்: ரங்கநாத் தந்தை பெயர்: திம்மராயப்பா புதியபழைய வீட்டு எண்: 297 / 3-13A வயது: 48 இனம்: ஆண்	337 FMS1247022 வாக்காளர் பெயர்: கௌரம்மா கணவர் பெயர்: ரங்கநாத் புதியபழைய வீட்டு எண்: 297 / 3-13A வயது: 43 இனம்: பெண்
338 TN/14/074/0303297 வாக்காளர் பெயர்: வெங்கடேஷ்ப்பா தந்தை பெயர்: திம்மராயப்பா புதியபழைய வீட்டு எண்: 298 / 3-13A2 வயது: 55 இனம்: ஆண்	339 TN/14/074/0303654 வாக்காளர் பெயர்: பில்லம்மா கணவர் பெயர்: வெங்கடேஷ்ப்பா புதியபழைய வீட்டு எண்: 298 / 3-13A2 வயது: 51 இனம்: பெண்	340 TN/14/074/0303940 வாக்காளர் பெயர்: சீராமப்பா தந்தை பெயர்: முனியப்பா புதியபழைய வீட்டு எண்: 299 / 3-14 வயது: 61 இனம்: ஆண்
341 TN/14/074/0303829 வாக்காளர் பெயர்: வெங்கட்டம்மா கணவர் பெயர்: சீராமப்பா புதியபழைய வீட்டு எண்: 299 / 3-14 வயது: 53 இனம்: பெண்	342 WYG0775841 வாக்காளர் பெயர்: சீனிவாஸ் தந்தை பெயர்: ஸ்ரீராமப்பா புதியபழைய வீட்டு எண்: 299 / - வயது: 24 இனம்: ஆண்	343 TN/14/074/0303132 வாக்காளர் பெயர்: கிரிபன்னா தந்தை பெயர்: தம்மன்னா புதியபழைய வீட்டு எண்: 300 / 3-14 வயது: 73 இனம்: ஆண்
344 TN/14/074/0303386 வாக்காளர் பெயர்: சீமக்கா கணவர் பெயர்: கிரிபன்னா புதியபழைய வீட்டு எண்: 300 / 3-14 வயது: 63 இனம்: பெண்	345 FMS3229986 வாக்காளர் பெயர்: தேவராஜ்கவுடு தந்தை பெயர்: கிரிபன்னா புதியபழைய வீட்டு எண்: 300 / 3-14 வயது: 37 இனம்: ஆண்	346 FMS3229127 வாக்காளர் பெயர்: சுமா தந்தை பெயர்: கிரிபன்னா புதியபழைய வீட்டு எண்: 300 / 3-14 வயது: 32 இனம்: பெண்
347 WYG1046853 வாக்காளர் பெயர்: சோபா கணவர் பெயர்: தேவராஜ் கௌடா புதியபழைய வீட்டு எண்: 300 / - வயது: 30 இனம்: பெண்	348 WYG1256999 வாக்காளர் பெயர்: அசோகா தந்தை பெயர்: முனிச்சந்திரப்பா புதியபழைய வீட்டு எண்: 300 / - வயது: 23 இனம்: ஆண்	349 TN/14/074/0303323 வாக்காளர் பெயர்: செளடப்பா தந்தை பெயர்: முனிசௌடப்பா புதியபழைய வீட்டு எண்: 301 / 3-14 வயது: 73 இனம்: ஆண்
350 TN/14/074/0303762 வாக்காளர் பெயர்: அம்மையம்மா கணவர் பெயர்: செவுடப்பா புதியபழைய வீட்டு எண்: 301 / 3-14 வயது: 63 இனம்: பெண்	351 FMS1247212 வாக்காளர் பெயர்: உமா தந்தை பெயர்: செளடப்பா புதியபழைய வீட்டு எண்: 301 / 3-14 வயது: 38 இனம்: பெண்	352 TN/14/074/0303831 வாக்காளர் பெயர்: முனியம்மா கணவர் பெயர்: சிவன்னா புதியபழைய வீட்டு எண்: 301-A / NA வயது: 63 இனம்: பெண்
353 TN/14/074/0303655 வாக்காளர் பெயர்: கோப்பாப்பா தந்தை பெயர்: முனியப்பா புதியபழைய வீட்டு எண்: 302 / 3-15 வயது: 73 இனம்: ஆண்	354 TN/14/074/0303619 வாக்காளர் பெயர்: முனியம்மா கணவர் பெயர்: கோப்பாப்பா புதியபழைய வீட்டு எண்: 302 / 3-15 வயது: 68 இனம்: பெண்	355 TN/14/074/0303053 வாக்காளர் பெயர்: வெங்கடேஷ்ப்பா தந்தை பெயர்: கோப்பாப்பா புதியபழைய வீட்டு எண்: 302-1/ வயது: 50 இனம்: ஆண்
356 TN/14/074/0303381 வாக்காளர் பெயர்: பாப்பம்மா கணவர் பெயர்: வெங்கடேஷ்ப்பா புதியபழைய வீட்டு எண்: 302-1/ வயது: 43 இனம்: பெண்	357 WYG0774778 வாக்காளர் பெயர்: ரஷ்மி தந்தை பெயர்: சீதாராமப்பா புதியபழைய வீட்டு எண்: 302-2 / - வயது: 24 இனம்: பெண்	358 WYG1154467 வாக்காளர் பெயர்: ஹரிஷ் தந்தை பெயர்: வெங்கடேஷ் புதியபழைய வீட்டு எண்: 302A / - வயது: 21 இனம்: ஆண்
359 TN/14/074/0303041 வாக்காளர் பெயர்: முனிசந்திரப்பா தந்தை பெயர்: கோப்பா புதியபழைய வீட்டு எண்: 303 / 3-18 வயது: 45 இனம்: ஆண்	360 FMS3228376 வாக்காளர் பெயர்: நாகரத்தா கணவர் பெயர்: முனிசந்திரப்பா புதியபழைய வீட்டு எண்: 303 / 3-18 வயது: 41 இனம்: பெண்	361 FMS3228012 வாக்காளர் பெயர்: முனிகிருஷ்ணப்பா தந்தை பெயர்: கோப்பா புதியபழைய வீட்டு எண்: 303-1/ வயது: 41 இனம்: ஆண்

54-வேப்பனஹள்ளி சட்டமன்ற தொகுதி

பாகம் எண் 9

வாக்காளர் பட்டியல் - 2018

தொடர்ச்சி...

பிரிவு: 2-பண்ணபள்ளி (வ.கி) பண்ணபள்ளி (ஊ) முதுகுறிக்கி வார்டு 1, பின்கோடு : 635105

362 FMS3228467 வாக்காளர் பெயர்: நாகமணி கணவர் பெயர்: முனிகிருஷ்ணப்பா புதியபழைய வீட்டு எண்: 303-1/ வயது: 38 இனம்: பெண்	363 WYG0775718 வாக்காளர் பெயர்: கிருஷ்ணப்பா தந்தை பெயர்: சின்னப்பா புதியபழைய வீட்டு எண்: 303-2/- வயது: 65 இனம்: ஆண்	364 TN/14/074/0303551 வாக்காளர் பெயர்: சீதாராமப்பா தந்தை பெயர்: கிருஷ்ணப்பா புதியபழைய வீட்டு எண்: 303-2/ வயது: 53 இனம்: ஆண்
365 TN/14/074/0303832 வாக்காளர் பெயர்: சுமித்ரா கணவர் பெயர்: சீதாராமப்பா புதியபழைய வீட்டு எண்: 303-2/ வயது: 48 இனம்: பெண்	366 FMS1246685 வாக்காளர் பெயர்: சீனப்பா தந்தை பெயர்: கிருஷ்ணப்பா புதியபழைய வீட்டு எண்: 303-2/ வயது: 48 இனம்: ஆண்	367 FMS1245760 வாக்காளர் பெயர்: நாராயணம்மா கணவர் பெயர்: சீனப்பா புதியபழைய வீட்டு எண்: 303-2/ வயது: 43 இனம்: பெண்
368 WYG1046861 வாக்காளர் பெயர்: ஆனந்தகுமார் தந்தை பெயர்: சீதாராமப்பா புதியபழைய வீட்டு எண்: 303-2/- வயது: 26 இனம்: ஆண்	369 TN/14/074/0303186 வாக்காளர் பெயர்: வீரப்பா தந்தை பெயர்: சாகப்பா புதியபழைய வீட்டு எண்: 304/3-5-A வயது: 48 இனம்: ஆண்	370 FMS1247238 வாக்காளர் பெயர்: பத்மா கணவர் பெயர்: வீரப்பா புதியபழைய வீட்டு எண்: 304/3-5-A வயது: 38 இனம்: பெண்
371 TN/14/074/0303730 வாக்காளர் பெயர்: கிருஷ்ணப்பா தந்தை பெயர்: முனிசௌடப்பா புதியபழைய வீட்டு எண்: 305/3-18 வயது: 78 இனம்: ஆண்	372 TN/14/074/0303774 வாக்காளர் பெயர்: சந்திரம்மா கணவர் பெயர்: கிருஷ்ணப்பா புதியபழைய வீட்டு எண்: 305/3-18 வயது: 73 இனம்: பெண்	373 TN/14/074/0303797 வாக்காளர் பெயர்: ரமேஷ் தந்தை பெயர்: கிருஷ்ணப்பா புதியபழைய வீட்டு எண்: 305/3-18 வயது: 48 இனம்: ஆண்
374 TN/14/074/0303862 வாக்காளர் பெயர்: முனிரத்னம்மா கணவர் பெயர்: ரமேஷ் புதியபழைய வீட்டு எண்: 305/3-18 வயது: 43 இனம்: பெண்	375 TN/14/074/0303901 வாக்காளர் பெயர்: கோபால் தந்தை பெயர்: கிருஷ்ணப்பா புதியபழைய வீட்டு எண்: 305/3-18 வயது: 39 இனம்: ஆண்	376 FMS3228624 வாக்காளர் பெயர்: நாராயணப்பா தந்தை பெயர்: கிருஷ்ணப்பா புதியபழைய வீட்டு எண்: 305/3-18 வயது: 33 இனம்: ஆண்
377 WYG0774943 வாக்காளர் பெயர்: பாக்கியம்மா கணவர் பெயர்: கிருஷ்ணப்பா புதியபழைய வீட்டு எண்: 305/- வயது: 24 இனம்: பெண்	378 TN/14/074/0303678 வாக்காளர் பெயர்: ராமசந்திரப்பா தந்தை பெயர்: கெம்பண்ணா புதியபழைய வீட்டு எண்: 306/3-18-A வயது: 58 இனம்: ஆண்	379 TN/14/074/0303795 வாக்காளர் பெயர்: ரத்னம்மா கணவர் பெயர்: ராமசந்திரப்பா புதியபழைய வீட்டு எண்: 306/3-18-A வயது: 48 இனம்: பெண்
380 WYG0775932 வாக்காளர் பெயர்: சில்பா தந்தை பெயர்: ராமசந்திரப்பா புதியபழைய வீட்டு எண்: 306/- வயது: 26 இனம்: பெண்	381 WYG0775312 வாக்காளர் பெயர்: சைலா தந்தை பெயர்: ராமசந்திரப்பா புதியபழைய வீட்டு எண்: 306/- வயது: 24 இனம்: பெண்	382 TN/14/074/0303283 வாக்காளர் பெயர்: சந்திரப்பா தந்தை பெயர்: இரீரிக்கப்பா புதியபழைய வீட்டு எண்: 308/3-78 வயது: 58 இனம்: ஆண்
383 TN/14/074/0303533 வாக்காளர் பெயர்: ரத்னம்மா கணவர் பெயர்: சந்திரப்பா புதியபழைய வீட்டு எண்: 308/3-78 வயது: 51 இனம்: பெண்	384 FMS3228681 வாக்காளர் பெயர்: குணசேகர் தந்தை பெயர்: சந்திரப்பா புதியபழைய வீட்டு எண்: 308/3-78 வயது: 33 இனம்: ஆண்	385 WYG0774950 வாக்காளர் பெயர்: சாலியா கணவர் பெயர்: குணசேகர் புதியபழைய வீட்டு எண்: 308/- வயது: 25 இனம்: பெண்
386 TN/14/074/0303069 வாக்காளர் பெயர்: நாசப்பா தந்தை பெயர்: முனியப்பா புதியபழைய வீட்டு எண்: 309/3-18-A வயது: 83 இனம்: ஆண்	387 TN/14/074/0303821 வாக்காளர் பெயர்: லக்ஷம்மா கணவர் பெயர்: நாசப்பா புதியபழைய வீட்டு எண்: 309/3-18-A வயது: 70 இனம்: பெண்	388 TN/14/074/0303322 வாக்காளர் பெயர்: சம்பங்கிராமன் தந்தை பெயர்: நாசப்பா புதியபழைய வீட்டு எண்: 309/3-18-A வயது: 43 இனம்: ஆண்
389 FMS1245729 வாக்காளர் பெயர்: ஜெயந்தன் தந்தை பெயர்: நாசப்பா புதியபழைய வீட்டு எண்: 309/3-18-A வயது: 38 இனம்: ஆண்	390 FMS5182142 வாக்காளர் பெயர்: கோதண்டராமா தந்தை பெயர்: நாசப்பா புதியபழைய வீட்டு எண்: 309/3-18-A வயது: 37 இனம்: ஆண்	391 FMS3229978 வாக்காளர் பெயர்: அணிதா தந்தை பெயர்: நாசப்பா புதியபழைய வீட்டு எண்: 309/3-18-A வயது: 32 இனம்: பெண்

54-வேப்பனஹள்ளி சட்டமன்ற தொகுதி

பாகம் எண் 9

வாக்காளர் பட்டியல் - 2018

தொடர்ச்சி...

பிரிவு: 2-பண்ணபள்ளி (வ.கி) பண்ணபள்ளி (ஊ) முதுகுறிக்கி வார்டு 1, பின்கோடு : 635105

392 FMS3229994 வாக்காளர் பெயர்: வீணா கணவர் பெயர்: சம்பங்கிராமன் புதியபழைய வீட்டு எண்: 309 / 3-18-A வயது: 32 இனம்: பெண்	393 FMS3229283 வாக்காளர் பெயர்: சுதா கணவர் பெயர்: ஜெயந்தன் புதியபழைய வீட்டு எண்: 309 / 3-18-A வயது: 31 இனம்: பெண்	394 TN/14/074/0303754 வாக்காளர் பெயர்: சோபா கணவர் பெயர்: வெங்கடசாமி புதியபழைய வீட்டு எண்: 309-2/ வயது: 43 இனம்: பெண்
395 WYG1254952 வாக்காளர் பெயர்: குடியப்பா தந்தை பெயர்: குடியப்பா புதியபழைய வீட்டு எண்: 309A / - வயது: 43 இனம்: ஆண்	396 FMS3228954 வாக்காளர் பெயர்: மஞ்சளா கணவர் பெயர்: குடியப்பா புதியபழைய வீட்டு எண்: 309A / - வயது: 38 இனம்: பெண்	397 TN/14/074/0303749 வாக்காளர் பெயர்: ராமசந்திரப்பா தந்தை பெயர்: வெங்கட்டப்பா புதியபழைய வீட்டு எண்: 310 / 310-A வயது: 45 இனம்: ஆண்
398 FMS1246909 வாக்காளர் பெயர்: சகுணா கணவர் பெயர்: ராமசந்திரப்பா புதியபழைய வீட்டு எண்: 310 / 3-10-A வயது: 43 இனம்: பெண்	399 WYG1257104 வாக்காளர் பெயர்: குஷமா தந்தை பெயர்: ராமசந்திரப்பா புதியபழைய வீட்டு எண்: 310 / - வயது: 21 இனம்: பெண்	400 WYG1319433 வாக்காளர் பெயர்: மகேஷ்குமார் தந்தை பெயர்: ராமசந்திரப்பா புதியபழைய வீட்டு எண்: 310 / 310-A வயது: 20 இனம்: ஆண்
401 TN/14/074/0303600 வாக்காளர் பெயர்: வெங்கடப்பா தந்தை பெயர்: இருகப்பா புதியபழைய வீட்டு எண்: 310-1 / 3-20 வயது: 75 இனம்: ஆண்	402 TN/14/074/0303786 வாக்காளர் பெயர்: லக்ஷமம்மா கணவர் பெயர்: வெங்கடப்பா புதியபழைய வீட்டு எண்: 310-1 / 3-20 வயது: 71 இனம்: பெண்	403 FMS1246297 வாக்காளர் பெயர்: நாகராஜா தந்தை பெயர்: வெங்கடப்பா புதியபழைய வீட்டு எண்: 310-1 / 3-20 வயது: 43 இனம்: ஆண்
404 FMS1245638 வாக்காளர் பெயர்: பர்வதா கணவர் பெயர்: நாகராஜி புதியபழைய வீட்டு எண்: 310-1 / 3-20 வயது: 38 இனம்: பெண்	405 TN/14/074/0303209 வாக்காளர் பெயர்: ராதாகிருஷ்ணன் தந்தை பெயர்: வெங்கட்ராமப்பா புதியபழைய வீட்டு எண்: 312 / 3-21 வயது: 45 இனம்: ஆண்	406 FMS1247436 வாக்காளர் பெயர்: விமலா கணவர் பெயர்: ராதாகிருஷ்ணன் புதியபழைய வீட்டு எண்: 312 / 3-21 வயது: 41 இனம்: பெண்
407 FMS1245950 வாக்காளர் பெயர்: வெங்கட்ராஜப்பா தந்தை பெயர்: வெங்கட்ராமப்பா புதியபழைய வீட்டு எண்: 312 / 3-21 வயது: 41 இனம்: ஆண்	408 FMS1246461 வாக்காளர் பெயர்: சௌப்பா தந்தை பெயர்: வெங்கட்ராமப்பா புதியபழைய வீட்டு எண்: 312 / 3-21 வயது: 39 இனம்: ஆண்	409 FMS5698303 வாக்காளர் பெயர்: சோபா கணவர் பெயர்: வெங்கட்ராஜப்பா புதியபழைய வீட்டு எண்: 312 / 3-21 வயது: 38 இனம்: பெண்
410 FMS3228798 வாக்காளர் பெயர்: மஞ்சளா கணவர் பெயர்: சௌப்பா புதியபழைய வீட்டு எண்: 312 / 3-21 வயது: 33 இனம்: பெண்	411 WYG1319391 வாக்காளர் பெயர்: கிரன் தந்தை பெயர்: ராதாகிருஷ்ணன் புதியபழைய வீட்டு எண்: 312 / 3-21 வயது: 21 இனம்: ஆண்	412 TN/14/074/0303343 வாக்காளர் பெயர்: வெங்கட்கிரியம்மா தந்தை பெயர்: சந்திரப்பா புதியபழைய வீட்டு எண்: 313 / 3-21 வயது: 73 இனம்: பெண்
413 FMS1246271 வாக்காளர் பெயர்: பைரப்பா தந்தை பெயர்: சந்திரப்பா புதியபழைய வீட்டு எண்: 313 / 3-21 வயது: 34 இனம்: ஆண்	414 TN/14/074/0303048 வாக்காளர் பெயர்: சீனப்பா தந்தை பெயர்: சந்திரப்பா புதியபழைய வீட்டு எண்: 313-1/ வயது: 52 இனம்: ஆண்	415 FMS1247303 வாக்காளர் பெயர்: சசீலம்மா கணவர் பெயர்: சீனப்பா புதியபழைய வீட்டு எண்: 313-1/ வயது: 48 இனம்: பெண்
416 WYG1046705 வாக்காளர் பெயர்: மாலா தந்தை பெயர்: சீனப்பா புதியபழைய வீட்டு எண்: 313-1 / - வயது: 21 இனம்: பெண்	417 WYG0670406 வாக்காளர் பெயர்: மது தந்தை பெயர்: சீனப்பா புதியபழைய வீட்டு எண்: 313A / 27 வயது: 23 இனம்: ஆண்	418 FMS3228095 வாக்காளர் பெயர்: பசுவராஜ் தந்தை பெயர்: புச்சஆச்சாரி புதியபழைய வீட்டு எண்: 315 / 3-22 வயது: 43 இனம்: ஆண்
419 FMS3228970 வாக்காளர் பெயர்: லீலாவதி கணவர் பெயர்: பசுவராஜ் புதியபழைய வீட்டு எண்: 315 / 3-22 வயது: 38 இனம்: பெண்	420 TN/14/074/0303036 வாக்காளர் பெயர்: நஞ்சுண்டஆச்சாரி தந்தை பெயர்: புச்சஆச்சாரி புதியபழைய வீட்டு எண்: 315-1/ வயது: 52 இனம்: ஆண்	421 TN/14/074/0303580 வாக்காளர் பெயர்: நீலம்மா கணவர் பெயர்: நஞ்சுண்டஆச்சாரி புதியபழைய வீட்டு எண்: 315-1/ வயது: 43 இனம்: பெண்

54-வேப்பனஹள்ளி சட்டமன்ற தொகுதி

பாகம் எண் 9

வாக்காளர் பட்டியல் - 2018

தொடர்ச்சி...

பிரிவு: 2-பண்ணபள்ளி (வ.கி) பண்ணபள்ளி (ஊ) முதுகுறிக்கி வார்டு 1, பின்கோடு : 635105

422	TN/14/074/0303011 வாக்காளர் பெயர்: ராமாச்சாரி தந்தை பெயர்: வெங்கடேசாச்சாரி புதியபழைய வீட்டு எண்: 316/3-22 வயது: 60 இனம்: ஆண்	423	TN/14/074/0303579 வாக்காளர் பெயர்: தாக்காயிணி கணவர் பெயர்: ராமாச்சாரி புதியபழைய வீட்டு எண்: 316/3-22 வயது: 53 இனம்: பெண்	424	FMS5698337 வாக்காளர் பெயர்: ஜெயந்தி தந்தை பெயர்: ராமாஆச்சாரி புதியபழைய வீட்டு எண்: 316/3-22 வயது: 31 இனம்: பெண்
425	WYG0775700 வாக்காளர் பெயர்: வெங்கடேஷ் தந்தை பெயர்: ராமாச்சாரி புதியபழைய வீட்டு எண்: 316/- வயது: 25 இனம்: ஆண்	426	FMS1247055 வாக்காளர் பெயர்: சிரிராமாப்பா தந்தை பெயர்: முகப்பா புதியபழைய வீட்டு எண்: 317/3-22 வயது: 53 இனம்: ஆண்	427	WYG0775460 வாக்காளர் பெயர்: சரோஜம்மா கணவர் பெயர்: ஸ்ரீராமப்பா புதியபழைய வீட்டு எண்: 317/- வயது: 50 இனம்: பெண்
428	WYG0774851 வாக்காளர் பெயர்: சுப்ரமணி தந்தை பெயர்: ஸ்ரீராமப்பா புதியபழைய வீட்டு எண்: 317/- வயது: 32 இனம்: ஆண்	429	WYG0775874 வாக்காளர் பெயர்: வனஜாட்சி கணவர் பெயர்: சுப்ரமணி புதியபழைய வீட்டு எண்: 317/- வயது: 31 இனம்: பெண்	430	FMS5189782 வாக்காளர் பெயர்: நாகராஜனு தந்தை பெயர்: ஸ்ரீராமப்பா புதியபழைய வீட்டு எண்: 317/3-22 வயது: 31 இனம்: ஆண்
431	WYG0775478 வாக்காளர் பெயர்: ரம்யா கணவர் பெயர்: நாகர்ஜூனா புதியபழைய வீட்டு எண்: 317/- வயது: 28 இனம்: பெண்	432	TN/14/074/0303664 வாக்காளர் பெயர்: சீனிவாஷ் தந்தை பெயர்: கெம்பகவுடு புதியபழைய வீட்டு எண்: 317-1/ வயது: 63 இனம்: ஆண்	433	FMS1247154 வாக்காளர் பெயர்: சாந்தம்மா கணவர் பெயர்: சீனிவாஷ் புதியபழைய வீட்டு எண்: 317-1/ வயது: 53 இனம்: பெண்
434	FMS3229044 வாக்காளர் பெயர்: செளடேஷ்வரி தந்தை பெயர்: சீனிவாஷ் புதியபழைய வீட்டு எண்: 317-1/ வயது: 35 இனம்: பெண்	435	FMS5179353 வாக்காளர் பெயர்: மஞ்சுநாத் தந்தை பெயர்: சீனிவாஷ் புதியபழைய வீட்டு எண்: 317-1/ வயது: 33 இனம்: ஆண்	436	FMS3229192 வாக்காளர் பெயர்: பிரதீபா தந்தை பெயர்: சீனிவாஷ் புதியபழைய வீட்டு எண்: 317-1/ வயது: 32 இனம்: பெண்
437	FMS3229069 வாக்காளர் பெயர்: நாகமணி தந்தை பெயர்: சீனிவாஷ் புதியபழைய வீட்டு எண்: 317-1/ வயது: 31 இனம்: பெண்	438	FMS5188933 வாக்காளர் பெயர்: கிருஷ்ணப்பா தந்தை பெயர்: குடியப்பா புதியபழைய வீட்டு எண்: 317-2/ வயது: 58 இனம்: ஆண்	439	TN/14/074/0303792 வாக்காளர் பெயர்: பத்மா கணவர் பெயர்: கிருஷ்ணப்பா புதியபழைய வீட்டு எண்: 317-2/ வயது: 53 இனம்: பெண்
440	FMS5188917 வாக்காளர் பெயர்: சதீஷ் தந்தை பெயர்: கிருஷ்ணப்பா புதியபழைய வீட்டு எண்: 317-2/ வயது: 38 இனம்: ஆண்	441	FMS5188925 வாக்காளர் பெயர்: சுதா கணவர் பெயர்: சதீஷ் புதியபழைய வீட்டு எண்: 317-2/ வயது: 33 இனம்: பெண்	442	FMS5188909 வாக்காளர் பெயர்: ராஜேஷ் தந்தை பெயர்: கிருஷ்ணப்பா புதியபழைய வீட்டு எண்: 317-2/ வயது: 33 இனம்: ஆண்
443	TN/14/074/0303024 வாக்காளர் பெயர்: கிருஷ்ணப்பா தந்தை பெயர்: கோபாலப்பா புதியபழைய வீட்டு எண்: 319/3-24-A வயது: 53 இனம்: ஆண்	444	FMS1247477 வாக்காளர் பெயர்: ராஜம்மா கணவர் பெயர்: கிருஷ்ணப்பா புதியபழைய வீட்டு எண்: 319/3-24-A வயது: 48 இனம்: பெண்	445	FMS3229457 வாக்காளர் பெயர்: பேடராஜ் தந்தை பெயர்: கிருஷ்ணப்பா புதியபழைய வீட்டு எண்: 319/3-24-A வயது: 31 இனம்: ஆண்
446	TN/14/074/0303352 வாக்காளர் பெயர்: சாவித்திரியம்மா கணவர் பெயர்: சம்பங்கியப்பா புதியபழைய வீட்டு எண்: 321/3-24-B வயது: 68 இனம்: பெண்	447	FMS5193081 வாக்காளர் பெயர்: நாராயணப்பா தந்தை பெயர்: சம்பங்கியப்பா புதியபழைய வீட்டு எண்: 321/3-24-B வயது: 43 இனம்: ஆண்	448	TN/14/074/0303218 வாக்காளர் பெயர்: சீராமப்பா தந்தை பெயர்: அனுமந்தப்பா புதியபழைய வீட்டு எண்: 323/3-26-O வயது: 58 இனம்: ஆண்
449	TN/14/074/0303531 வாக்காளர் பெயர்: முனியம்மா கணவர் பெயர்: சீராமப்பா புதியபழைய வீட்டு எண்: 323/3-26-O வயது: 50 இனம்: பெண்	450	WYG0775023 வாக்காளர் பெயர்: நாகராஜ் தந்தை பெயர்: ஸ்ரீராமப்பா புதியபழைய வீட்டு எண்: 323/- வயது: 27 இனம்: ஆண்	451	WYG0775452 வாக்காளர் பெயர்: பத்மா கணவர் பெயர்: நாகராஜ் புதியபழைய வீட்டு எண்: 323/- வயது: 26 இனம்: பெண்

54-வேப்பனஹள்ளி சட்டமன்ற தொகுதி

பாகம் எண் 9

வாக்காளர் பட்டியல் - 2018

தொடர்ச்சி...

பிரிவு: 2-பண்ணபள்ளி (வ.கி) பண்ணபள்ளி (ஊ) முதுகுறிக்கி வார்டு 1, பின்கோடு : 635105

452 TN/14/074/0303274 வாக்காளர் பெயர்: நஞ்சுண்டப்பா தந்தை பெயர்: திம்மராயப்பா புதியபழைய வீட்டு எண்: 324 / 324 வயது: 63 இனம்: ஆண்	453 FMS3228129 வாக்காளர் பெயர்: திம்மராயப்பா தந்தை பெயர்: நஞ்சுண்டப்பா புதியபழைய வீட்டு எண்: 324 / 324 வயது: 33 இனம்: ஆண்	454 WYG0775387 வாக்காளர் பெயர்: பிரசாந்த் தந்தை பெயர்: நஞ்சுண்டப்பா புதியபழைய வீட்டு எண்: 324 / - வயது: 25 இனம்: ஆண்
455 FMS3230083 வாக்காளர் பெயர்: ஸ்ரீதர் தந்தை பெயர்: நாராயணப்பா புதியபழைய வீட்டு எண்: 325 / 3-27 வயது: 38 இனம்: ஆண்	456 WYG0775494 வாக்காளர் பெயர்: சங்கீதா கணவர் பெயர்: நாராயணப்பா புதியபழைய வீட்டு எண்: 325 / - வயது: 26 இனம்: பெண்	457 TN/14/074/0303056 வாக்காளர் பெயர்: திம்மராயப்பா தந்தை பெயர்: வெங்கட்டப்பா புதியபழைய வீட்டு எண்: 326 / 3-27 வயது: 60 இனம்: ஆண்
458 TN/14/074/0303332 வாக்காளர் பெயர்: சரஸ்வதியம்மா கணவர் பெயர்: திம்மராயப்பா புதியபழைய வீட்டு எண்: 326 / 3-27 வயது: 45 இனம்: பெண்	459 TN/14/074/0303336 வாக்காளர் பெயர்: வெங்கட்டம்மா கணவர் பெயர்: பாப்பண்ணா புதியபழைய வீட்டு எண்: 327 / 3-27-A வயது: 88 இனம்: பெண்	460 TN/14/074/0303334 வாக்காளர் பெயர்: கிருஷ்ணம்மா கணவர் பெயர்: பாப்பையா புதியபழைய வீட்டு எண்: 327 / 3-27-A வயது: 60 இனம்: பெண்
461 FMS5192042 வாக்காளர் பெயர்: மஞ்சம்மா தந்தை பெயர்: பாப்பையா புதியபழைய வீட்டு எண்: 327 / 3-27-A வயது: 33 இனம்: பெண்	462 FMS3227998 வாக்காளர் பெயர்: பசம்மா தந்தை பெயர்: பாப்பையா புதியபழைய வீட்டு எண்: 327 / 3-27-A வயது: 31 இனம்: பெண்	463 WYG1181197 வாக்காளர் பெயர்: கோபால் தந்தை பெயர்: நாராயணப்பா புதியபழைய வீட்டு எண்: 327 / 3-27-A வயது: 29 இனம்: ஆண்
464 WYG1181205 வாக்காளர் பெயர்: மீனாட்சி கணவர் பெயர்: கோபால் புதியபழைய வீட்டு எண்: 327 / 3-27-A வயது: 21 இனம்: பெண்	465 FMS3229291 வாக்காளர் பெயர்: விஜயகுமார் தந்தை பெயர்: பாப்பையா புதியபழைய வீட்டு எண்: 328 / 3-27-A வயது: 39 இனம்: ஆண்	466 FMS3229705 வாக்காளர் பெயர்: சியமளா கணவர் பெயர்: விஜயகுமார் புதியபழைய வீட்டு எண்: 328 / 3-27-A வயது: 35 இனம்: பெண்
467 FMS3229507 வாக்காளர் பெயர்: முனிரத்னம்மா கணவர் பெயர்: முனிராஜ் புதியபழைய வீட்டு எண்: 328-1/ வயது: 48 இனம்: பெண்	468 FMS3229440 வாக்காளர் பெயர்: வெங்கட்டலக்ஷ்மி தந்தை பெயர்: முனிராஜப்பா புதியபழைய வீட்டு எண்: 329-1/ வயது: 31 இனம்: பெண்	469 TN/14/074/0303559 வாக்காளர் பெயர்: ஜெயம்மா கணவர் பெயர்: வெங்கட்டராமப்பா புதியபழைய வீட்டு எண்: 330 / 329-A வயது: 63 இனம்: பெண்
470 TN/14/074/0303882 வாக்காளர் பெயர்: செளடப்பா தந்தை பெயர்: வெங்கடேஷப்பா புதியபழைய வீட்டு எண்: 331 / 3-29-A வயது: 60 இனம்: ஆண்	471 TN/14/074/0303617 வாக்காளர் பெயர்: ஜெயலக்ஷ்மியம்மா கணவர் பெயர்: செளடப்பா புதியபழைய வீட்டு எண்: 331 / 3-29-A வயது: 53 இனம்: பெண்	472 TN/14/074/0303136 வாக்காளர் பெயர்: அமர்நாத் தந்தை பெயர்: வெங்கடேசப்பா புதியபழைய வீட்டு எண்: 332 / 3-30 வயது: 53 இனம்: ஆண்
473 TN/14/074/0303613 வாக்காளர் பெயர்: புஸ்பா கணவர் பெயர்: அமர்நாராயணன் புதியபழைய வீட்டு எண்: 332 / 3-30 வயது: 48 இனம்: பெண்	474 FMS3230026 வாக்காளர் பெயர்: மோகன்பாபு தந்தை பெயர்: அமர்நாராயணன் புதியபழைய வீட்டு எண்: 332 / 3-30 வயது: 33 இனம்: ஆண்	475 FMS3228772 வாக்காளர் பெயர்: நிர்மலா தந்தை பெயர்: அமர்நாராயணன் புதியபழைய வீட்டு எண்: 332 / 3-30 வயது: 31 இனம்: பெண்
476 FMS1245240 வாக்காளர் பெயர்: வெங்கடேஷப்பா தந்தை பெயர்: சின்னபையா புதியபழைய வீட்டு எண்: 333 / 3-30-A வயது: 60 இனம்: ஆண்	477 WYG0775049 வாக்காளர் பெயர்: வெங்கடேஷ் தந்தை பெயர்: சின்னபாப்பையா புதியபழைய வீட்டு எண்: 333 / - வயது: 56 இனம்: ஆண்	478 FMS1244813 வாக்காளர் பெயர்: சின்னம்மா கணவர் பெயர்: வெங்கடேஷப்பா புதியபழைய வீட்டு எண்: 333 / 3-30-A வயது: 43 இனம்: பெண்
479 WYG0775114 வாக்காளர் பெயர்: சின்னம்மா கணவர் பெயர்: வெங்கடேஷ் புதியபழைய வீட்டு எண்: 333 / - வயது: 41 இனம்: பெண்	480 TN/14/074/0303412 வாக்காளர் பெயர்: வெங்கட்டம்மா கணவர் பெயர்: முனிசாமி புதியபழைய வீட்டு எண்: 334 / 302-A வயது: 69 இனம்: பெண்	481 FMS5698345 வாக்காளர் பெயர்: சீனிவாஷ் தந்தை பெயர்: வெங்கடேஷப்பா புதியபழைய வீட்டு எண்: 334 / 302-A வயது: 51 இனம்: ஆண்

54-வேப்பனஹள்ளி சட்டமன்ற தொகுதி

பாகம் எண் 9

வாக்காளர் பட்டியல் - 2018

தொடர்ச்சி...

பிரிவு: 2-பண்ணபள்ளி (வ.கி) பண்ணபள்ளி (ஊ) முதுகுறிக்கி வார்டு 1, பின்கோடு : 635105

482 WYG0775502 வாக்காளர் பெயர்: சோபா கணவர் பெயர்: சீனிவாஸ் புதியபழைய வீட்டு எண்: 334 / - வயது: 40 இனம்: பெண்	483 WYG1256940 வாக்காளர் பெயர்: சைத்தன்யா கணவர் பெயர்: ஸ்ரீனிவாசா புதியபழைய வீட்டு எண்: 334 / 302A வயது: 21 இனம்: பெண்	484 WYG1256957 வாக்காளர் பெயர்: மோகன் தந்தை பெயர்: விஜயகுமார் புதியபழைய வீட்டு எண்: 334 / 302A வயது: 21 இனம்: ஆண்
485 TN/14/074/0303967 வாக்காளர் பெயர்: நாகராஜ் தந்தை பெயர்: வெங்கடேஷ்பா புதியபழைய வீட்டு எண்: 335 / 3-31 வயது: 51 இனம்: ஆண்	486 TN/14/074/0303853 வாக்காளர் பெயர்: சந்திரமமா கணவர் பெயர்: நாகராஜ் புதியபழைய வீட்டு எண்: 335 / 3-31 வயது: 45 இனம்: பெண்	487 FMS3228475 வாக்காளர் பெயர்: நடராஜ் தந்தை பெயர்: நாகராஜ் புதியபழைய வீட்டு எண்: 335 / 3-31 வயது: 31 இனம்: ஆண்
488 TN/14/074/0303825 வாக்காளர் பெயர்: சிவநாராயணன் தந்தை பெயர்: கேம்பண்ணா புதியபழைய வீட்டு எண்: 335-1/ வயது: 55 இனம்: ஆண்	489 TN/14/074/0303812 வாக்காளர் பெயர்: பத்மம்மா கணவர் பெயர்: சிவநாராயணன் புதியபழைய வீட்டு எண்: 335-1/ வயது: 53 இனம்: பெண்	490 TN/14/074/0303804 வாக்காளர் பெயர்: கலாம்மா கணவர் பெயர்: முனியப்பா புதியபழைய வீட்டு எண்: 336 / 336 வயது: 71 இனம்: பெண்
491 TN/14/074/0303724 வாக்காளர் பெயர்: முனிசாமி தந்தை பெயர்: செளடப்பா புதியபழைய வீட்டு எண்: 338 / 3-31-B வயது: 68 இனம்: ஆண்	492 FMS3230034 வாக்காளர் பெயர்: பூலகூழ்மமா கணவர் பெயர்: முனிசாமி புதியபழைய வீட்டு எண்: 338 / 3-31-B வயது: 58 இனம்: பெண்	493 FMS3229721 வாக்காளர் பெயர்: வெங்கடேஷ் தந்தை பெயர்: முனிசாமி புதியபழைய வீட்டு எண்: 338 / 3-31-B வயது: 33 இனம்: ஆண்
494 FMS3228517 வாக்காளர் பெயர்: தேவராஜ் தந்தை பெயர்: முனிசாமி புதியபழைய வீட்டு எண்: 338 / 3-31-B வயது: 31 இனம்: ஆண்	495 WYG0775106 வாக்காளர் பெயர்: சுமித்ரா கணவர் பெயர்: தேவராஜ் புதியபழைய வீட்டு எண்: 338 / - வயது: 26 இனம்: பெண்	496 TN/14/074/0303057 வாக்காளர் பெயர்: ராமசந்திரப்பா தந்தை பெயர்: முனிசவுடப்பா புதியபழைய வீட்டு எண்: 339 / 3-31-C வயது: 60 இனம்: ஆண்
497 TN/14/074/0303800 வாக்காளர் பெயர்: செளடம்மா கணவர் பெயர்: ராமசந்திரப்பா புதியபழைய வீட்டு எண்: 339 / 3-31-C வயது: 50 இனம்: பெண்	498 WYG0963488 வாக்காளர் பெயர்: வாசு கொண்டேரு தந்தை பெயர்: நாகராஜ் புதியபழைய வீட்டு எண்: 339 / - வயது: 41 இனம்: ஆண்	499 WYG0774935 வாக்காளர் பெயர்: சுப்ரியா கணவர் பெயர்: ராமசந்திரப்பா புதியபழைய வீட்டு எண்: 339 / - வயது: 23 இனம்: பெண்
500 TN/14/074/0303430 வாக்காளர் பெயர்: லக்ஷ்மியம்மா கணவர் பெயர்: கேம்பண்ணா புதியபழைய வீட்டு எண்: 340 / 3-32-1 வயது: 53 இனம்: பெண்	501 TN/14/074/0303076 வாக்காளர் பெயர்: வீரபன்னா தந்தை பெயர்: சம்பங்கிராமப்பா புதியபழைய வீட்டு எண்: 341 / 32-2 வயது: 68 இனம்: ஆண்	502 TN/14/074/0303773 வாக்காளர் பெயர்: நாராயணம்மா கணவர் பெயர்: வீரபன்னா புதியபழைய வீட்டு எண்: 341 / 32-2 வயது: 63 இனம்: பெண்
503 TN/14/074/0303318 வாக்காளர் பெயர்: சீனப்பா தந்தை பெயர்: வீரபன்னா புதியபழைய வீட்டு எண்: 341 / 32-2 வயது: 43 இனம்: ஆண்	504 TN/14/074/0303008 வாக்காளர் பெயர்: வெங்கட்டராமப்பா தந்தை பெயர்: கொலமுனிசாமி புதியபழைய வீட்டு எண்: 342 / 3-33 வயது: 85 இனம்: ஆண்	505 WYG0775304 வாக்காளர் பெயர்: சுஜாதா கணவர் பெயர்: நவீன் புதியபழைய வீட்டு எண்: 342 / - வயது: 27 இனம்: பெண்
506 WYG0775775 வாக்காளர் பெயர்: சுசிலா கணவர் பெயர்: மஞ்சு புதியபழைய வீட்டு எண்: 342 / - வயது: 27 இனம்: பெண்	507 TN/14/074/0303808 வாக்காளர் பெயர்: வெங்கட்டப்பா தந்தை பெயர்: முனிசாமிகவுடு புதியபழைய வீட்டு எண்: 343 / 33-A வயது: 83 இனம்: ஆண்	508 TN/14/074/0303644 வாக்காளர் பெயர்: அக்கையம்மா கணவர் பெயர்: வெங்கட்டப்பா புதியபழைய வீட்டு எண்: 343 / 33-A வயது: 78 இனம்: பெண்
509 FMS5192125 வாக்காளர் பெயர்: முனியப்பா தந்தை பெயர்: கொலமுனிசாமி புதியபழைய வீட்டு எண்: 344 / 3-33 வயது: 83 இனம்: ஆண்	510 TN/14/074/0303683 வாக்காளர் பெயர்: கிருஷ்ணப்பா தந்தை பெயர்: முனியப்பா புதியபழைய வீட்டு எண்: 345 / 345 வயது: 58 இனம்: ஆண்	511 FMS5191747 வாக்காளர் பெயர்: வெங்கட்டம்மா கணவர் பெயர்: கிருஷ்ணப்பா புதியபழைய வீட்டு எண்: 345 / 345 வயது: 48 இனம்: பெண்

54-வேப்பனஹள்ளி சட்டமன்ற தொகுதி

பாகம் எண் 9

வாக்காளர் பட்டியல் - 2018

தொடர்ச்சி...

பிரிவு: 2-பண்ணபள்ளி (வ.கி) பண்ணபள்ளி (ஊ) முதுகுறிக்கி வார்டு 1, பின்கோடு : 635105

512 FMS3229473 வாக்காளர் பெயர்: மஞ்சநாத் தந்தை பெயர்: கிருஷ்ணப்பா புதியபழைய வீட்டு எண்: 345 / 345 வயது: 36 இனம்: ஆண்	513 FMS3229820 வாக்காளர் பெயர்: சில்பாவதி தந்தை பெயர்: கிருஷ்ணப்பா புதியபழைய வீட்டு எண்: 345 / 345 வயது: 31 இனம்: பெண்	514 WYG0528752 வாக்காளர் பெயர்: பசுவராஜ் தந்தை பெயர்: கிருஷ்ணப்பா புதியபழைய வீட்டு எண்: 345 / - வயது: 27 இனம்: ஆண்
515 WYG1257112 வாக்காளர் பெயர்: மகாலட்சுமி தந்தை பெயர்: மஞ்சநாத் புதியபழைய வீட்டு எண்: 345 / - வயது: 24 இனம்: பெண்	516 FMS1247329 வாக்காளர் பெயர்: கிருஷ்ணப்பா தந்தை பெயர்: அனுமந்தப்பா புதியபழைய வீட்டு எண்: 346 / 3-46 வயது: 53 இனம்: ஆண்	517 TN/14/074/0303851 வாக்காளர் பெயர்: ரங்கம்மா கணவர் பெயர்: கிருஷ்ணப்பா புதியபழைய வீட்டு எண்: 346 / 3-46 வயது: 46 இனம்: பெண்
518 FMS3227956 வாக்காளர் பெயர்: நாகம்மா கணவர் பெயர்: திம்மராயப்பா புதியபழைய வீட்டு எண்: 347 / 3-36 வயது: 65 இனம்: பெண்	519 FMS3228640 வாக்காளர் பெயர்: ராமப்பா தந்தை பெயர்: திம்மராயப்பா புதியபழைய வீட்டு எண்: 347 / 3-36 வயது: 37 இனம்: ஆண்	520 TN/14/074/0303317 வாக்காளர் பெயர்: முனிசந்திரப்பா தந்தை பெயர்: திம்மராயப்பா புதியபழைய வீட்டு எண்: 347-1 / 36-A வயது: 48 இனம்: ஆண்
521 TN/14/074/0303570 வாக்காளர் பெயர்: யசோதம்மா கணவர் பெயர்: முனிசந்திரப்பா புதியபழைய வீட்டு எண்: 347-1 / 36-A வயது: 41 இனம்: பெண்	522 TN/14/074/0303029 வாக்காளர் பெயர்: முனிசாமி தந்தை பெயர்: மோட்டப்பா புதியபழைய வீட்டு எண்: 347-2 / NA வயது: 63 இனம்: ஆண்	523 TN/14/074/0303418 வாக்காளர் பெயர்: கங்கம்மா கணவர் பெயர்: முனிசாமி புதியபழைய வீட்டு எண்: 347-2 / NA வயது: 58 இனம்: பெண்
524 WYG0670414 வாக்காளர் பெயர்: ராமசந்திரா தந்தை பெயர்: முனிசாமி புதியபழைய வீட்டு எண்: 347-2 / NA வயது: 26 இனம்: ஆண்	525 WYG0775809 வாக்காளர் பெயர்: பேட்ராஜ் தந்தை பெயர்: முனிசாமி புதியபழைய வீட்டு எண்: 347-2 / - வயது: 26 இனம்: ஆண்	526 TN/14/074/0303063 வாக்காளர் பெயர்: திம்மாராயப்பா தந்தை பெயர்: முனிசாமி புதியபழைய வீட்டு எண்: 347-3 / NA வயது: 39 இனம்: ஆண்
527 FMS3227972 வாக்காளர் பெயர்: சரசம்மா கணவர் பெயர்: திம்மராயப்பா புதியபழைய வீட்டு எண்: 347-3 / NA வயது: 35 இனம்: பெண்	528 TN/14/074/0303588 வாக்காளர் பெயர்: வெங்கட்டம்மா கணவர் பெயர்: கிருஷ்ணப்பா புதியபழைய வீட்டு எண்: 348 / 3-37 வயது: 80 இனம்: பெண்	529 TN/14/074/0303556 வாக்காளர் பெயர்: அனுமகவுடு தந்தை பெயர்: கிருஷ்ணப்பா புதியபழைய வீட்டு எண்: 348 / 3-37 வயது: 33 இனம்: ஆண்
530 WYG0775254 வாக்காளர் பெயர்: சுகுணா கணவர் பெயர்: அனுமேகவுடு புதியபழைய வீட்டு எண்: 348 / - வயது: 24 இனம்: பெண்	531 TN/14/074/0303909 வாக்காளர் பெயர்: சோமப்பா தந்தை பெயர்: கிருஷ்ணப்பா புதியபழைய வீட்டு எண்: 349 / 3-50-A வயது: 43 இனம்: ஆண்	532 FMS1245471 வாக்காளர் பெயர்: சோபா கணவர் பெயர்: சோமப்பா புதியபழைய வீட்டு எண்: 349 / 3-50-A வயது: 38 இனம்: பெண்
533 TN/14/074/0303119 வாக்காளர் பெயர்: சீனப்பா தந்தை பெயர்: கிருஷ்ணப்பா புதியபழைய வீட்டு எண்: 350 / 3-50-B வயது: 39 இனம்: பெண்	534 WYG0775122 வாக்காளர் பெயர்: கிரிஜா கணவர் பெயர்: சீனிவாஸ் புதியபழைய வீட்டு எண்: 350 / - வயது: 30 இனம்: பெண்	535 TN/14/074/0303078 வாக்காளர் பெயர்: கிருஷ்ணமுர்த்தி தந்தை பெயர்: கிருஷ்ணப்பா புதியபழைய வீட்டு எண்: 350-1/ வயது: 45 இனம்: ஆண்
536 TN/14/074/0303854 வாக்காளர் பெயர்: பசம்மா கணவர் பெயர்: கிருஷ்ணமுர்த்தி புதியபழைய வீட்டு எண்: 350-1/ வயது: 40 இனம்: பெண்	537 FMS1247162 வாக்காளர் பெயர்: நஞ்சப்பா தந்தை பெயர்: அனுமப்பா புதியபழைய வீட்டு எண்: 351 / 3-37-A வயது: 54 இனம்: ஆண்	538 TN/14/074/0303504 வாக்காளர் பெயர்: கௌரம்மா கணவர் பெயர்: நஞ்சப்பா புதியபழைய வீட்டு எண்: 351 / 37-A வயது: 45 இனம்: பெண்
539 WYG1180967 வாக்காளர் பெயர்: மணி தந்தை பெயர்: நஞ்சப்பா புதியபழைய வீட்டு எண்: 351 / 3-37A வயது: 21 இனம்: ஆண்	540 TN/14/074/0303204 வாக்காளர் பெயர்: பிரகாஷ் தந்தை பெயர்: அனுமப்பா புதியபழைய வீட்டு எண்: 352 / 3-37-A வயது: 54 இனம்: ஆண்	541 TN/14/074/0303375 வாக்காளர் பெயர்: பர்வதம்மா கணவர் பெயர்: பிரகாஷ் புதியபழைய வீட்டு எண்: 352 / 3-37-A வயது: 45 இனம்: பெண்

54-வேப்பனஹள்ளி சட்டமன்ற தொகுதி

பாகம் எண் 9

வாக்காளர் பட்டியல் - 2018

தொடர்ச்சி...

பிரிவு: 2-பண்ணபள்ளி (வ.கி) பண்ணபள்ளி (ஊ) முதுகுறிக்கி வார்டு 1, பின்கோடு : 635105

542	WYG1361955 வாக்காளர் பெயர்: ஸ்ரீனிவாசா தந்தை பெயர்: பிரகாஷ் புதியபழைய வீட்டு எண்: 352 / - வயது: 21 இனம்: ஆண்	543	TN/14/074/0303859 வாக்காளர் பெயர்: லக்ஷ்மிநாராயணன் தந்தை பெயர்: பைரப்பா புதியபழைய வீட்டு எண்: 354 / 3-38-A வயது: 58 இனம்: ஆண்	544	TN/14/074/0303793 வாக்காளர் பெயர்: மஞ்சளம்மா கணவர் பெயர்: லக்ஷ்மிநாராயணன் புதியபழைய வீட்டு எண்: 354 / 3-38-A வயது: 50 இனம்: பெண்
545	FMS1246164 வாக்காளர் பெயர்: மஞ்சநாத கவுடா தந்தை பெயர்: பைரப்பா புதியபழைய வீட்டு எண்: 354 / 3-38A வயது: 40 இனம்: ஆண்	546	WYG0775262 வாக்காளர் பெயர்: மமதா கணவர் பெயர்: லட்சுமிநாராயணா புதியபழைய வீட்டு எண்: 354 / - வயது: 36 இனம்: பெண்	547	FMS5698352 வாக்காளர் பெயர்: மஞ்சநாத்கவுடு தந்தை பெயர்: லக்ஷ்மிநாராயணன் புதியபழைய வீட்டு எண்: 354 / 3-38-A வயது: 33 இனம்: ஆண்
548	FMS5698378 வாக்காளர் பெயர்: அணிதா தந்தை பெயர்: லக்ஷ்மிநாராயணன் புதியபழைய வீட்டு எண்: 354 / 3-38A வயது: 32 இனம்: பெண்	549	WYG0775684 வாக்காளர் பெயர்: மகேஷ் குமார் தந்தை பெயர்: லட்சுமிநாராயணன் புதியபழைய வீட்டு எண்: 354 / - வயது: 29 இனம்: ஆண்	550	WYG1319375 வாக்காளர் பெயர்: தேஜஸ்வினி கணவர் பெயர்: மஞ்சநாத கவுடா புதியபழைய வீட்டு எண்: 354 / 3-38A வயது: 28 இனம்: பெண்
551	TN/14/074/0303603 வாக்காளர் பெயர்: கிருஷ்ணமூர்த்தி தந்தை பெயர்: பைரப்பா புதியபழைய வீட்டு எண்: 355/ வயது: 54 இனம்: ஆண்	552	TN/14/074/0303203 வாக்காளர் பெயர்: வெங்கட்டராமப்பா தந்தை பெயர்: வெங்கடேஷ்ப்பா புதியபழைய வீட்டு எண்: 356 / 3-39 வயது: 83 இனம்: ஆண்	553	WYG0775890 வாக்காளர் பெயர்: நாராயணம்மா கணவர் பெயர்: வெங்கடேசப்பா புதியபழைய வீட்டு எண்: 356 / - வயது: 80 இனம்: பெண்
554	TN/14/074/0303500 வாக்காளர் பெயர்: வெங்கட்டம்மா கணவர் பெயர்: வெங்கட்டராமப்பா புதியபழைய வீட்டு எண்: 356 / 3-39 வயது: 78 இனம்: பெண்	555	WYG1362011 வாக்காளர் பெயர்: அனுஷா கணவர் பெயர்: ஸ்ரீராமப்ப புதியபழைய வீட்டு எண்: 356 / - வயது: 25 இனம்: பெண்	556	WYG1362128 வாக்காளர் பெயர்: பத்மா கணவர் பெயர்: ஸ்ரீராமப்பா புதியபழைய வீட்டு எண்: 356 / - வயது: 25 இனம்: பெண்
557	WYG1362037 வாக்காளர் பெயர்: லஷ்மி கணவர் பெயர்: ஸ்ரீராமப்பா புதியபழைய வீட்டு எண்: 356 / - வயது: 24 இனம்: பெண்	558	TN/14/074/0303182 வாக்காளர் பெயர்: ஸ்ரீராமப்பா தந்தை பெயர்: வெங்கட்டராமப்பா புதியபழைய வீட்டு எண்: 357 / 3-53 வயது: 55 இனம்: ஆண்	559	TN/14/074/0303497 வாக்காளர் பெயர்: சாந்தம்மா கணவர் பெயர்: சீராமப்பா புதியபழைய வீட்டு எண்: 357 / 3-53 வயது: 51 இனம்: பெண்
560	FMS1246644 வாக்காளர் பெயர்: நாராயணசாமி தந்தை பெயர்: ராமப்பா புதியபழைய வீட்டு எண்: 358 / 3-39-A வயது: 40 இனம்: ஆண்	561	WYG1361948 வாக்காளர் பெயர்: லீலம்மா கணவர் பெயர்: நாராயணசாமி புதியபழைய வீட்டு எண்: 358 / - வயது: 30 இனம்: பெண்	562	TN/14/074/0303701 வாக்காளர் பெயர்: முனியம்மா கணவர் பெயர்: கோபாலப்பா புதியபழைய வீட்டு எண்: 359 / 3-41 வயது: 53 இனம்: பெண்
563	FMS1246768 வாக்காளர் பெயர்: அக்கம்மா கணவர் பெயர்: முனியவெங்கட்டப்பா புதியபழைய வீட்டு எண்: 360 / 360 வயது: 83 இனம்: பெண்	564	TN/14/074/0303755 வாக்காளர் பெயர்: வீரம்மா கணவர் பெயர்: கோபாலப்பா புதியபழைய வீட்டு எண்: 360 / 360 வயது: 49 இனம்: பெண்	565	WYG0963454 வாக்காளர் பெயர்: ஸ்ரீனிவாஸ் தந்தை பெயர்: கோபாலப்பா புதியபழைய வீட்டு எண்: 360 / - வயது: 22 இனம்: ஆண்
566	TN/14/074/0303707 வாக்காளர் பெயர்: பில்லம்மா கணவர் பெயர்: சின்னவெங்கட்டப்பா புதியபழைய வீட்டு எண்: 360-1/ வயது: 88 இனம்: பெண்	567	FMS1245166 வாக்காளர் பெயர்: ஜெயலக்ஷ்மியம்மா கணவர் பெயர்: சுப்பண்ணா புதியபழைய வீட்டு எண்: 360-1/ வயது: 53 இனம்: பெண்	568	WYG0528851 வாக்காளர் பெயர்: மகேஷ் குமார் தந்தை பெயர்: சுப்பண்ணா புதியபழைய வீட்டு எண்: 360-1 / - வயது: 28 இனம்: ஆண்
569	TN/14/074/0303077 வாக்காளர் பெயர்: வெங்கட்டகிரியப்பா தந்தை பெயர்: வெங்கட்டகிரியப்பா புதியபழைய வீட்டு எண்: 360-2 / 3-41 வயது: 75 இனம்: ஆண்	570	TN/14/074/0303698 வாக்காளர் பெயர்: ராஜம்மா கணவர் பெயர்: வெங்கட்டகிரியப்பா புதியபழைய வீட்டு எண்: 360-2 / 3-41 வயது: 71 இனம்: பெண்	571	FMS3228301 வாக்காளர் பெயர்: பசுவராஜ் தந்தை பெயர்: வெங்கட்டகிரியப்பா புதியபழைய வீட்டு எண்: 360-2 / 3-41 வயது: 33 இனம்: ஆண்

54-வேப்பனஹள்ளி சட்டமன்ற தொகுதி

பாகம் எண் 9

வாக்காளர் பட்டியல் - 2018

தொடர்ச்சி...

பிரிவு: 2-பண்ணபள்ளி (வ.கி) பண்ணபள்ளி (ஊ) முதுகுறிக்கி வார்டு 1, பின்கோடு : 635105

572	TN/14/074/0303671	573	TN/14/074/0303696	574	FMS3229267
வாக்காளர் பெயர்: வெங்கடேஷ்ப்பா தந்தை பெயர்: வெங்கட்டகிரியப்பா புதியபழைய வீட்டு எண்: 360-3/ வயது: 61 இனம்: ஆண்		வாக்காளர் பெயர்: லக்ஷ்மம்மா கணவர் பெயர்: வெங்கடேஷ்ப்பா புதியபழைய வீட்டு எண்: 360-3/ வயது: 53 இனம்: பெண்		வாக்காளர் பெயர்: மஞ்சுநாத் தந்தை பெயர்: வெங்கடேஷ்ப்பா புதியபழைய வீட்டு எண்: 360-3/ வயது: 31 இனம்: ஆண்	
575	WYG0528836	576	WYG0528844	577	WYG0774802
வாக்காளர் பெயர்: நாசுரத்தனா கணவர் பெயர்: மஞ்சுநாத் புதியபழைய வீட்டு எண்: 360-3/ வயது: 28 இனம்: பெண்		வாக்காளர் பெயர்: சிவா தந்தை பெயர்: வெங்கடேஷ்ப்பா புதியபழைய வீட்டு எண்: 360-3/ வயது: 28 இனம்: ஆண்		வாக்காளர் பெயர்: மஞ்சுநா கணவர் பெயர்: சிவா புதியபழைய வீட்டு எண்: 360-3 / - வயது: 23 இனம்: பெண்	
578	WYG1181221	579	WYG1154475	580	TN/14/074/0303138
வாக்காளர் பெயர்: சுமபூர் தந்தை பெயர்: சுப்பண்ணா புதியபழைய வீட்டு எண்: 360A / 3-375 வயது: 25 இனம்: பெண்		வாக்காளர் பெயர்: ஸ்ரீராமா தந்தை பெயர்: வெங்கடேஷ்ப்பா புதியபழைய வீட்டு எண்: 360A / 8-B வயது: 24 இனம்: ஆண்		வாக்காளர் பெயர்: விஜிகுமார் தந்தை பெயர்: ராமப்பா புதியபழைய வீட்டு எண்: 361 / 3-61-A வயது: 43 இனம்: ஆண்	
581	FMS1245299	582	TN/14/074/0303117	583	FMS5186739
வாக்காளர் பெயர்: பத்மா கணவர் பெயர்: விஜிகுமார் புதியபழைய வீட்டு எண்: 361 / 3-61-A வயது: 41 இனம்: பெண்		வாக்காளர் பெயர்: கிருஷ்ணப்பா தந்தை பெயர்: எரப்பா புதியபழைய வீட்டு எண்: 362 / 3-41-B வயது: 50 இனம்: ஆண்		வாக்காளர் பெயர்: கார்த்தம்மா கணவர் பெயர்: கிருஷ்ணப்பா புதியபழைய வீட்டு எண்: 362 / 3-41-B வயது: 45 இனம்: பெண்	
584	WYG0715565	585	WYG0715623	586	TN/14/074/0303553
வாக்காளர் பெயர்: அனில்குமார் தந்தை பெயர்: கிருஷ்ணப்பா புதியபழைய வீட்டு எண்: 362 / - வயது: 27 இனம்: ஆண்		வாக்காளர் பெயர்: சுனில் தந்தை பெயர்: கிருஷ்ணப்பா புதியபழைய வீட்டு எண்: 362 / - வயது: 25 இனம்: ஆண்		வாக்காளர் பெயர்: நாராயணப்பா தந்தை பெயர்: முனிசாமி புதியபழைய வீட்டு எண்: 363 / 3-41-B வயது: 60 இனம்: ஆண்	
587	FMS1244854	588	FMS3229663	589	WYG0774984
வாக்காளர் பெயர்: கௌரம்மா கணவர் பெயர்: நாராயணப்பா புதியபழைய வீட்டு எண்: 363 / 3-41-B வயது: 55 இனம்: பெண்		வாக்காளர் பெயர்: ராமமூர்த்தி தந்தை பெயர்: நாராயணப்பா புதியபழைய வீட்டு எண்: 363 / 3-41-B வயது: 31 இனம்: ஆண்		வாக்காளர் பெயர்: மோகன்குமார் தந்தை பெயர்: நாராயணப்பா புதியபழைய வீட்டு எண்: 363 / 3-41B வயது: 23 இனம்: ஆண்	
590	FMS1244862	591	FMS3230042	592	FMS3228608
வாக்காளர் பெயர்: வெங்கட்டம்மா கணவர் பெயர்: வெங்கட்டசாமி புதியபழைய வீட்டு எண்: 363-1 / 3-41 வயது: 63 இனம்: பெண்		வாக்காளர் பெயர்: சரசம்மா கணவர் பெயர்: ஜெயவேலு புதியபழைய வீட்டு எண்: 364 / 3-42-A வயது: 46 இனம்: பெண்		வாக்காளர் பெயர்: தேவராஜ் தந்தை பெயர்: வெங்கட்டராமப்பா புதியபழைய வீட்டு எண்: 364 / 3-42-A வயது: 38 இனம்: ஆண்	
593	WYG0715557	594	TN/14/074/0303719	595	TN/14/074/0303766
வாக்காளர் பெயர்: மீனாட்சி தந்தை பெயர்: ஜெயவேல் புதியபழைய வீட்டு எண்: 364 / 3-42A வயது: 24 இனம்: பெண்		வாக்காளர் பெயர்: லக்ஷ்மம்மா கணவர் பெயர்: வெங்கட்டப்பா புதியபழைய வீட்டு எண்: 364-1/ வயது: 87 இனம்: பெண்		வாக்காளர் பெயர்: ஈரப்பண்ணா தந்தை பெயர்: பிள்ளப்பா புதியபழைய வீட்டு எண்: 364-1/ வயது: 50 இனம்: ஆண்	
596	FMS3229754	597	FMS3229887	598	FMS3228673
வாக்காளர் பெயர்: அமராவதி கணவர் பெயர்: ஈரப்பண்ணா புதியபழைய வீட்டு எண்: 364-1/ வயது: 38 இனம்: பெண்		வாக்காளர் பெயர்: கோபாலகிருஷ்ணன் தந்தை பெயர்: வெங்கட்டப்பா புதியபழைய வீட்டு எண்: 364-2 / NA வயது: 40 இனம்: ஆண்		வாக்காளர் பெயர்: மஞ்சுநா கணவர் பெயர்: கோபாலகிருஷ்ணன் புதியபழைய வீட்டு எண்: 364-2 / NA வயது: 32 இனம்: பெண்	
599	FMS1246560	600	TN/14/074/0303855	601	FMS5698394
வாக்காளர் பெயர்: கோபாலப்பா தந்தை பெயர்: ஜங்கமைய்யா புதியபழைய வீட்டு எண்: 365 / 3-42-A வயது: 75 இனம்: ஆண்		வாக்காளர் பெயர்: லக்ஷ்மம்மா கணவர் பெயர்: கோபாலப்பா புதியபழைய வீட்டு எண்: 365 / 3-42-A வயது: 65 இனம்: பெண்		வாக்காளர் பெயர்: கிருஷ்ணப்பா தந்தை பெயர்: கோபாலப்பா புதியபழைய வீட்டு எண்: 365 / 3-42-A வயது: 38 இனம்: ஆண்	

54-வேப்பனஹள்ளி சட்டமன்ற தொகுதி

பாகம் எண் 9

வாக்காளர் பட்டியல் - 2018

தொடர்ச்சி...

பிரிவு: 2-பண்ணபள்ளி (வ.கி) பண்ணபள்ளி (ஊ) முதுகுறிக்கி வார்டு 1, பின்கோடு : 635105

602 FMS3228459 வாக்காளர் பெயர்: ராஜப்பா தந்தை பெயர்: கோபாலப்பா புதியபழைய வீட்டு எண்: 365 / 3-42-A வயது: 36 இனம்: ஆண்	603 WYG1362094 வாக்காளர் பெயர்: சுஷ்மா கணவர் பெயர்: ராஜப்பா புதியபழைய வீட்டு எண்: 365 / - வயது: 20 இனம்: பெண்	604 TN/14/074/0303073 வாக்காளர் பெயர்: முனிசாமி தந்தை பெயர்: வெங்கட்டகிரியப்பா புதியபழைய வீட்டு எண்: 366 / 3-42 வயது: 60 இனம்: ஆண்
605 TN/14/074/0303357 வாக்காளர் பெயர்: ருக்மணி கணவர் பெயர்: முனிசாமி புதியபழைய வீட்டு எண்: 366 / 3-42 வயது: 50 இனம்: பெண்	606 WYG0963512 வாக்காளர் பெயர்: சோமசங்கர் தந்தை பெயர்: முனிசாமி புதியபழைய வீட்டு எண்: 366 / - வயது: 25 இனம்: ஆண்	607 FMS3229572 வாக்காளர் பெயர்: பத்மம்மா கணவர் பெயர்: வெங்கட்டராயப்பா புதியபழைய வீட்டு எண்: 366-1/ வயது: 43 இனம்: பெண்
608 WYG0528901 வாக்காளர் பெயர்: வெங்கடேஷ் தந்தை பெயர்: முனியப்பா புதியபழைய வீட்டு எண்: 366B / - வயது: 48 இனம்: ஆண்	609 FMS6102636 வாக்காளர் பெயர்: மஞ்சளா கணவர் பெயர்: வெங்கடேஷ் புதியபழைய வீட்டு எண்: 366B / NA வயது: 37 இனம்: பெண்	610 TN/14/074/0303932 வாக்காளர் பெயர்: மாரியப்பா தந்தை பெயர்: முனிசாமி புதியபழைய வீட்டு எண்: 367 / 3-42C வயது: 65 இனம்: ஆண்
611 TN/14/074/0303933 வாக்காளர் பெயர்: சாந்தம்மா கணவர் பெயர்: மாரியப்பா புதியபழைய வீட்டு எண்: 367 / 3-42C வயது: 55 இனம்: பெண்	612 FMS3228699 வாக்காளர் பெயர்: சீனிவாஷ் தந்தை பெயர்: மாரியப்பா புதியபழைய வீட்டு எண்: 367 / 3-42C வயது: 38 இனம்: ஆண்	613 FMS3228038 வாக்காளர் பெயர்: நாராயணசாமி தந்தை பெயர்: மாரியப்பா புதியபழைய வீட்டு எண்: 367 / 3-42C வயது: 32 இனம்: ஆண்
614 WYG1181155 வாக்காளர் பெயர்: சுனந்தா கணவர் பெயர்: சீனிவாசா புதியபழைய வீட்டு எண்: 367 / 3-42c வயது: 28 இனம்: பெண்	615 WYG1046929 வாக்காளர் பெயர்: அருணாகுமாரி கணவர் பெயர்: நாராயணசாமி புதியபழைய வீட்டு எண்: 367 / - வயது: 23 இனம்: பெண்	616 TN/14/074/0303121 வாக்காளர் பெயர்: நஞ்சப்பா தந்தை பெயர்: வெங்கட்டகிரியப்பா புதியபழைய வீட்டு எண்: 368 / 3-42C1 வயது: 68 இனம்: ஆண்
617 TN/14/074/0303407 வாக்காளர் பெயர்: பைரம்மா கணவர் பெயர்: நஞ்சப்பா புதியபழைய வீட்டு எண்: 368 / 3-42C1 வயது: 63 இனம்: பெண்	618 WYG0715482 வாக்காளர் பெயர்: சுமித்ரா தந்தை பெயர்: நஞ்சப்பா புதியபழைய வீட்டு எண்: 368 / 3-42c1 வயது: 26 இனம்: பெண்	619 TN/14/074/0303421 வாக்காளர் பெயர்: பில்லம்மா கணவர் பெயர்: வெங்கட்டராமப்பா புதியபழைய வீட்டு எண்: 369 / 3-42A2 வயது: 58 இனம்: பெண்
620 TN/14/074/0303223 வாக்காளர் பெயர்: நாகராஜ் தந்தை பெயர்: வெங்கட்டராமப்பா புதியபழைய வீட்டு எண்: 370 / 3-42C வயது: 40 இனம்: ஆண்	621 WYG1412188 வாக்காளர் பெயர்: லாவண்யா தந்தை பெயர்: நாகராஜ் புதியபழைய வீட்டு எண்: 370 / - வயது: 19 இனம்: பெண்	622 FMS5698402 வாக்காளர் பெயர்: பர்வதம்மா கணவர் பெயர்: நாகராஜ் புதியபழைய வீட்டு எண்: 370-3-421/ வயது: 37 இனம்: பெண்
623 TN/14/074/0303589 வாக்காளர் பெயர்: நரசிம்மய்யா தந்தை பெயர்: கேம்பகவுடு புதியபழைய வீட்டு எண்: 371 / 3-43 வயது: 63 இனம்: ஆண்	624 TN/14/074/0303615 வாக்காளர் பெயர்: ரத்னம்மா கணவர் பெயர்: நரசிம்மய்யா புதியபழைய வீட்டு எண்: 371 / 3-43 வயது: 51 இனம்: பெண்	625 FMS3228228 வாக்காளர் பெயர்: பாலகிருஷ்ணன் தந்தை பெயர்: நரசிம்மய்யா புதியபழைய வீட்டு எண்: 371 / 3-43 வயது: 32 இனம்: ஆண்
626 FMS1245398 வாக்காளர் பெயர்: சரோஜம்மா கணவர் பெயர்: அர்ஜினாகவுடு புதியபழைய வீட்டு எண்: 372 / 3-45 வயது: 60 இனம்: பெண்	627 TN/14/074/0303611 வாக்காளர் பெயர்: ராமகிருஷ்ணப்பா தந்தை பெயர்: கேம்பகவுடு புதியபழைய வீட்டு எண்: 372 / 3-45 வயது: 56 இனம்: ஆண்	628 TN/14/074/0303622 வாக்காளர் பெயர்: கௌரம்மா கணவர் பெயர்: ராமகிருஷ்ணப்பா புதியபழைய வீட்டு எண்: 372 / 3-45 வயது: 51 இனம்: பெண்
629 TN/14/074/0303633 வாக்காளர் பெயர்: சித்ரா கணவர் பெயர்: வெங்கடேஷ்பா புதியபழைய வீட்டு எண்: 373 / 3-46A வயது: 48 இனம்: பெண்	630 TN/14/074/0303092 வாக்காளர் பெயர்: கிருஷ்ணப்பா தந்தை பெயர்: பாப்பண்ணா புதியபழைய வீட்டு எண்: 374 / 3-47 வயது: 74 இனம்: ஆண்	631 WYG0670430 வாக்காளர் பெயர்: ஹேமந்த் குமார் தந்தை பெயர்: ஸ்ரீனிவாசன் புதியபழைய வீட்டு எண்: 374 / 3-23C வயது: 27 இனம்: ஆண்

54-வேப்பனஹள்ளி சட்டமன்ற தொகுதி

பாகம் எண் 9

வாக்காளர் பட்டியல் - 2018

தொடர்ச்சி...

பிரிவு: 2-பண்ணபள்ளி (வ.கி) பண்ணபள்ளி (ஊ) முதுகுறிக்கி வார்டு 1, பின்கோடு : 635105

632 FMS1246826 வாக்காளர் பெயர்: லக்ஷ்மிகாந்தன் தந்தை பெயர்: நஞ்சுண்டப்பா புதியபழைய வீட்டு எண்: 375 / 3-47A வயது: 44 இனம்: ஆண்	633 FMS1246552 வாக்காளர் பெயர்: சுஜாதா கணவர் பெயர்: லக்ஷ்மிகாந்தன் புதியபழைய வீட்டு எண்: 375 / 3-47A வயது: 41 இனம்: பெண்	634 FMS5185418 வாக்காளர் பெயர்: கோபாலகிருஷ்ணன் தந்தை பெயர்: கேம்பகவுடு புதியபழைய வீட்டு எண்: 376-2/ வயது: 53 இனம்: ஆண்
635 FMS5185400 வாக்காளர் பெயர்: மணி கணவர் பெயர்: கோபாலகிருஷ்ணன் புதியபழைய வீட்டு எண்: 376-2/ வயது: 43 இனம்: பெண்	636 FMS3228269 வாக்காளர் பெயர்: ரமேஷ் தந்தை பெயர்: சந்திரசேகர் கவுடு புதியபழைய வீட்டு எண்: 376-2/ வயது: 33 இனம்: ஆண்	637 TN/14/074/0303641 வாக்காளர் பெயர்: ராமமணியம்மா கணவர் பெயர்: சீனிவாஷ் புதியபழைய வீட்டு எண்: 377/ வயது: 46 இனம்: பெண்
638 FMS3229796 வாக்காளர் பெயர்: ஹேமலதா தந்தை பெயர்: சீனிவாஷ் புதியபழைய வீட்டு எண்: 377/ வயது: 33 இனம்: பெண்	639 FMS3228202 வாக்காளர் பெயர்: விஜயகுமார் தந்தை பெயர்: சீனிவாசன் புதியபழைய வீட்டு எண்: 377 / 374 வயது: 31 இனம்: ஆண்	640 WYG1181023 வாக்காளர் பெயர்: சுவேதா தந்தை பெயர்: ஸ்ரீனிவாசன் புதியபழைய வீட்டு எண்: 377 / - வயது: 22 இனம்: பெண்
641 TN/14/074/0303820 வாக்காளர் பெயர்: சிக்கைஅம்மையம்மா கணவர் பெயர்: அப்போஜிகவுடு புதியபழைய வீட்டு எண்: 377-1 / 3-49 வயது: 58 இனம்: பெண்	642 FMS3229390 வாக்காளர் பெயர்: சதீஷ் தந்தை பெயர்: அப்போஜி கவுடு புதியபழைய வீட்டு எண்: 377-1 / 3-49 வயது: 34 இனம்: ஆண்	643 TN/14/074/0303054 வாக்காளர் பெயர்: சுரேஷ் தந்தை பெயர்: அப்போஜி கவுடு புதியபழைய வீட்டு எண்: 377-2 / NA வயது: 40 இனம்: ஆண்
644 FMS5698410 வாக்காளர் பெயர்: அமராவதி கணவர் பெயர்: சுரேஷ் புதியபழைய வீட்டு எண்: 377-2 / NA வயது: 38 இனம்: பெண்	645 WYG0528869 வாக்காளர் பெயர்: பத்மம்மா கணவர் பெயர்: நாராயணசாமி புதியபழைய வீட்டு எண்: 378 / - வயது: 50 இனம்: பெண்	646 TN/14/074/0303693 வாக்காளர் பெயர்: வெங்கடேஷ் தந்தை பெயர்: முனியப்பா புதியபழைய வீட்டு எண்: 378 / 3-49 வயது: 43 இனம்: ஆண்
647 FMS3228830 வாக்காளர் பெயர்: மஞ்சளா கணவர் பெயர்: வெங்கடேஷ் புதியபழைய வீட்டு எண்: 378 / 3-49 வயது: 38 இனம்: பெண்	648 WYG0715532 வாக்காளர் பெயர்: உஸாராணி தந்தை பெயர்: நாராயணசாமி புதியபழைய வீட்டு எண்: 378 / - வயது: 24 இனம்: பெண்	649 TN/14/074/0303043 வாக்காளர் பெயர்: சீனிவாஷ் தந்தை பெயர்: வெங்கடப்பா புதியபழைய வீட்டு எண்: 378-1 / NA வயது: 58 இனம்: ஆண்
650 TN/14/074/0303826 வாக்காளர் பெயர்: கனகம்மா கணவர் பெயர்: சீனிவாஸ் புதியபழைய வீட்டு எண்: 378-1 / NA வயது: 53 இனம்: பெண்	651 FMS3229317 வாக்காளர் பெயர்: பார்த்தசாரதி தந்தை பெயர்: சீனிவாஸ் புதியபழைய வீட்டு எண்: 378-1 / NA வயது: 33 இனம்: ஆண்	652 WYG0775676 வாக்காளர் பெயர்: சுரேஷ்குமார் தந்தை பெயர்: சீனிவாஸ் புதியபழைய வீட்டு எண்: 378-1 / - வயது: 23 இனம்: ஆண்
653 TN/14/074/0303060 வாக்காளர் பெயர்: நஞ்சுண்டப்பா தந்தை பெயர்: முனிசவுடப்பா புதியபழைய வீட்டு எண்: 379 / 3-51 வயது: 73 இனம்: ஆண்	654 FMS3228822 வாக்காளர் பெயர்: லக்ஷ்மியம்மா கணவர் பெயர்: நஞ்சுண்டப்பா புதியபழைய வீட்டு எண்: 379 / 3-51 வயது: 63 இனம்: பெண்	655 TN/14/074/0303067 வாக்காளர் பெயர்: ராஜேந்திரா தந்தை பெயர்: நஞ்சுண்டப்பா புதியபழைய வீட்டு எண்: 379 / 3-51 வயது: 38 இனம்: ஆண்
656 FMS6102651 வாக்காளர் பெயர்: கீதா கணவர் பெயர்: ராஜேந்திரன் புதியபழைய வீட்டு எண்: 379-3-51/ வயது: 37 இனம்: பெண்	657 FMS1247097 வாக்காளர் பெயர்: காந்தம்மா கணவர் பெயர்: நஞ்சுப்பா புதியபழைய வீட்டு எண்: 380 / 3-51 வயது: 38 இனம்: பெண்	658 TN/14/074/0303009 வாக்காளர் பெயர்: சங்கரப்பா தந்தை பெயர்: பைரப்பா புதியபழைய வீட்டு எண்: 381 / 3-51B வயது: 55 இனம்: ஆண்
659 TN/14/074/0303368 வாக்காளர் பெயர்: கமலம்மா கணவர் பெயர்: சங்கரப்பா புதியபழைய வீட்டு எண்: 381 / 3-51B வயது: 51 இனம்: பெண்	660 FMS3228244 வாக்காளர் பெயர்: சீனிவாஷ் தந்தை பெயர்: அஞ்சப்பா புதியபழைய வீட்டு எண்: 381 / 3-51B வயது: 38 இனம்: ஆண்	661 FMS3228731 வாக்காளர் பெயர்: சுமீதிரா கணவர் பெயர்: சீனிவாஷ் புதியபழைய வீட்டு எண்: 381 / 3-51B வயது: 33 இனம்: பெண்

54-வேப்பனஹள்ளி சட்டமன்ற தொகுதி

பாகம் எண் 9

வாக்காளர் பட்டியல் - 2018

தொடர்ச்சி...

பிரிவு: 2-பண்ணபள்ளி (வ.கி) பண்ணபள்ளி (ஊ) முதுகுறிக்கி வார்டு 1, பின்கோடு : 635105

662 FMS1246487 வாக்காளர் பெயர்: ஆனந்தா தந்தை பெயர்: சங்கரப்பா புதியபழைய வீட்டு எண்: 381-1/ வயது: 38 இனம்: ஆண்	663 FMS3228715 வாக்காளர் பெயர்: சுஜாதா கணவர் பெயர்: ஆனந்தப்பா புதியபழைய வீட்டு எண்: 381-1/ வயது: 33 இனம்: பெண்	664 TN/14/074/0303540 வாக்காளர் பெயர்: ரவி தந்தை பெயர்: பைரப்பா புதியபழைய வீட்டு எண்: 381-2 / NA வயது: 51 இனம்: ஆண்
665 TN/14/074/0303371 வாக்காளர் பெயர்: சீதாம்பா கணவர் பெயர்: முனியப்பா புதியபழைய வீட்டு எண்: 382 / 3-52 வயது: 83 இனம்: பெண்	666 FMS1245141 வாக்காளர் பெயர்: முனிசாமி தந்தை பெயர்: முனியப்பா புதியபழைய வீட்டு எண்: 382-1 / NA வயது: 48 இனம்: ஆண்	667 TN/14/074/0303759 வாக்காளர் பெயர்: லக்ஷ்மிநாராயணன் தந்தை பெயர்: முனியப்பா புதியபழைய வீட்டு எண்: 382-2 / NA வயது: 58 இனம்: ஆண்
668 TN/14/074/0303360 வாக்காளர் பெயர்: பிரம்மா கணவர் பெயர்: லக்ஷ்மிநாராயணன் புதியபழைய வீட்டு எண்: 382-2 / NA வயது: 48 இனம்: பெண்	669 WYG0775353 வாக்காளர் பெயர்: நாகேஷ் தந்தை பெயர்: லட்சுமிநாராயணன் புதியபழைய வீட்டு எண்: 382-2 / - வயது: 24 இனம்: ஆண்	670 TN/14/074/0303143 வாக்காளர் பெயர்: ராமகிருஷ்ணப்பா தந்தை பெயர்: வெங்கடேஷ்ப்பா புதியபழைய வீட்டு எண்: 382-3/ வயது: 63 இனம்: ஆண்
671 TN/14/074/0303372 வாக்காளர் பெயர்: சாந்தம்மா கணவர் பெயர்: ராமகிருஷ்ணப்பா புதியபழைய வீட்டு எண்: 382-3 / 382A வயது: 58 இனம்: பெண்	672 FMS3228350 வாக்காளர் பெயர்: சந்திரசேகர் தந்தை பெயர்: ராமகிருஷ்ணப்பா புதியபழைய வீட்டு எண்: 382-3/ வயது: 40 இனம்: ஆண்	673 FMS3228889 வாக்காளர் பெயர்: கவிதா கணவர் பெயர்: சந்திரசேகர் புதியபழைய வீட்டு எண்: 382-3/ வயது: 33 இனம்: பெண்
674 FMS1247527 வாக்காளர் பெயர்: ரத்தினம்மா கணவர் பெயர்: லக்ஷ்மிநாராயணன் புதியபழைய வீட்டு எண்: 383 / 380-C வயது: 50 இனம்: பெண்	675 TN/14/074/0303166 வாக்காளர் பெயர்: வெங்கடபோயன் தந்தை பெயர்: முனிவெங்கடப்பா புதியபழைய வீட்டு எண்: 385 / 53-5 வயது: 60 இனம்: ஆண்	676 TN/14/074/0303349 வாக்காளர் பெயர்: நாகம்மா கணவர் பெயர்: வெங்கடபோயன் புதியபழைய வீட்டு எண்: 385 / 53-5 வயது: 55 இனம்: பெண்
677 FMS3229341 வாக்காளர் பெயர்: முனிசந்திரா தந்தை பெயர்: வெங்கடபோயன் புதியபழைய வீட்டு எண்: 385 / 53-5 வயது: 33 இனம்: ஆண்	678 FMS1245000 வாக்காளர் பெயர்: வெங்கடசாமி தந்தை பெயர்: வெங்கடேசப்பா புதியபழைய வீட்டு எண்: 386 / 3-54 வயது: 45 இனம்: ஆண்	679 FMS1245414 வாக்காளர் பெயர்: ருக்மணி கணவர் பெயர்: வெங்கடசாமி புதியபழைய வீட்டு எண்: 386 / 3-54 வயது: 41 இனம்: பெண்
680 FMS5698444 வாக்காளர் பெயர்: நாராயணம்மா கணவர் பெயர்: பாதியப்பா புதியபழைய வீட்டு எண்: 387 / 3-55 வயது: 68 இனம்: பெண்	681 FMS5698469 வாக்காளர் பெயர்: மஞ்சநாத் தந்தை பெயர்: பாதியப்பா புதியபழைய வீட்டு எண்: 387 / 3-55 வயது: 39 இனம்: ஆண்	682 FMS5180450 வாக்காளர் பெயர்: பிரேமா கணவர் பெயர்: மஞ்சநாத் புதியபழைய வீட்டு எண்: 387 / 3-55 வயது: 33 இனம்: பெண்
683 FMS1247394 வாக்காளர் பெயர்: சவுடம்மா கணவர் பெயர்: வெங்கடேசப்பா புதியபழைய வீட்டு எண்: 388 / 3-56 வயது: 75 இனம்: பெண்	684 TN/14/074/0303110 வாக்காளர் பெயர்: கோபால் தந்தை பெயர்: வெங்கடேசப்பா புதியபழைய வீட்டு எண்: 388 / 3-56 வயது: 41 இனம்: ஆண்	685 FMS1245851 வாக்காளர் பெயர்: நாராயணசாமி தந்தை பெயர்: வெங்கடப்பா புதியபழைய வீட்டு எண்: 388-1/ வயது: 45 இனம்: ஆண்
686 FMS3229861 வாக்காளர் பெயர்: பார்வதம்மா தந்தை பெயர்: நாராயணசாமி புதியபழைய வீட்டு எண்: 388-1/ வயது: 41 இனம்: ஆண்	687 FMS1244912 வாக்காளர் பெயர்: ராமசந்திரப்பா தந்தை பெயர்: வெங்கடேசப்பா புதியபழைய வீட்டு எண்: 388-2/ வயது: 53 இனம்: ஆண்	688 FMS1247410 வாக்காளர் பெயர்: அமராவதி கணவர் பெயர்: ராமசந்திரப்பா புதியபழைய வீட்டு எண்: 388-2/ வயது: 48 இனம்: பெண்
689 WYG1181189 வாக்காளர் பெயர்: பிரசன்னக்குமார் தந்தை பெயர்: ராமசந்திரப்பா புதியபழைய வீட்டு எண்: 388-2 / - வயது: 22 இனம்: ஆண்	690 TN/14/074/0303563 வாக்காளர் பெயர்: கெம்பனா தந்தை பெயர்: சின்னபைரப்பா புதியபழைய வீட்டு எண்: 389 / 3-57 வயது: 43 இனம்: ஆண்	691 WYG1257005 வாக்காளர் பெயர்: பிரவீன்குமார் தந்தை பெயர்: ராமசந்திராகௌடா புதியபழைய வீட்டு எண்: 390 / 3-56-a வயது: 20 இனம்: ஆண்

54-வேப்பனஹள்ளி சட்டமன்ற தொகுதி

பாகம் எண் 9

வாக்காளர் பட்டியல் - 2018

தொடர்ச்சி...

பிரிவு: 2-பண்ணபள்ளி (வ.கி) பண்ணபள்ளி (ஊ) முதுகுறிக்கி வார்டு 1, பின்கோடு : 635105

692 TN/14/074/0303321 வாக்காளர் பெயர்: மரிசாமி தந்தை பெயர்: முனியப்பா புதியபழைய வீட்டு எண்: 390-1 / NA வயது: 45 இனம்: ஆண்	693 WYG0775668 வாக்காளர் பெயர்: மரிசாமி தந்தை பெயர்: முனியப்பா புதியபழைய வீட்டு எண்: 390-1 / - வயது: 42 இனம்: ஆண்	694 TN/14/074/0303370 வாக்காளர் பெயர்: முனிரத்தா கணவர் பெயர்: மாரிசாமி புதியபழைய வீட்டு எண்: 390-1 / NA வயது: 40 இனம்: பெண்
695 TN/14/074/0303626 வாக்காளர் பெயர்: வெங்கடசாமி தந்தை பெயர்: முனியப்பா புதியபழைய வீட்டு எண்: 390-2/ வயது: 53 இனம்: ஆண்	696 TN/14/074/0303422 வாக்காளர் பெயர்: துளையம்மா கணவர் பெயர்: நாராயணப்பா புதியபழைய வீட்டு எண்: 391 / 3-57-A வயது: 55 இனம்: பெண்	697 WYG0774901 வாக்காளர் பெயர்: பைரம்மா கணவர் பெயர்: நாராயணப்பா புதியபழைய வீட்டு எண்: 391 / - வயது: 27 இனம்: பெண்
698 WYG0775858 வாக்காளர் பெயர்: வெங்கடராஜ் தந்தை பெயர்: நாராயணப்பா புதியபழைய வீட்டு எண்: 391 / - வயது: 24 இனம்: ஆண்	699 TN/14/074/0303319 வாக்காளர் பெயர்: சீனப்பா தந்தை பெயர்: மேகலமுனியப்பா புதியபழைய வீட்டு எண்: 392 / 3-58 வயது: 53 இனம்: ஆண்	700 TN/14/074/0303532 வாக்காளர் பெயர்: நாகம்மா கணவர் பெயர்: சீனப்பா புதியபழைய வீட்டு எண்: 392 / 3-58 வயது: 48 இனம்: பெண்
701 FMS3228285 வாக்காளர் பெயர்: ராமசந்திரப்பா தந்தை பெயர்: சென்னப்பா புதியபழைய வீட்டு எண்: 392 / 3-58 வயது: 36 இனம்: ஆண்	702 FMS3228277 வாக்காளர் பெயர்: சாந்தம்மா கணவர் பெயர்: ராமசந்திரப்பா புதியபழைய வீட்டு எண்: 392 / 3-58 வயது: 33 இனம்: பெண்	703 FMS3228145 வாக்காளர் பெயர்: மஞ்சநாத் தந்தை பெயர்: சீனப்பா புதியபழைய வீட்டு எண்: 392 / 3-58 வயது: 32 இனம்: ஆண்
704 WYG0715581 வாக்காளர் பெயர்: நாராயணசாமி தந்தை பெயர்: சீனிவாசப்பா புதியபழைய வீட்டு எண்: 392 / 3-58 வயது: 27 இனம்: ஆண்	705 WYG1046838 வாக்காளர் பெயர்: மஞ்சளா கணவர் பெயர்: மஞ்சநாத் புதியபழைய வீட்டு எண்: 392 / - வயது: 21 இனம்: பெண்	706 TN/14/074/0303578 வாக்காளர் பெயர்: சவுடப்பா தந்தை பெயர்: பெத்தபில்லப்பா புதியபழைய வீட்டு எண்: 393 / 3-59 வயது: 52 இனம்: ஆண்
707 TN/14/074/0303637 வாக்காளர் பெயர்: முனிராதம்மா கணவர் பெயர்: சவுடப்பா புதியபழைய வீட்டு எண்: 393 / 3-59 வயது: 38 இனம்: பெண்	708 TN/14/074/0303541 வாக்காளர் பெயர்: முனியப்பா தந்தை பெயர்: பெத்தபில்லப்பா புதியபழைய வீட்டு எண்: 393-1/ வயது: 48 இனம்: ஆண்	709 FMS1245539 வாக்காளர் பெயர்: லலிதா கணவர் பெயர்: முனைய்யா புதியபழைய வீட்டு எண்: 393-1/ வயது: 38 இனம்: பெண்
710 WYG1181080 வாக்காளர் பெயர்: நந்தினி தந்தை பெயர்: முனியப்பா புதியபழைய வீட்டு எண்: 393-1 / - வயது: 21 இனம்: பெண்	711 FMS1244821 வாக்காளர் பெயர்: முனியம்மா கணவர் பெயர்: வெங்கடசாமி புதியபழைய வீட்டு எண்: 394 / 3-59A வயது: 55 இனம்: பெண்	712 FMS3228103 வாக்காளர் பெயர்: ரத்தினய்யா தந்தை பெயர்: வெங்கடசாமி புதியபழைய வீட்டு எண்: 394 / 3-59A வயது: 36 இனம்: ஆண்
713 FMS3228418 வாக்காளர் பெயர்: தசரதா தந்தை பெயர்: வெங்கடசாமி புதியபழைய வீட்டு எண்: 394 / 3-59A வயது: 33 இனம்: ஆண்	714 FMS3227964 வாக்காளர் பெயர்: பிரசன்னாகுமார் தந்தை பெயர்: முனிகிருஷ்ணப்பா புதியபழைய வீட்டு எண்: 394-2 / NA வயது: 35 இனம்: ஆண்	715 FMS5189857 வாக்காளர் பெயர்: வெங்கடேஷ் தந்தை பெயர்: ஈரப்பா புதியபழைய வீட்டு எண்: 395 / 395A வயது: 61 இனம்: ஆண்
716 FMS3228863 வாக்காளர் பெயர்: சாந்தம்மா கணவர் பெயர்: வெங்கடேஷ் புதியபழைய வீட்டு எண்: 395 / 395A வயது: 55 இனம்: பெண்	717 FMS3229598 வாக்காளர் பெயர்: அனிதா கணவர் பெயர்: வெங்கடேஷ் புதியபழைய வீட்டு எண்: 395 / 395-A வயது: 33 இனம்: பெண்	718 FMS3229077 வாக்காளர் பெயர்: ராஜேஷ் தந்தை பெயர்: வெங்கடேஷ் புதியபழைய வீட்டு எண்: 395 / 395-A வயது: 31 இனம்: ஆண்
719 FMS1247386 வாக்காளர் பெயர்: மஞ்சநாத் தந்தை பெயர்: சின்னபிள்ளையப்பா புதியபழைய வீட்டு எண்: 395-1/ வயது: 51 இனம்: ஆண்	720 FMS1245463 வாக்காளர் பெயர்: பிரமிளா கணவர் பெயர்: மஞ்சநாத் புதியபழைய வீட்டு எண்: 395-1/ வயது: 47 இனம்: பெண்	721 TN/14/074/0303356 வாக்காளர் பெயர்: முனியம்மா கணவர் பெயர்: நல்லூர்முனியப்பா புதியபழைய வீட்டு எண்: 396 / 3-59B வயது: 75 இனம்: பெண்

54-வேப்பனஹள்ளி சட்டமன்ற தொகுதி

பாகம் எண் 9

வாக்காளர் பட்டியல் - 2018

தொடர்ச்சி...

பிரிவு: 2-பண்ணபள்ளி (வ.கி) பண்ணபள்ளி (ஊ) முதுகுறிக்கி வார்டு 1, பின்கோடு : 635105

722 FMS5698477 வாக்காளர் பெயர்: மஞ்சநாத் தந்தை பெயர்: நல்லூர்முனியப்பா புதியபழைய வீட்டு எண்: 396 / 3-59B வயது: 35 இனம்: ஆண்	723 FMS3229259 வாக்காளர் பெயர்: வரலக்ஷ்மி கணவர் பெயர்: மஞ்சநாத் புதியபழைய வீட்டு எண்: 396 / 59C வயது: 33 இனம்: பெண்	724 TN/14/074/0303681 வாக்காளர் பெயர்: வெங்கடேசப்பா தந்தை பெயர்: நல்லூர் முனியப்பா புதியபழைய வீட்டு எண்: 396-1 / 59-C வயது: 60 இனம்: ஆண்
725 TN/14/074/0303573 வாக்காளர் பெயர்: அக்கம்மா கணவர் பெயர்: வெங்கடேசப்பா புதியபழைய வீட்டு எண்: 396-1 / 59-C வயது: 53 இனம்: பெண்	726 FMS3228905 வாக்காளர் பெயர்: சாமன்னா கணவர் பெயர்: சம்பங்கிராமப்பா புதியபழைய வீட்டு எண்: 396-2/ வயது: 53 இனம்: பெண்	727 TN/14/074/0303348 வாக்காளர் பெயர்: ஜனகம்மா கணவர் பெயர்: சாமன்னா புதியபழைய வீட்டு எண்: 396-2/ வயது: 48 இனம்: பெண்
728 FMS3227915 வாக்காளர் பெயர்: லகுமேஷ் தந்தை பெயர்: சாமண்ணா புதியபழைய வீட்டு எண்: 396-2/ வயது: 36 இனம்: ஆண்	729 FMS3228525 வாக்காளர் பெயர்: மஞ்சளா கணவர் பெயர்: ஹேமந்த் புதியபழைய வீட்டு எண்: 396-2 / 396A வயது: 35 இனம்: பெண்	730 WYG0775627 வாக்காளர் பெயர்: மஞ்சளா கணவர் பெயர்: லகுமேஷ் புதியபழைய வீட்டு எண்: 396-2 / - வயது: 30 இனம்: பெண்
731 TN/14/074/0303662 வாக்காளர் பெயர்: கிருஷ்ணப்பா தந்தை பெயர்: முனியப்பா புதியபழைய வீட்டு எண்: 397 / 3-59-B வயது: 60 இனம்: ஆண்	732 FMS3229853 வாக்காளர் பெயர்: பைரம்மா கணவர் பெயர்: கிருஷ்ணப்பா புதியபழைய வீட்டு எண்: 397 / 3-59B வயது: 53 இனம்: பெண்	733 FMS3229929 வாக்காளர் பெயர்: வெங்கடேஷ் தந்தை பெயர்: கிருஷ்ணப்பா புதியபழைய வீட்டு எண்: 397 / 3-59B வயது: 38 இனம்: ஆண்
734 FMS5181086 வாக்காளர் பெயர்: பசுவராஜ் தந்தை பெயர்: கிருஷ்ணப்பா புதியபழைய வீட்டு எண்: 397 / 3-59B வயது: 31 இனம்: ஆண்	735 WYG0670422 வாக்காளர் பெயர்: சசி கணவர் பெயர்: வெங்கடேஷ் புதியபழைய வீட்டு எண்: 397 / 5-59B வயது: 28 இனம்: பெண்	736 TN/14/074/0303201 வாக்காளர் பெயர்: நாராயணப்பா தந்தை பெயர்: சிக்கன்னா புதியபழைய வீட்டு எண்: 398 / 3-60 வயது: 65 இனம்: ஆண்
737 TN/14/074/0303736 வாக்காளர் பெயர்: கௌரம்மா கணவர் பெயர்: நாராயணப்பா புதியபழைய வீட்டு எண்: 398 / 3-60 வயது: 55 இனம்: பெண்	738 WYG0775833 வாக்காளர் பெயர்: முனேகவுடு தந்தை பெயர்: நாராயணப்பா புதியபழைய வீட்டு எண்: 398 / - வயது: 26 இனம்: ஆண்	739 TN/14/074/0303401 வாக்காளர் பெயர்: ராமக்கா தந்தை பெயர்: ராமப்பா புதியபழைய வீட்டு எண்: 399 / 3-61 வயது: 71 இனம்: ஆண்
740 TN/14/074/0303159 வாக்காளர் பெயர்: மஞ்சநாத் தந்தை பெயர்: நாகராஜப்பா புதியபழைய வீட்டு எண்: 399 / 3-61 வயது: 31 இனம்: ஆண்	741 FMS1244888 வாக்காளர் பெயர்: ரத்தினம்மா தந்தை பெயர்: வெங்கடரமணப்பா புதியபழைய வீட்டு எண்: 400 / 3-61 வயது: 53 இனம்: ஆண்	742 WYG0775429 வாக்காளர் பெயர்: மீனாட்சி கணவர் பெயர்: வெங்கடரமணப்பா புதியபழைய வீட்டு எண்: 400 / - வயது: 26 இனம்: பெண்
743 WYG0774869 வாக்காளர் பெயர்: பத்தியப்பா தந்தை பெயர்: வெங்கடரமணப்பா புதியபழைய வீட்டு எண்: 400 / - வயது: 24 இனம்: ஆண்	744 TN/14/074/0303971 வாக்காளர் பெயர்: முனியம்மா கணவர் பெயர்: நாகப்பா புதியபழைய வீட்டு எண்: 401 / 3-61 வயது: 78 இனம்: பெண்	745 TN/14/074/0303902 வாக்காளர் பெயர்: கிருஷ்ணப்பா தந்தை பெயர்: சிக்கன்னா புதியபழைய வீட்டு எண்: 402 / 3-61B வயது: 73 இனம்: ஆண்
746 TN/14/074/0303672 வாக்காளர் பெயர்: வெங்கடம்மா கணவர் பெயர்: கிருஷ்ணப்பா புதியபழைய வீட்டு எண்: 402 / 3-61B வயது: 63 இனம்: பெண்	747 FMS1245018 வாக்காளர் பெயர்: நாகராஜம்மா தந்தை பெயர்: கிருஷ்ணப்பா புதியபழைய வீட்டு எண்: 402 / 3-61B வயது: 53 இனம்: ஆண்	748 TN/14/074/0303673 வாக்காளர் பெயர்: நாராயணப்பா தந்தை பெயர்: கிருஷ்ணப்பா புதியபழைய வீட்டு எண்: 402-1/ வயது: 53 இனம்: ஆண்
749 FMS3229614 வாக்காளர் பெயர்: சோபா கணவர் பெயர்: நாராயணப்பா புதியபழைய வீட்டு எண்: 402-1/ வயது: 41 இனம்: பெண்	750 TN/14/074/0303776 வாக்காளர் பெயர்: விஜிகுமார் தந்தை பெயர்: கிருஷ்ணப்பா புதியபழைய வீட்டு எண்: 402-2 / NA வயது: 43 இனம்: ஆண்	751 FMS3228947 வாக்காளர் பெயர்: சாந்தம்மா கணவர் பெயர்: விஜிகுமார் புதியபழைய வீட்டு எண்: 402-2 / NA வயது: 38 இனம்: பெண்

54-வேப்பனஹள்ளி சட்டமன்ற தொகுதி

பாகம் எண் 9

வாக்காளர் பட்டியல் - 2018

தொடர்ச்சி...

பிரிவு: 2-பண்ணபள்ளி (வ.கி) பண்ணபள்ளி (ஊ) முதுகுறிக்கி வார்டு 1, பின்கோடு : 635105

752 FMS5191440 வாக்காளர் பெயர்: கோட்டப்பா தந்தை பெயர்: பீரப்பா புதியபழைய வீட்டு எண்: 403/3-62 வயது: 80 இனம்: ஆண்	753 FMS1244961 வாக்காளர் பெயர்: சீதம்மா கணவர் பெயர்: கோட்டப்பா புதியபழைய வீட்டு எண்: 403/3-62 வயது: 68 இனம்: பெண்	754 FMS3229689 வாக்காளர் பெயர்: சந்திரப்பா தந்தை பெயர்: கோட்டப்பா புதியபழைய வீட்டு எண்: 403/3-62 வயது: 38 இனம்: ஆண்
755 FMS5698501 வாக்காளர் பெயர்: லக்ஷ்மியம்மா தந்தை பெயர்: முனியப்பா புதியபழைய வீட்டு எண்: 404/3-63 வயது: 73 இனம்: ஆண்	756 FMS1244979 வாக்காளர் பெயர்: வெங்கடேசப்பா தந்தை பெயர்: கோட்டப்பா புதியபழைய வீட்டு எண்: 405/3-64 வயது: 53 இனம்: ஆண்	757 TN/14/074/0303529 வாக்காளர் பெயர்: நாராயணம்மா தந்தை பெயர்: வெங்கடேசப்பா புதியபழைய வீட்டு எண்: 405/3-62A வயது: 48 இனம்: ஆண்
758 WYG0775361 வாக்காளர் பெயர்: சிவராஜ் குமார் தந்தை பெயர்: வெங்கடேசப்பா புதியபழைய வீட்டு எண்: 405/- வயது: 25 இனம்: ஆண்	759 WYG1154483 வாக்காளர் பெயர்: நாகேஷ் தந்தை பெயர்: வெங்கடேசப்பா புதியபழைய வீட்டு எண்: 405/NA வயது: 21 இனம்: ஆண்	760 TN/14/074/0303062 வாக்காளர் பெயர்: சம்பங்கிராமப்பா தந்தை பெயர்: கோட்டப்பா புதியபழைய வீட்டு எண்: 406/3-63A வயது: 54 இனம்: ஆண்
761 TN/14/074/0303389 வாக்காளர் பெயர்: லக்ஷ்மியம்மா தந்தை பெயர்: சம்பங்கிராமப்பா புதியபழைய வீட்டு எண்: 406/3-63A வயது: 48 இனம்: ஆண்	762 TN/14/074/0303624 வாக்காளர் பெயர்: வெங்கடராயப்பா தந்தை பெயர்: ஈரப்பா புதியபழைய வீட்டு எண்: 407/3-63 வயது: 55 இனம்: ஆண்	763 WYG0775734 வாக்காளர் பெயர்: கோபால் தந்தை பெயர்: வீரண்ணா புதியபழைய வீட்டு எண்: 407/- வயது: 43 இனம்: ஆண்
764 WYG0775437 வாக்காளர் பெயர்: சாந்தம்மா கணவர் பெயர்: கோபால் புதியபழைய வீட்டு எண்: 407/- வயது: 33 இனம்: பெண்	765 TN/14/074/0303417 வாக்காளர் பெயர்: முனிரத்னா தந்தை பெயர்: வெங்கடராயப்பா புதியபழைய வீட்டு எண்: 407/3-63 வயது: 32 இனம்: ஆண்	766 FMS3229010 வாக்காளர் பெயர்: சிவன்னா தந்தை பெயர்: வெங்கடராயப்பா புதியபழைய வீட்டு எண்: 407/3-63 வயது: 32 இனம்: ஆண்
767 WYG0775635 வாக்காளர் பெயர்: உஷாராணி கணவர் பெயர்: வெங்கடராயப்பா புதியபழைய வீட்டு எண்: 407/- வயது: 23 இனம்: பெண்	768 FMS5698519 வாக்காளர் பெயர்: வெங்கடேஷ் தந்தை பெயர்: நஞ்சப்பா புதியபழைய வீட்டு எண்: 407-1/407A வயது: 48 இனம்: ஆண்	769 TN/14/074/0303425 வாக்காளர் பெயர்: லக்ஷ்மம்மா கணவர் பெயர்: வெங்கடேஷ் புதியபழைய வீட்டு எண்: 407-1/ வயது: 43 இனம்: பெண்
770 WYG0775791 வாக்காளர் பெயர்: மணி தந்தை பெயர்: வெங்கடேஷ் புதியபழைய வீட்டு எண்: 407-1/- வயது: 23 இனம்: ஆண்	771 TN/14/074/0303424 வாக்காளர் பெயர்: வெங்கடம்மா கணவர் பெயர்: வெங்கடேசப்பா புதியபழைய வீட்டு எண்: 407-2/ வயது: 63 இனம்: பெண்	772 FMS3229655 வாக்காளர் பெயர்: லக்ஷ்மப்பா தந்தை பெயர்: வெங்கடேசப்பா புதியபழைய வீட்டு எண்: 407-2/ வயது: 38 இனம்: ஆண்
773 FMS5761812 வாக்காளர் பெயர்: கமலம்மா கணவர் பெயர்: சித்தப்பா புதியபழைய வீட்டு எண்: 409-1/ வயது: 58 இனம்: பெண்	774 WYG0775619 வாக்காளர் பெயர்: சித்தம்மா கணவர் பெயர்: சித்தப்பா புதியபழைய வீட்டு எண்: 409-1/- வயது: 56 இனம்: பெண்	775 WYG0775825 வாக்காளர் பெயர்: மணி தந்தை பெயர்: சித்தப்பா புதியபழைய வீட்டு எண்: 409-1/- வயது: 26 இனம்: ஆண்
776 WYG0775098 வாக்காளர் பெயர்: சசிகலா கணவர் பெயர்: மணி புதியபழைய வீட்டு எண்: 409-1/- வயது: 23 இனம்: பெண்	777 FMS1245208 வாக்காளர் பெயர்: நாராயணப்பா தந்தை பெயர்: பெல்லுரப்பா புதியபழைய வீட்டு எண்: 410/3-65A வயது: 58 இனம்: ஆண்	778 FMS1245513 வாக்காளர் பெயர்: முனியம்மா தந்தை பெயர்: நாராயணப்பா புதியபழைய வீட்டு எண்: 410/3-65A வயது: 38 இனம்: ஆண்
779 FMS3228160 வாக்காளர் பெயர்: ஜெயராம் தந்தை பெயர்: நாராயணப்பா புதியபழைய வீட்டு எண்: 410/3-65A வயது: 33 இனம்: ஆண்	780 FMS5698535 வாக்காளர் பெயர்: மஞ்சளா கணவர் பெயர்: ஜெயராம் புதியபழைய வீட்டு எண்: 410/3-65A வயது: 31 இனம்: பெண்	781 TN/14/074/0303133 வாக்காளர் பெயர்: அமரநாராயணா தந்தை பெயர்: கேம்பண்ணா புதியபழைய வீட்டு எண்: 411/3-65-A வயது: 47 இனம்: ஆண்

54-வேப்பனஹள்ளி சட்டமன்ற தொகுதி

பாகம் எண் 9

வாக்காளர் பட்டியல் - 2018

தொடர்ச்சி...

பிரிவு: 2-பண்ணைபள்ளி (வ.கி) பண்ணைபள்ளி (ஊ) முதுகுறிக்கி வார்டு 1, பின்கோடு : 635105

782 WYG0774877 வாக்காளர் பெயர்: அருண்குமார் தந்தை பெயர்: அமர்நாராயணா புதியபழைய வீட்டு எண்: 411 / - வயது: 25 இனம்: ஆண்	783 WYG1046820 வாக்காளர் பெயர்: சுனில் குமார் தந்தை பெயர்: அமர்நாராயணா புதியபழைய வீட்டு எண்: 411 / 3-65-A வயது: 21 இனம்: ஆண்	784 WYG1257062 வாக்காளர் பெயர்: பாலாஜி தந்தை பெயர்: அமர்நாராயணப்பா புதியபழைய வீட்டு எண்: 411 / 3-65a வயது: 20 இனம்: ஆண்
785 TN/14/074/0303154 வாக்காளர் பெயர்: ராமசந்திரப்பா தந்தை பெயர்: கேம்பன்னா புதியபழைய வீட்டு எண்: 412 / 3-65-A வயது: 44 இனம்: ஆண்	786 FMS1245273 வாக்காளர் பெயர்: பாரதி கணவர் பெயர்: ராமசந்திரப்பா புதியபழைய வீட்டு எண்: 412 / 3-65-A வயது: 41 இனம்: பெண்	787 TN/14/074/0303416 வாக்காளர் பெயர்: மாதேவம்மா கணவர் பெயர்: அமர்நாராயணா புதியபழைய வீட்டு எண்: 412 / 3-65-A வயது: 40 இனம்: பெண்
788 FMS1247287 வாக்காளர் பெயர்: கேம்பண்ணா தந்தை பெயர்: சிக்கண்ணா புதியபழைய வீட்டு எண்: 412-1/ வயது: 85 இனம்: ஆண்	789 FMS5183348 வாக்காளர் பெயர்: நாராயணம்மா கணவர் பெயர்: முனிசுந்திரப்பா புதியபழைய வீட்டு எண்: 412-1/ வயது: 53 இனம்: பெண்	790 WYG0775510 வாக்காளர் பெயர்: மாரப்பா தந்தை பெயர்: லகுமப்பா புதியபழைய வீட்டு எண்: 413 / - வயது: 41 இனம்: ஆண்
791 WYG0774919 வாக்காளர் பெயர்: அமராவதி கணவர் பெயர்: மாரப்பா புதியபழைய வீட்டு எண்: 413 / - வயது: 32 இனம்: பெண்	792 TN/14/074/0303835 வாக்காளர் பெயர்: சவுடம்மா தந்தை பெயர்: நஞ்சப்பா புதியபழைய வீட்டு எண்: 413-1/ வயது: 78 இனம்: ஆண்	793 TN/14/074/0303791 வாக்காளர் பெயர்: முனிசந்திரப்பா தந்தை பெயர்: நஞ்சப்பா புதியபழைய வீட்டு எண்: 413-1/ வயது: 50 இனம்: ஆண்
794 FMS1245380 வாக்காளர் பெயர்: ருக்குமணியம்மா கணவர் பெயர்: முனிசந்திரப்பா புதியபழைய வீட்டு எண்: 413-1/ வயது: 40 இனம்: பெண்	795 FMS1246362 வாக்காளர் பெயர்: நாராயணசாமி தந்தை பெயர்: நஞ்சப்பா புதியபழைய வீட்டு எண்: 413-2/ வயது: 53 இனம்: ஆண்	796 FMS5698543 வாக்காளர் பெயர்: ரத்னம்மா கணவர் பெயர்: நாராயணசாமி புதியபழைய வீட்டு எண்: 413-2/ வயது: 48 இனம்: பெண்
797 WYG0715540 வாக்காளர் பெயர்: வினய குமார் தந்தை பெயர்: நாராயணப்பா புதியபழைய வீட்டு எண்: 413-2 / - வயது: 26 இனம்: ஆண்	798 WYG0775007 வாக்காளர் பெயர்: வினோத்குமார் தந்தை பெயர்: நாராயணசாமி புதியபழைய வீட்டு எண்: 413-2 / - வயது: 24 இனம்: ஆண்	799 FMS5698550 வாக்காளர் பெயர்: மனோகர் தந்தை பெயர்: குதைஉடையர் புதியபழைய வீட்டு எண்: 415 / 3-65A வயது: 48 இனம்: ஆண்
800 FMS3228061 வாக்காளர் பெயர்: சீதம்மா கணவர் பெயர்: வெங்கடேசப்பா புதியபழைய வீட்டு எண்: 415 / 3-65A வயது: 45 இனம்: பெண்	801 TN/14/074/0303314 வாக்காளர் பெயர்: முனிசாமி தந்தை பெயர்: வெங்கடேசப்பா புதியபழைய வீட்டு எண்: 416 / 3-65A வயது: 58 இனம்: ஆண்	802 FMS3228897 வாக்காளர் பெயர்: வெங்கடம்மா கணவர் பெயர்: முனிசாமி புதியபழைய வீட்டு எண்: 416 / 3-65A வயது: 45 இனம்: பெண்
803 FMS3228806 வாக்காளர் பெயர்: முனிராஜி தந்தை பெயர்: முனிசாமி புதியபழைய வீட்டு எண்: 419 / 3-65A வயது: 34 இனம்: ஆண்	804 FMS1245489 வாக்காளர் பெயர்: சைலா கணவர் பெயர்: முனிராஜி புதியபழைய வீட்டு எண்: 419 / 3-65D வயது: 32 இனம்: பெண்	805 TN/14/074/0303397 வாக்காளர் பெயர்: லக்ஷம்மா கணவர் பெயர்: திம்மராயப்பா புதியபழைய வீட்டு எண்: 420 / 3-66 வயது: 63 இனம்: பெண்
806 FMS3228921 வாக்காளர் பெயர்: முனிராஜ் தந்தை பெயர்: திம்மராயப்பா புதியபழைய வீட்டு எண்: 420 / 3-66 வயது: 32 இனம்: ஆண்	807 FMS3228996 வாக்காளர் பெயர்: பசுவராஜ் தந்தை பெயர்: திம்மராயப்பா புதியபழைய வீட்டு எண்: 420 / 3-66 வயது: 31 இனம்: ஆண்	808 WYG1180959 வாக்காளர் பெயர்: கீதா கணவர் பெயர்: பசுவராஜ் புதியபழைய வீட்டு எண்: 420 / 3-66 வயது: 21 இனம்: பெண்
809 TN/14/074/0303200 வாக்காளர் பெயர்: லகுமப்பா தந்தை பெயர்: திம்மராயப்பா புதியபழைய வீட்டு எண்: 420-1/ வயது: 43 இனம்: ஆண்	810 FMS3228046 வாக்காளர் பெயர்: கௌரம்மா தந்தை பெயர்: லகுமப்பா புதியபழைய வீட்டு எண்: 420-1/ வயது: 41 இனம்: பெண்	811 TN/14/074/0303255 வாக்காளர் பெயர்: வெங்கடசாமி தந்தை பெயர்: ராமப்பா புதியபழைய வீட்டு எண்: 421 / 3-66-A வயது: 69 இனம்: ஆண்

54-வேப்பனஹள்ளி சட்டமன்ற தொகுதி

பாகம் எண் 9

வாக்காளர் பட்டியல் - 2018

தொடர்ச்சி...

பிரிவு: 2-பண்ணபள்ளி (வ.கி) பண்ணபள்ளி (ஊ) முதுகுறிக்கி வார்டு 1, பின்கோடு : 635105

812	TN/14/074/0303391 வாக்காளர் பெயர்: திம்மக்கா கணவர் பெயர்: வெங்கடசாமி புதியபழைய வீட்டு எண்: 421/3-66A வயது: 63 இனம்: பெண்	813	TN/14/074/0303688 வாக்காளர் பெயர்: வெங்கடப்பா தந்தை பெயர்: வெங்கடசெப்பா புதியபழைய வீட்டு எண்: 421/3-66A வயது: 42 இனம்: ஆண்	814	FMS5188974 வாக்காளர் பெயர்: சுசீலம்மா கணவர் பெயர்: வெங்கடேசப்பா புதியபழைய வீட்டு எண்: 421/3-66-A வயது: 38 இனம்: பெண்
815	TN/14/074/0303775 வாக்காளர் பெயர்: நாராயணசாமி தந்தை பெயர்: வெங்கட்டராமப்பா புதியபழைய வீட்டு எண்: 421-1/3-33 வயது: 51 இனம்: ஆண்	816	TN/14/074/0303037 வாக்காளர் பெயர்: சந்திரப்பா தந்தை பெயர்: வெங்கடசாமி புதியபழைய வீட்டு எண்: 421-1/NA வயது: 45 இனம்: ஆண்	817	FMS1245554 வாக்காளர் பெயர்: சுசீலம்மா கணவர் பெயர்: நாராயணசாமி புதியபழைய வீட்டு எண்: 421-1/3-33 வயது: 43 இனம்: பெண்
818	FMS3228814 வாக்காளர் பெயர்: லக்ஷ்மம்மா தந்தை பெயர்: சந்திரப்பா புதியபழைய வீட்டு எண்: 421-1/NA வயது: 41 இனம்: பெண்	819	TN/14/074/0303010 வாக்காளர் பெயர்: ஆஞ்சப்பா தந்தை பெயர்: வெங்கடசாமி புதியபழைய வீட்டு எண்: 422/3-66-A வயது: 53 இனம்: ஆண்	820	WYG0528877 வாக்காளர் பெயர்: லட்சுமம்மா கணவர் பெயர்: ஆஞ்சப்பா புதியபழைய வீட்டு எண்: 422/3-66 வயது: 45 இனம்: பெண்
821	FMS3229309 வாக்காளர் பெயர்: சசிகலா தந்தை பெயர்: அஞ்சப்பா புதியபழைய வீட்டு எண்: 422/3-66-A வயது: 31 இனம்: பெண்	822	WYG0774752 வாக்காளர் பெயர்: பசுவராஜ் தந்தை பெயர்: ஆஞ்சப்பா புதியபழைய வீட்டு எண்: 422/- வயது: 25 இனம்: ஆண்	823	WYG0775445 வாக்காளர் பெயர்: மமதா கணவர் பெயர்: ஆஞ்சப்பா புதியபழைய வீட்டு எண்: 422/- வயது: 25 இனம்: பெண்
824	TN/14/074/0303034 வாக்காளர் பெயர்: கெம்பையா தந்தை பெயர்: சின்னப்பா புதியபழைய வீட்டு எண்: 423/3-67-B வயது: 77 இனம்: ஆண்	825	TN/14/074/0303089 வாக்காளர் பெயர்: முனிசந்திரப்பா தந்தை பெயர்: கெம்பையா புதியபழைய வீட்டு எண்: 423/3-67-B வயது: 46 இனம்: ஆண்	826	FMS3228087 வாக்காளர் பெயர்: பாக்கியம்மா கணவர் பெயர்: கெம்பையா புதியபழைய வீட்டு எண்: 423/3-67-B வயது: 41 இனம்: பெண்
827	WYG1319474 வாக்காளர் பெயர்: திம்மராஜ் தந்தை பெயர்: முனிசந்திரப்பா புதியபழைய வீட்டு எண்: 423/3-67-b வயது: 20 இனம்: ஆண்	828	TN/14/074/0303130 வாக்காளர் பெயர்: சின்னகோலாலப்பா தந்தை பெயர்: நாயரப்பா புதியபழைய வீட்டு எண்: 425/ வயது: 55 இனம்: ஆண்	829	TN/14/074/0303384 வாக்காளர் பெயர்: சரஸ்வதம்மா கணவர் பெயர்: சின்னகோலாலப்பா புதியபழைய வீட்டு எண்: 425/ வயது: 51 இனம்: பெண்
830	WYG0775064 வாக்காளர் பெயர்: ஜெயலட்சுமி கணவர் பெயர்: கோவிந்தப்பா புதியபழைய வீட்டு எண்: 425/- வயது: 27 இனம்: பெண்	831	TN/14/074/0303059 வாக்காளர் பெயர்: பெத்தகோலாலப்பா தந்தை பெயர்: முனியப்பா புதியபழைய வீட்டு எண்: 426/NA வயது: 58 இனம்: ஆண்	832	TN/14/074/0303350 வாக்காளர் பெயர்: நாராயணம்மா கணவர் பெயர்: பெத்தகோலப்பா புதியபழைய வீட்டு எண்: 426/NA வயது: 51 இனம்: பெண்
833	WYG0963470 வாக்காளர் பெயர்: மணி தந்தை பெயர்: பெத்த கோலாலப்பா புதியபழைய வீட்டு எண்: 426/- வயது: 34 இனம்: ஆண்	834	FMS5698568 வாக்காளர் பெயர்: நாகவேணி தந்தை பெயர்: வெங்கடேசப்பா புதியபழைய வீட்டு எண்: 426/NA வயது: 33 இனம்: பெண்	835	FMS1247535 வாக்காளர் பெயர்: சித்தப்பா தந்தை பெயர்: லிங்கப்பா புதியபழைய வீட்டு எண்: 427/3-68B வயது: 58 இனம்: ஆண்
836	FMS5698584 வாக்காளர் பெயர்: வெங்கடேசப்பா தந்தை பெயர்: லிங்கப்பா புதியபழைய வீட்டு எண்: 427/3-68B வயது: 53 இனம்: ஆண்	837	TN/14/074/0303202 வாக்காளர் பெயர்: ஆஞ்சப்பா தந்தை பெயர்: லிங்கப்பா புதியபழைய வீட்டு எண்: 427/3-68B வயது: 48 இனம்: ஆண்	838	TN/14/074/0303316 வாக்காளர் பெயர்: பத்மநாபன் தந்தை பெயர்: பைரப்பா புதியபழைய வீட்டு எண்: 428/3-68-C வயது: 48 இனம்: ஆண்
839	TN/14/074/0303517 வாக்காளர் பெயர்: சுனந்தம்மா கணவர் பெயர்: பத்மநாபா புதியபழைய வீட்டு எண்: 428/3-68-C வயது: 43 இனம்: பெண்	840	WYG0775148 வாக்காளர் பெயர்: நந்தகுமார் தந்தை பெயர்: பத்மநாபா புதியபழைய வீட்டு எண்: 428/- வயது: 24 இனம்: ஆண்	841	TN/14/074/0303122 வாக்காளர் பெயர்: சீதாராமப்பா தந்தை பெயர்: பைரப்பா புதியபழைய வீட்டு எண்: 428-1/ வயது: 41 இனம்: பெண்

54-வேப்பனஹள்ளி சட்டமன்ற தொகுதி

பாகம் எண் 9

வாக்காளர் பட்டியல் - 2018

தொடர்ச்சி...

பிரிவு: 2-பண்ணபள்ளி (வ.கி) பண்ணபள்ளி (ஊ) முதுகுறிக்கி வார்டு 1, பின்கோடு : 635105

842 FMS3229226 வாக்காளர் பெயர்: சஜாதம்மா கணவர் பெயர்: சீதாராம்பா புதியபழைய வீட்டு எண்: 428-1/ வயது: 39 இனம்: பெண்	843 TN/14/072/0303910 வாக்காளர் பெயர்: பைரப்பா தந்தை பெயர்: கேம்பண்ணா புதியபழைய வீட்டு எண்: 429 / 3-68C வயது: 75 இனம்: ஆண்	844 TN/14/074/0303834 வாக்காளர் பெயர்: லக்ஷ்மம்மா கணவர் பெயர்: பைரப்பா புதியபழைய வீட்டு எண்: 429 / 3-68C வயது: 71 இனம்: பெண்
845 TN/14/074/0303833 வாக்காளர் பெயர்: சிவம்மா கணவர் பெயர்: ராஜண்ணா புதியபழைய வீட்டு எண்: 429 / 3-68-C வயது: 45 இனம்: பெண்	846 FMS5698592 வாக்காளர் பெயர்: கிருஷ்ணன் தந்தை பெயர்: பைரப்பா புதியபழைய வீட்டு எண்: 429 / 3-68-C வயது: 43 இனம்: ஆண்	847 FMS5698600 வாக்காளர் பெயர்: உமாதேவி கணவர் பெயர்: கிருஷ்ணன் புதியபழைய வீட்டு எண்: 429 / 3-68-C வயது: 40 இனம்: பெண்
848 TN/14/074/0303912 வாக்காளர் பெயர்: நரசிம்மா தந்தை பெயர்: பைரப்பா புதியபழைய வீட்டு எண்: 429 / 3-68-C வயது: 40 இனம்: ஆண்	849 WYG0775585 வாக்காளர் பெயர்: சிவம்மா கணவர் பெயர்: நரசிம்மா புதியபழைய வீட்டு எண்: 429 / - வயது: 27 இனம்: பெண்	850 WYG0775205 வாக்காளர் பெயர்: வினோதா தந்தை பெயர்: பத்மநாபா புதியபழைய வீட்டு எண்: 429 / - வயது: 26 இனம்: பெண்
851 WYG0775197 வாக்காளர் பெயர்: உஷாராணி கணவர் பெயர்: ராஜண்ணா புதியபழைய வீட்டு எண்: 429 / - வயது: 23 இனம்: பெண்	852 TN/14/074/0303061 வாக்காளர் பெயர்: சித்தப்பா தந்தை பெயர்: கேம்பேகவுடு புதியபழைய வீட்டு எண்: 431 / 3-68-C வயது: 85 இனம்: ஆண்	853 TN/14/074/0303400 வாக்காளர் பெயர்: கமலம்மா கணவர் பெயர்: சித்தப்பா புதியபழைய வீட்டு எண்: 431 / 3-68-C வயது: 75 இனம்: பெண்
854 FMS1246958 வாக்காளர் பெயர்: சித்தராஜப்பா தந்தை பெயர்: சித்தப்பா புதியபழைய வீட்டு எண்: 431 / 3-68C வயது: 37 இனம்: ஆண்	855 FMS3228848 வாக்காளர் பெயர்: முனிரத்னா கணவர் பெயர்: சித்தராஜப்பா புதியபழைய வீட்டு எண்: 431 / 3-68-C வயது: 33 இனம்: பெண்	856 TN/14/074/0303781 வாக்காளர் பெயர்: நாராயணப்பா தந்தை பெயர்: பில்லப்பா புதியபழைய வீட்டு எண்: 431-A / NA வயது: 45 இனம்: ஆண்
857 TN/14/074/0303642 வாக்காளர் பெயர்: கெம்மம்மா தந்தை பெயர்: நாராயணப்பா புதியபழைய வீட்டு எண்: 431-A / NA வயது: 41 இனம்: ஆண்	858 FMS3228665 வாக்காளர் பெயர்: நாகராஜ் தந்தை பெயர்: நாராயணப்பா புதியபழைய வீட்டு எண்: 431-A / NA வயது: 35 இனம்: ஆண்	859 WYG1181130 வாக்காளர் பெயர்: சகீதாஸ்ரீராம் கணவர் பெயர்: ஸ்ரீராம் புதியபழைய வீட்டு எண்: 431-A / - வயது: 25 இனம்: பெண்
860 TN/14/074/0303251 வாக்காளர் பெயர்: ராஜப்பா தந்தை பெயர்: வெங்கடப்பா புதியபழைய வீட்டு எண்: 433 / 3-69 வயது: 50 இனம்: ஆண்	861 FMS3228020 வாக்காளர் பெயர்: லலிதா கணவர் பெயர்: ராஜப்பா புதியபழைய வீட்டு எண்: 433 / 3-69 வயது: 45 இனம்: பெண்	862 WYG1362185 வாக்காளர் பெயர்: நாகராஜ் தந்தை பெயர்: ராஜப்பா புதியபழைய வீட்டு எண்: 433 / - வயது: 22 இனம்: ஆண்
863 WYG0774794 வாக்காளர் பெயர்: முனிரத்தம்மா கணவர் பெயர்: நாராயணப்பா புதியபழைய வீட்டு எண்: 436 / - வயது: 42 இனம்: பெண்	864 FMS3229002 வாக்காளர் பெயர்: நாராயணம்மா கணவர் பெயர்: கிருஷ்ணப்பா புதியபழைய வீட்டு எண்: 436 / 3-69A2 வயது: 35 இனம்: பெண்	865 TN/14/074/0303193 வாக்காளர் பெயர்: வெங்கடரமணப்பா தந்தை பெயர்: தேக்கப்பா புதியபழைய வீட்டு எண்: 437 / 3-70 வயது: 60 இனம்: ஆண்
866 TN/14/074/0303432 வாக்காளர் பெயர்: சின்னம்மா கணவர் பெயர்: வெங்கடரமணப்பா புதியபழைய வீட்டு எண்: 437 / 3-70 வயது: 53 இனம்: பெண்	867 FMS1247170 வாக்காளர் பெயர்: சுப்பரமணி தந்தை பெயர்: வெங்கடரமணப்பா புதியபழைய வீட்டு எண்: 437 / 3-70 வயது: 38 இனம்: ஆண்	868 FMS3229093 வாக்காளர் பெயர்: அனுசுயா கணவர் பெயர்: சுப்பரமணி புதியபழைய வீட்டு எண்: 437 / 3-70 வயது: 33 இனம்: பெண்
869 TN/14/074/0303232 வாக்காளர் பெயர்: நாகப்பா தந்தை பெயர்: தேக்கப்பா புதியபழைய வீட்டு எண்: 438 / 3-70A வயது: 67 இனம்: ஆண்	870 TN/14/074/0303569 வாக்காளர் பெயர்: சக்காரலம்மா கணவர் பெயர்: நாகப்பா புதியபழைய வீட்டு எண்: 438 / 3-70A வயது: 56 இனம்: பெண்	871 FMS3229119 வாக்காளர் பெயர்: புட்டப்பா தந்தை பெயர்: நாகப்பா புதியபழைய வீட்டு எண்: 438 / 3-70A வயது: 38 இனம்: ஆண்

54-வேப்பனஹள்ளி சட்டமன்ற தொகுதி

பாகம் எண் 9

வாக்காளர் பட்டியல் - 2018

தொடர்ச்சி...

பிரிவு: 2-பண்ணபள்ளி (வ.கி) பண்ணபள்ளி (ஊ) முதுகுறிக்கி வார்டு 1, பின்கோடு : 635105

872 FMS3229499 வாக்காளர் பெயர்: நாகராஜ் தந்தை பெயர்: நாகப்பா புதியபழைய வீட்டு எண்: 438 / 3-70A வயது: 36 இனம்: ஆண்	873 FMS3230075 வாக்காளர் பெயர்: சதீஷ் தந்தை பெயர்: நாகப்பா புதியபழைய வீட்டு எண்: 438 / 3-70A வயது: 34 இனம்: ஆண்	874 FMS3228079 வாக்காளர் பெயர்: சரணேஷ் தந்தை பெயர்: நாகப்பா புதியபழைய வீட்டு எண்: 438 / 3-70A வயது: 31 இனம்: ஆண்
875 WYG0775957 வாக்காளர் பெயர்: சகுணா தந்தை பெயர்: நாகப்பா புதியபழைய வீட்டு எண்: 438 / - வயது: 24 இனம்: பெண்	876 WYG1362235 வாக்காளர் பெயர்: முனிரத்னா தந்தை பெயர்: நாகப்பா புதியபழைய வீட்டு எண்: 438 / - வயது: 22 இனம்: பெண்	877 WYG1362219 வாக்காளர் பெயர்: பிரவல்லிகா கணவர் பெயர்: புட்டப்பா புதியபழைய வீட்டு எண்: 438 / - வயது: 20 இனம்: பெண்
878 FMS1247345 வாக்காளர் பெயர்: லக்ஷ்மப்பா தந்தை பெயர்: தேக்கப்பா புதியபழைய வீட்டு எண்: 439 / 3-70A வயது: 79 இனம்: ஆண்	879 FMS3229366 வாக்காளர் பெயர்: பசப்பா தந்தை பெயர்: லக்ஷ்மப்பா புதியபழைய வீட்டு எண்: 439 / 3-70A1 வயது: 33 இனம்: ஆண்	880 FMS3228319 வாக்காளர் பெயர்: ராதா கணவர் பெயர்: பசப்பா புதியபழைய வீட்டு எண்: 439 / 3-70A1 வயது: 31 இனம்: பெண்
881 FMS1247337 வாக்காளர் பெயர்: சங்கரப்பா தந்தை பெயர்: லக்ஷ்மப்பா புதியபழைய வீட்டு எண்: 439-1/ வயது: 43 இனம்: ஆண்	882 FMS3228541 வாக்காளர் பெயர்: லக்ஷ்மப்பா கணவர் பெயர்: சங்கரப்பா புதியபழைய வீட்டு எண்: 439-1/ வயது: 38 இனம்: பெண்	883 TN/14/074/0303208 வாக்காளர் பெயர்: சொன்னப்பா தந்தை பெயர்: லக்ஷ்மப்பா புதியபழைய வீட்டு எண்: 439-2/ வயது: 45 இனம்: ஆண்
884 FMS3228137 வாக்காளர் பெயர்: நஞ்சம்மமா கணவர் பெயர்: சொன்னப்பா புதியபழைய வீட்டு எண்: 439-2/ வயது: 38 இனம்: பெண்	885 TN/14/074/0303469 வாக்காளர் பெயர்: ராமக்கா கணவர் பெயர்: திம்மராயப்பா புதியபழைய வீட்டு எண்: 440-1/ வயது: 63 இனம்: பெண்	886 TN/14/074/0303175 வாக்காளர் பெயர்: ராஜப்பா தந்தை பெயர்: திம்மராயப்பா புதியபழைய வீட்டு எண்: 440-1/ வயது: 43 இனம்: ஆண்
887 FMS3228566 வாக்காளர் பெயர்: திம்மக்கா கணவர் பெயர்: ராஜப்பா புதியபழைய வீட்டு எண்: 440-1 / 440A வயது: 38 இனம்: பெண்	888 WYG1181049 வாக்காளர் பெயர்: சுப்ரியா தந்தை பெயர்: ராஜப்பா புதியபழைய வீட்டு எண்: 440-1 / - வயது: 21 இனம்: பெண்	889 TN/14/074/0303120 வாக்காளர் பெயர்: லோகேஷ் தந்தை பெயர்: திம்மராயப்பா புதியபழைய வீட்டு எண்: 441-1 / 41-B வயது: 38 இனம்: ஆண்
890 FMS3228293 வாக்காளர் பெயர்: சூடம்மா கணவர் பெயர்: லோகேஷ் புதியபழைய வீட்டு எண்: 441-1/ வயது: 33 இனம்: பெண்	891 TN/14/074/0303505 வாக்காளர் பெயர்: சிக்கமுனியம்மா கணவர் பெயர்: கிருஷ்ணப்பா புதியபழைய வீட்டு எண்: 441-2/ வயது: 50 இனம்: பெண்	892 WYG0528810 வாக்காளர் பெயர்: காளம்மா கணவர் பெயர்: முனியப்பா புதியபழைய வீட்டு எண்: 441-2/ வயது: 48 இனம்: பெண்
893 FMS3228004 வாக்காளர் பெயர்: ரத்தினம்மா கணவர் பெயர்: கிருஷ்ணப்பா புதியபழைய வீட்டு எண்: 441-2/ வயது: 43 இனம்: பெண்	894 WYG0528828 வாக்காளர் பெயர்: சசிகுமார் தந்தை பெயர்: முனியப்பா புதியபழைய வீட்டு எண்: 441-2/ வயது: 30 இனம்: ஆண்	895 TN/14/074/0303284 வாக்காளர் பெயர்: வெங்கட்ரமணப்பா தந்தை பெயர்: திம்மராயப்பா புதியபழைய வீட்டு எண்: 442 / 3-70-2 வயது: 55 இனம்: ஆண்
896 TN/14/074/0303503 வாக்காளர் பெயர்: திம்மக்கா கணவர் பெயர்: வெங்கட்ரமணப்பா புதியபழைய வீட்டு எண்: 442/ வயது: 51 இனம்: பெண்	897 WYG0774828 வாக்காளர் பெயர்: ஜோதி தந்தை பெயர்: வெங்கட்ரமணப்பா புதியபழைய வீட்டு எண்: 442 / - வயது: 23 இனம்: பெண்	898 TN/14/074/0303146 வாக்காளர் பெயர்: பீரப்பா தந்தை பெயர்: தேக்கப்பா புதியபழைய வீட்டு எண்: 443 / 3-71 வயது: 65 இனம்: ஆண்
899 TN/14/074/0303564 வாக்காளர் பெயர்: சாந்தம்மா கணவர் பெயர்: பீரப்பா புதியபழைய வீட்டு எண்: 443 / 3-71 வயது: 61 இனம்: பெண்	900 WYG0775346 வாக்காளர் பெயர்: நந்தீஷ் தந்தை பெயர்: நாராயணப்பா புதியபழைய வீட்டு எண்: 443 / - வயது: 23 இனம்: ஆண்	901 FMS5698626 வாக்காளர் பெயர்: சீனப்பா தந்தை பெயர்: பீரப்பா புதியபழைய வீட்டு எண்: 443-1 / 3-71 வயது: 38 இனம்: ஆண்

54-வேப்பனஹள்ளி சட்டமன்ற தொகுதி

பாகம் எண் 9

வாக்காளர் பட்டியல் - 2018

தொடர்ச்சி...

பிரிவு: 2-பண்ணபள்ளி (வ.கி) பண்ணபள்ளி (ஊ) முதுகுறிக்கி வார்டு 1, பின்கோடு : 635105

902 FMS5698634 வாக்காளர் பெயர்: பேபி கணவர் பெயர்: சீனப்பா புதியபழைய வீட்டு எண்: 443-1/3-71 வயது: 36 இனம்: பெண்	903 FMS3229960 வாக்காளர் பெயர்: நரேந்திரா தந்தை பெயர்: பீரப்பா புதியபழைய வீட்டு எண்: 443-1/3-71 வயது: 36 இனம்: ஆண்	904 FMS3229945 வாக்காளர் பெயர்: குணா கணவர் பெயர்: நரேந்திரா புதியபழைய வீட்டு எண்: 443-1/3-71 வயது: 33 இனம்: பெண்
905 TN/14/071/0303271 வாக்காளர் பெயர்: முனிசூடப்பா தந்தை பெயர்: சூடப்பா புதியபழைய வீட்டு எண்: 444/3-75 வயது: 50 இனம்: ஆண்	906 TN/14/074/0303335 வாக்காளர் பெயர்: எல்லம்மா தந்தை பெயர்: முனிசுவடப்பா புதியபழைய வீட்டு எண்: 444/3-75 வயது: 43 இனம்: பெண்	907 FMS3228194 வாக்காளர் பெயர்: நாகரத்தினா கணவர் பெயர்: முனிசூடப்பா புதியபழைய வீட்டு எண்: 444/3-75 வயது: 34 இனம்: பெண்
908 TN/14/074/0303841 வாக்காளர் பெயர்: முனியம்மா கணவர் பெயர்: சூடப்பா புதியபழைய வீட்டு எண்: 445/3-72 வயது: 93 இனம்: பெண்	909 TN/14/074/0303018 வாக்காளர் பெயர்: நாராயணப்பா தந்தை பெயர்: சூடப்பா புதியபழைய வீட்டு எண்: 445/3-72 வயது: 57 இனம்: ஆண்	910 TN/14/074/0303973 வாக்காளர் பெயர்: சரோஜம்மா கணவர் பெயர்: முனிராமப்பா புதியபழைய வீட்டு எண்: 445/3-72 வயது: 55 இனம்: பெண்
911 TN/14/074/0303828 வாக்காளர் பெயர்: நாகம்மா தந்தை பெயர்: நாராயணப்பா புதியபழைய வீட்டு எண்: 445/3-72 வயது: 51 இனம்: பெண்	912 TN/14/074/0303972 வாக்காளர் பெயர்: முனிராமப்பா தந்தை பெயர்: சூடப்பா புதியபழைய வீட்டு எண்: 445/3-72 வயது: 48 இனம்: ஆண்	913 TN/14/074/0303471 வாக்காளர் பெயர்: வெங்கடம்மா கணவர் பெயர்: முனியப்பா புதியபழைய வீட்டு எண்: 445-1/ வயது: 55 இனம்: பெண்
914 FMS5179379 வாக்காளர் பெயர்: சுரேஷ் தந்தை பெயர்: முனியப்பா புதியபழைய வீட்டு எண்: 445-1/ வயது: 32 இனம்: ஆண்	915 WYG0528802 வாக்காளர் பெயர்: ஹரிஷ் தந்தை பெயர்: முனியப்பா புதியபழைய வீட்டு எண்: 445-1/3/22 வயது: 28 இனம்: ஆண்	916 WYG0775569 வாக்காளர் பெயர்: அமரேஷா தந்தை பெயர்: முனியப்பா புதியபழைய வீட்டு எண்: 445-1/ வயது: 24 இனம்: ஆண்
917 WYG0775288 வாக்காளர் பெயர்: மஞ்சளா கணவர் பெயர்: சுரேஷ் புதியபழைய வீட்டு எண்: 445-1/- வயது: 24 இனம்: பெண்	918 WYG1181072 வாக்காளர் பெயர்: தேவராஜ் தந்தை பெயர்: நாராயணப்பா புதியபழைய வீட்டு எண்: 445-1/- வயது: 23 இனம்: ஆண்	919 WYG1181031 வாக்காளர் பெயர்: ரம்யா தந்தை பெயர்: நாராயணப்பா புதியபழைய வீட்டு எண்: 445-1/- வயது: 21 இனம்: பெண்
920 TN/14/074/0303574 வாக்காளர் பெயர்: நாராயணப்பா தந்தை பெயர்: கமலப்பா புதியபழைய வீட்டு எண்: 446/3-72 வயது: 53 இனம்: ஆண்	921 FMS5761846 வாக்காளர் பெயர்: முனியம்மா கணவர் பெயர்: நாராயணப்பா புதியபழைய வீட்டு எண்: 446/3-72 வயது: 51 இனம்: பெண்	922 TN/14/074/0303632 வாக்காளர் பெயர்: முனியப்பா தந்தை பெயர்: நஞ்சப்பா புதியபழைய வீட்டு எண்: 447/3-75 வயது: 63 இனம்: ஆண்
923 TN/14/074/0303315 வாக்காளர் பெயர்: ராமசந்திரப்பா தந்தை பெயர்: நாராயணப்பா புதியபழைய வீட்டு எண்: 447/3-72 வயது: 37 இனம்: ஆண்	924 FMS3228210 வாக்காளர் பெயர்: மம்தா தந்தை பெயர்: முனியப்பா புதியபழைய வீட்டு எண்: 447/3-75 வயது: 31 இனம்: பெண்	925 WYG0715524 வாக்காளர் பெயர்: சுமா கணவர் பெயர்: ராமசந்திரப்பா புதியபழைய வீட்டு எண்: 447/ வயது: 28 இனம்: பெண்
926 WYG0774786 வாக்காளர் பெயர்: புட்டம்மா கணவர் பெயர்: கருப்பண்ணா புதியபழைய வீட்டு எண்: 448/ வயது: 73 இனம்: பெண்	927 TN/14/074/0303666 வாக்காளர் பெயர்: லக்ஷ்மணப்பா தந்தை பெயர்: திம்மன்னா புதியபழைய வீட்டு எண்: 448/3-75-A வயது: 48 இனம்: ஆண்	928 WYG1180991 வாக்காளர் பெயர்: ரேனுகா தந்தை பெயர்: லட்சுமப்பா புதியபழைய வீட்டு எண்: 448/ வயது: 21 இனம்: பெண்
929 TN/14/074/0303172 வாக்காளர் பெயர்: ராமப்பா தந்தை பெயர்: சாகப்பா புதியபழைய வீட்டு எண்: 449/3-76 வயது: 59 இனம்: ஆண்	930 TN/14/074/0303470 வாக்காளர் பெயர்: கிருஷ்ணம்மா கணவர் பெயர்: ராமப்பா புதியபழைய வீட்டு எண்: 449/3-76 வயது: 53 இனம்: பெண்	931 TN/14/074/0303612 வாக்காளர் பெயர்: மஞ்சளா கணவர் பெயர்: லக்ஷ்மப்பா புதியபழைய வீட்டு எண்: 449/3-75-A வயது: 43 இனம்: பெண்

54-வேப்பனஹள்ளி சட்டமன்ற தொகுதி

பாகம் எண் 9

வாக்காளர் பட்டியல் - 2018

தொடர்ச்சி...

பிரிவு: 2-பண்ணபள்ளி (வ.கி) பண்ணபள்ளி (ஊ) முதுகுறிக்கி வார்டு 1, பின்கோடு : 635105

932 WYG0528794 வாக்காளர் பெயர்: முருகேஷ் தந்தை பெயர்: ராமப்பா புதியபழைய வீட்டு எண்: 449 / 3-76 வயது: 27 இனம்: ஆண்	933 WYG0963520 வாக்காளர் பெயர்: திம்மராயப்பா தந்தை பெயர்: ராமப்பா புதியபழைய வீட்டு எண்: 449 / - வயது: 22 இனம்: ஆண்	934 TN/14/074/0303258 வாக்காளர் பெயர்: ராஜப்பா தந்தை பெயர்: முனியப்பா புதியபழைய வீட்டு எண்: 449-1/ வயது: 49 இனம்: ஆண்
935 FMS3228335 வாக்காளர் பெயர்: மாரப்பா தந்தை பெயர்: தோட்டிமுனியப்பா புதியபழைய வீட்டு எண்: 450 / 3-76 வயது: 53 இனம்: ஆண்	936 FMS3228400 வாக்காளர் பெயர்: விஜயம்மா கணவர் பெயர்: மாரப்பா புதியபழைய வீட்டு எண்: 450 / 3-76 வயது: 48 இனம்: பெண்	937 FMS1245844 வாக்காளர் பெயர்: பாப்பன்னா தந்தை பெயர்: தோட்டிமுனியப்பா புதியபழைய வீட்டு எண்: 450 / 3-76 வயது: 48 இனம்: ஆண்
938 FMS3228384 வாக்காளர் பெயர்: முனிரத்தினம்மா கணவர் பெயர்: பாப்பன்னா புதியபழைய வீட்டு எண்: 450 / 3-76 வயது: 43 இனம்: பெண்	939 FMS3228491 வாக்காளர் பெயர்: லக்ஷ்மப்பா தந்தை பெயர்: மோஜிமுனியப்பா புதியபழைய வீட்டு எண்: 451 / 3-76 வயது: 78 இனம்: ஆண்	940 FMS3228632 வாக்காளர் பெயர்: முனியம்மா தந்தை பெயர்: லக்ஷ்மப்பா புதியபழைய வீட்டு எண்: 451 / 3-76 வயது: 38 இனம்: பெண்
941 FMS5698642 வாக்காளர் பெயர்: புஸ்பலதா கணவர் பெயர்: திம்மராயப்பா புதியபழைய வீட்டு எண்: 451 / 3-76 வயது: 33 இனம்: பெண்	942 TN/14/074/0303689 வாக்காளர் பெயர்: நாராயணம்மா கணவர் பெயர்: வெங்கடராமப்பா புதியபழைய வீட்டு எண்: 452 / 3-76A வயது: 50 இனம்: பெண்	943 WYG0774992 வாக்காளர் பெயர்: அணிக்குமார் தந்தை பெயர்: வெங்கடராமப்பா புதியபழைய வீட்டு எண்: 452 / - வயது: 27 இனம்: ஆண்
944 WYG0775130 வாக்காளர் பெயர்: ரகுபதி தந்தை பெயர்: வெங்கடராமணப்பா புதியபழைய வீட்டு எண்: 452 / - வயது: 24 இனம்: ஆண்	945 FMS1246420 வாக்காளர் பெயர்: வெங்கடேஷ்பா தந்தை பெயர்: முனியப்பா புதியபழைய வீட்டு எண்: 453-1/ வயது: 38 இனம்: ஆண்	946 FMS3228368 வாக்காளர் பெயர்: சங்கரம்மா கணவர் பெயர்: வெங்கடேஷ்பா புதியபழைய வீட்டு எண்: 453-1 / 45-B வயது: 33 இனம்: பெண்
947 FMS3229424 வாக்காளர் பெயர்: சந்திரப்பா தந்தை பெயர்: முனியப்பா புதியபழைய வீட்டு எண்: 453-2 / 453B வயது: 40 இனம்: ஆண்	948 FMS3229416 வாக்காளர் பெயர்: சந்திரகலா கணவர் பெயர்: சந்திரப்பா புதியபழைய வீட்டு எண்: 453-2 / 453B வயது: 38 இனம்: பெண்	949 TN/14/074/0303216 வாக்காளர் பெயர்: நாராயணப்பா தந்தை பெயர்: தோட்டிமுனியப்பா புதியபழைய வீட்டு எண்: 457 / 457 வயது: 53 இனம்: ஆண்
950 TN/14/074/0303651 வாக்காளர் பெயர்: அஞ்சம்மா கணவர் பெயர்: நாராயணப்பா புதியபழைய வீட்டு எண்: 457 / 457 வயது: 48 இனம்: பெண்	951 WYG0775528 வாக்காளர் பெயர்: நாகேஷ் தந்தை பெயர்: நாராயணப்பா புதியபழைய வீட்டு எண்: 457 / - வயது: 24 இனம்: ஆண்	952 WYG1181098 வாக்காளர் பெயர்: சுமா கணவர் பெயர்: நாகேஷ் புதியபழைய வீட்டு எண்: 457 / - வயது: 24 இனம்: பெண்
953 TN/14/074/0303300 வாக்காளர் பெயர்: முனிவீரப்பா தந்தை பெயர்: கரியப்பா புதியபழைய வீட்டு எண்: 459 / 3-79 வயது: 70 இனம்: ஆண்	954 FMS1246131 வாக்காளர் பெயர்: சுரேஷ் தந்தை பெயர்: முனிவீரப்பா புதியபழைய வீட்டு எண்: 459 / 3-79 வயது: 45 இனம்: ஆண்	955 FMS5698659 வாக்காளர் பெயர்: முனிரத்தினா கணவர் பெயர்: சுரேஷ் புதியபழைய வீட்டு எண்: 459 / 3-79 வயது: 38 இனம்: பெண்
956 FMS3228780 வாக்காளர் பெயர்: சீனிவாஷ் தந்தை பெயர்: முனிவீரப்பா புதியபழைய வீட்டு எண்: 459 / 3-79 வயது: 36 இனம்: ஆண்	957 FMS3229275 வாக்காளர் பெயர்: பசுவராஜ் தந்தை பெயர்: முனிவீரப்பா புதியபழைய வீட்டு எண்: 459 / 3-79 வயது: 32 இனம்: ஆண்	958 WYG0775163 வாக்காளர் பெயர்: ஹரிஷ் தந்தை பெயர்: முனிவீரப்பா புதியபழைய வீட்டு எண்: 459 / - வயது: 26 இனம்: ஆண்
959 WYG0775593 வாக்காளர் பெயர்: ஜோதிலட்சுமி கணவர் பெயர்: சீனிவாஸ் புதியபழைய வீட்டு எண்: 459 / - வயது: 25 இனம்: பெண்	960 TN/14/074/0303732 வாக்காளர் பெயர்: நாராயணப்பா தந்தை பெயர்: கோலப்பா புதியபழைய வீட்டு எண்: 460 / 3-79 வயது: 49 இனம்: ஆண்	961 TN/14/074/0303649 வாக்காளர் பெயர்: பார்வதா கணவர் பெயர்: நாராயணப்பா புதியபழைய வீட்டு எண்: 460 / 3-79 வயது: 43 இனம்: பெண்

54-வேப்பனஹள்ளி சட்டமன்ற தொகுதி

பாகம் எண் 9

வாக்காளர் பட்டியல் - 2018

தொடர்ச்சி...

பிரிவு: 2-பண்ணபள்ளி (வ.கி) பண்ணபள்ளி (ஊ) முதுகுறிக்கி வார்டு 1, பின்கோடு : 635105

962 WYG1181064 வாக்காளர் பெயர்: ஸ்ரீதர் தந்தை பெயர்: நாராயணப்பா புதியபழைய வீட்டு எண்: 460 / 3-79 வயது: 21 இனம்: ஆண்	963 TN/14/074/0303618 வாக்காளர் பெயர்: புட்டப்பா தந்தை பெயர்: அப்பையா புதியபழைய வீட்டு எண்: 463 / 3-38 வயது: 60 இனம்: ஆண்	964 TN/14/074/0303506 வாக்காளர் பெயர்: ரத்னம்மா கணவர் பெயர்: புட்டப்பா புதியபழைய வீட்டு எண்: 463 / 3-38 வயது: 58 இனம்: பெண்
965 FMS1246677 வாக்காளர் பெயர்: வெங்கட்ராஜ் தந்தை பெயர்: அப்பாயப்பா புதியபழைய வீட்டு எண்: 463 / 3-76 வயது: 44 இனம்: ஆண்	966 FMS3228483 வாக்காளர் பெயர்: மஞ்சளா கணவர் பெயர்: வெங்கட்ராஜ் புதியபழைய வீட்டு எண்: 463 / 3-76 வயது: 35 இனம்: பெண்	967 FMS3229143 வாக்காளர் பெயர்: மஞ்சப்பா தந்தை பெயர்: புட்டப்பா புதியபழைய வீட்டு எண்: 463 / 3-38 வயது: 33 இனம்: ஆண்
968 TN/14/074/0303647 வாக்காளர் பெயர்: சிக்கோலம்மா கணவர் பெயர்: லக்ஷ்மப்பா புதியபழைய வீட்டு எண்: 465 / 3-81 வயது: 63 இனம்: பெண்	969 TN/14/074/0303811 வாக்காளர் பெயர்: காக்காதிம்மையா தந்தை பெயர்: எலசப்பா புதியபழைய வீட்டு எண்: 465-1 / 465A வயது: 63 இனம்: ஆண்	970 WYG0775817 வாக்காளர் பெயர்: நடராஜ் தந்தை பெயர்: திம்மய்யா புதியபழைய வீட்டு எண்: 465-1 / - வயது: 23 இனம்: ஆண்
971 TN/14/074/0303658 வாக்காளர் பெயர்: நஞ்சம்மா கணவர் பெயர்: சம்பங்கியப்பா புதியபழைய வீட்டு எண்: 466 / 3-81 வயது: 58 இனம்: பெண்	972 WYG1181213 வாக்காளர் பெயர்: விஜய குமார் தந்தை பெயர்: சம்பங்கியப்பா புதியபழைய வீட்டு எண்: 466 / 3-81A வயது: 30 இனம்: ஆண்	973 WYG1181106 வாக்காளர் பெயர்: பத்மா கணவர் பெயர்: விஜய்குமார் புதியபழைய வீட்டு எண்: 466 / 3-81 வயது: 30 இனம்: பெண்
974 FMS3227980 வாக்காளர் பெயர்: முனிவெங்கட்டப்பா தந்தை பெயர்: முனிசாமி புதியபழைய வீட்டு எண்: 467 / 3-82A வயது: 58 இனம்: ஆண்	975 TN/14/074/0303567 வாக்காளர் பெயர்: பாக்கியம்மா கணவர் பெயர்: முனிவெங்கட்டப்பா புதியபழைய வீட்டு எண்: 467 / 3-82A வயது: 50 இனம்: பெண்	976 TN/14/074/0303528 வாக்காளர் பெயர்: ராமக்கா கணவர் பெயர்: அனுமப்பா புதியபழைய வீட்டு எண்: 468 / 3-82 வயது: 93 இனம்: பெண்
977 FMS1246875 வாக்காளர் பெயர்: பிரேமா கணவர் பெயர்: திம்மாராயப்பா புதியபழைய வீட்டு எண்: 468-1 / வயது: 41 இனம்: பெண்	978 TN/14/074/0303304 வாக்காளர் பெயர்: ரமேஷ் தந்தை பெயர்: அனுமப்பா புதியபழைய வீட்டு எண்: 468-2 / வயது: 43 இனம்: ஆண்	979 FMS5188800 வாக்காளர் பெயர்: கனகம்மா கணவர் பெயர்: ரமேஷ் புதியபழைய வீட்டு எண்: 468-2 / வயது: 35 இனம்: பெண்
980 WYG0775072 வாக்காளர் பெயர்: காயத்ரி கணவர் பெயர்: ரமேஷ் புதியபழைய வீட்டு எண்: 468-2 / - வயது: 33 இனம்: பெண்	981 TN/14/074/0303095 வாக்காளர் பெயர்: ராமப்பா தந்தை பெயர்: அனுமப்பா புதியபழைய வீட்டு எண்: 470 / 3-82A வயது: 50 இனம்: ஆண்	982 TN/14/074/0303631 வாக்காளர் பெயர்: ரத்னம்மா கணவர் பெயர்: ராமப்பா புதியபழைய வீட்டு எண்: 470 / 3-82A வயது: 41 இனம்: பெண்
983 FMS3229770 வாக்காளர் பெயர்: கீதா தந்தை பெயர்: ராமப்பா புதியபழைய வீட்டு எண்: 470 / 3-82A வயது: 31 இனம்: பெண்	984 WYG0774745 வாக்காளர் பெயர்: அமரேஷ் தந்தை பெயர்: ராமப்பா புதியபழைய வீட்டு எண்: 470 / - வயது: 26 இனம்: ஆண்	985 WYG1257138 வாக்காளர் பெயர்: ராணி கணவர் பெயர்: அமரேஷ் புதியபழைய வீட்டு எண்: 470 / - வயது: 22 இனம்: பெண்
986 WYG0755090 வாக்காளர் பெயர்: ஸ்ரீனிவாசலு தந்தை பெயர்: வேணுகோபால் புதியபழைய வீட்டு எண்: 470-A / - வயது: 27 இனம்: ஆண்	987 FMS1246925 வாக்காளர் பெயர்: முனிராஜப்பா தந்தை பெயர்: புட்டப்பா புதியபழைய வீட்டு எண்: 471 / 3-82 வயது: 43 இனம்: ஆண்	988 FMS3228111 வாக்காளர் பெயர்: முனிரத்னம்மா கணவர் பெயர்: முனிராஜப்பா புதியபழைய வீட்டு எண்: 471 / 3-82 வயது: 41 இனம்: பெண்
989 WYG1181114 வாக்காளர் பெயர்: அனுஷா தந்தை பெயர்: முனிராஜப்பா புதியபழைய வீட்டு எண்: 471 / 3-82 வயது: 21 இனம்: பெண்	990 TN/14/074/0303229 வாக்காளர் பெயர்: சொன்னேபல்லியப்பா தந்தை பெயர்: அனுமப்பா புதியபழைய வீட்டு எண்: 472 / 3-82B வயது: 75 இனம்: ஆண்	991 TN/14/074/0303494 வாக்காளர் பெயர்: முனியம்மா கணவர் பெயர்: சோனபல்லியப்பா புதியபழைய வீட்டு எண்: 472 / 3-82B வயது: 73 இனம்: பெண்

54-வேப்பனஹள்ளி சட்டமன்ற தொகுதி

பாகம் எண் 9

வாக்காளர் பட்டியல் - 2018

தொடர்ச்சி...

பிரிவு: 2-பண்ணபள்ளி (வ.கி) பண்ணபள்ளி (ஊ) முதுகுறிக்கி வார்டு 1, பின்கோடு : 635105

992 FMS3228574 வாக்காளர் பெயர்: சீதாராமா தந்தை பெயர்: சோனபல்லியப்பா புதியபழைய வீட்டு எண்: 472 / 3-82B வயது: 43 இனம்: ஆண்	993 FMS1246578 வாக்காளர் பெயர்: பசவராஜ் தந்தை பெயர்: சோனபல்லியப்பா புதியபழைய வீட்டு எண்: 472 / 3-82B1 வயது: 40 இனம்: ஆண்	994 FMS5180732 வாக்காளர் பெயர்: பசவராஜ் தந்தை பெயர்: சோனபல்லியப்பா புதியபழைய வீட்டு எண்: 472 / 3-82B வயது: 38 இனம்: ஆண்
995 FMS3228913 வாக்காளர் பெயர்: ஜெயந்தி கணவர் பெயர்: சீதாராமா புதியபழைய வீட்டு எண்: 472 / 3-82B வயது: 35 இனம்: பெண்	996 FMS3228988 வாக்காளர் பெயர்: மஞ்சளா தந்தை பெயர்: சோனபல்லியப்பா புதியபழைய வீட்டு எண்: 472 / 3-82B வயது: 33 இனம்: பெண்	997 WYG0775239 வாக்காளர் பெயர்: தீபா தந்தை பெயர்: சீதாராமப்பா புதியபழைய வீட்டு எண்: 472 / - வயது: 23 இனம்: பெண்
998 WYG1362003 வாக்காளர் பெயர்: சைலா கணவர் பெயர்: பசவராஜ் புதியபழைய வீட்டு எண்: 472- / - வயது: 23 இனம்: பெண்	999 TN/14/074/0303262 வாக்காளர் பெயர்: திம்மராயப்பா தந்தை பெயர்: சொன்னேபல்லியப்பா புதியபழைய வீட்டு எண்: 473 / 3-82B1 வயது: 45 இனம்: ஆண்	1000 WYG0715615 வாக்காளர் பெயர்: லட்சுமம்மா கணவர் பெயர்: திம்மராயப்பா புதியபழைய வீட்டு எண்: 473 / 3-82B வயது: 35 இனம்: பெண்
1001 FMS3228871 வாக்காளர் பெயர்: முனியப்பா தந்தை பெயர்: அனுமப்பா புதியபழைய வீட்டு எண்: 473-1 / வயது: 58 இனம்: ஆண்	1002 WYG1181163 வாக்காளர் பெயர்: முனிரத்தன்மா கணவர் பெயர்: முனியப்பா புதியபழைய வீட்டு எண்: 473-1 / - வயது: 58 இனம்: பெண்	1003 FMS1245133 வாக்காளர் பெயர்: ரத்தினம்மா கணவர் பெயர்: முனியப்பா புதியபழைய வீட்டு எண்: 473-1 / வயது: 53 இனம்: பெண்
1004 FMS1245216 வாக்காளர் பெயர்: சுரேஷ் தந்தை பெயர்: முனியப்பா புதியபழைய வீட்டு எண்: 473-1 / வயது: 43 இனம்: ஆண்	1005 FMS5184643 வாக்காளர் பெயர்: மஞ்சளா தந்தை பெயர்: முனியப்பா புதியபழைய வீட்டு எண்: 473-1 / வயது: 35 இனம்: பெண்	1006 FMS5183298 வாக்காளர் பெயர்: லக்ஷ்மி தந்தை பெயர்: முனியப்பா புதியபழைய வீட்டு எண்: 473-1 / வயது: 31 இனம்: பெண்
1007 TN/14/074/0303064 வாக்காளர் பெயர்: வடலியப்பா தந்தை பெயர்: ஜிஞ்சப்பா புதியபழைய வீட்டு எண்: 474 / 3-84 வயது: 73 இனம்: ஆண்	1008 FMS1246446 வாக்காளர் பெயர்: முனியப்பா தந்தை பெயர்: வடலியப்பா புதியபழைய வீட்டு எண்: 474-1 / வயது: 36 இனம்: ஆண்	1009 FMS3229135 வாக்காளர் பெயர்: மஞ்சளா கணவர் பெயர்: முனியப்பா புதியபழைய வீட்டு எண்: 474-1 / வயது: 32 இனம்: பெண்
1010 FMS1247485 வாக்காளர் பெயர்: திம்மராயப்பா தந்தை பெயர்: வடலியப்பா புதியபழைய வீட்டு எண்: 474-2 / வயது: 49 இனம்: ஆண்	1011 FMS3229051 வாக்காளர் பெயர்: ராணியம்மா கணவர் பெயர்: திம்மராயப்பா புதியபழைய வீட்டு எண்: 474-2 / வயது: 45 இனம்: பெண்	1012 FMS1245331 வாக்காளர் பெயர்: சிக்காலம்மா கணவர் பெயர்: திம்மராயப்பா புதியபழைய வீட்டு எண்: 475 / 475 வயது: 68 இனம்: பெண்
1013 FMS3229622 வாக்காளர் பெயர்: திம்மராயப்பா தந்தை பெயர்: அனுமப்பா புதியபழைய வீட்டு எண்: 476 / 3-86 வயது: 73 இனம்: ஆண்	1014 TN/14/074/0303460 வாக்காளர் பெயர்: கரகம்மா கணவர் பெயர்: திம்மராயப்பா புதியபழைய வீட்டு எண்: 476 / 3-86 வயது: 71 இனம்: பெண்	1015 WYG1256973 வாக்காளர் பெயர்: மாருதி தந்தை பெயர்: முனிவெங்டப்பா புதியபழைய வீட்டு எண்: 476 / 3-86 வயது: 20 இனம்: ஆண்
1016 WYG0775866 வாக்காளர் பெயர்: முனியம்மா கணவர் பெயர்: முனியப்பா புதியபழைய வீட்டு எண்: 477 / 3-82 வயது: 56 இனம்: பெண்	1017 FMS3228327 வாக்காளர் பெயர்: தேவராஜ் தந்தை பெயர்: முனியப்பா புதியபழைய வீட்டு எண்: 477 / 3-72 வயது: 33 இனம்: ஆண்	1018 FMS3229556 வாக்காளர் பெயர்: யுவராஜ் தந்தை பெயர்: முனியப்பா புதியபழைய வீட்டு எண்: 477 / 3-82 வயது: 31 இனம்: ஆண்
1019 TN/14/074/0303226 வாக்காளர் பெயர்: லக்ஷ்மப்பா தந்தை பெயர்: மூகிமுனியப்பா புதியபழைய வீட்டு எண்: 478 / 3-89 வயது: 88 இனம்: ஆண்	1020 TN/14/074/0303935 வாக்காளர் பெயர்: திம்மராயப்பா தந்தை பெயர்: சொன்னப்பா புதியபழைய வீட்டு எண்: 479-1 / NA வயது: 48 இனம்: ஆண்	1021 TN/14/074/0303536 வாக்காளர் பெயர்: மரியம்மா கணவர் பெயர்: திம்மராயப்பா புதியபழைய வீட்டு எண்: 479-1 / NA வயது: 48 இனம்: பெண்

54-வேப்பனஹள்ளி சட்டமன்ற தொகுதி

பாகம் எண் 9

வாக்காளர் பட்டியல் - 2018

தொடர்ச்சி...

பிரிவு: 2-பண்ணபள்ளி (வ.கி) பண்ணபள்ளி (ஊ) முதுகுறிக்கி வார்டு 1, பின்கோடு : 635105

1022 FMS3228343 வாக்காளர் பெயர்: முனியம்மா கணவர் பெயர்: முனிராஜ் புதியபழைய வீட்டு எண்: 479-1/NA வயது: 41 இனம்: பெண்	1023 TN/14/074/0303105 வாக்காளர் பெயர்: முனிராஜ் தந்தை பெயர்: திம்மராயப்பா புதியபழைய வீட்டு எண்: 480/3-90 வயது: 48 இனம்: ஆண்	1024 FMS5698667 வாக்காளர் பெயர்: மஞ்சநாத் தந்தை பெயர்: முனியப்பா புதியபழைய வீட்டு எண்: 480/3-90A வயது: 38 இனம்: ஆண்
1025 FMS3229465 வாக்காளர் பெயர்: லக்ஷ்மி தந்தை பெயர்: முனியப்பா புதியபழைய வீட்டு எண்: 480/3-90A வயது: 33 இனம்: ஆண்	1026 WYG0775544 வாக்காளர் பெயர்: சீனிவாஸ் தந்தை பெயர்: முனியப்பா புதியபழைய வீட்டு எண்: 480/- வயது: 23 இனம்: ஆண்	1027 TN/14/074/0303196 வாக்காளர் பெயர்: மூக்கப்பா தந்தை பெயர்: சொன்னப்பா புதியபழைய வீட்டு எண்: 481/3-89 வயது: 65 இனம்: ஆண்
1028 TN/14/074/0303692 வாக்காளர் பெயர்: சின்னம்மா கணவர் பெயர்: மூக்கப்பா புதியபழைய வீட்டு எண்: 481/3-89 வயது: 61 இனம்: பெண்	1029 FMS1246438 வாக்காளர் பெயர்: திம்மராயப்பா தந்தை பெயர்: லக்ஷ்மிப்பா புதியபழைய வீட்டு எண்: 481/3-76 வயது: 38 இனம்: ஆண்	1030 FMS3229234 வாக்காளர் பெயர்: முனிராஜ் தந்தை பெயர்: மூக்கப்பா புதியபழைய வீட்டு எண்: 481/3-89 வயது: 35 இனம்: ஆண்
1031 FMS3229648 வாக்காளர் பெயர்: சோபா தந்தை பெயர்: மூகப்பா புதியபழைய வீட்டு எண்: 481/3-89 வயது: 33 இனம்: பெண்	1032 WYG0775742 வாக்காளர் பெயர்: சலபதி தந்தை பெயர்: மூகப்பா புதியபழைய வீட்டு எண்: 481/- வயது: 23 இனம்: ஆண்	1033 WYG0774927 வாக்காளர் பெயர்: சாந்தம்மா கணவர் பெயர்: சம்பங்கிராமைய்யா புதியபழைய வீட்டு எண்: 482/- வயது: 40 இனம்: பெண்
1034 FMS5181235 வாக்காளர் பெயர்: வெங்கடராமப்பா தந்தை பெயர்: ஜபீரப்பா புதியபழைய வீட்டு எண்: 482/3-98 வயது: 35 இனம்: ஆண்	1035 TN/14/074/0303566 வாக்காளர் பெயர்: லக்ஷ்மிம்மா கணவர் பெயர்: சோனேபள்ளியப்பா புதியபழைய வீட்டு எண்: 483/483 வயது: 54 இனம்: பெண்	1036 FMS1245174 வாக்காளர் பெயர்: சம்பங்கியப்பா தந்தை பெயர்: ஜபீரப்பா புதியபழைய வீட்டு எண்: 483/3-93B வயது: 49 இனம்: ஆண்
1037 FMS5182977 வாக்காளர் பெயர்: கீதா தந்தை பெயர்: சோனேபள்ளியப்பா புதியபழைய வீட்டு எண்: 483/483 வயது: 31 இனம்: பெண்	1038 WYG0774893 வாக்காளர் பெயர்: திருமூர்த்தி தந்தை பெயர்: சோனேபள்ளியப்பா புதியபழைய வீட்டு எண்: 483/- வயது: 26 இனம்: ஆண்	1039 WYG1046846 வாக்காளர் பெயர்: சியாமளா கணவர் பெயர்: பசவராஜ் புதியபழைய வீட்டு எண்: 483/- வயது: 26 இனம்: பெண்
1040 TN/14/074/0303306 வாக்காளர் பெயர்: புட்டப்பா தந்தை பெயர்: ஜபீரப்பா புதியபழைய வீட்டு எண்: 484-1/ வயது: 60 இனம்: ஆண்	1041 TN/14/074/0303711 வாக்காளர் பெயர்: லக்ஷ்மிம்மா தந்தை பெயர்: புட்டப்பா புதியபழைய வீட்டு எண்: 484-1/ வயது: 53 இனம்: பெண்	1042 FMS5182985 வாக்காளர் பெயர்: கவிதா தந்தை பெயர்: புட்டப்பா புதியபழைய வீட்டு எண்: 484-1/ வயது: 31 இனம்: பெண்
1043 WYG0775759 வாக்காளர் பெயர்: பவித்ரா கணவர் பெயர்: லட்சுமப்பா புதியபழைய வீட்டு எண்: 484-1/- வயது: 24 இனம்: பெண்	1044 TN/14/074/0303720 வாக்காளர் பெயர்: லக்ஷ்மிணப்பா தந்தை பெயர்: ஜபீரப்பா புதியபழைய வீட்டு எண்: 485/3-91B வயது: 53 இனம்: ஆண்	1045 FMS5193230 வாக்காளர் பெயர்: லக்ஷ்மிம்மா தந்தை பெயர்: லக்ஷ்மிப்பா புதியபழைய வீட்டு எண்: 485/3-91B வயது: 48 இனம்: ஆண்
1046 FMS5698675 வாக்காளர் பெயர்: வரலக்ஷ்மியம்மா கணவர் பெயர்: திம்மராயப்பா புதியபழைய வீட்டு எண்: 485-1/NA வயது: 43 இனம்: பெண்	1047 TN/14/074/0303238 வாக்காளர் பெயர்: கிருஷ்ணப்பா தந்தை பெயர்: ஜபீரப்பா புதியபழைய வீட்டு எண்: 486/NA வயது: 43 இனம்: ஆண்	1048 FMS3229788 வாக்காளர் பெயர்: ரத்தினம்மா கணவர் பெயர்: கிருஷ்ணப்பா புதியபழைய வீட்டு எண்: 486/NA வயது: 38 இனம்: பெண்
1049 TN/14/074/0303726 வாக்காளர் பெயர்: முனியப்பா தந்தை பெயர்: மூகிதிம்மராயப்பா புதியபழைய வீட்டு எண்: 487/3-92 வயது: 58 இனம்: ஆண்	1050 TN/14/074/0303723 வாக்காளர் பெயர்: லக்ஷ்மிம்மா தந்தை பெயர்: முனியப்பா புதியபழைய வீட்டு எண்: 487/3-92 வயது: 53 இனம்: பெண்	1051 TN/14/074/0303176 வாக்காளர் பெயர்: முனிசூட்டப்பா தந்தை பெயர்: நஞ்சப்பா புதியபழைய வீட்டு எண்: 488/3-93 வயது: 57 இனம்: ஆண்

54-வேப்பனஹள்ளி சட்டமன்ற தொகுதி

பாகம் எண் 9

வாக்காளர் பட்டியல் - 2018

தொடர்ச்சி...

பிரிவு: 2-பண்ணபள்ளி (வ.கி) பண்ணபள்ளி (ஊ) முதுகுறிக்கி வார்டு 1, பின்கோடு : 635105

1052 TN/14/074/0303463 வாக்காளர் பெயர்: திம்மக்கா தந்தை பெயர்: முனிசெளடப்பா புதியபழைய வீட்டு எண்: 488 / 3-93 வயது: 49 இனம்: ஆண்	1053 WYG0774844 வாக்காளர் பெயர்: நந்தீஷ குமார் தந்தை பெயர்: முனிசுடப்பா புதியபழைய வீட்டு எண்: 488 / - வயது: 27 இனம்: ஆண்	1054 TN/14/074/0303214 வாக்காளர் பெயர்: வெங்கடரமணப்பா தந்தை பெயர்: அனுமப்பா புதியபழைய வீட்டு எண்: 488-1 / NA வயது: 59 இனம்: ஆண்
1055 TN/14/074/0303476 வாக்காளர் பெயர்: சிக்கமுனியம்மா தந்தை பெயர்: வெங்கடராமப்பா புதியபழைய வீட்டு எண்: 488-1 / NA வயது: 53 இனம்: ஆண்	1056 FMS5188651 வாக்காளர் பெயர்: அசோகா தந்தை பெயர்: வெங்கடராயப்பா புதியபழைய வீட்டு எண்: 488-1 / NA வயது: 33 இனம்: ஆண்	1057 FMS3229747 வாக்காளர் பெயர்: சரஸ்வதி கணவர் பெயர்: கிருஷ்ணப்பா புதியபழைய வீட்டு எண்: 488-1 / NA வயது: 32 இனம்: பெண்
1058 WYG0528745 வாக்காளர் பெயர்: பூஷ்பா கணவர் பெயர்: அசோகா புதியபழைய வீட்டு எண்: 488-1 / - வயது: 27 இனம்: பெண்	1059 WYG0775601 வாக்காளர் பெயர்: யசோதா கணவர் பெயர்: வெங்கடரமணப்பா புதியபழைய வீட்டு எண்: 488-1 / - வயது: 23 இனம்: பெண்	1060 TN/14/074/0303006 வாக்காளர் பெயர்: நஞ்சுண்டப்பா தந்தை பெயர்: வெங்கடப்பா புதியபழைய வீட்டு எண்: 490 / 3-101 வயது: 73 இனம்: ஆண்
1061 TN/14/074/0303344 வாக்காளர் பெயர்: லக்ஷ்மம்மா கணவர் பெயர்: நஞ்சுண்டப்பா புதியபழைய வீட்டு எண்: 490 / 3-101 வயது: 68 இனம்: பெண்	1062 FMS1244839 வாக்காளர் பெயர்: விஜயகுமார் தந்தை பெயர்: நஞ்சுண்டப்பா புதியபழைய வீட்டு எண்: 490 / 3-101 வயது: 38 இனம்: ஆண்	1063 WYG0107730 வாக்காளர் பெயர்: கலாவதி கணவர் பெயர்: விஜயகுமார் புதியபழைய வீட்டு எண்: 490 / - வயது: 34 இனம்: பெண்
1064 FMS5698691 வாக்காளர் பெயர்: நாராயணசாமி தந்தை பெயர்: சம்பங்கியப்பா புதியபழைய வீட்டு எண்: 491 / 3-101A வயது: 53 இனம்: ஆண்	1065 TN/14/074/0303656 வாக்காளர் பெயர்: சந்திரம்மா கணவர் பெயர்: நாராயணப்பா புதியபழைய வீட்டு எண்: 491 / 3-101A வயது: 48 இனம்: பெண்	1066 WYG0775411 வாக்காளர் பெயர்: ராஜண்ணா தந்தை பெயர்: கிருஷ்ணப்பா புதியபழைய வீட்டு எண்: 491 / - வயது: 46 இனம்: ஆண்
1067 WYG0774976 வாக்காளர் பெயர்: பாரதம்மா கணவர் பெயர்: ராஜண்ணா புதியபழைய வீட்டு எண்: 491 / - வயது: 40 இனம்: பெண்	1068 WYG0775643 வாக்காளர் பெயர்: பசவராஜு தந்தை பெயர்: நாராயணசாமி புதியபழைய வீட்டு எண்: 491 / - வயது: 29 இனம்: ஆண்	1069 TN/14/074/0303750 வாக்காளர் பெயர்: நாகவேணி கணவர் பெயர்: தம்மண்ணா புதியபழைய வீட்டு எண்: 492 / 3-101 வயது: 43 இனம்: பெண்
1070 WYG0528760 வாக்காளர் பெயர்: தம்மண்ணா தந்தை பெயர்: முனியப்பா புதியபழைய வீட்டு எண்: 492 / 3-19 வயது: 43 இனம்: ஆண்	1071 TN/14/074/0303819 வாக்காளர் பெயர்: கோபால் தந்தை பெயர்: சம்பங்கியப்பா புதியபழைய வீட்டு எண்: 493 / 3-101A வயது: 52 இனம்: ஆண்	1072 TN/14/074/0303747 வாக்காளர் பெயர்: பத்மம்மா கணவர் பெயர்: கோபால் புதியபழைய வீட்டு எண்: 493 / 3-101A வயது: 48 இனம்: பெண்
1073 FMS3229812 வாக்காளர் பெயர்: சியாமளா கணவர் பெயர்: கோபால் புதியபழைய வீட்டு எண்: 493 / 3-101A வயது: 43 இனம்: பெண்	1074 WYG0528893 வாக்காளர் பெயர்: நாகேஷ் தந்தை பெயர்: கோபால் புதியபழைய வீட்டு எண்: 493 / - வயது: 26 இனம்: ஆண்	1075 TN/14/074/0303748 வாக்காளர் பெயர்: லக்ஷ்மம்மா கணவர் பெயர்: நாராயணப்பா புதியபழைய வீட்டு எண்: 494 / 3-101C வயது: 68 இனம்: பெண்
1076 TN/14/074/0303140 வாக்காளர் பெயர்: செளடப்பா தந்தை பெயர்: நாராயணப்பா புதியபழைய வீட்டு எண்: 494-1/ வயது: 41 இனம்: ஆண்	1077 FMS3229952 வாக்காளர் பெயர்: மஞ்சளா தந்தை பெயர்: செளடப்பா புதியபழைய வீட்டு எண்: 494-1/ வயது: 35 இனம்: பெண்	1078 TN/14/074/0303058 வாக்காளர் பெயர்: சீனப்பா தந்தை பெயர்: நாராயணப்பா புதியபழைய வீட்டு எண்: 495 / 3-101G வயது: 46 இனம்: ஆண்
1079 WYG0775189 வாக்காளர் பெயர்: சீனப்பா தந்தை பெயர்: நாராயணப்பா புதியபழைய வீட்டு எண்: 495 / - வயது: 43 இனம்: ஆண்	1080 TN/14/074/0303746 வாக்காளர் பெயர்: சுஜாதா தந்தை பெயர்: சீனப்பா புதியபழைய வீட்டு எண்: 495 / 3-101G வயது: 41 இனம்: ஆண்	1081 WYG0775171 வாக்காளர் பெயர்: சுனில்குமார் தந்தை பெயர்: கிருஷ்ணாரெட்டி புதியபழைய வீட்டு எண்: 495 / - வயது: 30 இனம்: ஆண்

54-வேப்பனஹள்ளி சட்டமன்ற தொகுதி

பாகம் எண் 9

வாக்காளர் பட்டியல் - 2018

தொடர்ச்சி...

பிரிவு: 2-பண்ணபள்ளி (வ.கி) பண்ணபள்ளி (ஊ) முதுகுறிக்கி வார்டு 1, பின்கோடு : 635105

1082 WYG0775650 வாக்காளர் பெயர்: மஞ்சநாத் தந்தை பெயர்: சீனப்பா புதியபழைய வீட்டு எண்: 495 / - வயது: 24 இனம்: ஆண்	1083 WYG0774968 வாக்காளர் பெயர்: பரியங்கா கணவர் பெயர்: சீனப்பா புதியபழைய வீட்டு எண்: 495 / - வயது: 23 இனம்: பெண்	1084 TN/14/074/0303852 வாக்காளர் பெயர்: முனியப்பா தந்தை பெயர்: தம்மன்னா புதியபழைய வீட்டு எண்: 496 / 3-101H வயது: 70 இனம்: ஆண்
1085 FMS1247352 வாக்காளர் பெயர்: சுப்பரமணி தந்தை பெயர்: முனியப்பா புதியபழைய வீட்டு எண்: 496 / 3-101H வயது: 37 இனம்: ஆண்	1086 WYG1319367 வாக்காளர் பெயர்: வெங்கடசாமி தந்தை பெயர்: முனியப்பா புதியபழைய வீட்டு எண்: 497 / 11B வயது: 62 இனம்: ஆண்	1087 TN/14/074/0303426 வாக்காளர் பெயர்: ராஜம்மா தந்தை பெயர்: வெங்கடசாமி புதியபழைய வீட்டு எண்: 497 / வயது: 51 இனம்: ஆண்
1088 WYG0774836 வாக்காளர் பெயர்: ராமமூர்த்தி தந்தை பெயர்: வெங்கடசாமி புதியபழைய வீட்டு எண்: 497 / - வயது: 24 இனம்: ஆண்	1089 TN/14/074/0303427 வாக்காளர் பெயர்: நாகம்மா தந்தை பெயர்: வெங்கடசாமி புதியபழைய வீட்டு எண்: 498 / வயது: 58 இனம்: ஆண்	1090 TN/14/074/0303738 வாக்காளர் பெயர்: அஸ்வதப்பா தந்தை பெயர்: முனியப்பா புதியபழைய வீட்டு எண்: 499 / 3-31 வயது: 57 இனம்: ஆண்
1091 FMS5698709 வாக்காளர் பெயர்: மாதவம்மா கணவர் பெயர்: அஸ்வதப்பா புதியபழைய வீட்டு எண்: 499 / 3-31 வயது: 48 இனம்: பெண்	1092 FMS3229564 வாக்காளர் பெயர்: பாரதி கணவர் பெயர்: நடராஜ் புதியபழைய வீட்டு எண்: 499 / 3-31 வயது: 31 இனம்: பெண்	1093 TN/14/074/0303849 வாக்காளர் பெயர்: சின்னம்மா கணவர் பெயர்: முனியப்பா புதியபழைய வீட்டு எண்: 499-1 / NA வயது: 73 இனம்: பெண்
1094 TN/14/074/0303943 வாக்காளர் பெயர்: சீதாரம்பா தந்தை பெயர்: வெங்கடேசப்பா புதியபழைய வீட்டு எண்: 500 / 3-31 வயது: 58 இனம்: ஆண்	1095 TN/14/074/0303592 வாக்காளர் பெயர்: மஞ்சளா கணவர் பெயர்: சீதாராமப்பா புதியபழைய வீட்டு எண்: 500 / 3-31 வயது: 43 இனம்: பெண்	1096 TN/14/074/0303590 வாக்காளர் பெயர்: ரத்தினம்மா கணவர் பெயர்: சீதாராமப்பா புதியபழைய வீட்டு எண்: 500-1 / NA வயது: 51 இனம்: பெண்
1097 TN/14/074/0303970 வாக்காளர் பெயர்: நாகராஜ் தந்தை பெயர்: கிருஷ்ணப்பா புதியபழைய வீட்டு எண்: 501 / 3-98 வயது: 53 இனம்: ஆண்	1098 FMS1247188 வாக்காளர் பெயர்: வெங்கடரத்தினம்மா கணவர் பெயர்: நாகராஜ் புதியபழைய வீட்டு எண்: 501 / 3-98 வயது: 43 இனம்: பெண்	1099 WYG1257054 வாக்காளர் பெயர்: நவ்யாபூர் தந்தை பெயர்: நாகராஜா புதியபழைய வீட்டு எண்: 501-3 / 98 வயது: 20 இனம்: பெண்
1100 TN/14/074/0303893 வாக்காளர் பெயர்: சந்திரசேகர் தந்தை பெயர்: கேம்பண்ணா புதியபழைய வீட்டு எண்: 506 / 506 வயது: 49 இனம்: ஆண்	1101 TN/14/074/0303939 வாக்காளர் பெயர்: நாகராஜ் தந்தை பெயர்: பைரப்பா புதியபழைய வீட்டு எண்: 507 / NA வயது: 56 இனம்: ஆண்	1102 TN/14/074/0303900 வாக்காளர் பெயர்: சம்பங்கிஅம்மா கணவர் பெயர்: நாகராஜ் புதியபழைய வீட்டு எண்: 507 / NA வயது: 50 இனம்: பெண்
1103 WYG0775080 வாக்காளர் பெயர்: சுகுணா கணவர் பெயர்: ராமச்சந்திரா புதியபழைய வீட்டு எண்: 507 / - வயது: 24 இனம்: பெண்	1104 FMS5698733 வாக்காளர் பெயர்: வெங்கடரத்தினம்மா தந்தை பெயர்: சந்திரசேகர் புதியபழைய வீட்டு எண்: 509 / 506 வயது: 41 இனம்: பெண்	1105 TN/14/074/0303026 வாக்காளர் பெயர்: வெங்கடேசப்பா தந்தை பெயர்: ராமசாமி புதியபழைய வீட்டு எண்: 510 / 3-101A வயது: 73 இனம்: ஆண்
1106 TN/14/074/0303327 வாக்காளர் பெயர்: ரத்னம்மா கணவர் பெயர்: வெங்கடேசப்பா புதியபழைய வீட்டு எண்: 510 / 3-101A வயது: 65 இனம்: பெண்	1107 WYG0774885 வாக்காளர் பெயர்: அரவிந்தராஜா தந்தை பெயர்: நஞ்சுண்டப்பா புதியபழைய வீட்டு எண்: 510 / - வயது: 23 இனம்: ஆண்	1108 FMS1245786 வாக்காளர் பெயர்: கருப்பம்மா தந்தை பெயர்: ராமன் புதியபழைய வீட்டு எண்: 511 / 3-101A வயது: 84 இனம்: பெண்
1109 WYG0963504 வாக்காளர் பெயர்: பாபு தந்தை பெயர்: தியாகராஜப்பா புதியபழைய வீட்டு எண்: 511 / - வயது: 23 இனம்: ஆண்	1110 FMS1247147 வாக்காளர் பெயர்: முனியப்பா தந்தை பெயர்: மாரியப்பா புதியபழைய வீட்டு எண்: 512 / 512 வயது: 66 இனம்: ஆண்	1111 FMS3230067 வாக்காளர் பெயர்: கமலம்மா கணவர் பெயர்: முனியப்பா புதியபழைய வீட்டு எண்: 512 / 512 வயது: 61 இனம்: பெண்

54-வேப்பனஹள்ளி சட்டமன்ற தொகுதி

பாகம் எண் 9

வாக்காளர் பட்டியல் - 2018

தொடர்ச்சி...

பிரிவு: 2-பண்ணபள்ளி (வ.கி) பண்ணபள்ளி (ஊ) முதுகுறிக்கி வார்டு 1, பின்கோடு : 635105

1112 WYG0775767 வாக்காளர் பெயர்: சிவம்மா தந்தை பெயர்: முனியப்பா புதியபழைய வீட்டு எண்: 512 / - வயது: 24 இனம்: பெண்	1113 FMS1247501 வாக்காளர் பெயர்: ஜெயம்மா கணவர் பெயர்: வெங்கடரமணப்பா புதியபழைய வீட்டு எண்: 513 / 3-10 வயது: 57 இனம்: பெண்	1114 TN/14/074/0303269 வாக்காளர் பெயர்: ஈரப்பண்ணா தந்தை பெயர்: முணியாமி புதியபழைய வீட்டு எண்: 514 / 514 வயது: 41 இனம்: ஆண்
1115 WYG1362060 வாக்காளர் பெயர்: பாலகிருஷ்ணா தந்தை பெயர்: ஈரப்பண்ணா புதியபழைய வீட்டு எண்: 514 / - வயது: 20 இனம்: ஆண்	1116 TN/14/074/0303309 வாக்காளர் பெயர்: முணியாமி தந்தை பெயர்: கேட்டப்பா புதியபழைய வீட்டு எண்: 515 / 3-15 வயது: 70 இனம்: ஆண்	1117 TN/14/074/0303782 வாக்காளர் பெயர்: லக்ஷ்மியம்மா கணவர் பெயர்: முணியாமி புதியபழைய வீட்டு எண்: 515 / 3-15 வயது: 65 இனம்: பெண்
1118 FMS1246214 வாக்காளர் பெயர்: சீனிவாசா தந்தை பெயர்: முணியாமி புதியபழைய வீட்டு எண்: 515 / 3-15 வயது: 38 இனம்: ஆண்	1119 FMS6102628 வாக்காளர் பெயர்: சந்திரகலா கணவர் பெயர்: சீனிவாசன் புதியபழைய வீட்டு எண்: 515-3-15/ வயது: 29 இனம்: பெண்	1120 TN/14/074/0303818 வாக்காளர் பெயர்: முணியாமிகெளடு தந்தை பெயர்: கிருஷ்ணப்பா புதியபழைய வீட்டு எண்: 516 / 516 வயது: 55 இனம்: ஆண்
1121 TN/14/074/0303815 வாக்காளர் பெயர்: வசந்தகுமாரி கணவர் பெயர்: முணியாமிகெளடு புதியபழைய வீட்டு எண்: 516 / 516 வயது: 45 இனம்: பெண்	1122 TN/14/074/0303722 வாக்காளர் பெயர்: நாகராஜா தந்தை பெயர்: கிருஷ்ணப்பா புதியபழைய வீட்டு எண்: 516-1 / NA வயது: 50 இனம்: ஆண்	1123 TN/14/074/0303817 வாக்காளர் பெயர்: கமலம்மா கணவர் பெயர்: நாகராஜா புதியபழைய வீட்டு எண்: 516-1 / NA வயது: 45 இனம்: பெண்
1124 WYG0775916 வாக்காளர் பெயர்: சுப்ரியா தந்தை பெயர்: முணியாமி கவுடு புதியபழைய வீட்டு எண்: 516-1 / - வயது: 24 இனம்: பெண்	1125 WYG0775940 வாக்காளர் பெயர்: சுரேகா தந்தை பெயர்: நாகராஜ் புதியபழைய வீட்டு எண்: 516-1 / - வயது: 23 இனம்: பெண்	1126 WYG1046689 வாக்காளர் பெயர்: ஸ்ரீதர் தந்தை பெயர்: நாகராஜ் புதியபழைய வீட்டு எண்: 516-1 / - வயது: 21 இனம்: ஆண்
1127 FMS1903525 வாக்காளர் பெயர்: ராஜேந்திரன் தந்தை பெயர்: வெங்கடேசகெளடு புதியபழைய வீட்டு எண்: 516-2 / NA வயது: 53 இனம்: ஆண்	1128 FMS1903517 வாக்காளர் பெயர்: சாரதா தந்தை பெயர்: ராஜேந்திரன் புதியபழைய வீட்டு எண்: 516-2 / NA வயது: 45 இனம்: பெண்	1129 WYG1046697 வாக்காளர் பெயர்: பிரதிபா தந்தை பெயர்: ராஜேந்திரன் புதியபழைய வீட்டு எண்: 516-2 / - வயது: 21 இனம்: பெண்
1130 FMS1245745 வாக்காளர் பெயர்: போசேகெளடு தந்தை பெயர்: கிருஷ்ணப்பா புதியபழைய வீட்டு எண்: 517 / NA வயது: 42 இனம்: ஆண்	1131 FMS1244987 வாக்காளர் பெயர்: சசிகலா கணவர் பெயர்: போஸ்கெளடு புதியபழைய வீட்டு எண்: 517 / NA வயது: 41 இனம்: பெண்	1132 WYG0775924 வாக்காளர் பெயர்: அருணா கணவர் பெயர்: பைசேகவுடு புதியபழைய வீட்டு எண்: 517 / - வயது: 27 இனம்: பெண்
1133 FMS3229580 வாக்காளர் பெயர்: வெங்கடாஜலபதி தந்தை பெயர்: மாரியாமி புதியபழைய வீட்டு எண்: 519 / 519 வயது: 45 இனம்: ஆண்	1134 FMS3228509 வாக்காளர் பெயர்: விஜயநிர்மளா கணவர் பெயர்: வெங்கடாஜலபதி புதியபழைய வீட்டு எண்: 519 / 519 வயது: 41 இனம்: பெண்	1135 WYG1412170 வாக்காளர் பெயர்: ஸ்ரீபால் லட்சுமிநாராயணா தந்தை பெயர்: லட்சுமிநாராயணா புதியபழைய வீட்டு எண்: 519 / - வயது: 24 இனம்: ஆண்
1136 WYG1181171 வாக்காளர் பெயர்: அங்குஷ் தந்தை பெயர்: வெங்கடாசலா புதியபழைய வீட்டு எண்: 519 / - வயது: 22 இனம்: ஆண்	1137 WYG0775031 வாக்காளர் பெயர்: இளங்கோவன் தந்தை பெயர்: அன்பழகன் புதியபழைய வீட்டு எண்: 519-16 / - வயது: 35 இனம்: ஆண்	1138 WYG0775056 வாக்காளர் பெயர்: பாரதி கணவர் பெயர்: இளங்கோவன் புதியபழைய வீட்டு எண்: 519-16 / - வயது: 34 இனம்: பெண்
1139 WYG0775551 வாக்காளர் பெயர்: அனிதா கணவர் பெயர்: திம்மராயப்பா புதியபழைய வீட்டு எண்: 524 / - வயது: 24 இனம்: பெண்	1140 WYG1361989 வாக்காளர் பெயர்: மகாலக்ஷ்மி கணவர் பெயர்: முரளிமோகன் புதியபழைய வீட்டு எண்: 672 / 4-86 வயது: 20 இனம்: பெண்	1141 WYG0670448 வாக்காளர் பெயர்: பத்ரம்மா கணவர் பெயர்: திம்மராயப்பா புதியபழைய வீட்டு எண்: 773A / 4-94 வயது: 55 இனம்: பெண்

1142	WYG1362383
வாக்காளர் பெயர்: ஜோதி	
தந்தை பெயர்: கிருஷ்ணப்பா	
புதிய/பழைய வீட்டு எண்: 33346 /-	
வயது: 19 இனம்: பெண்	

இடம் : ஓதர்

டாக்டர்.ஜெ.யு.சந்திரகலா.இ.ஆ.ப.,

நாள் : 03/10/2017

வாக்காளர் பதிவு அலுவலர் மற்றும் சார் ஆட்சியர்,ஓதர்