

**வாக்காளர் பட்டியல் - 2017**  
**மாநிலம் - தமிழ்நாடு**

|  |  |   |                 |       |         |
|--|--|---|-----------------|-------|---------|
| சட்டமன்றத் தொகுதி எண், பெயர் மற்றும் ஒதுக்கீட்டுத்தகுதி நிலை :   | 53   | கிருஷ்ணகிரி<br><b>பொது</b>  | பாகம் எண்:<br>9 |       |         |
| சட்டமன்றத் தொகுதி அடங்கியுள்ள நாடாளுமன்றத் தொகுதியின் எண், பெயர் ஒதுக்கீட்டுத்தகுதி நிலை :   |  | 9 கிருஷ்ணகிரி<br><b>பொது</b>  |                 |       |         |
| <b>1. திருத்தத்தின் விவரங்கள்</b>  |  |   |                 |       |         |
| திருத்தப்படும் ஆண்டு : 2017<br>தகுதியேற்படுத்தும் நாள் : <b>01/01/2017</b><br>திருத்தத்தின் வகை : சிறப்பு சுருக்கமுறைத் திருத்தம் (2007 ஆம் ஆண்டு தொகுதி எல்லை மறுவரையறைப்படி) வரைவுப் பட்டியல் வெளியிடப்பட்ட நாள் : <b>01/09/2016</b> | பட்டியல் வகை :<br>29-02-2016 அன்றைய தேதிப்படி தயாரிக்கப்பட்ட ஒருங்கிணைக்கப்பட்ட அடிப்படைப் பட்டியலும் அதனையடுத்த துணைப்பட்டியல்கள் 1 மற்றும் 2ம் ஒருங்கிணைக்கப்பட்ட பட்டியல் |   |                 |       |         |
| <b>2. பாகத்தின் விவரங்கள் மற்றும் வாக்குச்சாவடிக்கான பரப்பளவு</b>  |  |   |                 |       |         |
| பாகத்தின் கீழ்வரும் பிரிவின் எண் மற்றும் பெயர்   |  |   |                 |       |         |
| 1. கூளியம் (வ.கி) மற்றும் (ஊ) ஒம்பலக்கட்டு பில்லக்கொட்டாய் வார்டு-1<br>2. கூளியம் (வ.கி) மற்றும் (ஊ) ஒம்பலக்கட்டு கீழூர் வார்டு-1<br>3. கூளியம் (வ.கி) மற்றும் (ஊ) ஒம்பலக்கட்டு மேலூர் வார்டு-1<br>99. அயல்நாடு வாழ் வாக்காளர்கள் -    |  |   |                 |       |         |
|  |  | முக்கிய கிராமம் : அம்மனேரி<br>கி.நி.அ.மண்டலம் : கூளியம்<br>பிர்கா : ஆலப்பட்டி<br>காவல் நிலையம் : கிருஷ்ணகிரி<br>வட்டம் : கிருஷ்ணகிரி<br>மாவட்டம் : கிருஷ்ணகிரி<br>அஞ்சலகக்குறியீட்டெண் : 635122 |                 |       |         |
| <b>3. வாக்குச் சாவடியின் விவரங்கள்</b>   |  |   |                 |       |         |
| வாக்குச்சாவடியின் எண் மற்றும் பெயர் :  | 9 - ஊராட்சி ஒன்றிய துவக்கப்பள்ளி ஒம்பலக்கட்டு-635 122  | வாக்குச்சாவடியின் வகைப்பாடு (ஆண் / பெண் / பொது )  | <b>பொது</b>     |       |         |
| வாக்குச்சாவடியின் முகவரி :   | வடக்கு பார்த்த ஓட்டு கட்டிடம்  | துணை வாக்குச்சாவடிகளின் எண்ணிக்கை   | <b>0</b>        |       |         |
| <b>4. வாக்காளர்களின் எண்ணிக்கை</b>   |  |   |                 |       |         |
| தொடங்கும் வரிசை எண்  | முடியும் வரிசை எண்   | வாக்காளர்களின் எண்ணிக்கை  |                 |       |         |
|  |  | ஆண்   | பெண்            | இதரர் | மொத்தம் |
| 1  | 540  | 260   | 280             | 0     | 540     |

**KRISHNAGIRI DISTRICT - கிருஷ்ணகிரி மாவட்டம்**  
**53. KRISHNAGIRI Assembly Constituency - கிருஷ்ணகிரி சட்டமன்ற தொகுதி**  
 09. Panchayat Union Primary School, Ombaalakattu - 635 122  
 09. ஊராட்சி ஒன்றிய துவக்கப்பள்ளி, ஒம்பலக்கட்டு - 635 122

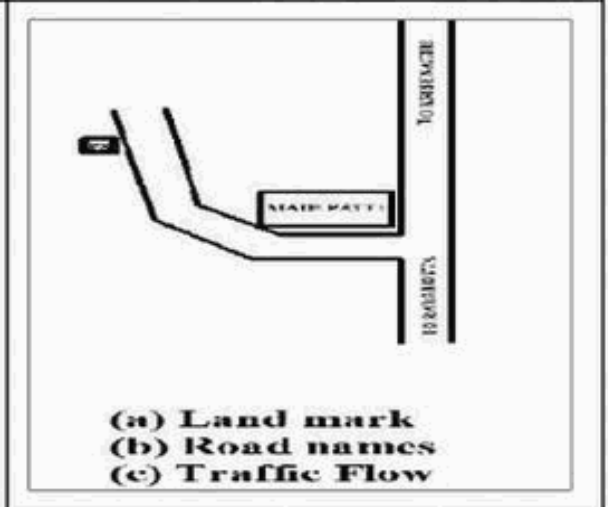
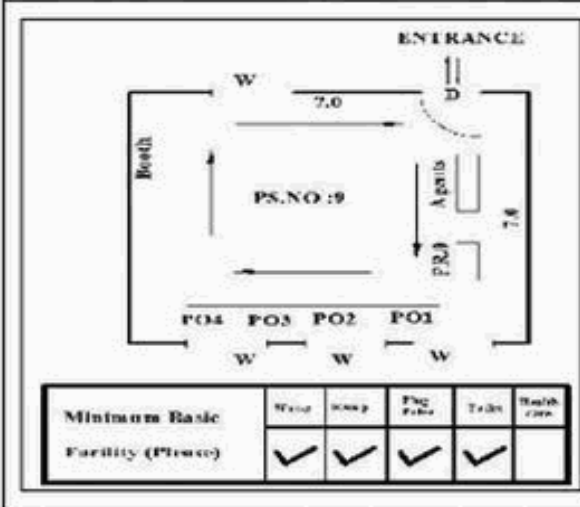
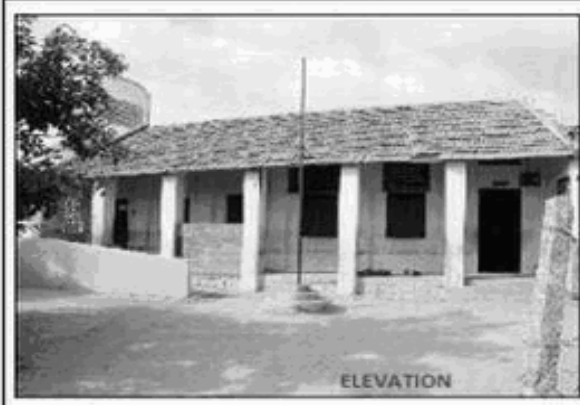

53-கிருஷ்ணகிரி சட்டமன்ற தொகுதி

வாக்காளர் பட்டியல் - 2017

பாகம் எண் 9

தொடர்ச்சி...

பிரிவு: 1-கூலியம் (வ.கி) மற்றும் (ஊ) ஒம்பலக்கட்டு பில்லக்கொட்டாய் வார்டு-1, பின்கோடு : 635122

|    |  |    |  |    |  |
|----|--|----|--|----|--|
| 1  | AXL1238013<br>வாக்காளர் பெயர்: கவிதா<br>கணவர் பெயர்: வெங்கடேசன்<br>புதியபழைய வீட்டு எண்: 1/46B<br>வயது: 32 இனம்: பெண்            | 2  | AXL1238054<br>வாக்காளர் பெயர்: சின்னப்பா<br>கணவர் பெயர்: ரவி<br>புதியபழைய வீட்டு எண்: 1/85A<br>வயது: 30 இனம்: பெண்               | 3  | JFM1843440<br>வாக்காளர் பெயர்: முனிராஜ்<br>தந்தை பெயர்: கோவிந்தசாமி<br>புதியபழைய வீட்டு எண்: 1/16<br>வயது: 32 இனம்: ஆண்      |
| 4  | AXL1237981<br>வாக்காளர் பெயர்: செல்வி<br>கணவர் பெயர்: சின்னசாமி<br>புதியபழைய வீட்டு எண்: 1/52<br>வயது: 29 இனம்: பெண்             | 5  | AXL1238021<br>வாக்காளர் பெயர்: பூங்கொடி<br>கணவர் பெயர்: செல்வராஜி<br>புதியபழைய வீட்டு எண்: 1/44<br>வயது: 25 இனம்: பெண்           | 6  | AXL1237999<br>வாக்காளர் பெயர்: பூங்கொடி<br>கணவர் பெயர்: சுப்பிரமணி<br>புதியபழைய வீட்டு எண்: 1/26<br>வயது: 20 இனம்: பெண்      |
| 7  | AXL1238112<br>வாக்காளர் பெயர்: பூங்கொடி<br>தந்தை பெயர்: காமராஜ்<br>புதியபழைய வீட்டு எண்: 1/1<br>வயது: 20 இனம்: பெண்              | 8  | AXL1238047<br>வாக்காளர் பெயர்: சாலம்மாள்<br>கணவர் பெயர்: முருகன்<br>புதியபழைய வீட்டு எண்: 1/19A<br>வயது: 24 இனம்: பெண்           | 9  | AXL1238062<br>வாக்காளர் பெயர்: சுமதி<br>கணவர் பெயர்: சின்னசாமி<br>புதியபழைய வீட்டு எண்: 1/86<br>வயது: 23 இனம்: பெண்          |
| 10 | AXL1238088<br>வாக்காளர் பெயர்: சேட்டு<br>தந்தை பெயர்: மாதையன்<br>புதியபழைய வீட்டு எண்: 1/91<br>வயது: 22 இனம்: ஆண்                | 11 | AXL1238096<br>வாக்காளர் பெயர்: ருக்குமணி<br>கணவர் பெயர்: சேட்டு<br>புதியபழைய வீட்டு எண்: 1/9<br>வயது: 21 இனம்: பெண்              | 12 | AXL1238104<br>வாக்காளர் பெயர்: சேட்டு<br>தந்தை பெயர்: கோபால்<br>புதியபழைய வீட்டு எண்: 1/32<br>வயது: 21 இனம்: ஆண்             |
| 13 | AXL1238070<br>வாக்காளர் பெயர்: கோவிந்தராஜ்<br>தந்தை பெயர்: முருகன்<br>புதியபழைய வீட்டு எண்: 1/78B<br>வயது: 21 இனம்: ஆண்          | 14 | AXL1238005<br>வாக்காளர் பெயர்: மணிமேகலை<br>கணவர் பெயர்: பச்சையப்பன்<br>புதியபழைய வீட்டு எண்: 1/3<br>வயது: 21 இனம்: பெண்          | 15 | AXL1237973<br>வாக்காளர் பெயர்: ஜெயலட்சுமி<br>கணவர் பெயர்: முனுசாமி<br>புதியபழைய வீட்டு எண்: 1/-<br>வயது: 20 இனம்: பெண்       |
| 16 | AXL1412493<br>வாக்காளர் பெயர்: காசிராணி<br>தந்தை பெயர்: வைரப்பன்<br>புதியபழைய வீட்டு எண்: 1/13<br>வயது: 22 இனம்: பெண்            | 17 | AXL1412550<br>வாக்காளர் பெயர்: குமேரசன்<br>தந்தை பெயர்: ராமசாமி<br>புதியபழைய வீட்டு எண்: 1-A/-<br>வயது: 42 இனம்: ஆண்             | 18 | JFM1209055<br>வாக்காளர் பெயர்: ராமசாமி<br>தந்தை பெயர்: பெருமாளகவுண்டர்<br>புதியபழைய வீட்டு எண்: 1-1/NA<br>வயது: 69 இனம்: ஆண் |
| 19 | TN/14/077/0129339<br>வாக்காளர் பெயர்: கோவிந்தம்மா<br>கணவர் பெயர்: ராமசாமி<br>புதியபழைய வீட்டு எண்: 1-1/NA<br>வயது: 67 இனம்: பெண் | 20 | JFM1843648<br>வாக்காளர் பெயர்: ஜெயா<br>கணவர் பெயர்: குமரேசன்<br>புதியபழைய வீட்டு எண்: 1-1/NA<br>வயது: 33 இனம்: பெண்              | 21 | JFM1843762<br>வாக்காளர் பெயர்: காமராஜ்<br>தந்தை பெயர்: ராமசாமி<br>புதியபழைய வீட்டு எண்: 1-1/NA<br>வயது: 30 இனம்: ஆண்         |
| 22 | JFM1843465<br>வாக்காளர் பெயர்: முருகன்<br>தந்தை பெயர்: சின்னபையன்<br>புதியபழைய வீட்டு எண்: 1-2/NA<br>வயது: 37 இனம்: ஆண்          | 23 | JFM2423739<br>வாக்காளர் பெயர்: சாவித்ரி<br>கணவர் பெயர்: முருகன்<br>புதியபழைய வீட்டு எண்: 1-2/NA<br>வயது: 33 இனம்: பெண்           | 24 | JFM1843606<br>வாக்காளர் பெயர்: அணிசந்திரன்<br>தந்தை பெயர்: சின்னபையன்<br>புதியபழைய வீட்டு எண்: 1-2/NA<br>வயது: 33 இனம்: ஆண்  |
| 25 | JFM1843622<br>வாக்காளர் பெயர்: ஹேமாகுமாரி<br>கணவர் பெயர்: அனிச்சந்திரன்<br>புதியபழைய வீட்டு எண்: 1-2/NA<br>வயது: 30 இனம்: பெண்   | 26 | JFM1847706<br>வாக்காளர் பெயர்: பச்சியப்பன்<br>தந்தை பெயர்: சின்னதிம்மராயன்<br>புதியபழைய வீட்டு எண்: 1-3/NA<br>வயது: 33 இனம்: ஆண் | 27 | JFM3721396<br>வாக்காளர் பெயர்: ராமசாமி<br>தந்தை பெயர்: துரைசாமி<br>புதியபழைய வீட்டு எண்: 1-4/NA<br>வயது: 59 இனம்: ஆண்        |
| 28 | TN/14/077/0129336<br>வாக்காளர் பெயர்: சாலம்மாள்<br>கணவர் பெயர்: ராமசாமி<br>புதியபழைய வீட்டு எண்: 1-4/NA<br>வயது: 53 இனம்: பெண்   | 29 | AXL1130780<br>வாக்காளர் பெயர்: தீபா<br>கணவர் பெயர்: கோவிந்தராஜ்<br>புதியபழைய வீட்டு எண்: 1-4/-<br>வயது: 22 இனம்: பெண்            | 30 | TN/14/077/0129365<br>வாக்காளர் பெயர்: மாதையன்<br>தந்தை பெயர்: ராமசாமி<br>புதியபழைய வீட்டு எண்: 1-5/NA<br>வயது: 53 இனம்: ஆண்  |

பிரிவு: 1-கூனியம் (வ.கி) மற்றும் (ஊ) ஒம்பலக்கட்டு பில்லக்கொட்டாய் வார்டு-1, பின்கோடு : 635122

|    |   |    |  |    |  |
|----|---|----|--|----|--|
| 31 | JFM1846823<br>வாக்காளர் பெயர்: பெருமா<br>கணவர் பெயர்: மாதையன்<br>புதிய/பழைய வீட்டு எண்: 1-5 / NA<br>வயது: 45 இனம்: பெண்                                 | 32 | AXL1130764<br>வாக்காளர் பெயர்: ஜோதி<br>கணவர் பெயர்: மாதேஸ்<br>புதிய/பழைய வீட்டு எண்: 1-5 / -<br>வயது: 25 இனம்: பெண்                          | 33 | TN/14/077/0129411<br>வாக்காளர் பெயர்: செல்வி<br>கணவர் பெயர்: குப்புசாமி<br>புதிய/பழைய வீட்டு எண்: 1-6 / -<br>வயது: 51 இனம்: பெண்       |
| 34 | TN/14/077/0129056<br>வாக்காளர் பெயர்:<br>கோபால்கவுண்டர்<br>மற்றவர் பெயர்:<br>திருப்பதிகவுண்டர்<br>புதிய/பழைய வீட்டு எண்: 1-7 / NA<br>வயது: 69 இனம்: ஆண் | 35 | TN/14/077/0129057<br>வாக்காளர் பெயர்: நாகம்மாள்<br>கணவர் பெயர்: கோபால்கவுண்டர்<br>புதிய/பழைய வீட்டு எண்: 1-7 / NA<br>வயது: 57 இனம்: பெண்     | 36 | JFM2425247<br>வாக்காளர் பெயர்: சரவணன்<br>தந்தை பெயர்: கோபால்<br>புதிய/பழைய வீட்டு எண்: 1-7 / NA<br>வயது: 39 இனம்: ஆண்                  |
| 37 | JFM1843424<br>வாக்காளர் பெயர்: ஆனந்தன்<br>தந்தை பெயர்: கோபால்<br>புதிய/பழைய வீட்டு எண்: 1-7 / NA<br>வயது: 34 இனம்: ஆண்                                  | 38 | AXL1130731<br>வாக்காளர் பெயர்: ஜெயலட்சுமி<br>கணவர் பெயர்: ஆனந்தன்<br>புதிய/பழைய வீட்டு எண்: 1-7 / 1-1B<br>வயது: 26 இனம்: பெண்                | 39 | AXL1238039<br>வாக்காளர் பெயர்: புஷ்பா<br>கணவர் பெயர்: சரவணன்<br>புதிய/பழைய வீட்டு எண்: 1-7 / 1-1B<br>வயது: 20 இனம்: பெண்               |
| 40 | JFM1848183<br>வாக்காளர் பெயர்: இராமசாமி<br>தந்தை பெயர்: கோதண்டன்<br>புதிய/பழைய வீட்டு எண்: 1-7A / NA<br>வயது: 42 இனம்: ஆண்                              | 41 | JFM1845106<br>வாக்காளர் பெயர்: புஷ்பா<br>கணவர் பெயர்: இராமசாமி<br>புதிய/பழைய வீட்டு எண்: 1-7A / NA<br>வயது: 36 இனம்: பெண்                    | 42 | JFM2425098<br>வாக்காளர் பெயர்: ராஜம்மாள்<br>கணவர் பெயர்: சின்ன<br>திம்மராயன்<br>புதிய/பழைய வீட்டு எண்: 1-8 / NA<br>வயது: 54 இனம்: பெண் |
| 43 | JFM1846229<br>வாக்காளர் பெயர்: ராஜாத்தி<br>தந்தை பெயர்: கோதண்டன்<br>புதிய/பழைய வீட்டு எண்: 1-8 / NA<br>வயது: 49 இனம்: பெண்                              | 44 | JFM3721404<br>வாக்காளர் பெயர்: சந்திரா<br>கணவர் பெயர்: திருப்பதி<br>புதிய/பழைய வீட்டு எண்: 1-8 / NA<br>வயது: 43 இனம்: பெண்                   | 45 | JFM1209097<br>வாக்காளர் பெயர்: வைரப்பன்<br>தந்தை பெயர்: முனியப்பன்<br>புதிய/பழைய வீட்டு எண்: 1-9 / NA<br>வயது: 54 இனம்: ஆண்            |
| 46 | JFM1845940<br>வாக்காளர் பெயர்: லட்சுமி<br>கணவர் பெயர்: முனியப்பன்<br>புதிய/பழைய வீட்டு எண்: 1-9 / NA<br>வயது: 51 இனம்: பெண்                             | 47 | JFM1847607<br>வாக்காளர் பெயர்: கோவிந்தம்மா<br>கணவர் பெயர்: வயரப்பன்<br>புதிய/பழைய வீட்டு எண்: 1-9 / NA<br>வயது: 50 இனம்: பெண்                | 48 | JFM1209071<br>வாக்காளர் பெயர்: வைரம்மாள்<br>கணவர் பெயர்: சின்னதிம்மராயன்<br>புதிய/பழைய வீட்டு எண்: 1-10 / NA<br>வயது: 70 இனம்: பெண்    |
| 49 | JFM1845767<br>வாக்காளர் பெயர்: குணசேகரன்<br>தந்தை பெயர்: சுப்பிரமணி<br>புதிய/பழைய வீட்டு எண்: 1-10 / NA<br>வயது: 33 இனம்: ஆண்                           | 50 | JFM1845742<br>வாக்காளர் பெயர்: சங்கர்<br>தந்தை பெயர்: சுப்பிரமணி<br>புதிய/பழைய வீட்டு எண்: 1-10 / NA<br>வயது: 33 இனம்: ஆண்                   | 51 | JFM1845726<br>வாக்காளர் பெயர்: கனிதா<br>கணவர் பெயர்: குணசேகரன்<br>புதிய/பழைய வீட்டு எண்: 1-10 / NA<br>வயது: 30 இனம்: பெண்              |
| 52 | AXL0835942<br>வாக்காளர் பெயர்: காஞ்சனா<br>கணவர் பெயர்: சங்கரன்<br>புதிய/பழைய வீட்டு எண்: 1-10 / 1c<br>வயது: 24 இனம்: பெண்                               | 53 | JFM3795762<br>வாக்காளர் பெயர்: ராமக்கா<br>தந்தை பெயர்: சென்ராயன்<br>புதிய/பழைய வீட்டு எண்: 1-11 / NA<br>வயது: 55 இனம்: பெண்                  | 54 | TN/14/077/0129424<br>வாக்காளர் பெயர்: கவுரம்மா<br>கணவர் பெயர்: ராமசாமி<br>புதிய/பழைய வீட்டு எண்: 1-11 / NA<br>வயது: 46 இனம்: பெண்      |
| 55 | TN/14/077/0129413<br>வாக்காளர் பெயர்: ராமசாமி<br>தந்தை பெயர்: சின்னதிம்மராயன்<br>புதிய/பழைய வீட்டு எண்: 1-11 / NA<br>வயது: 45 இனம்: ஆண்                 | 56 | TN/14/077/0129414<br>வாக்காளர் பெயர்: முனியம்மாள்<br>கணவர் பெயர்: ராமசாமி<br>புதிய/பழைய வீட்டு எண்: 1-11 / NA<br>வயது: 41 இனம்: பெண்         | 57 | AXL1238450<br>வாக்காளர் பெயர்: லட்சுமி<br>தந்தை பெயர்: ராமசாமி<br>புதிய/பழைய வீட்டு எண்: 1-11 / -<br>வயது: 21 இனம்: பெண்               |
| 58 | TN/14/077/0129364<br>வாக்காளர் பெயர்: குழந்தையப்பன்<br>தந்தை பெயர்: திருப்பதி<br>புதிய/பழைய வீட்டு எண்: 1-12 / NA<br>வயது: 64 இனம்: ஆண்                 | 59 | TN/14/077/0129416<br>வாக்காளர் பெயர்: பாக்கியம்மாள்<br>கணவர் பெயர்: குழந்தையப்பன்<br>புதிய/பழைய வீட்டு எண்: 1-12 / NA<br>வயது: 53 இனம்: பெண் | 60 | JFM3795770<br>வாக்காளர் பெயர்: பெரியக்காள்<br>கணவர் பெயர்: திருப்பதி<br>புதிய/பழைய வீட்டு எண்: 1-13 / NA<br>வயது: 87 இனம்: பெண்        |

பிரிவு: 1-கூனியம் (வ.கி) மற்றும் (ஊ) ஒம்பலக்கட்டு பில்லக்கொட்டாய் வார்டு-1, பின்கோடு : 635122

|    |   |    |   |    |   |
|----|---|----|---|----|---|
| 61 | TN/14/077/0129415<br>வாக்காளர் பெயர்: முனியம்மாள்<br>கணவர் பெயர்: சாம்ராஜ்<br>புதியபழைய வீட்டு எண்: 1-13 / NA<br>வயது: 44 இனம்: பெண்  | 62 | JFM4158655<br>வாக்காளர் பெயர்: வைரப்பன்<br>தந்தை பெயர்: திருப்பதி<br>புதியபழைய வீட்டு எண்: 1-13NA / NA<br>வயது: 48 இனம்: ஆண்              | 63 | AXL0889667<br>வாக்காளர் பெயர்: சுப்ரமணியம்<br>தந்தை பெயர்: குப்புசாமி<br>புதியபழைய வீட்டு எண்: 1-14 / -<br>வயது: 48 இனம்: ஆண்           |
| 64 | JFM2425114<br>வாக்காளர் பெயர்: மலர்<br>கணவர் பெயர்: சுப்ரமணி<br>புதியபழைய வீட்டு எண்: 1-14 / NA<br>வயது: 44 இனம்: பெண்                | 65 | TN/14/077/0129373<br>வாக்காளர் பெயர்: கோவிந்தசாமி<br>தந்தை பெயர்: திருப்பதி<br>புதியபழைய வீட்டு எண்: 1-15 / NA<br>வயது: 68 இனம்: ஆண்      | 66 | TN/14/077/0129418<br>வாக்காளர் பெயர்: சென்னம்மாள்<br>கணவர் பெயர்: கோவிந்தசாமி<br>புதியபழைய வீட்டு எண்: 1-15 / NA<br>வயது: 58 இனம்: பெண் |
| 67 | JFM1845866<br>வாக்காளர் பெயர்: கவிதா<br>கணவர் பெயர்: கோவிந்தராஜி<br>புதியபழைய வீட்டு எண்: 1-15 / NA<br>வயது: 37 இனம்: பெண்            | 68 | JFM1843507<br>வாக்காளர் பெயர்: செல்வம் எ<br>திருப்பதி<br>தந்தை பெயர்: கோவிந்தாமி<br>புதியபழைய வீட்டு எண்: 1-15 / NA<br>வயது: 35 இனம்: ஆண் | 69 | AXL0835736<br>வாக்காளர் பெயர்: லட்சுமி<br>கணவர் பெயர்: செல்வம்<br>புதியபழைய வீட்டு எண்: 1-15 / NA<br>வயது: 28 இனம்: பெண்                |
| 70 | TN/14/077/0129352<br>வாக்காளர் பெயர்: சின்னப்பா<br>கணவர் பெயர்: கோவிந்தசாமி<br>புதியபழைய வீட்டு எண்: 1-16 / NA<br>வயது: 58 இனம்: பெண் | 71 | JFM1209139<br>வாக்காளர் பெயர்: முனுசாமி<br>தந்தை பெயர்: சென்னப்பன்<br>புதியபழைய வீட்டு எண்: 1-17 / NA<br>வயது: 57 இனம்: ஆண்               | 72 | JFM1289370<br>வாக்காளர் பெயர்: பூங்கொடி<br>கணவர் பெயர்: மாரியப்பன்<br>புதியபழைய வீட்டு எண்: 1-17 / NA<br>வயது: 40 இனம்: பெண்            |
| 73 | JFM1845809<br>வாக்காளர் பெயர்: மணி<br>தந்தை பெயர்: முனுசாமி<br>புதியபழைய வீட்டு எண்: 1-17 / NA<br>வயது: 35 இனம்: ஆண்                  | 74 | AXL1130723<br>வாக்காளர் பெயர்: கற்பகம்<br>கணவர் பெயர்: மஞ்சுநாதன்<br>புதியபழைய வீட்டு எண்: 1-22 / 10-B<br>வயது: 53 இனம்: பெண்             | 75 | AXL1130715<br>வாக்காளர் பெயர்: சாந்தி<br>தந்தை பெயர்: மஞ்சுநாதன்<br>புதியபழைய வீட்டு எண்: 1-22 / 10-B<br>வயது: 24 இனம்: பெண்            |
| 76 | JFM1845601<br>வாக்காளர் பெயர்: நாகராஜ்<br>தந்தை பெயர்: துரைசாமி<br>புதியபழைய வீட்டு எண்: 1-23 / NA<br>வயது: 32 இனம்: ஆண்              | 77 | JFM1845585<br>வாக்காளர் பெயர்: சித்ரா<br>கணவர் பெயர்: நாகராஜ்<br>புதியபழைய வீட்டு எண்: 1-23 / NA<br>வயது: 30 இனம்: பெண்                   | 78 | AXL0835751<br>வாக்காளர் பெயர்: கலைச்செல்வி<br>கணவர் பெயர்: பெருமாள்<br>புதியபழைய வீட்டு எண்: 1-25 / NA<br>வயது: 24 இனம்: பெண்           |
| 79 | AXL1130707<br>வாக்காளர் பெயர்: சென்னம்மாள்<br>கணவர் பெயர்: பெருமாள்<br>புதியபழைய வீட்டு எண்: 1-28C / -<br>வயது: 30 இனம்: பெண்         | 80 | AXL0152611<br>வாக்காளர் பெயர்: ராமராஜ்<br>தந்தை பெயர்: பெருமாள்<br>புதியபழைய வீட்டு எண்: 1-29 / NA<br>வயது: 26 இனம்: ஆண்                  | 81 | AXL0835991<br>வாக்காளர் பெயர்: சிவா<br>தந்தை பெயர்: திம்மராயன்<br>புதியபழைய வீட்டு எண்: 1-35 / NA<br>வயது: 32 இனம்: ஆண்                 |
| 82 | AXL0835827<br>வாக்காளர் பெயர்: மாலா<br>கணவர் பெயர்: சிவா<br>புதியபழைய வீட்டு எண்: 1-35 / NA<br>வயது: 27 இனம்: பெண்                    | 83 | AXL1130749<br>வாக்காளர் பெயர்: சக்திவேல்<br>தந்தை பெயர்: முருகன்<br>புதியபழைய வீட்டு எண்: 1-35 / 1-1D<br>வயது: 21 இனம்: ஆண்               | 84 | AXL0944488<br>வாக்காளர் பெயர்: முனிரத்தினம்<br>தந்தை பெயர்: முனியப்பன்<br>புதியபழைய வீட்டு எண்: 1-36 / NA<br>வயது: 23 இனம்: ஆண்         |
| 85 | AXL0108530<br>வாக்காளர் பெயர்: ரரஞ்சிதா<br>கணவர் பெயர்: முனிராஜ்<br>புதியபழைய வீட்டு எண்: 1-37A / NA<br>வயது: 30 இனம்: பெண்           | 86 | JFM2425155<br>வாக்காளர் பெயர்: சந்திரசேகர்<br>தந்தை பெயர்: உருகியப்பன்<br>புதியபழைய வீட்டு எண்: 1-38 / NA<br>வயது: 32 இனம்: ஆண்           | 87 | AXL0889634<br>வாக்காளர் பெயர்: வைரம்மாள்<br>கணவர் பெயர்: முத்துராமன்<br>புதியபழைய வீட்டு எண்: 1-43 / -<br>வயது: 23 இனம்: பெண்           |
| 88 | JFM1843788<br>வாக்காளர் பெயர்: பெருமா<br>கணவர் பெயர்: முத்தன்<br>புதியபழைய வீட்டு எண்: 1-48 / NA<br>வயது: 52 இனம்: பெண்               | 89 | JFM1847508<br>வாக்காளர் பெயர்: ராஜம்மாள்<br>கணவர் பெயர்: மொளகு<br>புதியபழைய வீட்டு எண்: 1-48 / NA<br>வயது: 49 இனம்: பெண்                  | 90 | JFM1843804<br>வாக்காளர் பெயர்: சண்முகம்<br>தந்தை பெயர்: முத்தன்<br>புதியபழைய வீட்டு எண்: 1-48 / NA<br>வயது: 37 இனம்: ஆண்                |

வாக்காளர் பட்டியல் - 2017

பிரிவு: 1-கூளியம் (வ.கி) மற்றும் (ஊ) ஒம்பலக்கட்டு பில்லக்கொட்டாய் வார்டு-1, பின்கோடு : 635122

|     |   |     |   |     |  |
|-----|---|-----|---|-----|--|
| 91  | AXL0108548<br>வாக்காளர் பெயர்: பார்வதி<br>கணவர் பெயர்: சின்னசாமி<br>புதியபழைய வீட்டு எண்: 1-50 / NA<br>வயது: 41 இனம்: பெண்                | 92  | AXL0944496<br>வாக்காளர் பெயர்: சக்திவேல்<br>தந்தை பெயர்: குட்டியப்பன்<br>புதியபழைய வீட்டு எண்: 1-65 / NA<br>வயது: 25 இனம்: ஆண்                  | 93  | AXL0944355<br>வாக்காளர் பெயர்: கண்ணம்மாள்<br>கணவர் பெயர்: சென்றாயன்<br>புதியபழைய வீட்டு எண்: 1-70 / NA<br>வயது: 69 இனம்: பெண்        |
| 94  | AXL0944363<br>வாக்காளர் பெயர்: ராமசாமி<br>தந்தை பெயர்: சென்றாயன்<br>புதியபழைய வீட்டு எண்: 1-70 / NA<br>வயது: 50 இனம்: ஆண்                 | 95  | AXL0944447<br>வாக்காளர் பெயர்:<br>வெங்கட்டராமன்<br>தந்தை பெயர்: ராமசாமி<br>புதியபழைய வீட்டு எண்: 1-70 / NA<br>வயது: 22 இனம்: ஆண்                | 96  | JFM1847789<br>வாக்காளர் பெயர்: சின்னப்பாப்பா<br>கணவர் பெயர்: ராமச்சந்திரன்<br>புதியபழைய வீட்டு எண்: 1-71 / NA<br>வயது: 40 இனம்: பெண் |
| 97  | AXL0944454<br>வாக்காளர் பெயர்:<br>கோவிந்தம்மாள்<br>கணவர் பெயர்: சென்றாயன்<br>புதியபழைய வீட்டு எண்: 1-73 / NA<br>வயது: 32 இனம்: பெண்       | 98  | AXL1367002<br>வாக்காளர் பெயர்: ருக்கம்மாள்<br>தந்தை பெயர்: ராமசாமி<br>புதியபழைய வீட்டு எண்: 1-73 / -<br>வயது: 21 இனம்: பெண்                     | 99  | AXL0889626<br>வாக்காளர் பெயர்: பெரியசாமி<br>தந்தை பெயர்: கோவிந்தசாமி<br>புதியபழைய வீட்டு எண்: 1-75 / 1-34M<br>வயது: 23 இனம்: ஆண்     |
| 100 | AXL1130756<br>வாக்காளர் பெயர்: சாலி<br>கணவர் பெயர்: புவப்பன்<br>புதியபழைய வீட்டு எண்: 1-77 / 1-15<br>வயது: 36 இனம்: பெண்                  | 101 | AXL0835728<br>வாக்காளர் பெயர்: ஜிவா<br>கணவர் பெயர்: நாகராஜி<br>புதியபழைய வீட்டு எண்: 1-77 / NA<br>வயது: 25 இனம்: பெண்                           | 102 | AXL0944322<br>வாக்காளர் பெயர்: துரைசாமி<br>தந்தை பெயர்: திருப்பதி<br>புதியபழைய வீட்டு எண்: 1-83 / NA<br>வயது: 23 இனம்: ஆண்           |
| 103 | AXL0835785<br>வாக்காளர் பெயர்: காஞ்சனா<br>கணவர் பெயர்: இராஜமாணிக்கம்<br>புதியபழைய வீட்டு எண்: 1-95 / NA<br>வயது: 26 இனம்: பெண்            | 104 | AXL0152603<br>வாக்காளர் பெயர்: சென்றாயன்<br>தந்தை பெயர்: திருப்பதி<br>புதியபழைய வீட்டு எண்: 1-100 / NA<br>வயது: 33 இனம்: ஆண்                    | 105 | JFM1845387<br>வாக்காளர் பெயர்: அனிதா<br>கணவர் பெயர்: சென்றப்பன்<br>புதியபழைய வீட்டு எண்: 1-100 / NA<br>வயது: 30 இனம்: பெண்           |
| 106 | AXL0835835<br>வாக்காளர் பெயர்: சந்திரன்<br>தந்தை பெயர்: சென்னப்பன்<br>புதியபழைய வீட்டு எண்: 1-102c / NA<br>வயது: 38 இனம்: ஆண்             | 107 | AXL0835744<br>வாக்காளர் பெயர்: லட்சுமி<br>கணவர் பெயர்: சந்திரன்<br>புதியபழைய வீட்டு எண்: 1-102c / NA<br>வயது: 33 இனம்: பெண்                     | 108 | AXL1130772<br>வாக்காளர் பெயர்: மணிமேகலை<br>கணவர் பெயர்: கோவிந்தன்<br>புதியபழைய வீட்டு எண்: 1-103 / 1-35<br>வயது: 22 இனம்: பெண்       |
| 109 | TN/14/077/0129412<br>வாக்காளர் பெயர்: சுப்ரமணி<br>தந்தை பெயர்: சின்னதிம்மராயன்<br>புதியபழைய வீட்டு எண்: 1-110 / NA<br>வயது: 54 இனம்: ஆண்  | 110 | JFM1209089<br>வாக்காளர் பெயர்: கவுரம்மாள்<br>கணவர் பெயர்: சுப்ரமணி<br>புதியபழைய வீட்டு எண்: 1-110 / NA<br>வயது: 49 இனம்: பெண்                   | 111 | JFM1844547<br>வாக்காளர் பெயர்: அனிசந்திரன்<br>தந்தை பெயர்: ராமன்<br>புதியபழைய வீட்டு எண்: 2-114 / NA<br>வயது: 37 இனம்: ஆண்           |
| 112 | JFM2423465<br>வாக்காளர் பெயர்: முனியப்பன்<br>தந்தை பெயர்:<br>அட்டுக்காரபெருமாள்<br>புதியபழைய வீட்டு எண்: 2-141 / NA<br>வயது: 35 இனம்: ஆண் | 113 | JFM2423515<br>வாக்காளர் பெயர்:<br>சின்னபெருமாள்<br>தந்தை பெயர்:<br>அட்டுக்காரபெருமாள்<br>புதியபழைய வீட்டு எண்: 2-141 / NA<br>வயது: 32 இனம்: ஆண் | 114 | JFM1844042<br>வாக்காளர் பெயர்: வெள்ளச்சி<br>கணவர் பெயர்: லட்சுமணன்<br>புதியபழைய வீட்டு எண்: 2-254 / NA<br>வயது: 31 இனம்: பெண்        |
| 115 | JFM4158663<br>வாக்காளர் பெயர்: முருகன்<br>தந்தை பெயர்: அப்பண்ணன்<br>புதியபழைய வீட்டு எண்: 2-257NA / NA<br>வயது: 40 இனம்: ஆண்              | 116 | AXL0835884<br>வாக்காளர் பெயர்: முனிராஜு<br>தந்தை பெயர்: முனுசாமி<br>புதியபழைய வீட்டு எண்: 2-323/<br>வயது: 32 இனம்: ஆண்                          | 117 | AXL0835793<br>வாக்காளர் பெயர்: மூக்கம்மாள்<br>கணவர் பெயர்: காவேரி<br>புதியபழைய வீட்டு எண்: 2-324a/<br>வயது: 27 இனம்: பெண்            |
| 118 | AXL1412527<br>வாக்காளர் பெயர்: சத்திவேணி<br>கணவர் பெயர்: துரைசாமி<br>புதியபழைய வீட்டு எண்: 6 / -<br>வயது: 20 இனம்: பெண்                   | 119 | AXL1412568<br>வாக்காளர் பெயர்: மாரிமுத்து<br>தந்தை பெயர்: ராமசாமி<br>புதியபழைய வீட்டு எண்: 11 / -<br>வயது: 20 இனம்: ஆண்                         |     |  |

பிரிவு: 2-கூலியம் (வ.கி) மற்றும் (ஊ) ஒம்பலக்கட்டு கீழர் வார்டு-1, பின்கோடு : 635122

|     |   |     |   |     |  |
|-----|---|-----|---|-----|--|
| 120 | JFM1043900<br>வாக்காளர் பெயர்: குட்டியப்பன்<br>தந்தை பெயர்: திம்மராயன்<br>புதியபழைய வீட்டு எண்: 1/25<br>வயது: 62 இனம்: ஆண்      | 121 | JFM1043348<br>வாக்காளர் பெயர்: துருவாசம்மா<br>கணவர் பெயர்: குட்டியப்பன்<br>புதியபழைய வீட்டு எண்: 1/25<br>வயது: 50 இனம்: பெண்          | 122 | AXL1130889<br>வாக்காளர் பெயர்: முத்தம்மாள்<br>கணவர் பெயர்: பெருமாள்<br>புதியபழைய வீட்டு எண்: 1/26<br>வயது: 52 இனம்: பெண்     |
| 123 | JFM1844141<br>வாக்காளர் பெயர்: ஆனந்தம்மாள்<br>கணவர் பெயர்: குண்டுமணி<br>புதியபழைய வீட்டு எண்: 1/26C<br>வயது: 33 இனம்: பெண்      | 124 | TN/14/077/0129376<br>வாக்காளர் பெயர்: பசவண்ணன்<br>தந்தை பெயர்: பெருமாள்<br>புதியபழைய வீட்டு எண்: 1/28A<br>வயது: 45 இனம்: ஆண்          | 125 | JFM1843101<br>வாக்காளர் பெயர்: லட்சுமி<br>கணவர் பெயர்: பசவண்ணன்<br>புதியபழைய வீட்டு எண்: 1/28<br>வயது: 34 இனம்: பெண்         |
| 126 | JFM1043918<br>வாக்காளர் பெயர்: கமலா<br>கணவர் பெயர்: முனியப்பன்<br>புதியபழைய வீட்டு எண்: 1/30<br>வயது: 44 இனம்: பெண்             | 127 | AXL0547398<br>வாக்காளர் பெயர்: சிவக்குமார்<br>தந்தை பெயர்: மதையன்<br>புதியபழைய வீட்டு எண்: 1/64-A<br>வயது: 24 இனம்: ஆண்               | 128 | AXL0760157<br>வாக்காளர் பெயர்: சின்னசாமி<br>தந்தை பெயர்: திம்மராயன்<br>புதியபழைய வீட்டு எண்: 1/26<br>வயது: 54 இனம்: ஆண்      |
| 129 | AXL1238161<br>வாக்காளர் பெயர்: வரது<br>கணவர் பெயர்: சரவணன்<br>புதியபழைய வீட்டு எண்: 1/73<br>வயது: 40 இனம்: பெண்                 | 130 | AXL1238146<br>வாக்காளர் பெயர்: சின்னபிள்ளை<br>கணவர் பெயர்: சின்னப்பன்<br>புதியபழைய வீட்டு எண்: 1/58<br>வயது: 37 இனம்: பெண்            | 131 | AXL1238153<br>வாக்காளர் பெயர்: வசந்தா<br>கணவர் பெயர்: பெருமாள்<br>புதியபழைய வீட்டு எண்: 1/24<br>வயது: 37 இனம்: பெண்          |
| 132 | JFM1940907<br>வாக்காளர் பெயர்: குண்டுமணி<br>தந்தை பெயர்: பெருமாள்<br>புதியபழைய வீட்டு எண்: 1/26<br>வயது: 34 இனம்: ஆண்           | 133 | AXL1238237<br>வாக்காளர் பெயர்: சுந்திரம்<br>தந்தை பெயர்: முருகன்<br>புதியபழைய வீட்டு எண்: 1/27<br>வயது: 25 இனம்: ஆண்                  | 134 | AXL1238195<br>வாக்காளர் பெயர்: சுமதி<br>கணவர் பெயர்: சந்திரசேகர்<br>புதியபழைய வீட்டு எண்: 1/38<br>வயது: 24 இனம்: பெண்        |
| 135 | AXL1238229<br>வாக்காளர் பெயர்: மாரியப்பன்<br>தந்தை பெயர்: உரிகப்பன்<br>புதியபழைய வீட்டு எண்: 1/39<br>வயது: 21 இனம்: ஆண்         | 136 | AXL1238179<br>வாக்காளர் பெயர்: மீனா<br>கணவர் பெயர்: கோவிந்தன்<br>புதியபழைய வீட்டு எண்: 1/26<br>வயது: 21 இனம்: பெண்                    | 137 | AXL1238187<br>வாக்காளர் பெயர்: ராஜேஸ்வரி<br>தந்தை பெயர்: முனுசாமி<br>புதியபழைய வீட்டு எண்: 1/17<br>வயது: 21 இனம்: பெண்       |
| 138 | AXL1238203<br>வாக்காளர் பெயர்: ஈஸ்வரி<br>தந்தை பெயர்: முனியப்பன்<br>புதியபழைய வீட்டு எண்: 1/36<br>வயது: 20 இனம்: பெண்           | 139 | AXL1238211<br>வாக்காளர் பெயர்: செல்வராஜ்<br>தந்தை பெயர்: கோவிந்தன்<br>புதியபழைய வீட்டு எண்: 1/50<br>வயது: 20 இனம்: ஆண்                | 140 | AXL1238260<br>வாக்காளர் பெயர்: சித்ரா<br>தந்தை பெயர்: சுரேஷ்<br>புதியபழைய வீட்டு எண்: 1/37<br>வயது: 20 இனம்: பெண்            |
| 141 | AXL0547380<br>வாக்காளர் பெயர்: அரியம்மாள்<br>கணவர் பெயர்: மாதா<br>புதியபழைய வீட்டு எண்: 1/94<br>வயது: 32 இனம்: பெண்             | 142 | AXL0002741<br>வாக்காளர் பெயர்: கோவிந்தராஜ்<br>தந்தை பெயர்: ராமசாமி<br>புதியபழைய வீட்டு எண்: 1-4/NA<br>வயது: 34 இனம்: ஆண்              | 143 | AXL0002733<br>வாக்காளர் பெயர்: முருகன்<br>தந்தை பெயர்: இராமசாமி<br>புதியபழைய வீட்டு எண்: 1-4/NA<br>வயது: 31 இனம்: ஆண்        |
| 144 | AXL0835801<br>வாக்காளர் பெயர்: ராமசாமி<br>தந்தை பெயர்: சுப்ரமணி<br>புதியபழைய வீட்டு எண்: 1-10/NA<br>வயது: 25 இனம்: ஆண்          | 145 | TN/14/077/0129329<br>வாக்காளர் பெயர்: மூக்கப்பன்<br>தந்தை பெயர்: கரிய கவுண்டர்<br>புதியபழைய வீட்டு எண்: 1-18/NA<br>வயது: 72 இனம்: ஆண் | 146 | JFM3795796<br>வாக்காளர் பெயர்: பாப்பாத்தி<br>கணவர் பெயர்: மூக்கப்பன்<br>புதியபழைய வீட்டு எண்: 1-18/NA<br>வயது: 55 இனம்: பெண் |
| 147 | TN/14/077/0129385<br>வாக்காளர் பெயர்: முருகன்<br>தந்தை பெயர்: மூக்கப்பன்<br>புதியபழைய வீட்டு எண்: 1-18/NA<br>வயது: 40 இனம்: ஆண் | 148 | JFM1847581<br>வாக்காளர் பெயர்: வெங்கடராமன்<br>தந்தை பெயர்: மூக்கப்பன்<br>புதியபழைய வீட்டு எண்: 1-18/NA<br>வயது: 35 இனம்: ஆண்          | 149 | JFM1843283<br>வாக்காளர் பெயர்: சுமதி<br>தந்தை பெயர்: மூக்கப்பன்<br>புதியபழைய வீட்டு எண்: 1-18/NA<br>வயது: 33 இனம்: பெண்      |

பிரிவு: 2-கூலியம் (வ.கி) மற்றும் (ஊ) ஒம்பலக்கட்டு கீழர் வார்டு-1, பின்கோடு : 635122

|     |   |     |   |     |  |
|-----|---|-----|---|-----|--|
| 150 | JFM1842400<br>வாக்காளர் பெயர்:<br>கோவிந்தம்மாள்<br>கணவர் பெயர்: சின்னப்பையன்<br>புதிய/பழைய வீட்டு எண்: 1-19 / NA<br>வயது: 42 இனம்: பெண்       | 151 | TN/14/077/0129389<br>வாக்காளர் பெயர்: சின்னையன்<br>தந்தை பெயர்: மூக்கப்பன்<br>புதிய/பழைய வீட்டு எண்: 1-19 / NA<br>வயது: 41 இனம்: ஆண்      | 152 | TN/14/077/0129383<br>வாக்காளர் பெயர்: ராஜி<br>தந்தை பெயர்: மூக்கப்பன்<br>புதிய/பழைய வீட்டு எண்: 1-20 / NA<br>வயது: 52 இனம்: ஆண்                |
| 153 | TN/14/077/0129386<br>வாக்காளர் பெயர்: சின்னப்பாப்பா<br>கணவர் பெயர்: ராஜி<br>புதிய/பழைய வீட்டு எண்: 1-20 / NA<br>வயது: 42 இனம்: பெண்           | 154 | JFM1845569<br>வாக்காளர் பெயர்: அக்கம்மாள்<br>கணவர் பெயர்: முனுசாமி<br>கவுண்டர்<br>புதிய/பழைய வீட்டு எண்: 1-21 / NA<br>வயது: 87 இனம்: பெண் | 155 | JFM3795820<br>வாக்காளர் பெயர்: முருகம்மாள்<br>கணவர் பெயர்: ராமசாமி<br>புதிய/பழைய வீட்டு எண்: 1-21 / NA<br>வயது: 60 இனம்: பெண்                  |
| 156 | JFM3795804<br>வாக்காளர் பெயர்: பெரியப்பையன்<br>தந்தை பெயர்: ராமசாமி<br>புதிய/பழைய வீட்டு எண்: 1-21 / NA<br>வயது: 50 இனம்: ஆண்                 | 157 | JFM3795812<br>வாக்காளர் பெயர்: எல்லம்மாள்<br>கணவர் பெயர்: பெரியப்பையன்<br>புதிய/பழைய வீட்டு எண்: 1-21 / NA<br>வயது: 45 இனம்: பெண்         | 158 | JFM1209246<br>வாக்காளர் பெயர்: கணேசன்<br>தந்தை பெயர்: ராமசாமி<br>புதிய/பழைய வீட்டு எண்: 1-21 / NA<br>வயது: 42 இனம்: ஆண்                        |
| 159 | JFM3795838<br>வாக்காளர் பெயர்: பகவதி<br>தந்தை பெயர்: ராமசாமி<br>புதிய/பழைய வீட்டு எண்: 1-21 / NA<br>வயது: 34 இனம்: பெண்                       | 160 | AXL0002758<br>வாக்காளர் பெயர்: செந்தாமரை<br>கணவர் பெயர்: கணேசன்<br>புதிய/பழைய வீட்டு எண்: 1-21A / NA<br>வயது: 33 இனம்: பெண்               | 161 | TN/14/077/0129380<br>வாக்காளர் பெயர்: மஞ்சநாதன்<br>தந்தை பெயர்: முனுசாமி<br>கவுண்டர்<br>புதிய/பழைய வீட்டு எண்: 1-22 / NA<br>வயது: 53 இனம்: ஆண் |
| 162 | TN/14/077/0129421<br>வாக்காளர் பெயர்: துரைசாமி<br>தந்தை பெயர்: முனுசாமி<br>கவுண்டர்<br>புதிய/பழைய வீட்டு எண்: 1-23 / NA<br>வயது: 57 இனம்: ஆண் | 163 | JFM3795846<br>வாக்காளர் பெயர்: லட்சுமி<br>கணவர் பெயர்: துரைசாமி<br>புதிய/பழைய வீட்டு எண்: 1-23 / NA<br>வயது: 47 இனம்: பெண்                | 164 | JFM1043355<br>வாக்காளர் பெயர்: காவேரி<br>கணவர் பெயர்: துரைசாமி<br>புதிய/பழைய வீட்டு எண்: 1-23 / NA<br>வயது: 42 இனம்: பெண்                      |
| 165 | JFM2425031<br>வாக்காளர் பெயர்: முனியப்பன்<br>தந்தை பெயர்: துரைசாமி<br>புதிய/பழைய வீட்டு எண்: 1-23 / NA<br>வயது: 37 இனம்: ஆண்                  | 166 | AXL1130798<br>வாக்காளர் பெயர்: மூர்த்தி<br>தந்தை பெயர்: துரைசாமி<br>புதிய/பழைய வீட்டு எண்: 1-23 / -<br>வயது: 21 இனம்: ஆண்                 | 167 | JFM3795879<br>வாக்காளர் பெயர்: முனுசாமி<br>கணவர் பெயர்: சந்தப்பன்<br>புதிய/பழைய வீட்டு எண்: 1-24 / NA<br>வயது: 77 இனம்: பெண்                   |
| 168 | JFM3795887<br>வாக்காளர் பெயர்: பெருமா<br>கணவர் பெயர்: முனுசாமி<br>புதிய/பழைய வீட்டு எண்: 1-24 / NA<br>வயது: 72 இனம்: பெண்                     | 169 | TN/14/077/0129375<br>வாக்காளர் பெயர்: கோபால்<br>கணவர் பெயர்: முனுசாமி<br>புதிய/பழைய வீட்டு எண்: 1-24 / NA<br>வயது: 57 இனம்: பெண்          | 170 | TN/14/077/0129378<br>வாக்காளர் பெயர்: மாதம்மா<br>கணவர் பெயர்: கோபால்<br>புதிய/பழைய வீட்டு எண்: 1-24 / NA<br>வயது: 49 இனம்: பெண்                |
| 171 | TN/14/077/0129381<br>வாக்காளர் பெயர்: பெருமாள்<br>தந்தை பெயர்: முனுசாமி<br>புதிய/பழைய வீட்டு எண்: 1-24 / NA<br>வயது: 44 இனம்: ஆண்             | 172 | JFM3795861<br>வாக்காளர் பெயர்: விஜயன்<br>தந்தை பெயர்: கோபால்<br>புதிய/பழைய வீட்டு எண்: 1-24 / NA<br>வயது: 36 இனம்: ஆண்                    | 173 | TN/14/077/0129045<br>வாக்காளர் பெயர்: முனுசாமி<br>தந்தை பெயர்: சந்தப்பன்<br>புதிய/பழைய வீட்டு எண்: 1-25 / NA<br>வயது: 72 இனம்: ஆண்             |
| 174 | TN/14/077/0129046<br>வாக்காளர் பெயர்: ராஜம்மா<br>கணவர் பெயர்: முனுசாமி<br>புதிய/பழைய வீட்டு எண்: 1-25 / NA<br>வயது: 67 இனம்: பெண்             | 175 | JFM1843309<br>வாக்காளர் பெயர்: சுமதி<br>தந்தை பெயர்: முனுசாமி<br>புதிய/பழைய வீட்டு எண்: 1-25 / NA<br>வயது: 37 இனம்: பெண்                  | 176 | AXL1125640<br>வாக்காளர் பெயர்: முனிசாமி<br>தந்தை பெயர்: முனிசாமி<br>புதிய/பழைய வீட்டு எண்: 1-25A / NA<br>வயது: 43 இனம்: ஆண்                    |
| 177 | JFM1209220<br>வாக்காளர் பெயர்: இந்திராணி<br>கணவர் பெயர்: சின்னசாமி<br>புதிய/பழைய வீட்டு எண்: 1-26 / NA<br>வயது: 47 இனம்: பெண்                 | 178 | JFM1847128<br>வாக்காளர் பெயர்: லத்தா<br>கணவர் பெயர்: அழகேசன்<br>புதிய/பழைய வீட்டு எண்: 1-26 / NA<br>வயது: 39 இனம்: பெண்                   | 179 | JFM1844109<br>வாக்காளர் பெயர்: கோவிந்தன்<br>தந்தை பெயர்: சின்னசாமி<br>புதிய/பழைய வீட்டு எண்: 1-26 / NA<br>வயது: 39 இனம்: ஆண்                   |



பிரிவு: 2-கூளியம் (வ.கி) மற்றும் (ஊ) ஒம்பலக்கட்டு கீழர் வார்டு-1, பின்கோடு : 635122

|   |  |  |
|---|--|--|
| 180   JFM3795895<br>வாக்காளர் பெயர்: சுந்தரேசன்<br>தந்தை பெயர்: குட்டியப்பன்<br>புதியபழைய வீட்டு எண்: 1-26 / NA<br>வயது: 37 இனம்: ஆண்       | 181   TN/14/077/0129338<br>வாக்காளர் பெயர்: முருகன்<br>தந்தை பெயர்: கண்ணப்பன்<br>புதியபழைய வீட்டு எண்: 1-27 / NA<br>வயது: 52 இனம்: ஆண்       | 182   TN/14/077/0129337<br>வாக்காளர் பெயர்: சென்னம்மாள்<br>கணவர் பெயர்: முருகன்<br>புதியபழைய வீட்டு எண்: 1-27 / NA<br>வயது: 47 இனம்: பெண்        |
| 183   TN/14/077/0129384<br>வாக்காளர் பெயர்: திம்மராயன்<br>தந்தை பெயர்: கண்ணப்பன்<br>புதியபழைய வீட்டு எண்: 1-27 / NA<br>வயது: 42 இனம்: ஆண்   | 184   TN/14/077/0129340<br>வாக்காளர் பெயர்: யசோதா<br>கணவர் பெயர்: திம்மராயன்<br>புதியபழைய வீட்டு எண்: 1-27 / NA<br>வயது: 41 இனம்: பெண்       | 185   TN/14/077/0129420<br>வாக்காளர் பெயர்: மாதையன்<br>தந்தை பெயர்: கண்ணப்பன்<br>புதியபழைய வீட்டு எண்: 1-27 / NA<br>வயது: 41 இனம்: பெண்          |
| 186   AXL0002766<br>வாக்காளர் பெயர்: சண்முகம்<br>தந்தை பெயர்: முருகன்<br>புதியபழைய வீட்டு எண்: 1-27 / NA<br>வயது: 28 இனம்: ஆண்              | 187   JFM1844067<br>வாக்காளர் பெயர்: முத்தப்பன்<br>தந்தை பெயர்: ராஜ்<br>புதியபழைய வீட்டு எண்: 1-27A / NA<br>வயது: 60 இனம்: ஆண்               | 188   TN/14/077/0129333<br>வாக்காளர் பெயர்: பெருமாள்<br>கணவர் பெயர்: சந்தப்பன்<br>புதியபழைய வீட்டு எண்: 1-28 / NA<br>வயது: 63 இனம்: பெண்         |
| 189   TN/14/077/0129334<br>வாக்காளர் பெயர்: ராஜம்மாள்<br>கணவர் பெயர்: பெருமாள்<br>புதியபழைய வீட்டு எண்: 1-28 / NA<br>வயது: 58 இனம்: பெண்    | 190   TN/14/077/0129195<br>வாக்காளர் பெயர்: பாஞ்சாலி<br>கணவர் பெயர்: சின்னபெருமாள்<br>புதியபழைய வீட்டு எண்: 1-29 / NA<br>வயது: 62 இனம்: பெண் | 191   TN/14/077/0129382<br>வாக்காளர் பெயர்:<br>சின்னபெருமாள்<br>கணவர் பெயர்: சந்தப்பன்<br>புதியபழைய வீட்டு எண்: 1-29 / NA<br>வயது: 59 இனம்: பெண் |
| 192   JFM1844125<br>வாக்காளர் பெயர்: செல்வி<br>கணவர் பெயர்: சின்னசாமி<br>புதியபழைய வீட்டு எண்: 1-29 / NA<br>வயது: 36 இனம்: பெண்             | 193   AXL1130871<br>வாக்காளர் பெயர்: சுகுணா<br>தந்தை பெயர்: பெருமாள்<br>புதியபழைய வீட்டு எண்: 1-29 / -<br>வயது: 21 இனம்: பெண்                | 194   JFM1210673<br>வாக்காளர் பெயர்: சின்னதம்பி<br>தந்தை பெயர்: வெங்கடராமன்<br>புதியபழைய வீட்டு எண்: 1-30 / NA<br>வயது: 80 இனம்: ஆண்             |
| 195   TN/14/077/0129330<br>வாக்காளர் பெயர்: முருகன்<br>தந்தை பெயர்: சின்னதம்பி<br>புதியபழைய வீட்டு எண்: 1-30 / NA<br>வயது: 51 இனம்: ஆண்     | 196   TN/14/077/0129474<br>வாக்காளர் பெயர்: முனியப்பன்<br>தந்தை பெயர்: சின்னதம்பி<br>புதியபழைய வீட்டு எண்: 1-30 / NA<br>வயது: 51 இனம்: ஆண்   | 197   JFM1845627<br>வாக்காளர் பெயர்: திரௌபதி<br>கணவர் பெயர்: முருகன்<br>புதியபழைய வீட்டு எண்: 1-30 / NA<br>வயது: 46 இனம்: பெண்                   |
| 198   TN/14/077/0129475<br>வாக்காளர் பெயர்: காளியப்பன்<br>தந்தை பெயர்: சின்னதம்பி<br>புதியபழைய வீட்டு எண்: 1-30 / NA<br>வயது: 43 இனம்: ஆண்  | 199   JFM2425007<br>வாக்காளர் பெயர்: மாதா<br>கணவர் பெயர்: காளியப்பன்<br>புதியபழைய வீட்டு எண்: 1-30 / NA<br>வயது: 36 இனம்: பெண்               | 200   JFM3795911<br>வாக்காளர் பெயர்: மாரி<br>தந்தை பெயர்: முருகன்<br>புதியபழைய வீட்டு எண்: 1-30 / NA<br>வயது: 34 இனம்: பெண்                      |
| 201   AXL0943514<br>வாக்காளர் பெயர்: முருகேசன்<br>தந்தை பெயர்: முனியப்பன்<br>புதியபழைய வீட்டு எண்: 1-30 / NA<br>வயது: 25 இனம்: ஆண்          | 202   TN/14/077/0129277<br>வாக்காளர் பெயர்: பெருமாள்<br>தந்தை பெயர்: வண்டி கவுண்டர்<br>புதியபழைய வீட்டு எண்: 1-31 / NA<br>வயது: 51 இனம்: ஆண் | 203   TN/14/077/0129278<br>வாக்காளர் பெயர்: அரியம்மாள்<br>கணவர் பெயர்: பெருமாள்<br>புதியபழைய வீட்டு எண்: 1-31 / NA<br>வயது: 43 இனம்: பெண்        |
| 204   JFM1843267<br>வாக்காளர் பெயர்: பூங்காவனம்<br>தந்தை பெயர்: பெருமாள்<br>புதியபழைய வீட்டு எண்: 1-31 / NA<br>வயது: 33 இனம்: ஆண்           | 205   AXL1130848<br>வாக்காளர் பெயர்: சுமதி<br>கணவர் பெயர்: பூங்காவனம்<br>புதியபழைய வீட்டு எண்: 1-31 / -<br>வயது: 22 இனம்: பெண்               | 206   AXL1505916<br>வாக்காளர் பெயர்: லோகேஸ்வரி<br>கணவர் பெயர்: நாகராஜ்<br>புதியபழைய வீட்டு எண்: 1-31 / -<br>வயது: 19 இனம்: பெண்                  |
| 207   TN/14/077/0129343<br>வாக்காளர் பெயர்: கோபால்<br>தந்தை பெயர்: வேண்டி கவுண்டர்<br>புதியபழைய வீட்டு எண்: 1-32 / NA<br>வயது: 52 இனம்: ஆண் | 208   TN/14/077/0129345<br>வாக்காளர் பெயர்: மாதம்மாள்<br>கணவர் பெயர்: கோபால்<br>புதியபழைய வீட்டு எண்: 1-32 / NA<br>வயது: 48 இனம்: பெண்       | 209   AXL0002782<br>வாக்காளர் பெயர்: கோவிந்தராஜ்<br>தந்தை பெயர்: முத்தன்<br>புதியபழைய வீட்டு எண்: 1-34 / NA<br>வயது: 28 இனம்: ஆண்                |

பிரிவு: 2-கூலியம் (வ.கி) மற்றும் (ஊ) ஒம்பலக்கட்டு கீழர் வார்டு-1, பின்கோடு : 635122

|     |   |     |  |     |  |
|-----|---|-----|--|-----|--|
| 210 | TN/14/077/0129065<br>வாக்காளர் பெயர்: அம்மாசி<br>கணவர் பெயர்: ராஜி<br>புதியபழைய வீட்டு எண்: 1-35 / NA<br>வயது: 74 இனம்: பெண்            | 211 | TN/14/077/0129360<br>வாக்காளர் பெயர்: முனியப்பன்<br>தந்தை பெயர்: முனியப்பன்<br>புதியபழைய வீட்டு எண்: 1-35 / NA<br>வயது: 62 இனம்: ஆண் | 212 | TN/14/077/0129067<br>வாக்காளர் பெயர்: திம்மராயன்<br>தந்தை பெயர்: ராஜி<br>புதியபழைய வீட்டு எண்: 1-35 / NA<br>வயது: 54 இனம்: ஆண்     |
| 213 | JFM1209329<br>வாக்காளர் பெயர்: நாகம்மாள்<br>கணவர் பெயர்: திம்மராயன்<br>புதியபழைய வீட்டு எண்: 1-35 / NA<br>வயது: 49 இனம்: பெண்           | 214 | JFM1844984<br>வாக்காளர் பெயர்: நாகராஜ்<br>கணவர் பெயர்: ராஜி<br>புதியபழைய வீட்டு எண்: 1-35 / NA<br>வயது: 44 இனம்: பெண்                | 215 | JFM1844968<br>வாக்காளர் பெயர்: காஞ்சனா<br>கணவர் பெயர்: நாகராஜ்<br>புதியபழைய வீட்டு எண்: 1-35 / NA<br>வயது: 40 இனம்: பெண்           |
| 216 | JFM1842426<br>வாக்காளர் பெயர்: சாலம்மாள்<br>தந்தை பெயர்: முனியப்பன்<br>புதியபழைய வீட்டு எண்: 1-36 / NA<br>வயது: 33 இனம்: பெண்           | 217 | AXL1238120<br>வாக்காளர் பெயர்: சுடம்மாள்<br>கணவர் பெயர்: முனியப்பன்<br>புதியபழைய வீட்டு எண்: 1-36 / -<br>வயது: 57 இனம்: பெண்         | 218 | AXL0002808<br>வாக்காளர் பெயர்: துடேசன்<br>தந்தை பெயர்: முனியப்பன்<br>புதியபழைய வீட்டு எண்: 1-36A / NA<br>வயது: 37 இனம்: ஆண்        |
| 219 | AXL0002816<br>வாக்காளர் பெயர்: பாரதி<br>கணவர் பெயர்: துடேசன்<br>புதியபழைய வீட்டு எண்: 1-36A / NA<br>வயது: 30 இனம்: பெண்                 | 220 | TN/14/077/0129350<br>வாக்காளர் பெயர்: துரைசாமி<br>மற்றவர் பெயர்: முனியப்பன்<br>புதியபழைய வீட்டு எண்: 1-37 / NA<br>வயது: 60 இனம்: ஆண் | 221 | TN/14/077/0129351<br>வாக்காளர் பெயர்: ஜோதி<br>கணவர் பெயர்: துரைசாமி<br>புதியபழைய வீட்டு எண்: 1-37 / NA<br>வயது: 52 இனம்: பெண்      |
| 222 | JFM1845205<br>வாக்காளர் பெயர்: துடேஸ்<br>தந்தை பெயர்: துரைசாமி<br>புதியபழைய வீட்டு எண்: 1-37 / NA<br>வயது: 38 இனம்: ஆண்                 | 223 | JFM2424281<br>வாக்காளர் பெயர்: முனிராஜ்<br>தந்தை பெயர்: துரைசாமி<br>புதியபழைய வீட்டு எண்: 1-37 / NA<br>வயது: 35 இனம்: ஆண்            | 224 | JFM3795929<br>வாக்காளர் பெயர்: அபரஞ்சி<br>தந்தை பெயர்: துரைசாமி<br>புதியபழைய வீட்டு எண்: 1-37 / NA<br>வயது: 33 இனம்: பெண்          |
| 225 | TN/14/077/0129379<br>வாக்காளர் பெயர்: சாதப்பன்<br>தந்தை பெயர்: ஆட்டுக்காரதாசன்<br>புதியபழைய வீட்டு எண்: 1-38 / NA<br>வயது: 93 இனம்: ஆண் | 226 | JFM1847763<br>வாக்காளர் பெயர்: உரிகியப்பன்<br>தந்தை பெயர்: செல்லன்<br>புதியபழைய வீட்டு எண்: 1-38 / NA<br>வயது: 53 இனம்: ஆண்          | 227 | TN/14/077/0129394<br>வாக்காளர் பெயர்: செல்வி<br>கணவர் பெயர்: உருகியப்பன்<br>புதியபழைய வீட்டு எண்: 1-39 / NA<br>வயது: 49 இனம்: பெண் |
| 228 | JFM1037282<br>வாக்காளர் பெயர்: ராமுரத்தி<br>தந்தை பெயர்: பொன்னுகான்<br>புதியபழைய வீட்டு எண்: 1-39 / NA<br>வயது: 41 இனம்: ஆண்            | 229 | JFM1846088<br>வாக்காளர் பெயர்: ரமணி<br>கணவர் பெயர்: ராமமூர்த்தி<br>புதியபழைய வீட்டு எண்: 1-39 / NA<br>வயது: 33 இனம்: பெண்            | 230 | TN/14/077/0129388<br>வாக்காளர் பெயர்: முனியப்பன்<br>தந்தை பெயர்: சாதப்பன்<br>புதியபழைய வீட்டு எண்: 1-40 / NA<br>வயது: 54 இனம்: ஆண் |
| 231 | JFM1209980<br>வாக்காளர் பெயர்: முருகம்மா<br>கணவர் பெயர்: கண்ணுபையன்<br>புதியபழைய வீட்டு எண்: 1-40 / NA<br>வயது: 50 இனம்: பெண்           | 232 | AXL0889659<br>வாக்காளர் பெயர்: சின்னசாமி<br>தந்தை பெயர்: சென்றாயன்<br>புதியபழைய வீட்டு எண்: 1-43 / -<br>வயது: 27 இனம்: ஆண்           | 233 | AXL0889618<br>வாக்காளர் பெயர்: முருகன்<br>தந்தை பெயர்: சென்றாயன்<br>புதியபழைய வீட்டு எண்: 1-43 / -<br>வயது: 25 இனம்: ஆண்           |
| 234 | AXL1238138<br>வாக்காளர் பெயர்: சத்யா<br>கணவர் பெயர்: சின்னசாமி<br>புதியபழைய வீட்டு எண்: 1-62 / -<br>வயது: 24 இனம்: பெண்                 | 235 | AXL0835769<br>வாக்காளர் பெயர்: திருப்பதி<br>தந்தை பெயர்: மாதுநாயுடு<br>புதியபழைய வீட்டு எண்: 1-64 / NA<br>வயது: 23 இனம்: ஆண்         | 236 | AXL1130897<br>வாக்காளர் பெயர்: கவிதா<br>கணவர் பெயர்: முனியப்பன்<br>புதியபழைய வீட்டு எண்: 1-67 / -<br>வயது: 31 இனம்: பெண்           |
| 237 | AXL0547406<br>வாக்காளர் பெயர்: சீனிவாசன்<br>தந்தை பெயர்: ராமசாமி<br>புதியபழைய வீட்டு எண்: 1-73 / -<br>வயது: 26 இனம்: ஆண்                | 238 | AXL0002824<br>வாக்காளர் பெயர்: சிவப்பன்<br>தந்தை பெயர்: பெருமாள்<br>புதியபழைய வீட்டு எண்: 1-86B / NA<br>வயது: 42 இனம்: ஆண்           | 239 | AXL0002832<br>வாக்காளர் பெயர்: செல்வி<br>கணவர் பெயர்: சிவப்பன்<br>புதியபழைய வீட்டு எண்: 1-86B / NA<br>வயது: 34 இனம்: பெண்          |

பிரிவு: 2-கூனியம் (வ.கி) மற்றும் (ஊ) ஒம்பலக்கட்டு கீழர் வார்டு-1, பின்கோடு : 635122

|     |  |     |   |     |  |
|-----|--|-----|---|-----|--|
| 240 | AXL0943498<br>வாக்காளர் பெயர்: சுப்பிரமணி<br>தந்தை பெயர்: முத்து<br>புதியபழைய வீட்டு எண்: 2-26 / NA<br>வயது: 27 இனம்: ஆண்      | 241 | AXL0002790<br>வாக்காளர் பெயர்: அரியம்மாள்<br>கணவர் பெயர்: திம்மராயன்<br>புதியபழைய வீட்டு எண்: 2-39B / NA<br>வயது: 59 இனம்: பெண் | 242 | AXL0547455<br>வாக்காளர் பெயர்: செல்வம்<br>தந்தை பெயர்: வீராசாமி<br>புதியபழைய வீட்டு எண்: 2-136 / -<br>வயது: 25 இனம்: ஆண்           |
| 243 | AXL0734038<br>வாக்காளர் பெயர்: திருப்பதி<br>தந்தை பெயர்: கவுரன்<br>புதியபழைய வீட்டு எண்: 2-137 / NA<br>வயது: 25 இனம்: ஆண்      | 244 | AXL0547240<br>வாக்காளர் பெயர்: மாரி<br>தந்தை பெயர்: சுந்தரம்<br>புதியபழைய வீட்டு எண்: 2-138 / -<br>வயது: 34 இனம்: ஆண்           | 245 | AXL0547463<br>வாக்காளர் பெயர்:<br>கோவிந்தம்மாள்<br>கணவர் பெயர்: வீராசாமி<br>புதியபழைய வீட்டு எண்: 2-139 / -<br>வயது: 28 இனம்: பெண் |
| 246 | AXL0547315<br>வாக்காளர் பெயர்: பெருமாள்<br>தந்தை பெயர்: முனியப்பன்<br>புதியபழைய வீட்டு எண்: 2-142 / -<br>வயது: 31 இனம்: ஆண்    | 247 | AXL0547299<br>வாக்காளர் பெயர்: பாஸ்கரன்<br>தந்தை பெயர்: ராஜேந்திரன்<br>புதியபழைய வீட்டு எண்: 2-149 / -<br>வயது: 25 இனம்: ஆண்    | 248 | AXL0547513<br>வாக்காளர் பெயர்: ஜெயக்கொடி<br>கணவர் பெயர்: முனிராஜி<br>புதியபழைய வீட்டு எண்: 2-161 / -<br>வயது: 32 இனம்: பெண்        |
| 249 | AXL0547307<br>வாக்காளர் பெயர்: அமுதவள்ளி<br>தந்தை பெயர்: சுப்ரமணி<br>புதியபழைய வீட்டு எண்: 2-173 / -<br>வயது: 26 இனம்: ஆண்     | 250 | AXL0547257<br>வாக்காளர் பெயர்: காளியப்பன்<br>தந்தை பெயர்: கோவிந்தன்<br>புதியபழைய வீட்டு எண்: 2-182A / -<br>வயது: 29 இனம்: ஆண்   | 251 | AXL0734046<br>வாக்காளர் பெயர்: கருப்பண்ணன்<br>தந்தை பெயர்: சின்னப்பன்<br>புதியபழைய வீட்டு எண்: 2-183 / NA<br>வயது: 25 இனம்: ஆண்    |
| 252 | AXL0547521<br>வாக்காளர் பெயர்: குமார்<br>தந்தை பெயர்: முனிசாமி<br>புதியபழைய வீட்டு எண்: 2-188 / -<br>வயது: 27 இனம்: ஆண்        | 253 | AXL0547323<br>வாக்காளர் பெயர்: வடிவேலு<br>தந்தை பெயர்: நாகராஜி<br>புதியபழைய வீட்டு எண்: 2-226 / -<br>வயது: 27 இனம்: ஆண்         | 254 | AXL0547349<br>வாக்காளர் பெயர்: தனலட்சுமி<br>தந்தை பெயர்: பெரியசாமி<br>புதியபழைய வீட்டு எண்: 2-235 / NA<br>வயது: 28 இனம்: ஆண்       |
| 255 | AXL0547356<br>வாக்காளர் பெயர்: ஆறுமுகம்<br>தந்தை பெயர்: நல்லப்பன்<br>புதியபழைய வீட்டு எண்: 2-235 / NA<br>வயது: 25 இனம்: ஆண்    | 256 | AXL0547331<br>வாக்காளர் பெயர்: வீரம்மாள்<br>தந்தை பெயர்: முனிராஜ்<br>புதியபழைய வீட்டு எண்: 2-235 / -<br>வயது: 25 இனம்: ஆண்      | 257 | AXL0547232<br>வாக்காளர் பெயர்: சேகர்<br>தந்தை பெயர்: முனிசாமி<br>புதியபழைய வீட்டு எண்: 2-253 / -<br>வயது: 26 இனம்: ஆண்             |
| 258 | AXL0002840<br>வாக்காளர் பெயர்: மஞ்சளா<br>கணவர் பெயர்: கோவிந்தன்<br>புதியபழைய வீட்டு எண்: 2-258 / -<br>வயது: 31 இனம்: பெண்      | 259 | AXL0002857<br>வாக்காளர் பெயர்: கோவிந்தசாமி<br>தந்தை பெயர்: சின்னபையன்<br>புதியபழைய வீட்டு எண்: 2-270 / NA<br>வயது: 32 இனம்: ஆண் | 260 | AXL0547414<br>வாக்காளர் பெயர்: கலைச்செல்வி<br>கணவர் பெயர்: ரத்தினம்<br>புதியபழைய வீட்டு எண்: 2-279 / NA<br>வயது: 29 இனம்: பெண்     |
| 261 | AXL0547430<br>வாக்காளர் பெயர்: தர்மதுரை<br>தந்தை பெயர்: குழந்தை<br>புதியபழைய வீட்டு எண்: 2-279 / -<br>வயது: 25 இனம்: ஆண்       | 262 | AXL0547422<br>வாக்காளர் பெயர்: விஜயன்<br>தந்தை பெயர்: குழந்தை<br>புதியபழைய வீட்டு எண்: 2-279 / -<br>வயது: 28 இனம்: ஆண்          | 263 | AXL0547273<br>வாக்காளர் பெயர்: ஜோதி<br>தந்தை பெயர்: ராமர்<br>புதியபழைய வீட்டு எண்: 2-282 / NA<br>வயது: 29 இனம்: ஆண்                |
| 264 | AXL0547448<br>வாக்காளர் பெயர்: முருகம்மாள்<br>கணவர் பெயர்: சுரேஷ்<br>புதியபழைய வீட்டு எண்: 2-284 / -<br>வயது: 31 இனம்: பெண்    | 265 | AXL0547505<br>வாக்காளர் பெயர்: கோவிந்தன்<br>தந்தை பெயர்: முத்து<br>புதியபழைய வீட்டு எண்: 2-284 / -<br>வயது: 31 இனம்: ஆண்        | 266 | AXL0547497<br>வாக்காளர் பெயர்: புனிதா<br>தந்தை பெயர்: கோவிந்தன்<br>புதியபழைய வீட்டு எண்: 2-286 / -<br>வயது: 26 இனம்: பெண்          |
| 267 | AXL0547364<br>வாக்காளர் பெயர்: புங்கம்மாள்<br>கணவர் பெயர்: கோவிந்தன்<br>புதியபழைய வீட்டு எண்: 2-288 / -<br>வயது: 57 இனம்: பெண் | 268 | AXL0547372<br>வாக்காளர் பெயர்: நாகரத்தா<br>தந்தை பெயர்: ஜெய்சங்கர்<br>புதியபழைய வீட்டு எண்: 2-288 / -<br>வயது: 32 இனம்: ஆண்     | 269 | AXL0547471<br>வாக்காளர் பெயர்: ஜெயலட்சுமி<br>கணவர் பெயர்: பெருமாள்<br>புதியபழைய வீட்டு எண்: 2-320 / -<br>வயது: 26 இனம்: பெண்       |

|     |  |     |   |     |   |
|-----|--|-----|---|-----|---|
| 270 | AXL0547489<br>வாக்காளர் பெயர்: சங்கீதா<br>கணவர் பெயர்: பச்சப்பன்<br>புதிய/பழைய வீட்டு எண்: 2-321 / NA<br>வயது: 31 இனம்: பெண் | 271 | AXL0002774<br>வாக்காளர் பெயர்: முனுசாமி<br>தந்தை பெயர்: பெருமாள்<br>புதிய/பழைய வீட்டு எண்: 11-29 / NA<br>வயது: 30 இனம்: ஆண் | 272 | AXL1412501<br>வாக்காளர் பெயர்: சென்னம்மாள்<br>கணவர் பெயர்: வெங்கட்ராமன்<br>புதிய/பழைய வீட்டு எண்: 18 / -<br>வயது: 22 இனம்: பெண் |
| 273 | AXL1412543<br>வாக்காளர் பெயர்: கோவிந்தராஜ்<br>தந்தை பெயர்: உரியப்பன்<br>புதிய/பழைய வீட்டு எண்: 39 / -<br>வயது: 20 இனம்: ஆண்  | 274 | JFM1043306<br>வாக்காளர் பெயர்: வசந்தி<br>கணவர் பெயர்: முனியப்பன்<br>புதிய/பழைய வீட்டு எண்: 48-D / NA<br>வயது: 49 இனம்: பெண் |     |   |

பிரிவு: 3-கூளியம் (வ.கி) மற்றும் (ஊ) ஒம்பலகட்டு மேலூர் வார்டு-1, பின்கோடு : 635122

|     |   |     |   |     |   |
|-----|---|-----|---|-----|---|
| 275 | JFM1847425<br>வாக்காளர் பெயர்: விஜயசாந்தி<br>கணவர் பெயர்: பெரியண்ணன்<br>புதிய/பழைய வீட்டு எண்: 1/88<br>வயது: 32 இனம்: பெண்    | 276 | AXL1412584<br>வாக்காளர் பெயர்: ராஜிமணி<br>தந்தை பெயர்: மாதையன்<br>புதிய/பழைய வீட்டு எண்: 1/91<br>வயது: 21 இனம்: ஆண்       | 277 | AXL1412519<br>வாக்காளர் பெயர்: சுதா<br>தந்தை பெயர்: தன்ராஜ்<br>புதிய/பழைய வீட்டு எண்: 1/99<br>வயது: 20 இனம்: பெண்               |
| 278 | JFM1036920<br>வாக்காளர் பெயர்: வெங்கட்ராமன்<br>தந்தை பெயர்: கோவிந்தப்பன்<br>புதிய/பழைய வீட்டு எண்: 1/57<br>வயது: 37 இனம்: ஆண் | 279 | JFM1037647<br>வாக்காளர் பெயர்: பெருமா<br>கணவர் பெயர்: சோலையப்பன்<br>புதிய/பழைய வீட்டு எண்: 1/77<br>வயது: 57 இனம்: பெண்    | 280 | TN/14/077/0129451<br>வாக்காளர் பெயர்: மாதையன்<br>தந்தை பெயர்: சின்னசாமி<br>புதிய/பழைய வீட்டு எண்: 1/64<br>வயது: 52 இனம்: ஆண்    |
| 281 | JFM1847805<br>வாக்காளர் பெயர்: ஜெயா<br>கணவர் பெயர்: சந்திரன்<br>புதிய/பழைய வீட்டு எண்: 1/49A<br>வயது: 34 இனம்: பெண்           | 282 | JFM3795986<br>வாக்காளர் பெயர்: சின்னசாமி<br>தந்தை பெயர்: சின்னராஜ்<br>புதிய/பழைய வீட்டு எண்: 1/44<br>வயது: 36 இனம்: ஆண்   | 283 | JFM3795994<br>வாக்காளர் பெயர்: மணிமேகலை<br>கணவர் பெயர்: சின்னசாமி<br>புதிய/பழைய வீட்டு எண்: 1/44A<br>வயது: 35 இனம்: பெண்        |
| 284 | JFM1043397<br>வாக்காளர் பெயர்: பெருமக்காள்<br>கணவர் பெயர்: கோவிந்தன்<br>புதிய/பழைய வீட்டு எண்: 1/50<br>வயது: 39 இனம்: பெண்    | 285 | AXL1238278<br>வாக்காளர் பெயர்: ராமசாமி<br>தந்தை பெயர்: ராமசாமி<br>புதிய/பழைய வீட்டு எண்: 1/46<br>வயது: 62 இனம்: ஆண்       | 286 | AXL1238385<br>வாக்காளர் பெயர்: சோலையப்பன்<br>தந்தை பெயர்: வண்டிய கவுண்டர்<br>புதிய/பழைய வீட்டு எண்: 1/77<br>வயது: 62 இனம்: பெண் |
| 287 | AXL1238351<br>வாக்காளர் பெயர்: வெங்கட்டம்மாள்<br>கணவர் பெயர்: முனுசாமி<br>புதிய/பழைய வீட்டு எண்: 1/17<br>வயது: 47 இனம்: பெண்  | 288 | AXL1238369<br>வாக்காளர் பெயர்: சின்னசாமி<br>தந்தை பெயர்: சின்னபையன்<br>புதிய/பழைய வீட்டு எண்: 1/58A<br>வயது: 42 இனம்: ஆண் | 289 | AXL1238336<br>வாக்காளர் பெயர்: ஜமுனா<br>கணவர் பெயர்: முனிராஜ்<br>புதிய/பழைய வீட்டு எண்: 1/16<br>வயது: 22 இனம்: பெண்             |
| 290 | AXL1238393<br>வாக்காளர் பெயர்: நந்தினி<br>கணவர் பெயர்: லட்சுமணன்<br>புதிய/பழைய வீட்டு எண்: 1/58<br>வயது: 21 இனம்: பெண்        | 291 | AXL1238435<br>வாக்காளர் பெயர்: ஜெயபிரியா<br>தந்தை பெயர்: ராஜ்<br>புதிய/பழைய வீட்டு எண்: 1/45<br>வயது: 20 இனம்: பெண்       | 292 | AXL1238252<br>வாக்காளர் பெயர்: லோகேஷ்<br>தந்தை பெயர்: மாரப்பன்<br>புதிய/பழைய வீட்டு எண்: 1/40A<br>வயது: 37 இனம்: ஆண்            |
| 293 | AXL1238302<br>வாக்காளர் பெயர்: வெங்கட்டம்மாள்<br>கணவர் பெயர்: தன்ராஜ்<br>புதிய/பழைய வீட்டு எண்: 1/99<br>வயது: 34 இனம்: பெண்   | 294 | AXL1238401<br>வாக்காளர் பெயர்: பிரேமா<br>கணவர் பெயர்: சின்னராஜ்<br>புதிய/பழைய வீட்டு எண்: 1/40<br>வயது: 34 இனம்: பெண்     | 295 | AXL1238328<br>வாக்காளர் பெயர்: சின்னபையன்<br>தந்தை பெயர்: கிருஷ்ணன்<br>புதிய/பழைய வீட்டு எண்: 1/86<br>வயது: 27 இனம்: ஆண்        |
| 296 | AXL1238377<br>வாக்காளர் பெயர்: ஜோதிலட்சுமி<br>கணவர் பெயர்: முருகன்<br>புதிய/பழைய வீட்டு எண்: 1/58<br>வயது: 27 இனம்: பெண்      | 297 | AXL1238427<br>வாக்காளர் பெயர்: மாதேஷ்<br>தந்தை பெயர்: மாதையன்<br>புதிய/பழைய வீட்டு எண்: 1/5<br>வயது: 26 இனம்: ஆண்         | 298 | AXL1238344<br>வாக்காளர் பெயர்: மங்கம்மாள்<br>கணவர் பெயர்: சேட்டு<br>புதிய/பழைய வீட்டு எண்: 1/4A<br>வயது: 24 இனம்: பெண்          |
| 299 | AXL1238419<br>வாக்காளர் பெயர்: கோவிந்தராஜ்<br>தந்தை பெயர்: கணேசன்<br>புதிய/பழைய வீட்டு எண்: 1/21<br>வயது: 23 இனம்: ஆண்        | 300 | AXL1238443<br>வாக்காளர் பெயர்: குமார்<br>தந்தை பெயர்: முனியப்பன்<br>புதிய/பழைய வீட்டு எண்: 1/30<br>வயது: 22 இனம்: ஆண்     | 301 | AXL1366988<br>வாக்காளர் பெயர்: கணேசன்<br>தந்தை பெயர்: ராமசாமி<br>புதிய/பழைய வீட்டு எண்: 1/21<br>வயது: 38 இனம்: ஆண்              |
| 302 | AXL1366996<br>வாக்காளர் பெயர்: சின்னசாமி<br>தந்தை பெயர்: கோவிந்தசாமி<br>புதிய/பழைய வீட்டு எண்: 1/75<br>வயது: 22 இனம்: ஆண்     | 303 | AXL1366962<br>வாக்காளர் பெயர்: இலட்சுமி<br>தந்தை பெயர்: வைரப்பன்<br>புதிய/பழைய வீட்டு எண்: 1/13<br>வயது: 22 இனம்: பெண்    | 304 | AXL1505908<br>வாக்காளர் பெயர்: வசந்தா<br>கணவர் பெயர்: திருப்பதி<br>புதிய/பழைய வீட்டு எண்: 1/Y76B<br>வயது: 22 இனம்: பெண்         |

பிரிவு: 3-கூலியம் (வ.கி) மற்றும் (ஊ) ஒம்பலகட்டு மேலூர் வார்டு-1, பின்கோடு : 635122

|     |  |     |  |     |   |
|-----|--|-----|--|-----|---|
| 305 | AXL1505874<br>வாக்காளர் பெயர்: சரஸ்வதி<br>கணவர் பெயர்: வேலு<br>புதியபழைய வீட்டு எண்: 1/-<br>வயது: 21 இனம்: பெண்                  | 306 | AXL1505833<br>வாக்காளர் பெயர்: சத்யா<br>கணவர் பெயர்: சின்னசாமி<br>புதியபழைய வீட்டு எண்: 1/1-43<br>வயது: 20 இனம்: பெண்              | 307 | AXL1505866<br>வாக்காளர் பெயர்: பெருமாள்<br>தந்தை பெயர்: சுப்பிரமணி<br>புதியபழைய வீட்டு எண்: 1/78C<br>வயது: 19 இனம்: ஆண்         |
| 308 | AXL1505817<br>வாக்காளர் பெயர்: ராமசாமி<br>தந்தை பெயர்: முருகன்<br>புதியபழைய வீட்டு எண்: 1/78B<br>வயது: 19 இனம்: ஆண்              | 309 | AXL1505825<br>வாக்காளர் பெயர்: அருள்குமார்<br>தந்தை பெயர்: வைரப்பன்<br>புதியபழைய வீட்டு எண்: 1/13<br>வயது: 19 இனம்: ஆண்            | 310 | AXL1607209<br>வாக்காளர் பெயர்: சக்திவேல்<br>தந்தை பெயர்: மோகன்<br>புதியபழைய வீட்டு எண்: 1/1-43<br>வயது: 20 இனம்: ஆண்            |
| 311 | JFM1843481<br>வாக்காளர் பெயர்: சேட்டு<br>தந்தை பெயர்: ராமசாமி<br>புதியபழைய வீட்டு எண்: 1-4 / NA<br>வயது: 30 இனம்: ஆண்            | 312 | AXL0943639<br>வாக்காளர் பெயர்: சக்தி<br>தந்தை பெயர்: முனிசாமி<br>புதியபழைய வீட்டு எண்: 1-14 / NA<br>வயது: 23 இனம்: ஆண்             | 313 | AXL0944132<br>வாக்காளர் பெயர்: கோவிந்தராஜ்<br>தந்தை பெயர்: கோவிந்தசாமி<br>புதியபழைய வீட்டு எண்: 1-15 / NA<br>வயது: 33 இனம்: ஆண் |
| 314 | AXL0944199<br>வாக்காளர் பெயர்: சின்னசாமி<br>தந்தை பெயர்: முனிசாமி<br>புதியபழைய வீட்டு எண்: 1-17 / NA<br>வயது: 29 இனம்: ஆண்       | 315 | AXL0943795<br>வாக்காளர் பெயர்: வேடியம்மாள்<br>கணவர் பெயர்: மணி<br>புதியபழைய வீட்டு எண்: 1-17 / NA<br>வயது: 27 இனம்: பெண்           | 316 | AXL0943787<br>வாக்காளர் பெயர்: சங்கீதா<br>கணவர் பெயர்: சின்னசாமி<br>புதியபழைய வீட்டு எண்: 1-17 / NA<br>வயது: 24 இனம்: பெண்      |
| 317 | TN/14/077/0129433<br>வாக்காளர் பெயர்: ராஜி<br>தந்தை பெயர்: கோவிந்தப்பன்<br>புதியபழைய வீட்டு எண்: 1-21 / NA<br>வயது: 47 இனம்: ஆண் | 318 | AXL0944009<br>வாக்காளர் பெயர்: அம்பிகா<br>கணவர் பெயர்: விஜயன்<br>புதியபழைய வீட்டு எண்: 1-24 / NA<br>வயது: 26 இனம்: பெண்            | 319 | AXL0944074<br>வாக்காளர் பெயர்: முனிரத்தினம்<br>தந்தை பெயர்: கோபால்<br>புதியபழைய வீட்டு எண்: 1-24 / NA<br>வயது: 23 இனம்: ஆண்     |
| 320 | AXL0944561<br>வாக்காளர் பெயர்: வேலு<br>தந்தை பெயர்: திம்மராயன்<br>புதியபழைய வீட்டு எண்: 1-27A / NA<br>வயது: 25 இனம்: ஆண்         | 321 | AXL1130855<br>வாக்காளர் பெயர்: மாரியப்பன்<br>தந்தை பெயர்: சின்னப்பன்<br>புதியபழைய வீட்டு எண்: 1-27c / -<br>வயது: 48 இனம்: ஆண்      | 322 | AXL0944611<br>வாக்காளர் பெயர்: நாகராஜ்<br>தந்தை பெயர்: பெருமாள்<br>புதியபழைய வீட்டு எண்: 1-31 / NA<br>வயது: 25 இனம்: ஆண்        |
| 323 | AXL0944637<br>வாக்காளர் பெயர்: சித்ரா<br>கணவர் பெயர்: மகேந்திரன்<br>புதியபழைய வீட்டு எண்: 1-33 / NA<br>வயது: 36 இனம்: பெண்       | 324 | AXL0943977<br>வாக்காளர் பெயர்: ஜெயந்தி<br>கணவர் பெயர்: சண்முகம்<br>புதியபழைய வீட்டு எண்: 1-34 / NA<br>வயது: 27 இனம்: பெண்          | 325 | AXL0944173<br>வாக்காளர் பெயர்: ஜெகதீசுவரன்<br>தந்தை பெயர்: கோவிந்தசாமி<br>புதியபழைய வீட்டு எண்: 1-34 / NA<br>வயது: 23 இனம்: ஆண் |
| 326 | AXL0944546<br>வாக்காளர் பெயர்: நாகராஜ்<br>தந்தை பெயர்: துரைசாமி<br>புதியபழைய வீட்டு எண்: 1-37 / NA<br>வயது: 25 இனம்: ஆண்         | 327 | AXL1238286<br>வாக்காளர் பெயர்: முனிராஜ்<br>தந்தை பெயர்: துரைசாமி<br>புதியபழைய வீட்டு எண்: 1-37A / -<br>வயது: 30 இனம்: ஆண்          | 328 | AXL0943860<br>வாக்காளர் பெயர்: முனியம்மாள்<br>தந்தை பெயர்: முனியப்பன்<br>புதியபழைய வீட்டு எண்: 1-40 / NA<br>வயது: 22 இனம்: பெண் |
| 329 | AXL1238245<br>வாக்காளர் பெயர்: ராதா<br>கணவர் பெயர்: லோகேஷ்<br>புதியபழைய வீட்டு எண்: 1-40A / -<br>வயது: 29 இனம்: பெண்             | 330 | JFM3795945<br>வாக்காளர் பெயர்: ராமசாமி<br>தந்தை பெயர்: வடுகப்பன்<br>புதியபழைய வீட்டு எண்: 1-41 / NA<br>வயது: 93 இனம்: ஆண்          | 331 | JFM3795952<br>வாக்காளர் பெயர்: முனியம்மா<br>கணவர் பெயர்: ராமசாமி<br>புதியபழைய வீட்டு எண்: 1-41 / NA<br>வயது: 83 இனம்: பெண்      |
| 332 | TN/14/077/0129440<br>வாக்காளர் பெயர்: ராஜி<br>தந்தை பெயர்: ராமசாமி<br>புதியபழைய வீட்டு எண்: 1-41 / NA<br>வயது: 54 இனம்: ஆண்      | 333 | TN/14/077/0129441<br>வாக்காளர் பெயர்: சின்னப்பாப்பா<br>கணவர் பெயர்: ராஜி<br>புதியபழைய வீட்டு எண்: 1-41 / NA<br>வயது: 49 இனம்: பெண் | 334 | JFM1847680<br>வாக்காளர் பெயர்: ராமீ<br>கணவர் பெயர்: ராஜீ<br>புதியபழைய வீட்டு எண்: 1-41 / NA<br>வயது: 33 இனம்: பெண்              |

பிரிவு: 3-கூலியம் (வ.கி) மற்றும் (ஊ) ஒம்பலகட்டு மேலூர் வார்டு-1, பின்கோடு : 635122

|  |  |   |
|--|--|---|
| 335   AXL0943647<br>வாக்காளர் பெயர்: சென்றாயன்<br>தந்தை பெயர்: துரைசாமி<br>புதியபழைய வீட்டு எண்: 1-42 / NA<br>வயது: 48 இனம்: ஆண்                     | 336   JFM1038108<br>வாக்காளர் பெயர்: வடிகி<br>கணவர் பெயர்: சின்னபையன்<br>புதியபழைய வீட்டு எண்: 1-43 / NA<br>வயது: 46 இனம்: பெண்          | 337   JFM3795960<br>வாக்காளர் பெயர்: முத்துராமன்<br>தந்தை பெயர்: சின்னபையன்<br>புதியபழைய வீட்டு எண்: 1-43 / NA<br>வயது: 33 இனம்: ஆண்    |
| 338   AXL1412592<br>வாக்காளர் பெயர்: சின்னபையன்<br>தந்தை பெயர்: ராமசாமி<br>புதியபழைய வீட்டு எண்: 1-43 / -<br>வயது: 47 இனம்: ஆண்                      | 339   AXL1607217<br>வாக்காளர் பெயர்: சத்தியா<br>கணவர் பெயர்: சின்னசாமி<br>புதியபழைய வீட்டு எண்: 1-43 / -<br>வயது: 20 இனம்: பெண்          | 340   JFM3795978<br>வாக்காளர் பெயர்: முனியம்மாள்<br>கணவர் பெயர்: பெருமாள்<br>புதியபழைய வீட்டு எண்: 1-43D / NA<br>வயது: 38 இனம்: பெண்    |
| 341   TN/14/077/0129439<br>வாக்காளர் பெயர்: மாணிக்கம்<br>கணவர் பெயர்: ராமசாமி<br>புதியபழைய வீட்டு எண்: 1-44 / NA<br>வயது: 49 இனம்: பெண்              | 342   JFM1846443<br>வாக்காளர் பெயர்: செல்வராஜ்<br>தந்தை பெயர்: சின்னராஜி<br>புதியபழைய வீட்டு எண்: 1-44 / NA<br>வயது: 35 இனம்: ஆண்        | 343   JFM1037050<br>வாக்காளர் பெயர்: சென்னம்மாள்<br>கணவர் பெயர்: வெங்கடராமன்<br>புதியபழைய வீட்டு எண்: 1-45 / NA<br>வயது: 77 இனம்: பெண்  |
| 344   TN/14/077/0129437<br>வாக்காளர் பெயர்: ராமசாமி எ<br>கண்ணுபையன்<br>தந்தை பெயர்: ராமசாமி<br>புதியபழைய வீட்டு எண்: 1-45 / NA<br>வயது: 61 இனம்: ஆண் | 345   TN/14/077/0129423<br>வாக்காளர் பெயர்: ராஜி<br>கணவர் பெயர்: வெங்கடராமன்<br>புதியபழைய வீட்டு எண்: 1-45 / NA<br>வயது: 47 இனம்: பெண்   | 346   JFM1043710<br>வாக்காளர் பெயர்: முத்தம்மாள்<br>கணவர் பெயர்: ராஜி<br>புதியபழைய வீட்டு எண்: 1-45 / NA<br>வயது: 43 இனம்: பெண்         |
| 347   TN/14/077/0129438<br>வாக்காளர் பெயர்: வைரம்மா<br>கணவர் பெயர்: ராமசாமி<br>புதியபழைய வீட்டு எண்: 1-46 / NA<br>வயது: 54 இனம்: பெண்                | 348   JFM3796000<br>வாக்காளர் பெயர்: சின்னதுரை<br>தந்தை பெயர்: ராமசாமி<br>புதியபழைய வீட்டு எண்: 1-46 / NA<br>வயது: 42 இனம்: ஆண்          | 349   TN/14/077/0129194<br>வாக்காளர் பெயர்: ரமேஷ்<br>தந்தை பெயர்: ராமசாமி<br>புதியபழைய வீட்டு எண்: 1-46 / NA<br>வயது: 40 இனம்: ஆண்      |
| 350   JFM1846948<br>வாக்காளர் பெயர்: சுமதி<br>கணவர் பெயர்: ரமேஷ்<br>புதியபழைய வீட்டு எண்: 1-46 / NA<br>வயது: 37 இனம்: பெண்                           | 351   JFM3796026<br>வாக்காளர் பெயர்: நீலம்மா<br>கணவர் பெயர்: சின்னசாமி நாயுடு<br>புதியபழைய வீட்டு எண்: 1-46A / NA<br>வயது: 72 இனம்: பெண் | 352   JFM3899044<br>வாக்காளர் பெயர்: செல்வன்<br>தந்தை பெயர்: சின்னசாமி நாயுடு<br>புதியபழைய வீட்டு எண்: 1-46A / NA<br>வயது: 49 இனம்: ஆண் |
| 353   TN/14/077/0129426<br>வாக்காளர் பெயர்: குப்பம்மாள்<br>கணவர் பெயர்: சென்றாயன்<br>புதியபழைய வீட்டு எண்: 1-47 / NA<br>வயது: 59 இனம்: பெண்          | 354   JFM1209402<br>வாக்காளர் பெயர்: இராமமூர்த்தி<br>தந்தை பெயர்: சென்றாயன்<br>புதியபழைய வீட்டு எண்: 1-47 / NA<br>வயது: 39 இனம்: ஆண்     | 355   JFM3721412<br>வாக்காளர் பெயர்: சேகர்<br>தந்தை பெயர்: சென்றாயன்<br>புதியபழைய வீட்டு எண்: 1-47 / NA<br>வயது: 33 இனம்: ஆண்           |
| 356   AXL0943886<br>வாக்காளர் பெயர்: செல்வி<br>கணவர் பெயர்: ராமமூர்த்தி<br>புதியபழைய வீட்டு எண்: 1-47 / NA<br>வயது: 28 இனம்: பெண்                    | 357   AXL0943712<br>வாக்காளர் பெயர்: ஓடுகப்பன்<br>தந்தை பெயர்: சென்றாயன்<br>புதியபழைய வீட்டு எண்: 1-47 / NA<br>வயது: 27 இனம்: ஆண்        | 358   JFM1209923<br>வாக்காளர் பெயர்: செஞ்சப்பன்<br>தந்தை பெயர்: காளியப்பன்<br>புதியபழைய வீட்டு எண்: 1-48 / NA<br>வயது: 57 இனம்: ஆண்     |
| 359   JFM1043686<br>வாக்காளர் பெயர்: ராமி<br>கணவர் பெயர்: செஞ்சப்பன்<br>புதியபழைய வீட்டு எண்: 1-48 / NA<br>வயது: 53 இனம்: பெண்                       | 360   JFM1844380<br>வாக்காளர் பெயர்: மொளகன்<br>தந்தை பெயர்: ராமசாமி<br>புதியபழைய வீட்டு எண்: 1-48 / NA<br>வயது: 51 இனம்: ஆண்             | 361   TN/14/077/0129425<br>வாக்காளர் பெயர்: ராமசாமி<br>தந்தை பெயர்: துரைசாமி<br>புதியபழைய வீட்டு எண்: 1-49 / NA<br>வயது: 67 இனம்: ஆண்   |
| 362   JFM1209386<br>வாக்காளர் பெயர்: முத்தம்மா<br>கணவர் பெயர்: ராமசாமி<br>புதியபழைய வீட்டு எண்: 1-49 / NA<br>வயது: 62 இனம்: பெண்                     | 363   JFM3796034<br>வாக்காளர் பெயர்: சந்திரன்<br>தந்தை பெயர்: ராமசாமி<br>புதியபழைய வீட்டு எண்: 1-49 / NA<br>வயது: 44 இனம்: ஆண்           | 364   JFM1209394<br>வாக்காளர் பெயர்: சின்னராஜி<br>தந்தை பெயர்: ராமசாமி<br>புதியபழைய வீட்டு எண்: 1-49 / NA<br>வயது: 42 இனம்: ஆண்         |

பிரிவு: 3-கூளியம் (வ.கி) மற்றும் (ஊ) ஒம்பலகட்டு மேலூர் வார்டு-1, பின்கோடு : 635122

|                                 |                   |                                 |                   |                                 |                   |
|---------------------------------|-------------------|---------------------------------|-------------------|---------------------------------|-------------------|
| 365                             | TN/14/077/0129428 | 366                             | TN/14/077/0129429 | 367                             | JFM1043736        |
| வாக்காளர் பெயர்: பெருமாள்       |                   | வாக்காளர் பெயர்: லட்சுமி        |                   | வாக்காளர் பெயர்: முனியப்பன்     |                   |
| தந்தை பெயர்: பெருமாள்           |                   | கணவர் பெயர்: பெருமாள்           |                   | தந்தை பெயர்: வெண்ணாமன்          |                   |
| புதியபழைய வீட்டு எண்: 1-50 / NA |                   | புதியபழைய வீட்டு எண்: 1-50 / NA |                   | புதியபழைய வீட்டு எண்: 1-50 / NA |                   |
| வயது: 64 இனம்: ஆண்              |                   | வயது: 59 இனம்: பெண்             |                   | வயது: 57 இனம்: ஆண்              |                   |
| 368                             | JFM1043728        | 369                             | TN/14/077/0129430 | 370                             | JFM1844927        |
| வாக்காளர் பெயர்: சந்தம்மா       |                   | வாக்காளர் பெயர்: கோவிந்தன்      |                   | வாக்காளர் பெயர்: சின்னசாமி      |                   |
| கணவர் பெயர்: முனியப்பன்         |                   | தந்தை பெயர்: பெருமாள்           |                   | தந்தை பெயர்: தொட்டி பெருமாள்    |                   |
| புதியபழைய வீட்டு எண்: 1-50 / NA |                   | புதியபழைய வீட்டு எண்: 1-50 / NA |                   | புதியபழைய வீட்டு எண்: 1-50 / NA |                   |
| வயது: 52 இனம்: பெண்             |                   | வயது: 45 இனம்: பெண்             |                   | வயது: 42 இனம்: ஆண்              |                   |
| 371                             | JFM3796042        | 372                             | AXL0944652        | 373                             | AXL1412576        |
| வாக்காளர் பெயர்: பெரியக்கா      |                   | வாக்காளர் பெயர்: சின்னசாமி      |                   | வாக்காளர் பெயர்: மேனகா          |                   |
| கணவர் பெயர்: மாரியப்பன்         |                   | தந்தை பெயர்: மாரியப்பன்         |                   | தந்தை பெயர்: முனியப்பன்         |                   |
| புதியபழைய வீட்டு எண்: 1-52 / NA |                   | புதியபழைய வீட்டு எண்: 1-52 / NA |                   | புதியபழைய வீட்டு எண்: 1-54 / -  |                   |
| வயது: 67 இனம்: பெண்             |                   | வயது: 33 இனம்: ஆண்              |                   | வயது: 22 இனம்: பெண்             |                   |
| 374                             | TN/14/077/0129444 | 375                             | JFM1847623        | 376                             | JFM1037324        |
| வாக்காளர் பெயர்: சின்னராமசாமி   |                   | வாக்காளர் பெயர்: கோவிந்தம்மாள்  |                   | வாக்காளர் பெயர்: வெங்கடம்மா     |                   |
| தந்தை பெயர்: சென்றாயன்          |                   | கணவர் பெயர்: சின்னராமசாமி       |                   | கணவர் பெயர்: சென்றாயன்          |                   |
| புதியபழைய வீட்டு எண்: 1-55 / NA |                   | புதியபழைய வீட்டு எண்: 1-55 / NA |                   | புதியபழைய வீட்டு எண்: 1-56 / NA |                   |
| வயது: 50 இனம்: ஆண்              |                   | வயது: 37 இனம்: பெண்             |                   | வயது: 83 இனம்: பெண்             |                   |
| 377                             | TN/14/077/0129442 | 378                             | TN/14/077/0129443 | 379                             | JFM1209444        |
| வாக்காளர் பெயர்: பெரியராமசாமி   |                   | வாக்காளர் பெயர்: ராணி           |                   | வாக்காளர் பெயர்: கோவிந்தப்பன்   |                   |
| தந்தை பெயர்: சென்றாயன்          |                   | கணவர் பெயர்: பெரியராமசாமி       |                   | தந்தை பெயர்: வெங்கட்டராமன்      |                   |
| புதியபழைய வீட்டு எண்: 1-56 / NA |                   | புதியபழைய வீட்டு எண்: 1-56 / NA |                   | புதியபழைய வீட்டு எண்: 1-57 / NA |                   |
| வயது: 64 இனம்: ஆண்              |                   | வயது: 53 இனம்: பெண்             |                   | வயது: 76 இனம்: ஆண்              |                   |
| 380                             | JFM1209451        | 381                             | JFM2425015        | 382                             | AXL0943894        |
| வாக்காளர் பெயர்: உண்ணாமலை       |                   | வாக்காளர் பெயர்: லட்சுமி        |                   | வாக்காளர் பெயர்: மங்கா          |                   |
| கணவர் பெயர்: கோவிந்தப்பன்       |                   | கணவர் பெயர்: ராஜி               |                   | கணவர் பெயர்: வெங்கட்டராமன்      |                   |
| புதியபழைய வீட்டு எண்: 1-57 / NA |                   | புதியபழைய வீட்டு எண்: 1-57 / NA |                   | புதியபழைய வீட்டு எண்: 1-57 / NA |                   |
| வயது: 71 இனம்: பெண்             |                   | வயது: 37 இனம்: பெண்             |                   | வயது: 26 இனம்: பெண்             |                   |
| 383                             | JFM1043942        | 384                             | JFM1043439        | 385                             | JFM2425262        |
| வாக்காளர் பெயர்: குப்பன்        |                   | வாக்காளர் பெயர்: உண்ணாமலை       |                   | வாக்காளர் பெயர்: முருகன்        |                   |
| தந்தை பெயர்: வெங்கட்டராமன்      |                   | கணவர் பெயர்: குப்பன்            |                   | தந்தை பெயர்: குப்பன்            |                   |
| புதியபழைய வீட்டு எண்: 1-58 / NA |                   | புதியபழைய வீட்டு எண்: 1-58 / NA |                   | புதியபழைய வீட்டு எண்: 1-58 / NA |                   |
| வயது: 68 இனம்: ஆண்              |                   | வயது: 62 இனம்: பெண்             |                   | வயது: 36 இனம்: ஆண்              |                   |
| 386                             | JFM1846468        | 387                             | JFM1209675        | 388                             | TN/14/077/0129448 |
| வாக்காளர் பெயர்: லட்சுமணன்      |                   | வாக்காளர் பெயர்: முனுசாமி       |                   | வாக்காளர் பெயர்: சாமக்கா        |                   |
| தந்தை பெயர்: குப்பன்            |                   | தந்தை பெயர்: முனுசாமிகவுண்டர்   |                   | கணவர் பெயர்: முனுசாமி           |                   |
| புதியபழைய வீட்டு எண்: 1-58 / NA |                   | புதியபழைய வீட்டு எண்: 1-60 / NA |                   | புதியபழைய வீட்டு எண்: 1-60 / NA |                   |
| வயது: 33 இனம்: ஆண்              |                   | வயது: 94 இனம்: ஆண்              |                   | வயது: 84 இனம்: பெண்             |                   |
| 389                             | JFM3796067        | 390                             | JFM3796083        | 391                             | JFM1845221        |
| வாக்காளர் பெயர்: செல்வி         |                   | வாக்காளர் பெயர்: சின்னசாமி      |                   | வாக்காளர் பெயர்: முனிரத்தினம்   |                   |
| தந்தை பெயர்: கோவிந்தன்          |                   | தந்தை பெயர்: கோவிந்தன்          |                   | தந்தை பெயர்: முனியப்பன்         |                   |
| புதியபழைய வீட்டு எண்: 1-60 / NA |                   | புதியபழைய வீட்டு எண்: 1-60 / NA |                   | புதியபழைய வீட்டு எண்: 1-60 / NA |                   |
| வயது: 34 இனம்: பெண்             |                   | வயது: 34 இனம்: ஆண்              |                   | வயது: 33 இனம்: ஆண்              |                   |
| 392                             | JFM1043280        | 393                             | JFM1209709        | 394                             | JFM3796109        |
| வாக்காளர் பெயர்: முனியம்மா      |                   | வாக்காளர் பெயர்: கோபால்         |                   | வாக்காளர் பெயர்: சின்னப்பன்     |                   |
| கணவர் பெயர்: கோபால்             |                   | தந்தை பெயர்: சாமுடியப்பன்       |                   | தந்தை பெயர்: சாமுடியப்பன்       |                   |
| புதியபழைய வீட்டு எண்: 1-61 / NA |                   | புதியபழைய வீட்டு எண்: 1-61 / NA |                   | புதியபழைய வீட்டு எண்: 1-61 / NA |                   |
| வயது: 64 இனம்: பெண்             |                   | வயது: 62 இனம்: ஆண்              |                   | வயது: 50 இனம்: ஆண்              |                   |



பிரிவு: 3-கூலியம் (வ.கி) மற்றும் (ஊ) ஒம்பலகட்டு மேலூர் வார்டு-1, பின்கோடு : 635122

|     |  |     |   |     |  |
|-----|--|-----|---|-----|--|
| 395 | JFM2423887<br>வாக்காளர் பெயர்: முனியப்பன்<br>தந்தை பெயர்: கோபால்<br>புதியபழைய வீட்டு எண்: 1-61 / NA<br>வயது: 37 இனம்: ஆண்                  | 396 | TN/14/077/0129449<br>வாக்காளர் பெயர்: கோவிந்தன்<br>தந்தை பெயர்: முழுசாமி<br>புதியபழைய வீட்டு எண்: 1-62 / NA<br>வயது: 62 இனம்: ஆண்                 | 397 | JFM3796117<br>வாக்காளர் பெயர்: அமிர்தம்<br>கணவர் பெயர்: கோவிந்தன்<br>புதியபழைய வீட்டு எண்: 1-62 / NA<br>வயது: 54 இனம்: பெண்                |
| 398 | TN/14/077/0129397<br>வாக்காளர் பெயர்: சின்னப்பா<br>கணவர் பெயர்: சுந்தராஜன்நாயுடு<br>புதியபழைய வீட்டு எண்: 1-63 / NA<br>வயது: 52 இனம்: பெண் | 399 | TN/14/077/0129452<br>வாக்காளர் பெயர்: வஜ்ரா<br>கணவர் பெயர்: மாதுநாயுடு<br>புதியபழைய வீட்டு எண்: 1-64 / NA<br>வயது: 52 இனம்: பெண்                  | 400 | JFM3796125<br>வாக்காளர் பெயர்: காளியம்மா<br>கணவர் பெயர்: குட்டியப்பன்<br>புதியபழைய வீட்டு எண்: 1-64 / NA<br>வயது: 45 இனம்: பெண்            |
| 401 | AXL1130863<br>வாக்காளர் பெயர்: சித்தம்மாள்<br>கணவர் பெயர்: சிவகுமார்<br>புதியபழைய வீட்டு எண்: 1-64a / -<br>வயது: 25 இனம்: பெண்             | 402 | AXL0944504<br>வாக்காளர் பெயர்: வெங்கட்ராமன்<br>தந்தை பெயர்: குட்டியப்பன்<br>புதியபழைய வீட்டு எண்: 1-65 / NA<br>வயது: 23 இனம்: ஆண்                 | 403 | JFM1209626<br>வாக்காளர் பெயர்: பெரியப்பா எ<br>லட்சுமி<br>கணவர் பெயர்: அருணாசலம்<br>புதியபழைய வீட்டு எண்: 1-66 / NA<br>வயது: 77 இனம்: பெண்  |
| 404 | TN/14/077/0129096<br>வாக்காளர் பெயர்: சந்திரா<br>கணவர் பெயர்: துரைசாமி<br>புதியபழைய வீட்டு எண்: 1-67 / NA<br>வயது: 65 இனம்: பெண்           | 405 | TN/14/077/0129427<br>வாக்காளர் பெயர்: ராமன்<br>தந்தை பெயர்: துரைசாமி<br>புதியபழைய வீட்டு எண்: 1-67 / NA<br>வயது: 61 இனம்: ஆண்                     | 406 | JFM1844364<br>வாக்காளர் பெயர்: முருகம்மாள்<br>தந்தை பெயர்: ராமன்<br>புதியபழைய வீட்டு எண்: 1-67 / NA<br>வயது: 37 இனம்: பெண்                 |
| 407 | AXL0943704<br>வாக்காளர் பெயர்: சென்றாயன்<br>தந்தை பெயர்: ராமன்<br>புதியபழைய வீட்டு எண்: 1-67 / NA<br>வயது: 22 இனம்: ஆண்                    | 408 | TN/14/077/0129447<br>வாக்காளர் பெயர்: லட்சுமி<br>கணவர் பெயர்: வரதப்பன்<br>புதியபழைய வீட்டு எண்: 1-68 / NA<br>வயது: 49 இனம்: பெண்                  | 409 | JFM1037191<br>வாக்காளர் பெயர்: கண்ணுபையன்<br>தாய் பெயர்: சின்னக்கா<br>புதியபழைய வீட்டு எண்: 1-68 / NA<br>வயது: 43 இனம்: பெண்               |
| 410 | JFM3796141<br>வாக்காளர் பெயர்: திருப்பதி<br>தந்தை பெயர்: வரதப்பன்<br>புதியபழைய வீட்டு எண்: 1-68 / NA<br>வயது: 36 இனம்: ஆண்                 | 411 | JFM3796133<br>வாக்காளர் பெயர்: லட்சுமி<br>கணவர் பெயர்: கண்ணுனப்பன்<br>புதியபழைய வீட்டு எண்: 1-68 / NA<br>வயது: 35 இனம்: பெண்                      | 412 | JFM3796158<br>வாக்காளர் பெயர்: வடிவேலு<br>தந்தை பெயர்: வரதப்பன்<br>புதியபழைய வீட்டு எண்: 1-68 / NA<br>வயது: 33 இனம்: ஆண்                   |
| 413 | AXL1505858<br>வாக்காளர் பெயர்: ராணி<br>கணவர் பெயர்: வடிவேல்<br>புதியபழைய வீட்டு எண்: 1-68NA / -<br>வயது: 26 இனம்: பெண்                     | 414 | AXL0944223<br>வாக்காளர் பெயர்: ஓடுகப்பன்<br>தந்தை பெயர்: ராமசாமி<br>புதியபழைய வீட்டு எண்: 1-70 / NA<br>வயது: 23 இனம்: ஆண்                         | 415 | JFM1210699<br>வாக்காளர் பெயர்: ராமசந்திரன்<br>தந்தை பெயர்: வெங்கட்ராமன்<br>புதியபழைய வீட்டு எண்: 1-71 / NA<br>வயது: 45 இனம்: ஆண்           |
| 416 | AXL0943696<br>வாக்காளர் பெயர்: கோவிந்தசாமி<br>தந்தை பெயர்: சென்றாயன்<br>புதியபழைய வீட்டு எண்: 1-72 / NA<br>வயது: 48 இனம்: ஆண்              | 417 | AXL0944033<br>வாக்காளர் பெயர்: சேட்டு<br>கணவர் பெயர்: கோவிந்தசாமி<br>புதியபழைய வீட்டு எண்: 1-72 / NA<br>வயது: 46 இனம்: பெண்                       | 418 | JFM3899069<br>வாக்காளர் பெயர்: சென்றாயன்<br>தந்தை பெயர்: சின்னராஜ்<br>புதியபழைய வீட்டு எண்: 1-73 / NA<br>வயது: 43 இனம்: ஆண்                |
| 419 | JFM2425056<br>வாக்காளர் பெயர்: சங்கரி<br>கணவர் பெயர்: ராமசாமி<br>புதியபழைய வீட்டு எண்: 1-73 / NA<br>வயது: 41 இனம்: பெண்                    | 420 | TN/14/077/0129456<br>வாக்காளர் பெயர்: முனியம்மாள்<br>கணவர் பெயர்: வடுகப்பன்<br>புதியபழைய வீட்டு எண்: 1-74 / NA<br>வயது: 67 இனம்: பெண்             | 421 | JFM1847409<br>வாக்காளர் பெயர்: ராணி<br>கணவர் பெயர்: சென்றாயன்<br>புதியபழைய வீட்டு எண்: 1-74 / NA<br>வயது: 37 இனம்: பெண்                    |
| 422 | JFM1847243<br>வாக்காளர் பெயர்: சின்னகண்ணு<br>தந்தை பெயர்: வடுகப்பன்<br>புதியபழைய வீட்டு எண்: 1-74 / NA<br>வயது: 35 இனம்: ஆண்               | 423 | TN/14/077/0129434<br>வாக்காளர் பெயர்:<br>கிருஷ்ணப்பநாயுடு<br>தந்தை பெயர்: முழுசாமிநாயுடு<br>புதியபழைய வீட்டு எண்: 1-75 / NA<br>வயது: 70 இனம்: ஆண் | 424 | TN/14/077/0129435<br>வாக்காளர் பெயர்: சாலியம்மா<br>கணவர் பெயர்: கிருஷ்ணப்பநாயுடு<br>புதியபழைய வீட்டு எண்: 1-75 / NA<br>வயது: 62 இனம்: பெண் |

பிரிவு: 3-கூளியம் (வ.கி) மற்றும் (ஊ) ஒம்பலகட்டு மேலூர் வார்டு-1, பின்கோடு : 635122

|                                  |                   |  |                   |  |                   |
|----------------------------------|-------------------|--|-------------------|--|-------------------|
| 425                              | JFM1209873        | 426                                      | JFM1209881        | 427                                      | JFM3796174        |
| வாக்காளர் பெயர்: கோவிந்தசாமி     |                   | வாக்காளர் பெயர்: வனிதா                   |                   | வாக்காளர் பெயர்: ஸ்ரீதேவி                |                   |
| தந்தை பெயர்: கரிபெருமாள்         |                   | கணவர் பெயர்: கோவிந்தசாமி                 |                   | கணவர் பெயர்: கணேசன்                      |                   |
| புதியபழைய வீட்டு எண்: 1-75 / NA  |                   | புதியபழைய வீட்டு எண்: 1-75 / NA          |                   | புதியபழைய வீட்டு எண்: 1-75 / NA          |                   |
| வயது: 54 இனம்: ஆண்               |                   | வயது: 49 இனம்: பெண்                      |                   | வயது: 34 இனம்: பெண்                      |                   |
| 428                              | JFM3796208        | 429                                      | TN/14/077/0129445 | 430                                      | JFM2432615        |
| வாக்காளர் பெயர்: சுமதி           |                   | வாக்காளர் பெயர்: ராமசாமி                 |                   | வாக்காளர் பெயர்: பூவப்பன்                |                   |
| கணவர் பெயர்: செல்வம்             |                   | தந்தை பெயர்: சின்னராஜ்                   |                   | தந்தை பெயர்: சோலையப்பன்                  |                   |
| புதியபழைய வீட்டு எண்: 1-75B / NA |                   | புதியபழைய வீட்டு எண்: 1-77 / NA          |                   | புதியபழைய வீட்டு எண்: 1-77 / NA          |                   |
| வயது: 35 இனம்: பெண்              |                   | வயது: 51 இனம்: ஆண்                       |                   | வயது: 37 இனம்: ஆண்                       |                   |
| 431                              | JFM1842509        | 432                                      | JFM2432607        | 433                                      | JFM1209865        |
| வாக்காளர் பெயர்: மல்லிகா         |                   | வாக்காளர் பெயர்: நாகராஜ்                 |                   | வாக்காளர் பெயர்: எல்லம்மாள்              |                   |
| கணவர் பெயர்: பெருமாள்            |                   | தந்தை பெயர்: சோலையப்பன்                  |                   | கணவர் பெயர்: கரிபெருமாள்                 |                   |
| புதியபழைய வீட்டு எண்: 1-77 / NA  |                   | புதியபழைய வீட்டு எண்: 1-77 / NA          |                   | புதியபழைய வீட்டு எண்: 1-79 / NA          |                   |
| வயது: 36 இனம்: பெண்              |                   | வயது: 35 இனம்: ஆண்                       |                   | வயது: 77 இனம்: பெண்                      |                   |
| 434                              | JFM2424984        | 435                                      | JFM1290105        | 436                                      | JFM1209899        |
| வாக்காளர் பெயர்: அபிமன்னன்       |                   | வாக்காளர் பெயர்: லட்சுமி                 |                   | வாக்காளர் பெயர்: மாதையன்                 |                   |
| கணவர் பெயர்: கரிபெருமாள்         |                   | கணவர் பெயர்: அபிமன்னன்                   |                   | தந்தை பெயர்: கரிபெருமாள்                 |                   |
| புதியபழைய வீட்டு எண்: 1-79 / NA  |                   | புதியபழைய வீட்டு எண்: 1-79 / NA          |                   | புதியபழைய வீட்டு எண்: 1-79 / NA          |                   |
| வயது: 59 இனம்: பெண்              |                   | வயது: 52 இனம்: பெண்                      |                   | வயது: 48 இனம்: ஆண்                       |                   |
| 437                              | JFM2424059        | 438                                      | JFM3796216        | 439                                      | JFM1846963        |
| வாக்காளர் பெயர்: குமார்          |                   | வாக்காளர் பெயர்: கணேசன்                  |                   | வாக்காளர் பெயர்: ஸ்ரீதேவி                |                   |
| தந்தை பெயர்: அபிமன்னன்           |                   | தந்தை பெயர்: அபிமன்னன்                   |                   | கணவர் பெயர்: குமார்                      |                   |
| புதியபழைய வீட்டு எண்: 1-79 / NA  |                   | புதியபழைய வீட்டு எண்: 1-79 / NA          |                   | புதியபழைய வீட்டு எண்: 1-79 / NA          |                   |
| வயது: 40 இனம்: ஆண்               |                   | வயது: 37 இனம்: ஆண்                       |                   | வயது: 36 இனம்: பெண்                      |                   |
| 440                              | JFM1209907        | 441                                      | TN/14/077/0129102 | 442                                      | AXL0943753        |
| வாக்காளர் பெயர்: சாலி            |                   | வாக்காளர் பெயர்: கிருஷ்ணன்               |                   | வாக்காளர் பெயர்: ராமசாமி                 |                   |
| கணவர் பெயர்: மாதையன்             |                   | தந்தை பெயர்: சின்னராஜ்                   |                   | தந்தை பெயர்: கிருஷ்ணன்                   |                   |
| புதியபழைய வீட்டு எண்: 1-79A / NA |                   | புதியபழைய வீட்டு எண்: 1-80 / NA          |                   | புதியபழைய வீட்டு எண்: 1-80 / NA          |                   |
| வயது: 43 இனம்: பெண்              |                   | வயது: 64 இனம்: ஆண்                       |                   | வயது: 32 இனம்: ஆண்                       |                   |
| 443                              | AXL0943928        | 444                                      | JFM3796224        | 445                                      | AXL0944520        |
| வாக்காளர் பெயர்: அனிதா           |                   | வாக்காளர் பெயர்: வரதப்பன்                |                   | வாக்காளர் பெயர்: வரதராஜ்                 |                   |
| கணவர் பெயர்: ராமசாமி             |                   | தந்தை பெயர்: வரதப்பன்                    |                   | தந்தை பெயர்: கன்னுபையன்                  |                   |
| புதியபழைய வீட்டு எண்: 1-80 / NA  |                   | புதியபழைய வீட்டு எண்: 1-81 / NA          |                   | புதியபழைய வீட்டு எண்: 1-81 / NA          |                   |
| வயது: 28 இனம்: பெண்              |                   | வயது: 47 இனம்: ஆண்                       |                   | வயது: 23 இனம்: ஆண்                       |                   |
| 446                              | TN/14/077/0129461 | 447                                      | JFM1044056        | 448                                      | JFM1844844        |
| வாக்காளர் பெயர்: தஞ்சம்மா        |                   | வாக்காளர் பெயர்: வெங்கடேஸ்               |                   | வாக்காளர் பெயர்: சண்முகம்                |                   |
| கணவர் பெயர்: திருப்பதி           |                   | தந்தை பெயர்: திருப்பதி                   |                   | தந்தை பெயர்: திருப்பதி                   |                   |
| புதியபழைய வீட்டு எண்: 1-83 / NA  |                   | புதியபழைய வீட்டு எண்: 1-83 / NA          |                   | புதியபழைய வீட்டு எண்: 1-83 / NA          |                   |
| வயது: 55 இனம்: பெண்              |                   | வயது: 41 இனம்: ஆண்                       |                   | வயது: 34 இனம்: ஆண்                       |                   |
| 449                              | JFM1846583        | 450                                      | JFM1846567        | 451                                      | TN/14/077/0129459 |
| வாக்காளர் பெயர்: மரகதம்          |                   | வாக்காளர் பெயர்: வெங்கடம்மா              |                   | வாக்காளர் பெயர்: காளியப்பன்              |                   |
| கணவர் பெயர்: வெங்கடேசன்          |                   | கணவர் பெயர்: காளியப்ப                    |                   | தந்தை பெயர்: காளியப்ப                    |                   |
| புதியபழைய வீட்டு எண்: 1-83 / NA  |                   | கவுண்டர் புதியபழைய வீட்டு எண்: 1-84 / NA |                   | கவுண்டர் புதியபழைய வீட்டு எண்: 1-84 / NA |                   |
| வயது: 34 இனம்: பெண்              |                   | வயது: 82 இனம்: பெண்                      |                   | வயது: 71 இனம்: ஆண்                       |                   |
| 452                              | JFM1290196        | 453                                      | TN/14/077/0129467 | 454                                      | JFM2425270        |
| வாக்காளர் பெயர்: சாலம்மா         |                   | வாக்காளர் பெயர்: கோவிந்தசாமி             |                   | வாக்காளர் பெயர்: சுப்ரமணி                |                   |
| கணவர் பெயர்: காளியப்பன்          |                   | தந்தை பெயர்: காளியப்பன்                  |                   | தந்தை பெயர்: காளியப்பன்                  |                   |
| புதியபழைய வீட்டு எண்: 1-84 / NA  |                   | புதியபழைய வீட்டு எண்: 1-84 / NA          |                   | புதியபழைய வீட்டு எண்: 1-84 / NA          |                   |
| வயது: 63 இனம்: பெண்              |                   | வயது: 50 இனம்: ஆண்                       |                   | வயது: 47 இனம்: ஆண்                       |                   |

பிரிவு: 3-கூளியம் (வ.கி) மற்றும் (ஊ) ஒம்பலகட்டு மேலூர் வார்டு-1, பின்கோடு : 635122

|     |  |     |   |     |  |
|-----|--|-----|---|-----|--|
| 455 | TN/14/077/0129468<br>வாக்காளர் பெயர்: கன்னியம்மா<br>கணவர் பெயர்: கோவிந்தசாமி<br>புதியபழைய வீட்டு எண்: 1-84 / NA<br>வயது: 44 இனம்: பெண் | 456 | JFM4158606<br>வாக்காளர் பெயர்: பூவப்பன்<br>தந்தை பெயர்: காளியப்பன்<br>புதியபழைய வீட்டு எண்: 1-84 / NA<br>வயது: 42 இனம்: ஆண்   | 457 | JFM3796257<br>வாக்காளர் பெயர்: நடுபாப்பா<br>கணவர் பெயர்: சுப்ரமணி<br>புதியபழைய வீட்டு எண்: 1-84 / NA<br>வயது: 42 இனம்: பெண்    |
| 458 | JFM1290386<br>வாக்காளர் பெயர்: முருகன்<br>தந்தை பெயர்: காளியப்பன்<br>புதியபழைய வீட்டு எண்: 1-84 / NA<br>வயது: 40 இனம்: ஆண்             | 459 | JFM1290204<br>வாக்காளர் பெயர்: மாரி<br>கணவர் பெயர்: முருகன்<br>புதியபழைய வீட்டு எண்: 1-84 / NA<br>வயது: 40 இனம்: பெண்         | 460 | JFM4158614<br>வாக்காளர் பெயர்: சரோஜாதேவி<br>கணவர் பெயர்: பூவப்பன்<br>புதியபழைய வீட்டு எண்: 1-84 / NA<br>வயது: 35 இனம்: பெண்    |
| 461 | TN/14/077/0129454<br>வாக்காளர் பெயர்: பொன்னம்மா<br>கணவர் பெயர்: கிருஷ்ணன்<br>புதியபழைய வீட்டு எண்: 1-86 / NA<br>வயது: 64 இனம்: பெண்    | 462 | JFM2423804<br>வாக்காளர் பெயர்: பைரப்பன்<br>தந்தை பெயர்: கிருஷ்ணன்<br>புதியபழைய வீட்டு எண்: 1-86 / NA<br>வயது: 43 இனம்: ஆண்    | 463 | JFM1846203<br>வாக்காளர் பெயர்: முருகம்மாள்<br>கணவர் பெயர்: பைரப்பன்<br>புதியபழைய வீட்டு எண்: 1-86 / NA<br>வயது: 38 இனம்: பெண்  |
| 464 | JFM2424653<br>வாக்காளர் பெயர்: முருகன்<br>தந்தை பெயர்: கிருஷ்ணன்<br>புதியபழைய வீட்டு எண்: 1-86 / NA<br>வயது: 35 இனம்: ஆண்              | 465 | JFM1846880<br>வாக்காளர் பெயர்: பச்சியம்மாள்<br>கணவர் பெயர்: முருகன்<br>புதியபழைய வீட்டு எண்: 1-86 / NA<br>வயது: 34 இனம்: பெண் | 466 | JFM1847284<br>வாக்காளர் பெயர்: சின்னசாமி<br>தந்தை பெயர்: கிருஷ்ணன்<br>புதியபழைய வீட்டு எண்: 1-86 / NA<br>வயது: 33 இனம்: ஆண்    |
| 467 | JFM1209741<br>வாக்காளர் பெயர்: வெங்கடம்மா<br>கணவர் பெயர்: பைரப்பன்<br>புதியபழைய வீட்டு எண்: 1-87 / NA<br>வயது: 62 இனம்: பெண்           | 468 | JFM3796265<br>வாக்காளர் பெயர்: பெருமாள்<br>தந்தை பெயர்: தாதப்பன்<br>புதியபழைய வீட்டு எண்: 1-88 / NA<br>வயது: 78 இனம்: ஆண்     | 469 | JFM3796273<br>வாக்காளர் பெயர்: பெரியண்ணன்<br>தந்தை பெயர்: பெருமாள்<br>புதியபழைய வீட்டு எண்: 1-88 / NA<br>வயது: 40 இனம்: ஆண்    |
| 470 | JFM1846864<br>வாக்காளர் பெயர்: சின்னசாமி<br>தந்தை பெயர்: பெருமாள்<br>புதியபழைய வீட்டு எண்: 1-88 / NA<br>வயது: 35 இனம்: ஆண்             | 471 | AXL0943993<br>வாக்காளர் பெயர்: ஆ ஷா<br>கணவர் பெயர்: சின்னசாமி<br>புதியபழைய வீட்டு எண்: 1-88 / NA<br>வயது: 25 இனம்: பெண்       | 472 | TN/14/077/0129457<br>வாக்காளர் பெயர்: காவேரி<br>தந்தை பெயர்: கோணப்பன்<br>புதியபழைய வீட்டு எண்: 1-89 / NA<br>வயது: 60 இனம்: ஆண் |
| 473 | TN/14/077/0129458<br>வாக்காளர் பெயர்: பெருமா<br>கணவர் பெயர்: காவேரி<br>புதியபழைய வீட்டு எண்: 1-89 / NA<br>வயது: 52 இனம்: பெண்          | 474 | JFM2425213<br>வாக்காளர் பெயர்: மாதையன்<br>தந்தை பெயர்: காவேரி<br>புதியபழைய வீட்டு எண்: 1-89 / NA<br>வயது: 40 இனம்: ஆண்        | 475 | JFM2425221<br>வாக்காளர் பெயர்: ஜெயலட்சுமி<br>கணவர் பெயர்: மாதையன்<br>புதியபழைய வீட்டு எண்: 1-89 / NA<br>வயது: 34 இனம்: பெண்    |
| 476 | JFM3796281<br>வாக்காளர் பெயர்: கோவிந்தசாமி<br>தந்தை பெயர்: காவேரி<br>புதியபழைய வீட்டு எண்: 1-89 / NA<br>வயது: 34 இனம்: ஆண்             | 477 | AXL0943837<br>வாக்காளர் பெயர்: வனிதா<br>கணவர் பெயர்: பெருமாள்<br>புதியபழைய வீட்டு எண்: 1-89B / NA<br>வயது: 22 இனம்: பெண்      | 478 | JFM3721438<br>வாக்காளர் பெயர்: பெருமாள்<br>தந்தை பெயர்: கோணப்பன்<br>புதியபழைய வீட்டு எண்: 1-90 / NA<br>வயது: 60 இனம்: ஆண்      |
| 479 | JFM1846484<br>வாக்காளர் பெயர்: முத்தம்மாள்<br>கணவர் பெயர்: பெருமாள்<br>புதியபழைய வீட்டு எண்: 1-90 / NA<br>வயது: 55 இனம்: பெண்          | 480 | JFM3721446<br>வாக்காளர் பெயர்: இராஜா<br>தந்தை பெயர்: பெருமாள்<br>புதியபழைய வீட்டு எண்: 1-90 / NA<br>வயது: 39 இனம்: ஆண்        | 481 | JFM3899077<br>வாக்காளர் பெயர்: பெருமாள்<br>தந்தை பெயர்: காவேரி<br>புதியபழைய வீட்டு எண்: 1-90 / NA<br>வயது: 36 இனம்: ஆண்        |
| 482 | JFM3721453<br>வாக்காளர் பெயர்: லக்குபதி<br>தந்தை பெயர்: பெருமாள்<br>புதியபழைய வீட்டு எண்: 1-90 / NA<br>வயது: 35 இனம்: ஆண்              | 483 | JFM1846526<br>வாக்காளர் பெயர்: வள்ளியம்மாள்<br>கணவர் பெயர்: இராஜா<br>புதியபழைய வீட்டு எண்: 1-90 / NA<br>வயது: 35 இனம்: பெண்   | 484 | JFM1847060<br>வாக்காளர் பெயர்: சங்கர்<br>தந்தை பெயர்: பெருமாள்<br>புதியபழைய வீட்டு எண்: 1-90 / NA<br>வயது: 33 இனம்: ஆண்        |

பிரிவு: 3-கூளியம் (வ.கி) மற்றும் (ஊ) ஒம்பலகட்டு மேலூர் வார்டு-1, பின்கோடு : 635122

|  |   |   |
|--|---|---|
| 485   AXL1130830<br>வாக்காளர் பெயர்: சுரேஷ்<br>தந்தை பெயர்: பெருமாள்<br>புதியபழைய வீட்டு எண்: 1-90 / -<br>வயது: 25 இனம்: ஆண்             | 486   JFM1847029<br>வாக்காளர் பெயர்: சிவகுமார்<br>தந்தை பெயர்: பெருமாள்<br>புதியபழைய வீட்டு எண்: 1-90 / NA<br>வயது: 37 இனம்: ஆண்            | 487   AXL1505890<br>வாக்காளர் பெயர்: மலர்வதி<br>கணவர் பெயர்: லக்குபதி<br>புதியபழைய வீட்டு எண்: 1-90 / -<br>வயது: 19 இனம்: பெண்            |
| 488   TN/14/077/0129309<br>வாக்காளர் பெயர்: மாதையன்<br>தந்தை பெயர்: சின்னகான்<br>புதியபழைய வீட்டு எண்: 1-91 / NA<br>வயது: 52 இனம்: ஆண்   | 489   TN/14/077/0129312<br>வாக்காளர் பெயர்: மாரி<br>கணவர் பெயர்: மாதையன்<br>புதியபழைய வீட்டு எண்: 1-91 / NA<br>வயது: 46 இனம்: பெண்          | 490   JFM1209766<br>வாக்காளர் பெயர்: வைரம்மா<br>கணவர் பெயர்: வதாநாடி<br>புதியபழைய வீட்டு எண்: 1-92 / NA<br>வயது: 94 இனம்: பெண்            |
| 491   JFM1043843<br>வாக்காளர் பெயர்: பெரியசாமி<br>தந்தை பெயர்: வதாநாடி<br>புதியபழைய வீட்டு எண்: 1-92 / NA<br>வயது: 47 இனம்: ஆண்          | 492   JFM1846500<br>வாக்காளர் பெயர்: காளியம்மாள்<br>கணவர் பெயர்: பெரியசாமி<br>புதியபழைய வீட்டு எண்: 1-92 / NA<br>வயது: 36 இனம்: பெண்        | 493   JFM1847185<br>வாக்காளர் பெயர்: முத்தம்மாள்<br>கணவர் பெயர்: கோணப்பன்<br>புதியபழைய வீட்டு எண்: 1-92 / NA<br>வயது: 34 இனம்: பெண்       |
| 494   AXL1238294<br>வாக்காளர் பெயர்: கோணப்பன்<br>தந்தை பெயர்: சின்னகான்<br>புதியபழைய வீட்டு எண்: 1-92 / -<br>வயது: 39 இனம்: ஆண்          | 495   JFM1846187<br>வாக்காளர் பெயர்: லட்சுமி<br>கணவர் பெயர்: கோவிந்தசாமி<br>புதியபழைய வீட்டு எண்: 1-92a / NA<br>வயது: 40 இனம்: பெண்         | 496   JFM3796299<br>வாக்காளர் பெயர்: கோவிந்தசாமி<br>தந்தை பெயர்: சென்னப்பன்<br>புதியபழைய வீட்டு எண்: 1-92a / NA<br>வயது: 56 இனம்: ஆண்     |
| 497   JFM3796307<br>வாக்காளர் பெயர்: சுரேஷ்<br>தந்தை பெயர்: கோவிந்தசாமி<br>புதியபழைய வீட்டு எண்: 1-92a / NA<br>வயது: 35 இனம்: ஆண்        | 498   AXL1130806<br>வாக்காளர் பெயர்: ருக்குமணி<br>கணவர் பெயர்: சுரேஷ்குமார்<br>புதியபழைய வீட்டு எண்: 1-92a / -<br>வயது: 27 இனம்: பெண்       | 499   JFM3796315<br>வாக்காளர் பெயர்: பெருமாள்<br>தந்தை பெயர்: சென்னப்பன்<br>புதியபழைய வீட்டு எண்: 1-93 / NA<br>வயது: 52 இனம்: ஆண்         |
| 500   JFM1038058<br>வாக்காளர் பெயர்: புஷ்பா<br>கணவர் பெயர்: பெருமாள்<br>புதியபழைய வீட்டு எண்: 1-93 / NA<br>வயது: 44 இனம்: பெண்           | 501   JFM1846641<br>வாக்காளர் பெயர்: லட்சுமி<br>கணவர் பெயர்: சின்னபெருமாள்<br>புதியபழைய வீட்டு எண்: 1-95 / NA<br>வயது: 31 இனம்: பெண்        | 502   TN/14/077/0129462<br>வாக்காளர் பெயர்: பெருமாள்<br>தந்தை பெயர்: காளியப்பன்<br>புதியபழைய வீட்டு எண்: 1-96 / NA<br>வயது: 53 இனம்: ஆண்  |
| 503   TN/14/077/0129463<br>வாக்காளர் பெயர்: சரசா<br>கணவர் பெயர்: மொளகன்<br>புதியபழைய வீட்டு எண்: 1-96 / NA<br>வயது: 48 இனம்: பெண்        | 504   JFM1846625<br>வாக்காளர் பெயர்:<br>சின்னபெருமாள்<br>தந்தை பெயர்: செஞ்சியப்பன்<br>புதியபழைய வீட்டு எண்: 1-96 / NA<br>வயது: 37 இனம்: ஆண் | 505   JFM1846666<br>வாக்காளர் பெயர்: கோபால்<br>தந்தை பெயர்: பெருமாள்<br>புதியபழைய வீட்டு எண்: 1-96 / NA<br>வயது: 35 இனம்: ஆண்             |
| 506   JFM1847482<br>வாக்காளர் பெயர்: ராஜமாணிக்கம்<br>கணவர் பெயர்: செஞ்சியப்பன்<br>புதியபழைய வீட்டு எண்: 1-96 / NA<br>வயது: 34 இனம்: பெண் | 507   AXL0943969<br>வாக்காளர் பெயர்:<br>கோவிந்தம்மாள்<br>தந்தை பெயர்: பெருமாள்<br>புதியபழைய வீட்டு எண்: 1-96 / NA<br>வயது: 25 இனம்: பெண்    | 508   AXL0943985<br>வாக்காளர் பெயர்: வள்ளி<br>கணவர் பெயர்: கோபால்<br>புதியபழைய வீட்டு எண்: 1-96 / NA<br>வயது: 22 இனம்: பெண்               |
| 509   JFM3796323<br>வாக்காளர் பெயர்: ரவி<br>தந்தை பெயர்: பெருமாள்<br>புதியபழைய வீட்டு எண்: 1-96 / NA<br>வயது: 33 இனம்: ஆண்               | 510   AXL1412618<br>வாக்காளர் பெயர்: ராமி<br>கணவர் பெயர்: ராமசாமி<br>புதியபழைய வீட்டு எண்: 1-97 / -<br>வயது: 20 இனம்: பெண்                  | 511   TN/14/077/0129465<br>வாக்காளர் பெயர்: கோவிந்தன்<br>தந்தை பெயர்: காளியப்பன்<br>புதியபழைய வீட்டு எண்: 1-97 / NA<br>வயது: 48 இனம்: ஆண் |
| 512   TN/14/077/0129466<br>வாக்காளர் பெயர்: தன்ராஜ்<br>தந்தை பெயர்: காளியப்பன்<br>புதியபழைய வீட்டு எண்: 1-97 / NA<br>வயது: 44 இனம்: ஆண்  | 513   AXL0943688<br>வாக்காளர் பெயர்: ராமசாமி<br>தந்தை பெயர்: கோவிந்தன்<br>புதியபழைய வீட்டு எண்: 1-97 / NA<br>வயது: 26 இனம்: ஆண்             | 514   AXL1130814<br>வாக்காளர் பெயர்: அனிதா<br>கணவர் பெயர்: சண்முகம்<br>புதியபழைய வீட்டு எண்: 1-98a / -<br>வயது: 26 இனம்: பெண்             |

வாக்காளர் பட்டியல் - 2017

பிரிவு: 3-கூலியம் (வ.கி) மற்றும் (ஊ) ஒம்பலகட்டு மேலூர் வார்டு-1, பின்கோடு : 635122

|  |   |   |
|--|---|---|
| 515   AXL1130822<br>வாக்காளர் பெயர்: பெரியக்காள்<br>கணவர் பெயர்: சோழன்<br>புதிய/பழைய வீட்டு எண்: 1-98b / -<br>வயது: 25 இனம்: பெண்          | 516   TN/14/077/0129090<br>வாக்காளர் பெயர்: திருப்பதி<br>தந்தை பெயர்: மாரியப்பன்<br>புதிய/பழைய வீட்டு எண்: 1-100 / NA<br>வயது: 59 இனம்: ஆண் | 517   TN/14/077/0129091<br>வாக்காளர் பெயர்: கோவிந்தம்மா<br>கணவர் பெயர்: திருப்பதி<br>புதிய/பழைய வீட்டு எண்: 1-100 / NA<br>வயது: 54 இனம்: பெண் |
| 518   TN/14/077/0129469<br>வாக்காளர் பெயர்: பெருமாள்<br>தந்தை பெயர்: சென்னப்பன்<br>புதிய/பழைய வீட்டு எண்: 1-102 / NA<br>வயது: 44 இனம்: ஆண் | 519   JFM1210012<br>வாக்காளர் பெயர்: விஜயா<br>கணவர் பெயர்: பெருமாள்<br>புதிய/பழைய வீட்டு எண்: 1-102 / NA<br>வயது: 40 இனம்: பெண்             | 520   JFM2423838<br>வாக்காளர் பெயர்: சின்னசாமி<br>தந்தை பெயர்: சென்னப்பன்<br>புதிய/பழைய வீட்டு எண்: 1-102 / NA<br>வயது: 40 இனம்: ஆண்          |
| 521   JFM1847383<br>வாக்காளர் பெயர்: முனியம்மாள்<br>கணவர் பெயர்: சின்னசாமி<br>புதிய/பழைய வீட்டு எண்: 1-102 / NA<br>வயது: 40 இனம்: பெண்     | 522   JFM2423812<br>வாக்காளர் பெயர்: சின்னதுரை<br>தந்தை பெயர்: சென்னப்பன்<br>புதிய/பழைய வீட்டு எண்: 1-102 / NA<br>வயது: 37 இனம்: ஆண்        | 523   JFM1846807<br>வாக்காளர் பெயர்:<br>கோவிந்தம்மாள்<br>கணவர் பெயர்: சின்னதுரை<br>புதிய/பழைய வீட்டு எண்: 1-102 / NA<br>வயது: 35 இனம்: பெண்   |
| 524   JFM3796349<br>வாக்காளர் பெயர்: முனிராஜ்<br>தந்தை பெயர்: சென்றாயன்<br>புதிய/பழைய வீட்டு எண்: 1-103 / NA<br>வயது: 37 இனம்: ஆண்         | 525   JFM2423820<br>வாக்காளர் பெயர்: கோவிந்தராஜ்<br>தந்தை பெயர்: சென்றாயன்<br>புதிய/பழைய வீட்டு எண்: 1-103 / NA<br>வயது: 35 இனம்: ஆண்       | 526   AXL1607225<br>வாக்காளர் பெயர்: செல்வம்<br>தந்தை பெயர்: சென்றாயன்<br>புதிய/பழைய வீட்டு எண்: 1-103 / -<br>வயது: 24 இனம்: ஆண்              |
| 527   JFM1843085<br>வாக்காளர் பெயர்: ஸ்ரீதேவி<br>கணவர் பெயர்: கோவிந்தன்<br>புதிய/பழைய வீட்டு எண்: 1-104 / NA<br>வயது: 38 இனம்: பெண்        | 528   AXL1412600<br>வாக்காளர் பெயர்: குணசேகரன்<br>தந்தை பெயர்: செஞ்சியப்பன்<br>புதிய/பழைய வீட்டு எண்: 1-195 / -<br>வயது: 22 இனம்: ஆண்       | 529   AXL0943944<br>வாக்காளர் பெயர்: மீனாட்சி<br>கணவர் பெயர்: சுந்தரேசன்<br>புதிய/பழைய வீட்டு எண்: 1-264 / NA<br>வயது: 26 இனம்: பெண்          |
| 530   JFM3796182<br>வாக்காளர் பெயர்: எல்லம்மாள்<br>கணவர் பெயர்: கோவிந்தராசு<br>புதிய/பழைய வீட்டு எண்: 2-52 / 52<br>வயது: 28 இனம்: பெண்     | 531   AXL1505841<br>வாக்காளர் பெயர்: சரண்யா<br>கணவர் பெயர்: கோவிந்தராஜ்<br>புதிய/பழைய வீட்டு எண்: 4-34 / -<br>வயது: 25 இனம்: பெண்           | 532   AXL1366970<br>வாக்காளர் பெயர்: பெருமாள்<br>தந்தை பெயர்: சோலையப்பன்<br>புதிய/பழைய வீட்டு எண்: 11 / 77<br>வயது: 39 இனம்: ஆண்              |
| 533   AXL1366954<br>வாக்காளர் பெயர்: திருப்பதி<br>தந்தை பெயர்: மணி<br>புதிய/பழைய வீட்டு எண்: 11-114 / 98<br>வயது: 20 இனம்: ஆண்             | 534   AXL1505882<br>வாக்காளர் பெயர்: மகேஸ்<br>கணவர் பெயர்: மாரியப்பன்<br>புதிய/பழைய வீட்டு எண்: 17B / -<br>வயது: 25 இனம்: பெண்              | 535   TN/14/077/0129460<br>வாக்காளர் பெயர்: திருப்பதி<br>தந்தை பெயர்: காளியப்பன்<br>புதிய/பழைய வீட்டு எண்: 48-B / NA<br>வயது: 63 இனம்: ஆண்    |
| 536   AXL1412469<br>வாக்காளர் பெயர்: சத்தியா<br>கணவர் பெயர்: ஓடுகப்பன்<br>புதிய/பழைய வீட்டு எண்: 70 / -<br>வயது: 21 இனம்: பெண்             | 537   AXL1412535<br>வாக்காளர் பெயர்: லட்சுமி<br>தந்தை பெயர்: கோவிந்தராஜ்<br>புதிய/பழைய வீட்டு எண்: 72 / -<br>வயது: 21 இனம்: பெண்            | 538   AXL1412485<br>வாக்காளர் பெயர்: பிரேமலதா<br>கணவர் பெயர்: பெரியசாமி<br>புதிய/பழைய வீட்டு எண்: 75 / -<br>வயது: 22 இனம்: பெண்               |
| 539   AXLO944058<br>வாக்காளர் பெயர்: பசம்மாள்<br>கணவர் பெயர்: பெருமாள்<br>புதிய/பழைய வீட்டு எண்: 86-B / NA<br>வயது: 49 இனம்: பெண்          | 540   AXL1412477<br>வாக்காளர் பெயர்: முனிரத்தினா<br>கணவர் பெயர்: கோவிந்தசாமி<br>புதிய/பழைய வீட்டு எண்: 89 / -<br>வயது: 20 இனம்: பெண்        |   |

இடம் : கிருஷ்ணகிரி

திரு.நா.ஷே.முஹம்மது அஸ்ஸலம். பி.ஏ.,

நாள் : 01/09/2016

வாக்காளர் பதிவு அலுவலர் மற்றும் வருவாய் கோட்ட அலுவலர்,  
கிருஷ்ணகிரி

பாகம் எண் : 9

துணைப்பட்டியல் விபரம்

துணைப்பட்டியல் எண் : 1

திருத்தத்தின் வகை : சிறப்பு சுருக்கமுறைத் திருத்தம் - 2017

தகுதி ஏற்படுத்தும் நாள் : 01/01/2017

அடிப்படைப்பட்டியல் : 01-09-2016 - இல் தயாரிக்கப்பட்ட ஒருங்கிணைக்கப்பட்ட அடிப்படைப் பட்டியல்

துணைப்பட்டியல் தயாரிப்பு மற்றும் வருடம் : சிறப்பு சுருக்கமுறைத் திருத்தம் - 2017

துணைப்பட்டியல் வகை : சேர்த்தல், நீக்கல் மற்றும் திருத்தப் பட்டியல்

பட்டியல் வெளியிடப்பட்ட நாள் : 05/01/2017

**உள்ளடக்கம் - I : சேர்த்தல் பட்டியல்**

பிரிவு: 1-கூளியம் (வ.கி) மற்றும் (ஊ) ஒம்பலக்கட்டு பில்லக்கொட்டாய் வார்டு-1 , பின்கோடு : 635122

|  |  |   |
|--|--|---|
| 541   AXL1634971<br>வாக்காளர் பெயர்: பாக்கியலட்சுமி<br>கணவர் பெயர்: கார்த்திக்<br>புதியபழைய வீட்டு எண் : 1/1-8A<br>வயது: 18 இனம்: பெண் | 542   AXL1634989<br>வாக்காளர் பெயர்: கல்பனா<br>கணவர் பெயர்: ராமசாமி<br>புதியபழைய வீட்டு எண் : 1/10<br>வயது: 18 இனம்: பெண்          | 543   AXL1634955<br>வாக்காளர் பெயர்: துரைசாமி<br>தந்தை பெயர்: குப்புசாமி<br>புதியபழைய வீட்டு எண் : 1-16/-<br>வயது: 24 இனம்: ஆண் |
| 544   AXL1634948<br>வாக்காளர் பெயர்: புனிதா<br>கணவர் பெயர்: வரதராஜன்<br>புதியபழைய வீட்டு எண் : 1-45B/-<br>வயது: 19 இனம்: பெண்          | 545   AXL1634930<br>வாக்காளர் பெயர்: சக்திவேல்<br>தந்தை பெயர்: கண்ணுப்பையன்<br>புதியபழைய வீட்டு எண் : 1-81/-<br>வயது: 19 இனம்: ஆண் | 546   AXL1634922<br>வாக்காளர் பெயர்: மாது<br>தந்தை பெயர்: சென்னப்பன்<br>புதியபழைய வீட்டு எண் : 1-94/-<br>வயது: 46 இனம்: ஆண்     |

பிரிவு: 2-கூளியம் (வ.கி) மற்றும் (ஊ) ஒம்பலக்கட்டு கீழூர் வார்டு-1 , பின்கோடு : 635122

|  |
|--|
| 547   AXL1618826<br>வாக்காளர் பெயர்: முரளி<br>தந்தை பெயர்: மகேந்திரன்<br>புதியபழைய வீட்டு எண் : 1-62/-<br>வயது: 19 இனம்: ஆண் |
|--|

பிரிவு: 3-கூளியம் (வ.கி) மற்றும் (ஊ) ஒம்பலக்கட்டு மேலூர் வார்டு-1 , பின்கோடு : 635122

|   |  |  |
|---|--|--|
| 548   AXL1618834<br>வாக்காளர் பெயர்: சக்தி<br>தந்தை பெயர்: குப்புசாமி<br>புதியபழைய வீட்டு எண் : 1-6/-<br>வயது: 20 இனம்: ஆண் | 549   AXL1618842<br>வாக்காளர் பெயர்: கார்த்திக்<br>தந்தை பெயர்: திருப்பதி<br>புதியபழைய வீட்டு எண் : 1-8A/-<br>வயது: 23 இனம்: ஆண் | 550   AXL1618859<br>வாக்காளர் பெயர்: தீபா<br>கணவர் பெயர்: சங்கர்<br>புதியபழைய வீட்டு எண் : 1-90/-<br>வயது: 19 இனம்: பெண் |
| 551   AXL1634963<br>வாக்காளர் பெயர்: மணிவண்ணன்<br>தந்தை பெயர்: மாதா<br>புதியபழைய வீட்டு எண் : 1-94/-<br>வயது: 18 இனம்: ஆண்  |  |  |

| சேர்த்தல் எண்ணிக்கை | ஆண் | பெண் | மொத்தம் |
|---------------------|-----|------|---------|
|                     | 7   | 4    | 11      |

**உள்ளடக்கம் : II - நீக்கல் பட்டியல்**

பிரிவு: 1-கூளியம் (வ.கி) மற்றும் (ஊ) ஒம்பலக்கட்டு பில்லக்கொட்டாய் வார்டு-1 , பின்கோடு : 635122

**E 48** JFM1209071

வாக்காளர் பெயர்: வைரம்மாள்

கணவர் பெயர்: சின்னதிம்மராயன்

புதியபழைய வீட்டு எண் : 1-10 / NA

வயது: 70 இனம்: பெண்

பிரிவு: 2-கூளியம் (வ.கி) மற்றும் (ஊ) ஒம்பலக்கட்டு கீழூர் வார்டு-1 , பின்கோடு : 635122

**E188** TN/14/077/0129333

வாக்காளர் பெயர்: பெருமாள்

கணவர் பெயர்: சந்தப்பன்

புதியபழைய வீட்டு எண் : 1-28 / NA

வயது: 63 இனம்: பெண்

| நீக்கல் எண்ணிக்கை | ஆண் | பெண் | மொத்தம் |
|-------------------|-----|------|---------|
|                   | 0   | 2    | 2       |

**உள்ளடக்கம் : III திருத்தப் பட்டியல் ( இத் திருத்தத்தில் திருத்தியபடி )**

பிரிவு: 2-கூளியம் (வ.கி) மற்றும் (ஊ) ஒம்பலக்கட்டு கீழூர் வார்டு-1 , பின்கோடு : 635122

246 AXL0547315

வாக்காளர் பெயர்: பெருமாள்

தந்தை பெயர்: முனியப்பன்

புதியபழைய வீட்டு எண் : 2-142 / -

வயது: 29 இனம்: ஆண்

| திருத்தங்களின் எண்ணிக்கை | ஆண் | பெண் | மொத்தம் |
|--------------------------|-----|------|---------|
|                          | 1   | 0    | 1       |



| வாக்காளர்களின் தொகுப்பு  |                     |  |  |            |            |                     |            |                |
|--|---------------------|--|--|------------|------------|---------------------|------------|----------------|
| சட்டமன்ற தொகுதி எண், பெயர் மற்றும் ஒதுக்கீட்டுத்தகுதி நிலை :   |                     |  |  |            |            | 53 கிருஷ்ணகிரி பொது |            | பாகம் எண்<br>9 |
| A) வாக்காளர்களின் எண்ணிக்கை  |                     |  |  |            |            |                     |            |                |
|  | பட்டியல் வகை        | பட்டியல் விவரம்                        | வாக்காளர்களின் எண்ணிக்கை   |            |            |                     |            |                |
|  |                     |  | ஆண்  | பெண்       | இதரர்      | மொத்தம்             |            |                |
| I  | அடிப்படைப் பட்டியல் | அடிப்படைப் பட்டியல்                    | 01-09-2016 - இல் தயாரிக்கப்பட்ட ஒருங்கிணைக்கப்பட்ட அடிப்படைப் பட்டியல் | 260        | 280        | 0                   | 540        |                |
| II   | சேர்த்தல் பட்டியல்  | துணைப்பட்டியல்- 1                      | சிறப்பு சுருக்கமுறைத் திருத்தம் - 2017                                 | 7          | 4          | 0                   | 11         |                |
|  |                     |  | <b>Sub-Total</b>   | <b>7</b>   | <b>4</b>   | <b>0</b>            | <b>11</b>  |                |
| III  | நீக்கல் பட்டியல்    | துணைப்பட்டியல்- 1                      | சிறப்பு சுருக்கமுறைத் திருத்தம் - 2017                                 | 0          | 2          | 0                   | 2          |                |
|  |                     |  | <b>Sub-Total</b>   | <b>0</b>   | <b>2</b>   | <b>0</b>            | <b>2</b>   |                |
| 2017 - சிறப்பு சுருக்கமுறைத் திருத்தத்திற்கு பின்னர் பட்டியலில் உள்ள நிகர வாக்காளர்கள் (I+ II - III) |                     |  |  | <b>267</b> | <b>282</b> | <b>0</b>            | <b>549</b> |                |
| B) திருத்தங்களின் எண்ணிக்கை :  |                     |  |  |            |            |                     |            |                |
|  | பட்டியல் வகை        | பட்டியல் விவரம்                        | திருத்தங்களின் எண்ணிக்கை   |            |            |                     |            |                |
|  | துணைப்பட்டியல்- 1   | சிறப்பு சுருக்கமுறைத் திருத்தம் - 2017 | 1  |            |            |                     |            |                |
|  |                     | <b>Sub-Total</b>                       | <b>1</b>   |            |            |                     |            |                |

இடம் : கிருஷ்ணகிரி

நாள் : 05/01/2017

திரு.நா.ஷே.முஹம்மது அஸ்லம். பி.ஏ.,

வாக்காளர் பதிவு அலுவலர் மற்றும் வருவாய் கோட்ட அலுவலர்,  
கிருஷ்ணகிரி