

வாக்காளர் பட்டியல் - 2018
மாநிலம் - தமிழ்நாடு

சட்டமன்றத் தொகுதி எண், பெயர் மற்றும் ஒதுக்கீட்டுத்தகுதி நிலை :	52 பர்கூர் பொது	பாகம் எண்: 115																
சட்டமன்றத் தொகுதி அடங்கியுள்ள நாடாளுமன்றத் தொகுதியின் எண், பெயர் ஒதுக்கீட்டுத்தகுதி நிலை :	9 கிருஷ்ணகிரி பொது																	
1. திருத்தத்தின் விவரங்கள்																		
திருத்தப்படும் ஆண்டு : 2018 தகுதியேற்படுத்தும் நாள் : 01/01/2018 திருத்தத்தின் வகை : சிறப்பு சுருக்கமுறைத் திருத்தம் (2007 ஆம் ஆண்டு தொகுதி எல்லை மறுவரையறைப்படி) வரைவுப் பட்டியல் வெளியிடப்பட்ட நாள் : 03/10/2017	பட்டியல் வகை : 01-09-2016 அன்றைய தேதிப்படி தயாரிக்கப்பட்ட ஒருங்கிணைக்கப்பட்ட அடிப்படைப் பட்டியலும் அதனையடுத்த துணைப்பட்டியல்கள் 1 மற்றும் 2ம் ஒருங்கிணைக்கப்பட்ட பட்டியல்																	
2. பாகத்தின் விவரங்கள் மற்றும் வாக்குச்சாவடிக்கான பரப்பளவு																		
பாகத்தின் கீழ்வரும் பிரிவின் எண் மற்றும் பெயர் 1. சிகரலப்பள்ளி (வ.கி) மற்றும் (ஊ) குட்டப்பநாயக்கனூர் வார்டு 2 2. சிகரலப்பள்ளி (வ.கி) மற்றும் (ஊ) ரங்கசமுத்திரம் வார்டு 2 3. சிகரலப்பள்ளி (வ.கி) மற்றும் (ஊ) ஜிட்டிகானூர் வார்டு 2 4. சிகரலப்பள்ளி (வ.கி) மற்றும் (ஊ) மொண்டிகானூர் வார்டு 2 99. அயல்நாடு வாழ் வாக்காளர்கள் -	<table border="1" style="width: 100%; border-collapse: collapse;"> <tr> <td style="padding: 2px;">முக்கிய கிராமம்</td> <td style="padding: 2px;">: கப்பல்வாடி</td> </tr> <tr> <td style="padding: 2px;">கி.நி.அ.மண்டலம்</td> <td style="padding: 2px;">: சிகரலப்பள்ளி</td> </tr> <tr> <td style="padding: 2px;">பிற்கா</td> <td style="padding: 2px;">: பர்கூர்</td> </tr> <tr> <td style="padding: 2px;">காவல் நிலையம்</td> <td style="padding: 2px;">: பர்கூர்</td> </tr> <tr> <td style="padding: 2px;">வட்டம்</td> <td style="padding: 2px;">: பர்கூர்</td> </tr> <tr> <td style="padding: 2px;">மாவட்டம்</td> <td style="padding: 2px;">: கிருஷ்ணகிரி</td> </tr> <tr> <td style="padding: 2px;">அஞ்சலகக்குறியீட்டெண்</td> <td style="padding: 2px;">: 635104</td> </tr> </table>		முக்கிய கிராமம்	: கப்பல்வாடி	கி.நி.அ.மண்டலம்	: சிகரலப்பள்ளி	பிற்கா	: பர்கூர்	காவல் நிலையம்	: பர்கூர்	வட்டம்	: பர்கூர்	மாவட்டம்	: கிருஷ்ணகிரி	அஞ்சலகக்குறியீட்டெண்	: 635104		
முக்கிய கிராமம்	: கப்பல்வாடி																	
கி.நி.அ.மண்டலம்	: சிகரலப்பள்ளி																	
பிற்கா	: பர்கூர்																	
காவல் நிலையம்	: பர்கூர்																	
வட்டம்	: பர்கூர்																	
மாவட்டம்	: கிருஷ்ணகிரி																	
அஞ்சலகக்குறியீட்டெண்	: 635104																	
3. வாக்குச் சாவடியின் விவரங்கள்																		
வாக்குச்சாவடியின் எண் மற்றும் பெயர் : 115 - ஊராட்சி ஒன்றிய துவக்கப்பள்ளி கப்பல்வாடி 635104	வாக்குச்சாவடியின் வகைப்பாடு (ஆண் / பெண் / பொது)	பொது																
வாக்குச்சாவடியின் முகவரி : தெற்கு பார்த்த தாரசு கட்டிடம் கிழக்கு பகுதி	துணை வாக்குச்சாவடிகளின் எண்ணிக்கை	0																
4. வாக்காளர்களின் எண்ணிக்கை																		
<table border="1" style="width: 100%; border-collapse: collapse;"> <thead> <tr> <th rowspan="2" style="width: 20%;">தொடங்கும் வரிசை எண்</th> <th rowspan="2" style="width: 20%;">முடியும் வரிசை எண்</th> <th colspan="4" style="text-align: center;">வாக்காளர்களின் எண்ணிக்கை</th> </tr> <tr> <th style="width: 10%;">ஆண்</th> <th style="width: 10%;">பெண்</th> <th style="width: 10%;">இதரர்</th> <th style="width: 10%;">மொத்தம்</th> </tr> </thead> <tbody> <tr> <td style="text-align: center;">1</td> <td style="text-align: center;">884</td> <td style="text-align: center;">444</td> <td style="text-align: center;">440</td> <td style="text-align: center;">0</td> <td style="text-align: center;">884</td> </tr> </tbody> </table>	தொடங்கும் வரிசை எண்	முடியும் வரிசை எண்	வாக்காளர்களின் எண்ணிக்கை				ஆண்	பெண்	இதரர்	மொத்தம்	1	884	444	440	0	884		
தொடங்கும் வரிசை எண்			முடியும் வரிசை எண்	வாக்காளர்களின் எண்ணிக்கை														
	ஆண்	பெண்		இதரர்	மொத்தம்													
1	884	444	440	0	884													

KRISHNAGIRI DISTRICT – கிருஷ்ணகிரி மாவட்டம்
52. Bargur Assembly Constituency – பர்கர் சட்டமன்ற தொகுதி
115. Panchayat Union Primary School, Kappalvadi - 635 104
115 . ஊராட்சி ஒன்றிய துவக்கப்பள்ளி, கப்பல்வாடி - 635 104

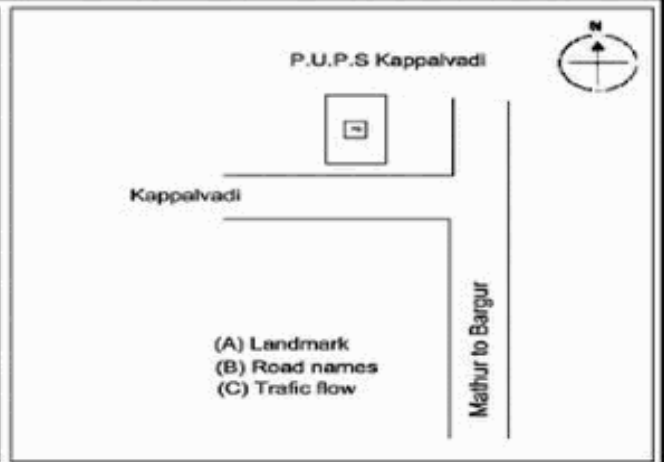
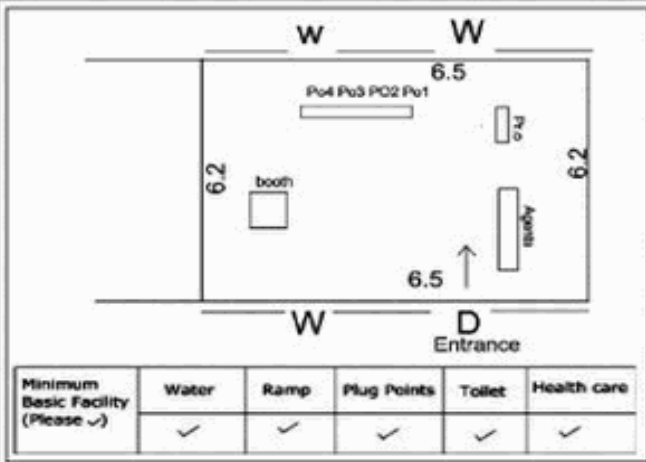
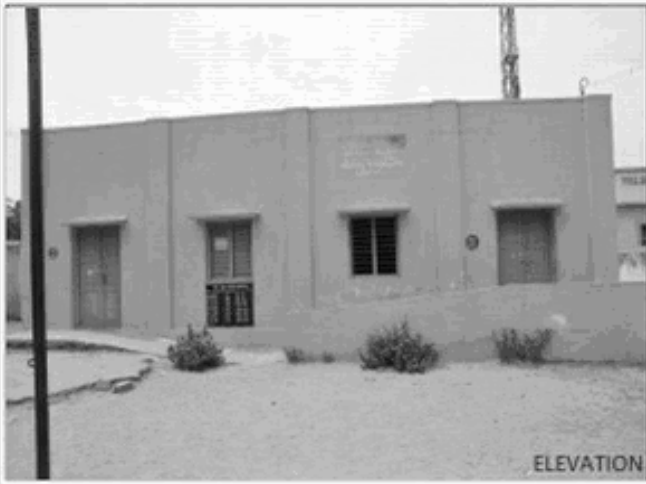
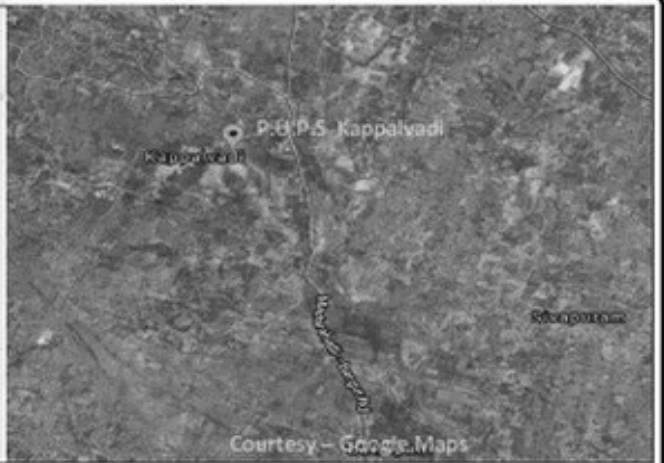

52-பரகூர் சட்டமன்ற தொகுதி

வாக்காளர் பட்டியல் - 2018

பாகம் எண் 115

தொடர்ச்சி...

பிரிவு: 1-சிகரலப்பள்ளி (வ.கி) மற்றும் (ஊ) குட்டப்பநாயக்கனூர் வார்டு 2, பின்கோடு : 635104

1	YQY1185412 வாக்காளர் பெயர்: அனந்தன் தந்தை பெயர்: மாதப்பன் புதியபழைய வீட்டு எண்: 1/ வயது: 25 இனம்: ஆண்	2	YQY1220193 வாக்காளர் பெயர்: முருகன் தந்தை பெயர்: மாதப்பன் புதியபழைய வீட்டு எண்: 1/- வயது: 21 இனம்: ஆண்	3	YQY1078948 வாக்காளர் பெயர்: வெங்கடாஜலபதி தந்தை பெயர்: கேசவன் புதியபழைய வீட்டு எண்: 1/- வயது: 21 இனம்: ஆண்
4	YQY1078955 வாக்காளர் பெயர்: அசோகன் தந்தை பெயர்: முனிரத்தினம் புதியபழைய வீட்டு எண்: 1/- வயது: 21 இனம்: ஆண்	5	YQY0628800 வாக்காளர் பெயர்: காமாட்சி கணவர் பெயர்: ராஜா (எ) தோவிந்தராஜி புதியபழைய வீட்டு எண்: 2/- வயது: 33 இனம்: பெண்	6	TN/14/078/0135503 வாக்காளர் பெயர்: வள்ளி கணவர் பெயர்: கிருஷ்ணன் புதியபழைய வீட்டு எண்: 2-2/NA வயது: 53 இனம்: பெண்
7	YQY1371004 வாக்காளர் பெயர்: நவீன்குமார் தந்தை பெயர்: கிருஷ்ணன் புதியபழைய வீட்டு எண்: 2-2/- வயது: 19 இனம்: ஆண்	8	TN/14/078/0135574 வாக்காளர் பெயர்: அலமேலு கணவர் பெயர்: திம்மராயன் புதியபழைய வீட்டு எண்: 2-3/NA வயது: 75 இனம்: பெண்	9	TN/14/078/0135636 வாக்காளர் பெயர்: அம்சவேணி கணவர் பெயர்: திம்மராயன் புதியபழைய வீட்டு எண்: 2-3/NA வயது: 57 இனம்: பெண்
10	TN/14/078/0135011 வாக்காளர் பெயர்: மோகன்ராஜ் தந்தை பெயர்: திம்மராயன் புதியபழைய வீட்டு எண்: 2-3/NA வயது: 56 இனம்: ஆண்	11	TN/14/078/0135691 வாக்காளர் பெயர்: கீதா கணவர் பெயர்: மோகன்ராஜ் புதியபழைய வீட்டு எண்: 2-3/NA வயது: 43 இனம்: பெண்	12	TN/14/078/0135110 வாக்காளர் பெயர்: கிருஷ்ணன் தந்தை பெயர்: ராமகிருஷ்ணன் புதியபழைய வீட்டு எண்: 2-3A/NA வயது: 47 இனம்: ஆண்
13	YQY0109702 வாக்காளர் பெயர்: புனிதவதி கணவர் பெயர்: கிருஷ்ணன் புதியபழைய வீட்டு எண்: 2-3A/NA வயது: 42 இனம்: பெண்	14	TN/14/078/0135141 வாக்காளர் பெயர்: நாகராஜ் தந்தை பெயர்: ராமகிருஷ்ணன் புதியபழைய வீட்டு எண்: 2-4/NA வயது: 50 இனம்: ஆண்	15	TN/14/078/0135641 வாக்காளர் பெயர்: இந்திரா கணவர் பெயர்: நாகராஜ் புதியபழைய வீட்டு எண்: 2-4/NA வயது: 41 இனம்: பெண்
16	YQY0984898 வாக்காளர் பெயர்: கவி சூர்யா தந்தை பெயர்: நாகராஜ் புதியபழைய வீட்டு எண்: 2-4/NA வயது: 22 இனம்: பெண்	17	KMC1117167 வாக்காளர் பெயர்: கமலா கணவர் பெயர்: திம்மராயன் புதியபழைய வீட்டு எண்: 2-5/NA வயது: 71 இனம்: பெண்	18	TN/14/078/0135169 வாக்காளர் பெயர்: ராஜா தந்தை பெயர்: திம்மராயன் புதியபழைய வீட்டு எண்: 2-5/NA வயது: 43 இனம்: ஆண்
19	KMC2181907 வாக்காளர் பெயர்: சிதம்பரம் தந்தை பெயர்: ராமகிருஷ்ணன் புதியபழைய வீட்டு எண்: 2-6/NA வயது: 52 இனம்: ஆண்	20	YQY0984864 வாக்காளர் பெயர்: விக்னேஷ் தந்தை பெயர்: சிதம்பரம் புதியபழைய வீட்டு எண்: 2-6/NA வயது: 23 இனம்: ஆண்	21	YQY1251149 வாக்காளர் பெயர்: ராம்குமார் தாய் பெயர்: வள்ளி புதியபழைய வீட்டு எண்: 2-6/- வயது: 21 இனம்: ஆண்
22	YQY1251164 வாக்காளர் பெயர்: லட்சுமி தந்தை பெயர்: சிதம்பரம் புதியபழைய வீட்டு எண்: 2-6/- வயது: 21 இனம்: பெண்	23	TN/14/078/0135029 வாக்காளர் பெயர்: தேசிங்கு தந்தை பெயர்: திம்மராயன் புதியபழைய வீட்டு எண்: 2-7/NA வயது: 55 இனம்: ஆண்	24	YQY0802611 வாக்காளர் பெயர்: மாதம்மாள் கணவர் பெயர்: தேசிங்கு புதியபழைய வீட்டு எண்: 2-7/- வயது: 38 இனம்: பெண்
25	TN/14/078/0135077 வாக்காளர் பெயர்: காந்தராஜ் தந்தை பெயர்: ராமகிருஷ்ணராஜ் புதியபழைய வீட்டு எண்: 2-8/NA வயது: 62 இனம்: ஆண்	26	TN/14/078/0135620 வாக்காளர் பெயர்: விஜயா கணவர் பெயர்: காந்தராஜ் புதியபழைய வீட்டு எண்: 2-8/NA வயது: 55 இனம்: பெண்	27	KMC2181527 வாக்காளர் பெயர்: சுரேஷ்குமார் தந்தை பெயர்: காந்தராஜ் புதியபழைய வீட்டு எண்: 2-8/NA வயது: 34 இனம்: ஆண்
28	YQY0628750 வாக்காளர் பெயர்: நித்யா தந்தை பெயர்: காந்தராஜ் புதியபழைய வீட்டு எண்: 2-8/- வயது: 30 இனம்: பெண்	29	TN/14/078/0135040 வாக்காளர் பெயர்: நாகராஜ் தந்தை பெயர்: திம்மராயன் புதியபழைய வீட்டு எண்: 2-9/NA வயது: 62 இனம்: ஆண்	30	TN/14/078/0135367 வாக்காளர் பெயர்: ராஜாத்தி கணவர் பெயர்: நாகராஜ் புதியபழைய வீட்டு எண்: 2-9/NA வயது: 58 இனம்: பெண்

52-பர்சூர் சட்டமன்ற தொகுதி

பாகம் எண் 115

வாக்காளர் பட்டியல் - 2018

தொடர்ச்சி...

பிரிவு: 1-சிகரலப்பள்ளி (வ.கி) மற்றும் (ஊ) குட்டப்பநாயக்கனூர் வார்டு 2, பின்கோடு : 635104

31	YQY0628768 வாக்காளர் பெயர்: பிரதீப்குமார் தந்தை பெயர்: நாகராஜ் புதியபழைய வீட்டு எண்: 2-9/- வயது: 30 இனம்: ஆண்	32	YQY0628776 வாக்காளர் பெயர்: விஷ்ணுகுமார் தந்தை பெயர்: நாகராஜ் புதியபழைய வீட்டு எண்: 2-9/- வயது: 26 இனம்: ஆண்	33	TN/14/078/0135082 வாக்காளர் பெயர்: கிருஷ்ணன் தந்தை பெயர்: கங்கப்பநாயுடு புதியபழைய வீட்டு எண்: 2-10/NA வயது: 58 இனம்: ஆண்
34	TN/14/078/0135933 வாக்காளர் பெயர்: செல்வி கணவர் பெயர்: செல்வராஜ் புதியபழைய வீட்டு எண்: 2-10/NA வயது: 49 இனம்: பெண்	35	KMC2181402 வாக்காளர் பெயர்: ஜெய்குமார் தந்தை பெயர்: செல்வராஜ் புதியபழைய வீட்டு எண்: 2-10/NA வயது: 35 இனம்: ஆண்	36	YQY0045922 வாக்காளர் பெயர்: காந்தி கணவர் பெயர்: ஜெயக்குமார் புதியபழைய வீட்டு எண்: 2-10/NA வயது: 31 இனம்: பெண்
37	KMC3130085 வாக்காளர் பெயர்: கலா கணவர் பெயர்: பால்ராஜ் புதியபழைய வீட்டு எண்: 2-11/NA வயது: 53 இனம்: பெண்	38	KMC2179463 வாக்காளர் பெயர்: சந்தோஷ் பி தந்தை பெயர்: பால்ராஜ் புதியபழைய வீட்டு எண்: 2-11/NA வயது: 34 இனம்: ஆண்	39	KMC2177681 வாக்காளர் பெயர்: விஜயன் தந்தை பெயர்: பால்ராஜ் புதியபழைய வீட்டு எண்: 2-11/NA வயது: 32 இனம்: ஆண்
40	KMC2256410 வாக்காளர் பெயர்: பிரதீப் தந்தை பெயர்: பால்ராஜ் புதியபழைய வீட்டு எண்: 2-11/NA வயது: 31 இனம்: ஆண்	41	YQY0866673 வாக்காளர் பெயர்: தீபா கணவர் பெயர்: சந்தோஷ் புதியபழைய வீட்டு எண்: 2-11/- வயது: 23 இனம்: பெண்	42	TN/14/078/0135162 வாக்காளர் பெயர்: சேகர் தந்தை பெயர்: ராமானுஜநாயுடு புதியபழைய வீட்டு எண்: 2-12/NA வயது: 58 இனம்: ஆண்
43	TN/14/078/0135430 வாக்காளர் பெயர்: ராணி கணவர் பெயர்: சேகர் புதியபழைய வீட்டு எண்: 2-12/NA வயது: 52 இனம்: பெண்	44	KMC2180941 வாக்காளர் பெயர்: கார்த்திக் தந்தை பெயர்: சேகர் புதியபழைய வீட்டு எண்: 2-12/NA வயது: 33 இனம்: ஆண்	45	YQY0109710 வாக்காளர் பெயர்: தயானந்தன் தந்தை பெயர்: சேகர் புதியபழைய வீட்டு எண்: 2-12/NA வயது: 29 இனம்: ஆண்
46	YQY1251172 வாக்காளர் பெயர்: கல்பனா கணவர் பெயர்: தயானந்தன் புதியபழைய வீட்டு எண்: 2-12/2-84 வயது: 29 இனம்: பெண்	47	TN/14/078/0135418 வாக்காளர் பெயர்: ருக்கம்மாள் கணவர் பெயர்: திருவேங்கடம் புதியபழைய வீட்டு எண்: 2-14/NA வயது: 72 இனம்: பெண்	48	TN/14/078/0135036 வாக்காளர் பெயர்: எத்திராஜ் தந்தை பெயர்: திருவேங்கடம் புதியபழைய வீட்டு எண்: 2-14/NA வயது: 49 இனம்: ஆண்
49	TN/14/078/0135616 வாக்காளர் பெயர்: ரெஜினா கணவர் பெயர்: எத்திராஜ் புதியபழைய வீட்டு எண்: 2-14/NA வயது: 48 இனம்: பெண்	50	KMC2263853 வாக்காளர் பெயர்: தவமணி கணவர் பெயர்: எத்திராஜ் புதியபழைய வீட்டு எண்: 2-14/NA வயது: 47 இனம்: பெண்	51	YQY0984997 வாக்காளர் பெயர்: திவ்யா தந்தை பெயர்: எத்திராஜ் புதியபழைய வீட்டு எண்: 2-14/NA வயது: 23 இனம்: பெண்
52	YQY1251156 வாக்காளர் பெயர்: மீனா தந்தை பெயர்: எத்திராஜ் புதியபழைய வீட்டு எண்: 2-14/- வயது: 20 இனம்: பெண்	53	KMC2181303 வாக்காளர் பெயர்: சம்பத் தந்தை பெயர்: திருவேங்கடம் புதியபழைய வீட்டு எண்: 2-15/NA வயது: 54 இனம்: ஆண்	54	YQY0628784 வாக்காளர் பெயர்: ஸ்ரீசிப்பா தந்தை பெயர்: சம்பத் புதியபழைய வீட்டு எண்: 2-15/- வயது: 26 இனம்: பெண்
55	YQY0984880 வாக்காளர் பெயர்: மோனிகா தந்தை பெயர்: சம்பத் புதியபழைய வீட்டு எண்: 2-15/NA வயது: 24 இனம்: பெண்	56	YQY1332295 வாக்காளர் பெயர்: லீலாசோனியா தந்தை பெயர்: சம்பத் புதியபழைய வீட்டு எண்: 2-15/- வயது: 19 இனம்: பெண்	57	TN/14/078/0135857 வாக்காளர் பெயர்: ஜெகதீசன் தந்தை பெயர்: திருவேங்கடநாயுடு புதியபழைய வீட்டு எண்: 2-16/NA வயது: 62 இனம்: ஆண்
58	TN/14/078/0135445 வாக்காளர் பெயர்: ஜெகதா கணவர் பெயர்: ஜெகதீசன் புதியபழைய வீட்டு எண்: 2-16/NA வயது: 58 இனம்: பெண்	59	KMC2751469 வாக்காளர் பெயர்: ராஜ்குமார் தந்தை பெயர்: ஜெகதீசன் புதியபழைய வீட்டு எண்: 2-16/NA வயது: 34 இனம்: ஆண்	60	TN/14/078/0135268 வாக்காளர் பெயர்: கிருஷ்ணன் தந்தை பெயர்: திருவேங்கடநாயுடு புதியபழைய வீட்டு எண்: 2-17/NA வயது: 58 இனம்: ஆண்

52-பர்சூர் சட்டமன்ற தொகுதி

பாகம் எண் 115

வாக்காளர் பட்டியல் - 2018

தொடர்ச்சி...

பிரிவு: 1-சிகரலப்பள்ளி (வ.கி) மற்றும் (ஊ) குட்டப்பநாயக்கனூர் வார்டு 2, பின்கோடு : 635104

61	TN/14/078/0135640 வாக்காளர் பெயர்: ரத்னா கணவர் பெயர்: கிருஷ்ணன் புதியபழைய வீட்டு எண்: 2-17 / NA வயது: 52 இனம்: பெண்	62	KMC2179489 வாக்காளர் பெயர்: ஜனார்த்தனம் தந்தை பெயர்: கிருஷ்ணன் புதியபழைய வீட்டு எண்: 2-17 / NA வயது: 34 இனம்: பெண்	63	YQY1251123 வாக்காளர் பெயர்: ரேணுபிரியா கணவர் பெயர்: ஜனார்த்தனம் புதியபழைய வீட்டு எண்: 2-17 / - வயது: 25 இனம்: பெண்
64	TN/14/078/0135653 வாக்காளர் பெயர்: நிர்மலா கணவர் பெயர்: சென்னகிருஷ்ணன் புதியபழைய வீட்டு எண்: 2-18 / NA வயது: 57 இனம்: பெண்	65	KMC2181683 வாக்காளர் பெயர்: வீரவேலு தந்தை பெயர்: சென்னகிருஷ்ணன் புதியபழைய வீட்டு எண்: 2-18 / NA வயது: 38 இனம்: ஆண்	66	KMC2181642 வாக்காளர் பெயர்: சக்திவேல் தந்தை பெயர்: சென்னகிருஷ்ணன் புதியபழைய வீட்டு எண்: 2-18 / NA வயது: 34 இனம்: ஆண்
67	YQY1251180 வாக்காளர் பெயர்: மீனா கணவர் பெயர்: ராஜசேகரன் புதியபழைய வீட்டு எண்: 2-18-C/ வயது: 23 இனம்: பெண்	68	TN/14/078/0135801 வாக்காளர் பெயர்: மகேஸ்வரி கணவர் பெயர்: ராஜேந்திரன் புதியபழைய வீட்டு எண்: 2-19 / NA வயது: 53 இனம்: பெண்	69	KMC2182269 வாக்காளர் பெயர்: தேவகுமார் தந்தை பெயர்: ராஜேந்திரன் புதியபழைய வீட்டு எண்: 2-19 / NA வயது: 34 இனம்: ஆண்
70	KMC2261634 வாக்காளர் பெயர்: புனிதா தந்தை பெயர்: ராஜேந்திரன் புதியபழைய வீட்டு எண்: 2-19 / NA வயது: 31 இனம்: பெண்	71	TN/14/078/0135440 வாக்காளர் பெயர்: கோவிந்தம்மாள் கணவர் பெயர்: தாமோதரன் புதியபழைய வீட்டு எண்: 2-20 / NA வயது: 72 இனம்: பெண்	72	TN/14/078/0135164 வாக்காளர் பெயர்: மணிவண்ணன் தந்தை பெயர்: தாமோதரன் புதியபழைய வீட்டு எண்: 2-20 / NA வயது: 41 இனம்: ஆண்
73	TN/14/078/0135025 வாக்காளர் பெயர்: திருமூர்த்தி தந்தை பெயர்: தாமோதரன் புதியபழைய வீட்டு எண்: 2-20 / NA வயது: 40 இனம்: ஆண்	74	KMC2180743 வாக்காளர் பெயர்: ஷோபனா கணவர் பெயர்: திருமூர்த்தி புதியபழைய வீட்டு எண்: 2-20A / NA வயது: 37 இனம்: பெண்	75	YQY0866657 வாக்காளர் பெயர்: சோபனா கணவர் பெயர்: திருமூர்த்தி புதியபழைய வீட்டு எண்: 2-20a / - வயது: 35 இனம்: பெண்
76	TN/14/078/0135920 வாக்காளர் பெயர்: சின்னராஜ் தந்தை பெயர்: கோவிந்தசாமி புதியபழைய வீட்டு எண்: 2-21 / NA வயது: 58 இனம்: ஆண்	77	YQY0045898 வாக்காளர் பெயர்: கீதா தந்தை பெயர்: சின்னராஜ் புதியபழைய வீட்டு எண்: 2-21 / NA வயது: 29 இனம்: பெண்	78	TN/14/078/0135267 வாக்காளர் பெயர்: சீனிவாசன் தந்தை பெயர்: கோவிந்தசாமி புதியபழைய வீட்டு எண்: 2-22 / NA வயது: 65 இனம்: ஆண்
79	TN/14/078/0135665 வாக்காளர் பெயர்: பொன்னம்மாள் கணவர் பெயர்: சீனிவாசன் புதியபழைய வீட்டு எண்: 2-22 / NA வயது: 59 இனம்: பெண்	80	TN/14/078/0135921 வாக்காளர் பெயர்: கிருஷ்ணவேணி கணவர் பெயர்: சின்னராஜ் புதியபழைய வீட்டு எண்: 2-22 / - வயது: 54 இனம்: பெண்	81	KMC2263226 வாக்காளர் பெயர்: பாலாஜி தந்தை பெயர்: சீனிவாசன் புதியபழைய வீட்டு எண்: 2-22 / NA வயது: 36 இனம்: ஆண்
82	YQY0984930 வாக்காளர் பெயர்: எழிலரசன் தந்தை பெயர்: சின்னராஜ் புதியபழைய வீட்டு எண்: 2-22 / - வயது: 22 இனம்: ஆண்	83	YQY0109769 வாக்காளர் பெயர்: கிருஷ்ணமூர்த்தி தந்தை பெயர்: கோவிந்தசாமி புதியபழைய வீட்டு எண்: 2-23 / NA வயது: 63 இனம்: ஆண்	84	YQY0628834 வாக்காளர் பெயர்: சுப்பம்மாள் கணவர் பெயர்: கிருஷ்ணமூர்த்தி புதியபழைய வீட்டு எண்: 2-23 / - வயது: 48 இனம்: பெண்
85	KMC2178440 வாக்காளர் பெயர்: தாமோதிரன் தந்தை பெயர்: கிருஷ்ணன் புதியபழைய வீட்டு எண்: 2-23 / NA வயது: 46 இனம்: ஆண்	86	KMC2180388 வாக்காளர் பெயர்: அன்புகரசி கணவர் பெயர்: தாமோதிரன் புதியபழைய வீட்டு எண்: 2-23 / NA வயது: 40 இனம்: பெண்	87	TN/14/078/0135047 வாக்காளர் பெயர்: கண்ணுகான் தந்தை பெயர்: கோவிந்தசாமி புதியபழைய வீட்டு எண்: 2-24 / NA வயது: 72 இனம்: ஆண்
88	TN/14/078/0135649 வாக்காளர் பெயர்: சாலம்மாள் கணவர் பெயர்: கண்ணுகான் புதியபழைய வீட்டு எண்: 2-24 / NA வயது: 62 இனம்: பெண்	89	TN/14/078/0135157 வாக்காளர் பெயர்: கதிரியப்பநாயுடு தந்தை பெயர்: திம்மிநாயுடு புதியபழைய வீட்டு எண்: 2-25 / NA வயது: 72 இனம்: ஆண்	90	TN/14/078/0135403 வாக்காளர் பெயர்: அலமேலு கணவர் பெயர்: கதிரியப்பநாயுடு புதியபழைய வீட்டு எண்: 2-25 / 25 வயது: 70 இனம்: பெண்

52-பர்சூர் சட்டமன்ற தொகுதி

பாகம் எண் 115

வாக்காளர் பட்டியல் - 2018

தொடர்ச்சி...

பிரிவு: 1-சிகரலப்பள்ளி (வ.கி) மற்றும் (ஊ) குட்டப்பநாயக்கனூர் வார்டு 2, பின்கோடு : 635104

91	TN/14/078/0135251 வாக்காளர் பெயர்: மகேந்திரன் தந்தை பெயர்: கதிரியப்பன் புதியபழைய வீட்டு எண்: 2-25 / 25 வயது: 62 இனம்: ஆண்	92	TN/14/078/0135397 வாக்காளர் பெயர்: வள்ளி கணவர் பெயர்: மகேந்திரன் புதியபழைய வீட்டு எண்: 2-25 / 25 வயது: 55 இனம்: பெண்	93	TN/14/078/0135039 வாக்காளர் பெயர்: சேகர் தந்தை பெயர்: கதிரியப்பன் புதியபழைய வீட்டு எண்: 2-25 / 25 வயது: 48 இனம்: ஆண்
94	TN/14/078/0135144 வாக்காளர் பெயர்: செல்வராஜ் தந்தை பெயர்: கதிரியப்பன் புதியபழைய வீட்டு எண்: 2-25 / NA வயது: 45 இனம்: ஆண்	95	YQY1078864 வாக்காளர் பெயர்: கோவிந்தராஜ் தந்தை பெயர்: மகேந்திரன் புதியபழைய வீட்டு எண்: 2-25 / - வயது: 22 இனம்: ஆண்	96	TN/14/078/0135125 வாக்காளர் பெயர்: கிருஷ்ணன் தந்தை பெயர்: திருமலைநாயுடு புதியபழைய வீட்டு எண்: 2-26 / NA வயது: 72 இனம்: ஆண்
97	TN/14/078/0135419 வாக்காளர் பெயர்: மாதம்மாள் கணவர் பெயர்: கிருஷ்ணன் புதியபழைய வீட்டு எண்: 2-26 / NA வயது: 55 இனம்: பெண்	98	KMC2819290 வாக்காளர் பெயர்: வெங்கட்டேசன் தந்தை பெயர்: கங்கப்பநாயுடு புதியபழைய வீட்டு எண்: 2-27 / NA வயது: 68 இனம்: ஆண்	99	TN/14/078/0135373 வாக்காளர் பெயர்: கமலா கணவர் பெயர்: வெங்கட்டேசன் புதியபழைய வீட்டு எண்: 2-27 / NA வயது: 60 இனம்: பெண்
100	KMC2182285 வாக்காளர் பெயர்: பாலமுருகன் தந்தை பெயர்: வெங்கட்டேசன் புதியபழைய வீட்டு எண்: 2-27 / NA வயது: 36 இனம்: ஆண்	101	KMC3130473 வாக்காளர் பெயர்: பன்னீர்செல்வம் தந்தை பெயர்: சின்னைநாயுடு புதியபழைய வீட்டு எண்: 2-29 / NA வயது: 64 இனம்: ஆண்	102	TN/14/078/0135541 வாக்காளர் பெயர்: சத்தியம்மாள் கணவர் பெயர்: பன்னீர்செல்வன் புதியபழைய வீட்டு எண்: 2-29 / NA வயது: 58 இனம்: பெண்
103	KMC2181840 வாக்காளர் பெயர்: சுதா தந்தை பெயர்: பன்னீர்செல்வன் புதியபழைய வீட்டு எண்: 2-29 / NA வயது: 34 இனம்: பெண்	104	YQY0045906 வாக்காளர் பெயர்: வெங்கட்டேக்குமார் தந்தை பெயர்: பன்னீர்செல்வன் புதியபழைய வீட்டு எண்: 2-29 / NA வயது: 29 இனம்: ஆண்	105	YQY1288984 வாக்காளர் பெயர்: புவிழி கணவர் பெயர்: வெங்கட்டேக்குமார் புதியபழைய வீட்டு எண்: 2-29 / - வயது: 24 இனம்: பெண்
106	TN/14/078/0135320 வாக்காளர் பெயர்: சரவணன் தந்தை பெயர்: சின்னப்பன் புதியபழைய வீட்டு எண்: 2-30 / NA வயது: 50 இனம்: ஆண்	107	TN/14/078/0135668 வாக்காளர் பெயர்: மனோன்மணி கணவர் பெயர்: சரவணன் புதியபழைய வீட்டு எண்: 2-30 / NA வயது: 45 இனம்: பெண்	108	YQY0779330 வாக்காளர் பெயர்: கவிப்பிரியா தந்தை பெயர்: சரவணன் புதியபழைய வீட்டு எண்: 2-30 / - வயது: 24 இனம்: பெண்
109	YQY1149202 வாக்காளர் பெயர்: சந்தியா தந்தை பெயர்: சரவணன் புதியபழைய வீட்டு எண்: 2-30 / - வயது: 21 இனம்: பெண்	110	KMC1385137 வாக்காளர் பெயர்: சாந்தி கணவர் பெயர்: கோவிந்தராஜ் புதியபழைய வீட்டு எண்: 2-31 / NA வயது: 48 இனம்: பெண்	111	YQY0109736 வாக்காளர் பெயர்: அசோக்குமார் தந்தை பெயர்: கோவிந்தராஜ் புதியபழைய வீட்டு எண்: 2-31 / NA வயது: 29 இனம்: ஆண்
112	YQY0109744 வாக்காளர் பெயர்: சத்தீஸ்குமார் தந்தை பெயர்: கோவிந்தராஜ் புதியபழைய வீட்டு எண்: 2-31 / NA வயது: 27 இனம்: ஆண்	113	TN/14/078/0135553 வாக்காளர் பெயர்: கிருஷ்ணவேணி கணவர் பெயர்: கோபால் புதியபழைய வீட்டு எண்: 2-31A / NA வயது: 62 இனம்: பெண்	114	TN/14/078/0135083 வாக்காளர் பெயர்: ராமச்சந்திரன் தந்தை பெயர்: கோபால் புதியபழைய வீட்டு எண்: 2-31A / NA வயது: 43 இனம்: ஆண்
115	KMC2256386 வாக்காளர் பெயர்: சீனிவாசன் தந்தை பெயர்: கோபால் புதியபழைய வீட்டு எண்: 2-31A / NA வயது: 36 இனம்: ஆண்	116	KMC2263465 வாக்காளர் பெயர்: திருவேங்கடம் தந்தை பெயர்: கோபால் புதியபழைய வீட்டு எண்: 2-31A / NA வயது: 34 இனம்: ஆண்	117	YQY0628925 வாக்காளர் பெயர்: வெண்ணிலா கணவர் பெயர்: ராமச்சந்திரன் புதியபழைய வீட்டு எண்: 2-31A / - வயது: 34 இனம்: பெண்
118	YQY0628933 வாக்காளர் பெயர்: அனுசியா கணவர் பெயர்: சீனிவாசன் புதியபழைய வீட்டு எண்: 2-31A / - வயது: 27 இனம்: பெண்	119	KMC3130101 வாக்காளர் பெயர்: பூபதி தந்தை பெயர்: சென்னப்பநாயுடு புதியபழைய வீட்டு எண்: 2-32 / NA வயது: 70 இனம்: ஆண்	120	TN/14/078/0135842 வாக்காளர் பெயர்: தலைட்சுமி கணவர் பெயர்: பூபதி புதியபழைய வீட்டு எண்: 2-32 / NA வயது: 64 இனம்: பெண்

52-பர்கூர் சட்டமன்ற தொகுதி

பாகம் எண் 115

வாக்காளர் பட்டியல் - 2018

தொடர்ச்சி...

பிரிவு: 1-சிகரலப்பள்ளி (வ.கி) மற்றும் (ஊ) குட்டப்பநாயக்கனூர் வார்டு 2, பின்கோடு : 635104

121	TN/14/078/0135864 வாக்காளர் பெயர்: பாலசந்தர் தந்தை பெயர்: பூபதி புதியபழைய வீட்டு எண்: 2-32 / NA வயது: 42 இனம்: ஆண்	122	KMC3130093 வாக்காளர் பெயர்: பரந்தாமன் தந்தை பெயர்: பூபதி புதியபழைய வீட்டு எண்: 2-32 / NA வயது: 37 இனம்: ஆண்	123	TN/14/078/0135805 வாக்காளர் பெயர்: ராஜேந்திரன் தந்தை பெயர்: சின்னப்பன் புதியபழைய வீட்டு எண்: 2-33 / NA வயது: 55 இனம்: ஆண்
124	TN/14/078/0135518 வாக்காளர் பெயர்: விஜயா கணவர் பெயர்: ராஜேந்திரன் புதியபழைய வீட்டு எண்: 2-33 / NA வயது: 48 இனம்: பெண்	125	YQY0045716 வாக்காளர் பெயர்: கீதா தந்தை பெயர்: ராஜேந்திரன் புதியபழைய வீட்டு எண்: 2-33 / NA வயது: 29 இனம்: பெண்	126	TN/14/078/0135625 வாக்காளர் பெயர்: சாந்தி கணவர் பெயர்: ராஜா புதியபழைய வீட்டு எண்: 2-34 / NA வயது: 43 இனம்: பெண்
127	TN/14/078/0135225 வாக்காளர் பெயர்: முருகன் தந்தை பெயர்: திம்மராயன் புதியபழைய வீட்டு எண்: 2-34A / NA வயது: 68 இனம்: ஆண்	128	KMC2819308 வாக்காளர் பெயர்: பேபி கணவர் பெயர்: முருகன் புதியபழைய வீட்டு எண்: 2-34A / NA வயது: 63 இனம்: பெண்	129	YQY0985044 வாக்காளர் பெயர்: விஜய்காந்த் தந்தை பெயர்: ராஜா புதியபழைய வீட்டு எண்: 2-35a / 2-7 வயது: 26 இனம்: ஆண்
130	YQY0985036 வாக்காளர் பெயர்: யுவராஜ் தந்தை பெயர்: ராஜா புதியபழைய வீட்டு எண்: 2-35a / 2-7 வயது: 22 இனம்: ஆண்	131	TN/14/078/0135200 வாக்காளர் பெயர்: மாதவன் தந்தை பெயர்: கிருஷ்ணன் புதியபழைய வீட்டு எண்: 2-36 / NA வயது: 53 இனம்: ஆண்	132	KMC2899250 வாக்காளர் பெயர்: ஜெயராமன் தாய் பெயர்: நாகரத்தினம் புதியபழைய வீட்டு எண்: 2-36 / NA வயது: 48 இனம்: ஆண்
133	TN/14/078/0135438 வாக்காளர் பெயர்: கவிதா கணவர் பெயர்: மாதவன் புதியபழைய வீட்டு எண்: 2-36 / NA வயது: 41 இனம்: பெண்	134	KMC2899243 வாக்காளர் பெயர்: லதா கணவர் பெயர்: ஜெயராமன் புதியபழைய வீட்டு எண்: 2-36 / NA வயது: 38 இனம்: பெண்	135	YQY1078856 வாக்காளர் பெயர்: விசாலட்சி தந்தை பெயர்: ஜெயராமன் புதியபழைய வீட்டு எண்: 2-36 / - வயது: 22 இனம்: பெண்
136	YQY1220292 வாக்காளர் பெயர்: பிாியங்கா தந்தை பெயர்: மாதவன் புதியபழைய வீட்டு எண்: 2-36 / - வயது: 22 இனம்: பெண்	137	TN/14/078/0135540 வாக்காளர் பெயர்: ராஜேஸ்வரி கணவர் பெயர்: தேசிங்கு புதியபழைய வீட்டு எண்: 2-37 / NA வயது: 56 இனம்: பெண்	138	TN/14/078/0135209 வாக்காளர் பெயர்: வினோதன் தந்தை பெயர்: தேவராஜ்நாயுடு புதியபழைய வீட்டு எண்: 2-37 / NA வயது: 54 இனம்: ஆண்
139	TN/14/078/0135853 வாக்காளர் பெயர்: ஜானகிராமன் தந்தை பெயர்: தேவராஜி புதியபழைய வீட்டு எண்: 2-37 / NA வயது: 45 இனம்: ஆண்	140	TN/14/078/0135472 வாக்காளர் பெயர்: கலைச்செல்வி கணவர் பெயர்: வினோதன் புதியபழைய வீட்டு எண்: 2-37 / NA வயது: 43 இனம்: பெண்	141	YQY0628867 வாக்காளர் பெயர்: பூங்கொடி கணவர் பெயர்: ஜானகிராமன் புதியபழைய வீட்டு எண்: 2-37 / - வயது: 36 இனம்: பெண்
142	KMC2264398 வாக்காளர் பெயர்: ராஜசேகரன் தந்தை பெயர்: தேசிங்குராஜன் புதியபழைய வீட்டு எண்: 2-37 / NA வயது: 33 இனம்: ஆண்	143	YQY0628875 வாக்காளர் பெயர்: ஸ்ரீஇளங்கேதாஸ் தந்தை பெயர்: தேசிங்குராஜா புதியபழைய வீட்டு எண்: 2-37 / - வயது: 29 இனம்: ஆண்	144	YQY0628883 வாக்காளர் பெயர்: கரிகாலன் தந்தை பெயர்: தேசிங்குராஜன் புதியபழைய வீட்டு எண்: 2-37 / - வயது: 27 இனம்: ஆண்
145	YQY1220185 வாக்காளர் பெயர்: இளவரசன் தந்தை பெயர்: ஜானகிராமன் புதியபழைய வீட்டு எண்: 2-37 / - வயது: 21 இனம்: ஆண்	146	YQY1078922 வாக்காளர் பெயர்: திவ்யா தந்தை பெயர்: வினோதன் புதியபழைய வீட்டு எண்: 2-37 / வயது: 21 இனம்: பெண்	147	TN/14/078/0135539 வாக்காளர் பெயர்: கங்கம்மாள் கணவர் பெயர்: ராமமூர்த்தி புதியபழைய வீட்டு எண்: 2-38 / NA வயது: 72 இனம்: பெண்
148	TN/14/078/0135272 வாக்காளர் பெயர்: நாகராஜ் தந்தை பெயர்: திம்மிநாயுடு புதியபழைய வீட்டு எண்: 2-40 / NA வயது: 72 இனம்: ஆண்	149	KMC2180081 வாக்காளர் பெயர்: சாலம்மாள் கணவர் பெயர்: நாகராஜ் புதியபழைய வீட்டு எண்: 2-40 / NA வயது: 67 இனம்: பெண்	150	KMC3130119 வாக்காளர் பெயர்: தியாகராஜன் தந்தை பெயர்: நாகராஜ் புதியபழைய வீட்டு எண்: 2-40 / NA வயது: 51 இனம்: ஆண்

52-பர்சூர் சட்டமன்ற தொகுதி

பாகம் எண் 115

வாக்காளர் பட்டியல் - 2018

தொடர்ச்சி...

பிரிவு: 1-சிகரலப்பள்ளி (வ.கி) மற்றும் (ஊ) குட்டப்பநாயக்கனூர் வார்டு 2, பின்கோடு : 635104

151 TN/14/078/0135767 வாக்காளர் பெயர்: வெங்கட்டேசன் தந்தை பெயர்: நாகராஜன் புதியபழைய வீட்டு எண்: 2-40 / NA வயது: 44 இனம்: ஆண்	152 YQY0628909 வாக்காளர் பெயர்: ஸ்ரீரங்கா கணவர் பெயர்: தியாகராஜ் புதியபழைய வீட்டு எண்: 2-40 / - வயது: 38 இனம்: பெண்	153 YQY0628891 வாக்காளர் பெயர்: வரலட்சுமி கணவர் பெயர்: வெங்கட்டேசன் புதியபழைய வீட்டு எண்: 2-40 / - வயது: 30 இனம்: பெண்
154 TN/14/078/0135002 வாக்காளர் பெயர்: ஜெயவேல் தந்தை பெயர்: கதிரியப்பநாயுடு புதியபழைய வீட்டு எண்: 2-41 / NA வயது: 60 இனம்: ஆண்	155 TN/14/078/0135500 வாக்காளர் பெயர்: மாதம்மாள் கணவர் பெயர்: ஜெயவேல் புதியபழைய வீட்டு எண்: 2-41 / NA வயது: 54 இனம்: பெண்	156 KMC2899268 வாக்காளர் பெயர்: கங்கராஜிலு தந்தை பெயர்: கோபால் புதியபழைய வீட்டு எண்: 2-41 / NA வயது: 32 இனம்: ஆண்
157 YQY0629014 வாக்காளர் பெயர்: பருசோத்தமன் தந்தை பெயர்: ஜெயவேல் புதியபழைய வீட்டு எண்: 2-41 / - வயது: 29 இனம்: ஆண்	158 YQY0628982 வாக்காளர் பெயர்: கோவிந்தன் தந்தை பெயர்: சென்னையன் நாயுடு புதியபழைய வீட்டு எண்: 2-42 / - வயது: 62 இனம்: ஆண்	159 TN/14/078/0135527 வாக்காளர் பெயர்: ராணி கணவர் பெயர்: கோவிந்தன் புதியபழைய வீட்டு எண்: 2-42 / NA வயது: 48 இனம்: பெண்
160 YQY0628990 வாக்காளர் பெயர்: ஆனந்தன் தந்தை பெயர்: கோவிந்தன் புதியபழைய வீட்டு எண்: 2-42 / - வயது: 37 இனம்: ஆண்	161 YQY0629006 வாக்காளர் பெயர்: ஜீவா கணவர் பெயர்: ஆனந்தன் புதியபழைய வீட்டு எண்: 2-42 / - வயது: 29 இனம்: பெண்	162 TN/14/078/0135163 வாக்காளர் பெயர்: ராமசாமி தந்தை பெயர்: சென்னப்பநாயுடு புதியபழைய வீட்டு எண்: 2-43 / NA வயது: 72 இனம்: ஆண்
163 TN/14/078/0135421 வாக்காளர் பெயர்: ஜெயா கணவர் பெயர்: ராமசாமி புதியபழைய வீட்டு எண்: 2-43 / NA வயது: 62 இனம்: பெண்	164 TN/14/078/0135033 வாக்காளர் பெயர்: ஜெயக்குமார் தந்தை பெயர்: ராமசாமி புதியபழைய வீட்டு எண்: 2-43 / NA வயது: 42 இனம்: ஆண்	165 KMC2819316 வாக்காளர் பெயர்: தனலட்சுமி கணவர் பெயர்: ஜெயக்குமார் புதியபழைய வீட்டு எண்: 2-43 / NA வயது: 39 இனம்: பெண்
166 TN/14/078/0135107 வாக்காளர் பெயர்: சென்னையநாயுடு தந்தை பெயர்: கதிரியப்பநாயுடு புதியபழைய வீட்டு எண்: 2-44 / NA வயது: 73 இனம்: ஆண்	167 TN/14/078/0135565 வாக்காளர் பெயர்: சாவித்திரி கணவர் பெயர்: சென்னையன் புதியபழைய வீட்டு எண்: 2-44 / NA வயது: 63 இனம்: பெண்	168 KMC2899227 வாக்காளர் பெயர்: நாகரத்தினம் தந்தை பெயர்: ரங்கப்பநாயுடு புதியபழைய வீட்டு எண்: 2-44 / NA வயது: 60 இனம்: ஆண்
169 YQY0628792 வாக்காளர் பெயர்: ஜெயசீலன் தந்தை பெயர்: சென்னையன் புதியபழைய வீட்டு எண்: 2-44 / - வயது: 39 இனம்: ஆண்	170 YQY0628941 வாக்காளர் பெயர்: செல்லதுரை தந்தை பெயர்: சென்னையன் புதியபழைய வீட்டு எண்: 2-44 / - வயது: 36 இனம்: ஆண்	171 YQY0628958 வாக்காளர் பெயர்: உத்திரகுமாரி பிரதிக்கூ கணவர் பெயர்: ஜெயசீலன் புதியபழைய வீட்டு எண்: 2-44 / - வயது: 30 இனம்: பெண்
172 YQY0984922 வாக்காளர் பெயர்: கணேஷ் தந்தை பெயர்: மணி புதியபழைய வீட்டு எண்: 2-44 / - வயது: 22 இனம்: ஆண்	173 TN/14/078/0135826 வாக்காளர் பெயர்: மணி தந்தை பெயர்: சென்னையன் புதியபழைய வீட்டு எண்: 2-44A / NA வயது: 53 இனம்: ஆண்	174 TN/14/078/0135485 வாக்காளர் பெயர்: மகேஸ்வரி கணவர் பெயர்: மணி புதியபழைய வீட்டு எண்: 2-44A / NA வயது: 43 இனம்: பெண்
175 TN/14/078/0135844 வாக்காளர் பெயர்: ஜெயசீலன் தந்தை பெயர்: சென்னையன் புதியபழைய வீட்டு எண்: 2-44A / NA வயது: 42 இனம்: ஆண்	176 YQY0628974 வாக்காளர் பெயர்: ஜெகநாதன் தந்தை பெயர்: கிருஷ்ணப்ப நாயுடு புதியபழைய வீட்டு எண்: 2-45 / - வயது: 54 இனம்: ஆண்	177 TN/14/078/0135255 வாக்காளர் பெயர்: ரகுபதி தந்தை பெயர்: கிருஷ்ணப்பநாயுடு புதியபழைய வீட்டு எண்: 2-45A / NA வயது: 60 இனம்: ஆண்
178 TN/14/078/0135663 வாக்காளர் பெயர்: ராஜேஸ்வரி கணவர் பெயர்: ரகுபதி புதியபழைய வீட்டு எண்: 2-45A / NA வயது: 52 இனம்: பெண்	179 TN/14/078/0135281 வாக்காளர் பெயர்: சரவணன் தந்தை பெயர்: பெரியசாமி புதியபழைய வீட்டு எண்: 2-49 / NA வயது: 46 இனம்: ஆண்	180 YQY0045880 வாக்காளர் பெயர்: ஜெயந்தி கணவர் பெயர்: பாலாஜி புதியபழைய வீட்டு எண்: 2-75 / NA வயது: 29 இனம்: பெண்

52-பர்கூர் சட்டமன்ற தொகுதி

பாகம் எண் 115

வாக்காளர் பட்டியல் - 2018

தொடர்ச்சி...

பிரிவு: 1-சிகரலப்பள்ளி (வ.கி) மற்றும் (ஊ) குட்டப்பநாயக்கனூர் வார்டு 2, பின்கோடு : 635104

181 YQY0628818 வாக்காளர் பெயர்: தீபா கணவர் பெயர்: செல்வராஜ் புதியபழைய வீட்டு எண்: 2-81 / - வயது: 30 இனம்: பெண்	182 TN/14/078/0135756 வாக்காளர் பெயர்: வெங்கடேசன் தந்தை பெயர்: ரங்கசமுத்திரம் புதியபழைய வீட்டு எண்: 2-90 / NA வயது: 50 இனம்: ஆண்	183 YQY1251115 வாக்காளர் பெயர்: பவித்ரா கணவர் பெயர்: பிரதீப்குமார் புதியபழைய வீட்டு எண்: 2-91 / - வயது: 23 இனம்: பெண்
184 YQY1303825 வாக்காளர் பெயர்: மஞ்சநாத் தாய் பெயர்: வெங்கடேசன் புதியபழைய வீட்டு எண்: 2-100 / - வயது: 19 இனம்: ஆண்	185 YQY0867010 வாக்காளர் பெயர்: சந்திரமோகன் தந்தை பெயர்: வினோதன் புதியபழைய வீட்டு எண்: 2-137 / - வயது: 21 இனம்: ஆண்	186 YQY0985051 வாக்காளர் பெயர்: கபீலராஜ் தந்தை பெயர்: ராஜேந்திரன் புதியபழைய வீட்டு எண்: 2-139 / 2-33 வயது: 23 இனம்: ஆண்
187 YQY0628842 வாக்காளர் பெயர்: வெண்ணிலா கணவர் பெயர்: கோவிந்தராஜ் புதியபழைய வீட்டு எண்: 2-148 / - வயது: 38 இனம்: பெண்	188 YQY0143891 வாக்காளர் பெயர்: சத்யாபிரியா தந்தை பெயர்: ராஜேந்திரன் புதியபழைய வீட்டு எண்: 2-159 / NA வயது: 29 இனம்: பெண்	189 YQY0628859 வாக்காளர் பெயர்: பிரியதர்ஷினி தந்தை பெயர்: கிருஷ்ணன் புதியபழைய வீட்டு எண்: 2-174 / 2-86 வயது: 27 இனம்: பெண்
190 YQY1078831 வாக்காளர் பெயர்: பிரவின்குமார் தந்தை பெயர்: கிருஷ்ணன் புதியபழைய வீட்டு எண்: 2-174 / - வயது: 22 இனம்: ஆண்	191 YQY0143909 வாக்காளர் பெயர்: சந்தோஷ் தந்தை பெயர்: சென்னையநாயுடு புதியபழைய வீட்டு எண்: 2-175 / NA வயது: 30 இனம்: ஆண்	192 YQY0045732 வாக்காளர் பெயர்: வரலட்சுமி கணவர் பெயர்: பாலசந்தர் புதியபழைய வீட்டு எண்: 2-185B / NA வயது: 34 இனம்: பெண்
193 YQY0866822 வாக்காளர் பெயர்: சுதா கணவர் பெயர்: திருவெங்கடம் புதியபழைய வீட்டு எண்: 2-191 / - வயது: 30 இனம்: பெண்	194 YQY0628966 வாக்காளர் பெயர்: அலமேலு தந்தை பெயர்: ரகுபதி புதியபழைய வீட்டு எண்: 2-198 / - வயது: 27 இனம்: பெண்	195 YQY0109728 வாக்காளர் பெயர்: சென்னியம்மாள் கணவர் பெயர்: குட்டப்பநாயுடு புதியபழைய வீட்டு எண்: 2-217 / NA வயது: 58 இனம்: பெண்
196 YQY0984906 வாக்காளர் பெயர்: சிங்காரவேலு தந்தை பெயர்: நாகராஜ் புதியபழைய வீட்டு எண்: 2-219 / NA வயது: 23 இனம்: ஆண்	197 YQY0866830 வாக்காளர் பெயர்: சுதா கணவர் பெயர்: கோவிந்தன் புதியபழைய வீட்டு எண்: 2-222 / - வயது: 27 இனம்: பெண்	198 YQY0143917 வாக்காளர் பெயர்: கோவிந்தராஜ் தந்தை பெயர்: கண்ணையன் புதியபழைய வீட்டு எண்: 2-223 / NA வயது: 32 இனம்: ஆண்
199 TN/14/078/0135301 வாக்காளர் பெயர்: மாதப்பன் தந்தை பெயர்: அமாசிநாயுடு புதியபழைய வீட்டு எண்: 2-224 / NA வயது: 68 இனம்: ஆண்	200 TN/14/078/0135718 வாக்காளர் பெயர்: ராதா கணவர் பெயர்: மாதப்பன் புதியபழைய வீட்டு எண்: 2-224 / NA வயது: 60 இனம்: பெண்	201 KMC1322486 வாக்காளர் பெயர்: குணசேகரன் தந்தை பெயர்: மாதப்பன் புதியபழைய வீட்டு எண்: 2-224 / NA வயது: 47 இனம்: ஆண்
202 YQY0628826 வாக்காளர் பெயர்: ஏழிபுடிப்பா கணவர் பெயர்: வீரவேலு புதியபழைய வீட்டு எண்: 3-7 / - வயது: 37 இனம்: பெண்	203 KMC1118165 வாக்காளர் பெயர்: செந்தாமரை கணவர் பெயர்: மணி புதியபழைய வீட்டு எண்: 3-130 / NA வயது: 56 இனம்: பெண்	204 KMC2170181 வாக்காளர் பெயர்: ரஜினி தந்தை பெயர்: மணி புதியபழைய வீட்டு எண்: 3-138/ வயது: 33 இனம்: ஆண்
205 YQY0628743 வாக்காளர் பெயர்: தீபா தந்தை பெயர்: சின்னராஜ் புதியபழைய வீட்டு எண்: 4-21 / - வயது: 26 இனம்: பெண்	206 YQY1220300 வாக்காளர் பெயர்: நூர்ஜகான் தந்தை பெயர்: காசிம்பாய் புதியபழைய வீட்டு எண்: 4-212 / - வயது: 63 இனம்: பெண்	207 YQY1078849 வாக்காளர் பெயர்: சரபோஜி தந்தை பெயர்: எத்திராஜ் புதியபழைய வீட்டு எண்: 5-44 / - வயது: 21 இனம்: ஆண்
208 YQY1371012 வாக்காளர் பெயர்: பிரஜித் குமார் தந்தை பெயர்: எத்திராஜ் புதியபழைய வீட்டு எண்: 5-44 / - வயது: 20 இனம்: ஆண்	209 KMC2181881 வாக்காளர் பெயர்: வள்ளி கணவர் பெயர்: சிதம்பரம் புதியபழைய வீட்டு எண்: 6-6 / NA வயது: 49 இனம்: பெண்	210 YQY1185347 வாக்காளர் பெயர்: பவித்ரா கணவர் பெயர்: ராஜ்குமார் புதியபழைய வீட்டு எண்: 16 / வயது: 26 இனம்: பெண்

211 YQY1078930 வாக்காளர் பெயர்: தினேஷ்குமார் தந்தை பெயர்: சந்திரன் புதிய/பழைய வீட்டு எண்: 26 / - வயது: 22 இனம்: ஆண்	212 YQY1185420 வாக்காளர் பெயர்: சரவணன் தந்தை பெயர்: தேவன் புதிய/பழைய வீட்டு எண்: 91 / வயது: 25 இனம்: ஆண்	213 YQY1185396 வாக்காளர் பெயர்: ஆனந்தகமார் தந்தை பெயர்: கோவிந்தன் புதிய/பழைய வீட்டு எண்: 99 / - வயது: 21 இனம்: ஆண்
214 YQY1185479 வாக்காளர் பெயர்: ராணி கணவர் பெயர்: பாலமுருகன் புதிய/பழைய வீட்டு எண்: 149 / 149 வயது: 30 இனம்: பெண்	215 YQY1185354 வாக்காளர் பெயர்: ஷார்மிளாபானு கணவர் பெயர்: ஜான்பாஷா புதிய/பழைய வீட்டு எண்: 162 / வயது: 28 இனம்: பெண்	216 YQY1185404 வாக்காளர் பெயர்: அஜித்குமார் தந்தை பெயர்: முனியராஜ் புதிய/பழைய வீட்டு எண்: 195 / வயது: 21 இனம்: ஆண்
217 YQY1185388 வாக்காளர் பெயர்: நாகேஷ் தாய் பெயர்: லட்சுமி புதிய/பழைய வீட்டு எண்: 195 / வயது: 21 இனம்: ஆண்	218 YQY1149210 வாக்காளர் பெயர்: சுதா கணவர் பெயர்: திருவேங்கடம் புதிய/பழைய வீட்டு எண்: 231A / - வயது: 30 இனம்: பெண்	219 YQY0628917 வாக்காளர் பெயர்: கார்த்திகேயன் தந்தை பெயர்: ராஜேந்திரன் புதிய/பழைய வீட்டு எண்: 233 / 2-88 வயது: 26 இனம்: ஆண்
220 YQY1185362 வாக்காளர் பெயர்: இனியவன் தந்தை பெயர்: சிவராஜ் புதிய/பழைய வீட்டு எண்: 233 / வயது: 21 இனம்: ஆண்		

52-பர்கூர் சட்டமன்ற தொகுதி

பாகம் எண் 115

வாக்காளர் பட்டியல் - 2018

தொடர்ச்சி...

பிரிவு: 2-சிகரலப்பள்ளி (வ.கி) மற்றும் (ஊ) ரங்கசமுத்திரம் வார்டு 2, பின்கோடு : 635104

221 YQY0866970 வாக்காளர் பெயர்: பிரவன் குமார் தந்தை பெயர்: கிருஷ்ணகுமார் புதியபழைய வீட்டு எண்: na / - வயது: 41 இனம்: ஆண்	222 YQY1185453 வாக்காளர் பெயர்: அருள்மொழி கணவர் பெயர்: சரவணன் புதியபழைய வீட்டு எண்: 1 / - வயது: 39 இனம்: பெண்	223 YQY1371038 வாக்காளர் பெயர்: நவந்தன் தந்தை பெயர்: ஆனந்தன் புதியபழைய வீட்டு எண்: 1 / - வயது: 21 இனம்: ஆண்
224 YQY1371053 வாக்காளர் பெயர்: தேவிகா தந்தை பெயர்: சிவராஜ் புதியபழைய வீட்டு எண்: 1 / 223 வயது: 19 இனம்: பெண்	225 YQY0985010 வாக்காளர் பெயர்: தமிழ்செல்வி கணவர் பெயர்: குணசேகரன் புதியபழைய வீட்டு எண்: 1-86 / NA வயது: 36 இனம்: பெண்	226 YQY0694919 வாக்காளர் பெயர்: சின்னப்பசெட்டி தந்தை பெயர்: வெங்கடப்ப செட்டி புதியபழைய வீட்டு எண்: 1-321 / - வயது: 79 இனம்: ஆண்
227 YQY0629212 வாக்காளர் பெயர்: பரிமளா கணவர் பெயர்: வேலன் புதியபழைய வீட்டு எண்: 2 / - வயது: 28 இனம்: பெண்	228 YQY0629113 வாக்காளர் பெயர்: சலாம் தந்தை பெயர்: நவாம் சலாம் புதியபழைய வீட்டு எண்: 2-7 / - வயது: 34 இனம்: ஆண்	229 YQY1185461 வாக்காளர் பெயர்: கலா கணவர் பெயர்: கோவிந்தன் புதியபழைய வீட்டு எண்: 2-22 / - வயது: 28 இனம்: பெண்
230 YQY0866814 வாக்காளர் பெயர்: சின்னப்பாப்பா கணவர் பெயர்: திம்ராயன் புதியபழைய வீட்டு எண்: 2-36 / - வயது: 65 இனம்: பெண்	231 TN/14/078/0135746 வாக்காளர் பெயர்: சின்னராஜ் தந்தை பெயர்: கோவிந்தசாமி புதியபழைய வீட்டு எண்: 2-46 / NA வயது: 47 இனம்: ஆண்	232 TN/14/078/0135747 வாக்காளர் பெயர்: ருக்மணி கணவர் பெயர்: சின்னராஜ் புதியபழைய வீட்டு எண்: 2-46 / NA வயது: 42 இனம்: பெண்
233 YQY1185438 வாக்காளர் பெயர்: வனிதா தந்தை பெயர்: சரவணன் புதியபழைய வீட்டு எண்: 2-49 / - வயது: 22 இனம்: பெண்	234 YQY1185446 வாக்காளர் பெயர்: பிரியா தந்தை பெயர்: சரவணன் புதியபழைய வீட்டு எண்: 2-49 / - வயது: 21 இனம்: பெண்	235 YQY0629063 வாக்காளர் பெயர்: தேவராஜ் மற்றவர் பெயர்: சென்னம்மாள் புதியபழைய வீட்டு எண்: 2-50 / - வயது: 48 இனம்: ஆண்
236 YQY0629071 வாக்காளர் பெயர்: ஆர்த்தி தாய் பெயர்: சென்னம்மாள் புதியபழைய வீட்டு எண்: 2-50 / - வயது: 35 இனம்: பெண்	237 TN/14/078/0135292 வாக்காளர் பெயர்: ராஜாமணி கணவர் பெயர்: சின்னராஜ் புதியபழைய வீட்டு எண்: 2-51 / NA வயது: 45 இனம்: பெண்	238 KMC1116714 வாக்காளர் பெயர்: கிரிஜா கணவர் பெயர்: ராஜாமணி புதியபழைய வீட்டு எண்: 2-51 / NA வயது: 42 இனம்: பெண்
239 TN/14/078/0135123 வாக்காளர் பெயர்: ராஜேந்திரன் தந்தை பெயர்: குல்லப்பன் புதியபழைய வீட்டு எண்: 2-54 / NA வயது: 53 இனம்: ஆண்	240 TN/14/078/0135628 வாக்காளர் பெயர்: வள்ளி கணவர் பெயர்: ராஜேந்திரன் புதியபழைய வீட்டு எண்: 2-54 / NA வயது: 47 இனம்: பெண்	241 YQY0629188 வாக்காளர் பெயர்: பையப்ப நாயுடு மற்றவர் பெயர்: கங்கம்மாள் புதியபழைய வீட்டு எண்: 2-55 / - வயது: 88 இனம்: ஆண்
242 TN/14/078/0135634 வாக்காளர் பெயர்: கங்கம்மாள் கணவர் பெயர்: குல்லப்பன் புதியபழைய வீட்டு எண்: 2-55 / NA வயது: 78 இனம்: பெண்	243 TN/14/078/0135580 வாக்காளர் பெயர்: மாதம்மாள் கணவர் பெயர்: கண்ணுகான் புதியபழைய வீட்டு எண்: 2-56 / NA வயது: 58 இனம்: பெண்	244 YQY0629238 வாக்காளர் பெயர்: சந்தோஷ் தந்தை பெயர்: கண்ணுகான் மாதம்மாள் புதியபழைய வீட்டு எண்: 2-56 / - வயது: 31 இனம்: ஆண்
245 TN/14/078/0135487 வாக்காளர் பெயர்: லட்சுமி கணவர் பெயர்: கிருஷ்ணன் புதியபழைய வீட்டு எண்: 2-57 / NA வயது: 68 இனம்: பெண்	246 KMC2177608 வாக்காளர் பெயர்: வேலன் தந்தை பெயர்: கிருஷ்ணன் புதியபழைய வீட்டு எண்: 2-57 / NA வயது: 34 இனம்: ஆண்	247 TN/14/078/0135020 வாக்காளர் பெயர்: தேவன் தந்தை பெயர்: பெரியகுல்லப்பநாயுடு புதியபழைய வீட்டு எண்: 2-59 / NA வயது: 58 இனம்: ஆண்
248 KMC2178663 வாக்காளர் பெயர்: நிர்மலா கணவர் பெயர்: ராஜா புதியபழைய வீட்டு எண்: 2-59 / NA வயது: 35 இனம்: பெண்	249 KMC2178903 வாக்காளர் பெயர்: லட்சுமி கணவர் பெயர்: தேவன் புதியபழைய வீட்டு எண்: 2-59A / NA வயது: 55 இனம்: பெண்	250 KMC2256493 வாக்காளர் பெயர்: ராஜா தந்தை பெயர்: தேவன் புதியபழைய வீட்டு எண்: 2-59A / NA வயது: 40 இனம்: ஆண்

52-பர்கூர் சட்டமன்ற தொகுதி

பாகம் எண் 115

வாக்காளர் பட்டியல் - 2018

தொடர்ச்சி...

பிரிவு: 2-சிகரலப்பள்ளி (வ.கி) மற்றும் (ஊ) ரங்கசமுத்திரம் வார்டு 2, பின்கோடு : 635104

251 TN/14/078/0135032 வாக்காளர் பெயர்: சிவராஜ் தந்தை பெயர்: பெரியகுல்லப்பநாயுடு புதியபழைய வீட்டு எண்: 2-60 / NA வயது: 68 இனம்: ஆண்	252 YQY0629170 வாக்காளர் பெயர்: ராமமூர்த்தி தந்தை பெயர்: பெரியகுள்ளநாயுடு புதியபழைய வீட்டு எண்: 2-61A / - வயது: 63 இனம்: ஆண்	253 YQY0985069 வாக்காளர் பெயர்: விக்னேஷ் தந்தை பெயர்: ராமமூர்த்தி புதியபழைய வீட்டு எண்: 2-61a / - வயது: 23 இனம்: ஆண்
254 TN/14/078/0135001 வாக்காளர் பெயர்: மாதேஷ் தந்தை பெயர்: திம்மராயன் புதியபழைய வீட்டு எண்: 2-62 / NA வயது: 48 இனம்: ஆண்	255 KMC3130135 வாக்காளர் பெயர்: சாரதா கணவர் பெயர்: மாதேஷ் புதியபழைய வீட்டு எண்: 2-62 / NA வயது: 36 இனம்: பெண்	256 YQY1078971 வாக்காளர் பெயர்: ராஜ்வேல் தந்தை பெயர்: இந்திராணி புதியபழைய வீட்டு எண்: 2-62 / - வயது: 22 இனம்: ஆண்
257 YQY1078963 வாக்காளர் பெயர்: சண்முகம் தந்தை பெயர்: மாதேஷ் புதியபழைய வீட்டு எண்: 2-62 / - வயது: 21 இனம்: ஆண்	258 TN/14/078/0135368 வாக்காளர் பெயர்: சாவித்திரி கணவர் பெயர்: முருகன் புதியபழைய வீட்டு எண்: 2-64 / NA வயது: 53 இனம்: பெண்	259 YQY0045740 வாக்காளர் பெயர்: சங்கீதா கணவர் பெயர்: முருகன் புதியபழைய வீட்டு எண்: 2-64 / NA வயது: 30 இனம்: பெண்
260 TN/14/078/0135551 வாக்காளர் பெயர்: வள்ளியம்மாள் கணவர் பெயர்: திம்மராயன் புதியபழைய வீட்டு எண்: 2-65 / NA வயது: 60 இனம்: பெண்	261 TN/14/078/0135028 வாக்காளர் பெயர்: கோவிந்தன் தந்தை பெயர்: திம்மராயன் புதியபழைய வீட்டு எண்: 2-65 / NA வயது: 50 இனம்: ஆண்	262 YQY1078807 வாக்காளர் பெயர்: முனிராஜ் தந்தை பெயர்: திம்மராயன் புதியபழைய வீட்டு எண்: 2-65 / 2-88A வயது: 49 இனம்: ஆண்
263 TN/14/078/0135846 வாக்காளர் பெயர்: சிவகுமார் தந்தை பெயர்: திம்மராயன் புதியபழைய வீட்டு எண்: 2-65 / NA வயது: 42 இனம்: ஆண்	264 YQY0045948 வாக்காளர் பெயர்: சாந்தி கணவர் பெயர்: சிவக்குமார் புதியபழைய வீட்டு எண்: 2-65 / NA வயது: 31 இனம்: பெண்	265 KMC2178408 வாக்காளர் பெயர்: உதயகுமார் தந்தை பெயர்: மணி புதியபழைய வீட்டு எண்: 2-73 / NA வயது: 40 இனம்: ஆண்
266 KMC2819332 வாக்காளர் பெயர்: சாந்தி கணவர் பெயர்: உதயகுமார் புதியபழைய வீட்டு எண்: 2-73 / NA வயது: 34 இனம்: பெண்	267 YQY0629204 வாக்காளர் பெயர்: குமார் மற்றவர் பெயர்: லட்சுமி புதியபழைய வீட்டு எண்: 2-74 / - வயது: 63 இனம்: ஆண்	268 YQY0629196 வாக்காளர் பெயர்: ரஜினி தந்தை பெயர்: லட்சுமி குமார் புதியபழைய வீட்டு எண்: 2-74 / - வயது: 28 இனம்: ஆண்
269 KMC2819498 வாக்காளர் பெயர்: சலாம் தந்தை பெயர்: நவாப் புதியபழைய வீட்டு எண்: 2-75 / NA வயது: 34 இனம்: ஆண்	270 YQY0045930 வாக்காளர் பெயர்: ஓர்மிளா தந்தை பெயர்: நவாப் புதியபழைய வீட்டு எண்: 2-75 / NA வயது: 31 இனம்: பெண்	271 KMC2180024 வாக்காளர் பெயர்: விஜயா கணவர் பெயர்: மணி புதியபழைய வீட்டு எண்: 2-76 / NA வயது: 61 இனம்: பெண்
272 TN/14/078/0135026 வாக்காளர் பெயர்: மணி தந்தை பெயர்: பொன்னுசாமி புதியபழைய வீட்டு எண்: 2-76 / NA வயது: 58 இனம்: ஆண்	273 YQY0629147 வாக்காளர் பெயர்: கோபி தந்தை பெயர்: மணி விஜயா புதியபழைய வீட்டு எண்: 2-76 / - வயது: 32 இனம்: ஆண்	274 YQY0629154 வாக்காளர் பெயர்: செளந்தரியா தந்தை பெயர்: மணி விஜயா புதியபழைய வீட்டு எண்: 2-76 / - வயது: 27 இனம்: பெண்
275 TN/14/078/0135393 வாக்காளர் பெயர்: நாகம்மாள் கணவர் பெயர்: கிருஷ்ணன் புதியபழைய வீட்டு எண்: 2-77 / NA வயது: 58 இனம்: பெண்	276 KMC2179984 வாக்காளர் பெயர்: தேவன் தந்தை பெயர்: வஜ்ஜிரம்உடையார் புதியபழைய வீட்டு எண்: 2-81 / NA வயது: 51 இனம்: ஆண்	277 KMC3130143 வாக்காளர் பெயர்: பாக்கியம் கணவர் பெயர்: தேவன் புதியபழைய வீட்டு எண்: 2-81 / NA வயது: 43 இனம்: பெண்
278 KMC3130127 வாக்காளர் பெயர்: அம்சவேணி கணவர் பெயர்: சேகர் புதியபழைய வீட்டு எண்: 2-81 / NA வயது: 34 இனம்: பெண்	279 YQY0629121 வாக்காளர் பெயர்: குணசேகரன் தந்தை பெயர்: தேவன் பாக்கியம் புதியபழைய வீட்டு எண்: 2-81 / - வயது: 26 இனம்: ஆண்	280 TN/14/078/0135643 வாக்காளர் பெயர்: கண்ணம்மாள் கணவர் பெயர்: சின்னப்பன் புதியபழைய வீட்டு எண்: 2-82 / NA வயது: 63 இனம்: பெண்

52-பர்கூர் சட்டமன்ற தொகுதி

பாகம் எண் 115

வாக்காளர் பட்டியல் - 2018

தொடர்ச்சி...

பிரிவு: 2-சிகரலப்பள்ளி (வ.கி) மற்றும் (ஊ) ரங்கசமுத்திரம் வார்டு 2 , பின்கோடு : 635104

281 KMC3130150 வாக்காளர் பெயர்: மோகன் தந்தை பெயர்: சின்னப்பன் புதியபழைய வீட்டு எண்: 2-82 / NA வயது: 32 இனம்: ஆண்	282 YQY0629162 வாக்காளர் பெயர்: ராதாமணி கணவர் பெயர்: மோகன் புதியபழைய வீட்டு எண்: 2-82 / - வயது: 27 இனம்: பெண்	283 KMC2179927 வாக்காளர் பெயர்: ரேணுகோபால் தந்தை பெயர்: குப்புசாமிஉடையார் புதியபழைய வீட்டு எண்: 2-83 / NA வயது: 47 இனம்: ஆண்
284 KMC2177780 வாக்காளர் பெயர்: கிருஷ்ணன் தந்தை பெயர்: சென்னம்மாள் புதியபழைய வீட்டு எண்: 2-84 / NA வயது: 71 இனம்: ஆண்	285 KMC2177806 வாக்காளர் பெயர்: சென்னம்மாள் கணவர் பெயர்: கிருஷ்ணன் புதியபழைய வீட்டு எண்: 2-84 / NA வயது: 68 இனம்: பெண்	286 KMC2178382 வாக்காளர் பெயர்: மாதப்பன் தந்தை பெயர்: கிருஷ்ணன் புதியபழைய வீட்டு எண்: 2-84-A / NA வயது: 41 இனம்: ஆண்
287 KMC3130168 வாக்காளர் பெயர்: சரோஜா கணவர் பெயர்: மாதப்பன் புதியபழைய வீட்டு எண்: 2-84A / NA வயது: 34 இனம்: பெண்	288 YQY0629220 வாக்காளர் பெயர்: கோகிலா கணவர் பெயர்: வெங்கடேசன் புதியபழைய வீட்டு எண்: 2-87 / - வயது: 28 இனம்: பெண்	289 YQY0045955 வாக்காளர் பெயர்: சாந்தி கணவர் பெயர்: வெங்கடேசன் புதியபழைய வீட்டு எண்: 2-88 / NA வயது: 41 இனம்: பெண்
290 TN/14/078/0135838 வாக்காளர் பெயர்: கிருஷ்ணன் தந்தை பெயர்: வெங்கட்டப்பன் புதியபழைய வீட்டு எண்: 2-90 / 55 வயது: 50 இனம்: ஆண்	291 TN/14/078/0135839 வாக்காளர் பெயர்: சின்னப்பன் தந்தை பெயர்: வெங்கட்டப்பன் புதியபழைய வீட்டு எண்: 2-90 / NA வயது: 48 இனம்: ஆண்	292 TN/14/078/0135537 வாக்காளர் பெயர்: மங்கம்மாள் கணவர் பெயர்: முருகன் புதியபழைய வீட்டு எண்: 2-90 / NA வயது: 43 இனம்: பெண்
293 TN/14/078/0135287 வாக்காளர் பெயர்: கோவிந்தன் தந்தை பெயர்: வெங்கட்டப்பன் புதியபழைய வீட்டு எண்: 2-90A / NA வயது: 60 இனம்: ஆண்	294 TN/14/078/0135673 வாக்காளர் பெயர்: ருக்கம்மாள் கணவர் பெயர்: கோவிந்தன் புதியபழைய வீட்டு எண்: 2-90A / NA வயது: 54 இனம்: பெண்	295 YQY1078989 வாக்காளர் பெயர்: புவனேஸ்வரி தந்தை பெயர்: சின்னப்பன் புதியபழைய வீட்டு எண்: 2-108 / - வயது: 22 இனம்: பெண்
296 TN/14/078/0135259 வாக்காளர் பெயர்: லட்சுமணநாயுடு தந்தை பெயர்: முனியப்பன் புதியபழைய வீட்டு எண்: 2-144 / NA வயது: 93 இனம்: ஆண்	297 TN/14/078/0135153 வாக்காளர் பெயர்: வெங்கட்டேசன் தந்தை பெயர்: லட்சுமணன் புதியபழைய வீட்டு எண்: 2-144 / NA வயது: 68 இனம்: ஆண்	298 TN/14/078/0135818 வாக்காளர் பெயர்: சாலம்மாள் கணவர் பெயர்: வெங்கட்டேசன் புதியபழைய வீட்டு எண்: 2-144 / NA வயது: 58 இனம்: பெண்
299 TN/14/078/0135086 வாக்காளர் பெயர்: ஜெயகரன் தந்தை பெயர்: லட்சுமணகவுண்டர் புதியபழைய வீட்டு எண்: 2-154 / NA வயது: 55 இனம்: ஆண்	300 KMC2819340 வாக்காளர் பெயர்: கலையரசி கணவர் பெயர்: ஜெயகரன் புதியபழைய வீட்டு எண்: 2-154 / NA வயது: 38 இனம்: பெண்	301 YQY1078997 வாக்காளர் பெயர்: இந்தமுதி தந்தை பெயர்: நாகராஜ் புதியபழைய வீட்டு எண்: 2-183 / - வயது: 21 இனம்: பெண்
302 KMC1116896 வாக்காளர் பெயர்: மாதப்பன் தந்தை பெயர்: தெல்லப்பநாயுடு புதியபழைய வீட்டு எண்: 2-216 / NA வயது: 63 இனம்: ஆண்	303 TN/14/078/0135379 வாக்காளர் பெயர்: ராஜம்மாள் கணவர் பெயர்: மாதப்பன் புதியபழைய வீட்டு எண்: 2-216 / NA வயது: 58 இனம்: பெண்	304 KMC2182681 வாக்காளர் பெயர்: திம்மராயசாமி தந்தை பெயர்: மாதப்பன் புதியபழைய வீட்டு எண்: 2-216 / NA வயது: 38 இனம்: ஆண்
305 TN/14/078/0135092 வாக்காளர் பெயர்: குட்டப்பநாயுடு தந்தை பெயர்: தெல்லப்பன் புதியபழைய வீட்டு எண்: 2-217 / NA வயது: 58 இனம்: ஆண்	306 KMC2181261 வாக்காளர் பெயர்: முருகேசன் தந்தை பெயர்: குட்டப்பன் புதியபழைய வீட்டு எண்: 2-217 / NA வயது: 34 இனம்: ஆண்	307 YQY0629022 வாக்காளர் பெயர்: நெத்திராவதி கணவர் பெயர்: முருகேசன் புதியபழைய வீட்டு எண்: 2-217 / - வயது: 26 இனம்: பெண்
308 YQY0629048 வாக்காளர் பெயர்: சந்திரன் தந்தை பெயர்: தெல்லப்பநாயுடு புதியபழைய வீட்டு எண்: 2-218 / வயது: 48 இனம்: ஆண்	309 YQY0629055 வாக்காளர் பெயர்: லதா கணவர் பெயர்: சந்திரன் புதியபழைய வீட்டு எண்: 2-218 / - வயது: 43 இனம்: பெண்	310 TN/14/078/0135045 வாக்காளர் பெயர்: நாகராஜ் தந்தை பெயர்: தெல்லப்பன் புதியபழைய வீட்டு எண்: 2-219 / NA வயது: 58 இனம்: ஆண்

311	TN/14/078/0135526 வாக்காளர் பெயர்: சலோசனா கணவர் பெயர்: நாகராஜ் புதியபழைய வீட்டு எண்: 2-219 / NA வயது: 53 இனம்: பெண்	312	YQY0629030 வாக்காளர் பெயர்: அனுசுயா கணவர் பெயர்: சீனிவாசன் புதியபழைய வீட்டு எண்: 2-219 / - வயது: 27 இனம்: பெண்	313	TN/14/078/0135059 வாக்காளர் பெயர்: குள்ளப்பநாயுடு தந்தை பெயர்: கெங்கப்பநாயுடு புதியபழைய வீட்டு எண்: 2-221 / NA வயது: 83 இனம்: ஆண்
314	YQY0629089 வாக்காளர் பெயர்: கண்ணம்மாள் கணவர் பெயர்: குள்ளப்பநாயுடு புதியபழைய வீட்டு எண்: 2-221 / வயது: 65 இனம்: பெண்	315	YQY0629097 வாக்காளர் பெயர்: சந்திரன் தந்தை பெயர்: குள்ளப்பநாயுடு புதியபழைய வீட்டு எண்: 2-221 / - வயது: 48 இனம்: ஆண்	316	TN/14/078/0135415 வாக்காளர் பெயர்: அன்பு கணவர் பெயர்: சம்பத் புதியபழைய வீட்டு எண்: 2-221 / NA வயது: 48 இனம்: பெண்
317	KMC2256378 வாக்காளர் பெயர்: செல்வி கணவர் பெயர்: கிருஷ்ணகுமார் புதியபழைய வீட்டு எண்: 2-221 / NA வயது: 44 இனம்: பெண்	318	YQY0694893 வாக்காளர் பெயர்: சந்திரேசகரன் தந்தை பெயர்: மாதப்பன் புதியபழைய வீட்டு எண்: 2-224A / - வயது: 39 இனம்: ஆண்	319	KMC3130200 வாக்காளர் பெயர்: காளிதாசன் தந்தை பெயர்: நாகப்பநாயுடு புதியபழைய வீட்டு எண்: 2-225 / NA வயது: 51 இனம்: ஆண்
320	TN/14/078/0135289 வாக்காளர் பெயர்: இளங்கோவன் தந்தை பெயர்: லட்சுமணகவுண்டர் புதியபழைய வீட்டு எண்: 2-227 / NA வயது: 53 இனம்: ஆண்	321	TN/14/078/0135283 வாக்காளர் பெயர்: ஆனந்தன் தந்தை பெயர்: லட்சுமணகவுண்டர் புதியபழைய வீட்டு எண்: 2-227 / NA வயது: 48 இனம்: ஆண்	322	TN/14/078/0135474 வாக்காளர் பெயர்: லட்சுமி கணவர் பெயர்: சம்பத் புதியபழைய வீட்டு எண்: 2-227 / NA வயது: 48 இனம்: பெண்
323	KMC3130184 வாக்காளர் பெயர்: நீலவேணி கணவர் பெயர்: ஆனந்தன் புதியபழைய வீட்டு எண்: 2-227 / NA வயது: 34 இனம்: பெண்	324	TN/14/078/0135229 வாக்காளர் பெயர்: நடராஜ் தந்தை பெயர்: திம்மராயன் புதியபழைய வீட்டு எண்: 2-228 / NA வயது: 57 இனம்: ஆண்	325	TN/14/078/0135555 வாக்காளர் பெயர்: மணிமேகலை கணவர் பெயர்: நடராஜ் புதியபழைய வீட்டு எண்: 2-228 / NA வயது: 57 இனம்: பெண்
326	YQY0629105 வாக்காளர் பெயர்: புருசோத்தமன் தந்தை பெயர்: நடராஜன் புதியபழைய வீட்டு எண்: 2-228 / - வயது: 26 இனம்: ஆண்	327	YQY0984872 வாக்காளர் பெயர்: பிரதாப் குமார் தந்தை பெயர்: நடராஜன் புதியபழைய வீட்டு எண்: 2-228 / NA வயது: 23 இனம்: ஆண்	328	KMC1322502 வாக்காளர் பெயர்: ராமன் தந்தை பெயர்: வெங்கட்டப்பன் புதியபழைய வீட்டு எண்: 2-230 / NA வயது: 58 இனம்: ஆண்
329	TN/14/078/0135832 வாக்காளர் பெயர்: முருகன் தந்தை பெயர்: வெங்கட்டப்பன் புதியபழைய வீட்டு எண்: 2-230 / NA வயது: 55 இனம்: ஆண்	330	TN/14/078/0135462 வாக்காளர் பெயர்: மாதம்மாள் கணவர் பெயர்: ராமன் புதியபழைய வீட்டு எண்: 2-230 / NA வயது: 53 இனம்: பெண்	331	TN/14/078/0135091 வாக்காளர் பெயர்: திம்மராயன் தந்தை பெயர்: சின்னபிட்டநாயுடு புதியபழைய வீட்டு எண்: 2-233 / NA வயது: 68 இனம்: ஆண்
332	TN/14/078/0135392 வாக்காளர் பெயர்: சரோஜா கணவர் பெயர்: திம்மராயன் புதியபழைய வீட்டு எண்: 2-233 / NA வயது: 63 இனம்: பெண்	333	TN/14/078/0135288 வாக்காளர் பெயர்: சிவராஜ் தந்தை பெயர்: திம்மராயன் புதியபழைய வீட்டு எண்: 2-233 / NA வயது: 48 இனம்: ஆண்	334	KMC3130192 வாக்காளர் பெயர்: வள்ளி கணவர் பெயர்: சிவராஜ் புதியபழைய வீட்டு எண்: 2-233 / NA வயது: 37 இனம்: பெண்
335	YQY0694984 வாக்காளர் பெயர்: விக்னேஷ் தந்தை பெயர்: மனோகரன் புதியபழைய வீட்டு எண்: 5-296 / - வயது: 26 இனம்: ஆண்	336	YQY0694950 வாக்காளர் பெயர்: மங்கம்மா தந்தை பெயர்: சின்னப்பன் புதியபழைய வீட்டு எண்: 5-326 / - வயது: 48 இனம்: பெண்	337	YQY1288992 வாக்காளர் பெயர்: பவித்ரா தந்தை பெயர்: மாதவன் புதியபழைய வீட்டு எண்: 187 / - வயது: 20 இனம்: பெண்

52-பர்கூர் சட்டமன்ற தொகுதி

பாகம் எண் 115

வாக்காளர் பட்டியல் - 2018

தொடர்ச்சி...

பிரிவு: 3-சிகரலப்பள்ளி (வ.கி) மற்றும் (ஊ) ஜிட்டிகாணூர் வார்டு 2 , பின்கோடு : 635104

338	YQY0866707 வாக்காளர் பெயர்: மேனகா தந்தை பெயர்: விஜய்குமார் புதியபழைய வீட்டு எண்: na/- வயது: 24 இனம்: பெண்	339	YQY0866988 வாக்காளர் பெயர்: ராஜேஷ் தந்தை பெயர்: விஜயா புதியபழைய வீட்டு எண்: na/- வயது: 23 இனம்: ஆண்	340	YQY0629394 வாக்காளர் பெயர்: சித்ரா கணவர் பெயர்: ராஜா புதியபழைய வீட்டு எண்: 1/- வயது: 38 இனம்: பெண்
341	YQY0629386 வாக்காளர் பெயர்: தேவி கணவர் பெயர்: சக்திவேல் புதியபழைய வீட்டு எண்: 1/- வயது: 34 இனம்: பெண்	342	YQY0673111 வாக்காளர் பெயர்: சாலம்மாள் கணவர் பெயர்: தேவன் புதியபழைய வீட்டு எண்: 1/- வயது: 33 இனம்: பெண்	343	YQY1079102 வாக்காளர் பெயர்: பிரியா கணவர் பெயர்: செல்வதுரை புதியபழைய வீட்டு எண்: 1/1 வயது: 23 இனம்: பெண்
344	YQY1303817 வாக்காளர் பெயர்: மஞ்சநாத் தந்தை பெயர்: வெங்கடேசன் புதியபழைய வீட்டு எண்: 1/- வயது: 20 இனம்: ஆண்	345	YQY1079136 வாக்காளர் பெயர்: கமலா கணவர் பெயர்: நாகராஜ் புதியபழைய வீட்டு எண்: 2/207 வயது: 51 இனம்: பெண்	346	YQY0695007 வாக்காளர் பெயர்: நந்தகுமார் தந்தை பெயர்: தாமோதிரன் புதியபழைய வீட்டு எண்: 2/- வயது: 37 இனம்: ஆண்
347	YQY0694935 வாக்காளர் பெயர்: பரிமளா தந்தை பெயர்: ராமன் புதியபழைய வீட்டு எண்: 2/- வயது: 34 இனம்: பெண்	348	YQY0694901 வாக்காளர் பெயர்: வசுமதி தந்தை பெயர்: சர்க்கரை புதியபழைய வீட்டு எண்: 2/- வயது: 32 இனம்: பெண்	349	YQY1079110 வாக்காளர் பெயர்: மங்கம்மாள் கணவர் பெயர்: சென்னையநாயுடு புதியபழைய வீட்டு எண்: 2/205A வயது: 28 இனம்: பெண்
350	YQY1079094 வாக்காளர் பெயர்: பரமேஸ்வரி கணவர் பெயர்: சரவணன் புதியபழைய வீட்டு எண்: 2/166 வயது: 26 இனம்: பெண்	351	YQY1079011 வாக்காளர் பெயர்: வினோத் தந்தை பெயர்: ராமமூர்த்தி புதியபழைய வீட்டு எண்: 2/61A வயது: 23 இனம்: ஆண்	352	YQY1079029 வாக்காளர் பெயர்: ஹேமராஜ் தந்தை பெயர்: கோவிந்தராஜ் புதியபழைய வீட்டு எண்: 2/31 வயது: 23 இனம்: ஆண்
353	YQY1079037 வாக்காளர் பெயர்: மஞ்சனா தந்தை பெயர்: கிருஷ்ணமூர்த்தி புதியபழைய வீட்டு எண்: 2/237 வயது: 23 இனம்: பெண்	354	YQY1079052 வாக்காளர் பெயர்: லட்சுமி தந்தை பெயர்: ரகுபதி புதியபழைய வீட்டு எண்: 2/198 வயது: 23 இனம்: பெண்	355	YQY1079060 வாக்காளர் பெயர்: முருகன் தந்தை பெயர்: சென்னப்பநாயுடு புதியபழைய வீட்டு எண்: 2/194A வயது: 23 இனம்: ஆண்
356	YQY1079128 வாக்காளர் பெயர்: அகிலா தந்தை பெயர்: மாதப்பன் புதியபழைய வீட்டு எண்: 2/94 வயது: 23 இனம்: பெண்	357	YQY1079078 வாக்காளர் பெயர்: சுகுமார் தந்தை பெயர்: திம்மராயன் புதியபழைய வீட்டு எண்: 2/133 வயது: 23 இனம்: ஆண்	358	YQY1079086 வாக்காளர் பெயர்: ரகுராம் தந்தை பெயர்: திம்மராயன் புதியபழைய வீட்டு எண்: 2/133 வயது: 23 இனம்: ஆண்
359	YQY1079045 வாக்காளர் பெயர்: ரமேஷ் தந்தை பெயர்: ரகுபதி புதியபழைய வீட்டு எண்: 2/45A வயது: 22 இனம்: ஆண்	360	YQY1079003 வாக்காளர் பெயர்: விக்னேஷ் தந்தை பெயர்: ராஜேந்திரன் புதியபழைய வீட்டு எண்: 2/112 வயது: 21 இனம்: ஆண்	361	YQY0866699 வாக்காளர் பெயர்: திவ்யா தந்தை பெயர்: எத்திராஜ் புதியபழைய வீட்டு எண்: 2-14/- வயது: 23 இனம்: பெண்
362	YQY0629253 வாக்காளர் பெயர்: பிரகாஷ் மற்றவர் பெயர்: ராணி புதியபழைய வீட்டு எண்: 2-15/- வயது: 37 இனம்: ஆண்	363	YQY0694992 வாக்காளர் பெயர்: சியாமளா தந்தை பெயர்: கிருஷ்ணன் புதியபழைய வீட்டு எண்: 2-17/- வயது: 28 இனம்: பெண்	364	YQY0629451 வாக்காளர் பெயர்: பிரபு தந்தை பெயர்: ராஜப்பன் புதியபழைய வீட்டு எண்: 2-22/- வயது: 31 இனம்: ஆண்
365	YQY1370998 வாக்காளர் பெயர்: நதியா கணவர் பெயர்: பிரபு புதியபழைய வீட்டு எண்: 2-22/- வயது: 23 இனம்: பெண்	366	YQY0694885 வாக்காளர் பெயர்: ராமச்சந்திரன் தந்தை பெயர்: கோபால் புதியபழைய வீட்டு எண்: 2-31A/- வயது: 40 இனம்: ஆண்	367	YQY0629485 வாக்காளர் பெயர்: கண்ணம்மாள் தந்தை பெயர்: திம்மராய நாயுடு புதியபழைய வீட்டு எண்: 2-44-53a/- வயது: 54 இனம்: ஆண்

52-பர்கூர் சட்டமன்ற தொகுதி

பாகம் எண் 115

வாக்காளர் பட்டியல் - 2018

தொடர்ச்சி...

பிரிவு: 3-சிகரலப்பள்ளி (வ.கி) மற்றும் (ஊ) ஜிட்டிகாணூர் வார்டு 2 , பின்கோடு : 635104

368 YQY0694943 வாக்காளர் பெயர்: அம்சவேளி கணவர் பெயர்: ஜெகநாதன் புதியபழைய வீட்டு எண்: 2-45 / - வயது: 44 இனம்: பெண்	369 YQY0866855 வாக்காளர் பெயர்: கண்ணம்மாள் கணவர் பெயர்: வேங்கட்டப்பன் புதியபழைய வீட்டு எண்: 2-47 / - வயது: 40 இனம்: பெண்	370 YQY0629550 வாக்காளர் பெயர்: சாரதா கணவர் பெயர்: சின்ராஜ் புதியபழைய வீட்டு எண்: 2-53A / - வயது: 34 இனம்: பெண்
371 YQY0673103 வாக்காளர் பெயர்: விஜயகுமார் தந்தை பெயர்: முனியப்பன் புதியபழைய வீட்டு எண்: 2-55 / - வயது: 32 இனம்: ஆண்	372 TN/14/078/0135428 வாக்காளர் பெயர்: மஞ்சளா கணவர் பெயர்: ராமமூர்த்தி புதியபழைய வீட்டு எண்: 2-61 / NA வயது: 53 இனம்: பெண்	373 YQY0866996 வாக்காளர் பெயர்: கவியரசன் தந்தை பெயர்: முருகன் புதியபழைய வீட்டு எண்: 2-64 / - வயது: 28 இனம்: ஆண்
374 KMC2180040 வாக்காளர் பெயர்: திலகம் கணவர் பெயர்: ரேணுகோபால் புதியபழைய வீட்டு எண்: 2-83 / NA வயது: 45 இனம்: பெண்	375 KMC2178549 வாக்காளர் பெயர்: மாதப்பன் தந்தை பெயர்: முனியப்பன் புதியபழைய வீட்டு எண்: 2-86 / NA வயது: 54 இனம்: ஆண்	376 TN/14/078/0135377 வாக்காளர் பெயர்: பத்மா கணவர் பெயர்: மாதப்பன் புதியபழைய வீட்டு எண்: 2-86 / NA வயது: 41 இனம்: பெண்
377 TN/14/078/0135111 வாக்காளர் பெயர்: முனியப்பன் தந்தை பெயர்: போடியப்பநாயுடு புதியபழைய வீட்டு எண்: 2-87 / NA வயது: 78 இனம்: ஆண்	378 TN/14/078/0135376 வாக்காளர் பெயர்: வெங்கட்டம்மாள் கணவர் பெயர்: முனியப்பன் புதியபழைய வீட்டு எண்: 2-87 / NA வயது: 68 இனம்: பெண்	379 KMC2819357 வாக்காளர் பெயர்: வெங்கடேசன் தந்தை பெயர்: முனியப்பநாயுடு புதியபழைய வீட்டு எண்: 2-87 / NA வயது: 42 இனம்: ஆண்
380 KMC2819373 வாக்காளர் பெயர்: சென்னையன் தந்தை பெயர்: திம்மராயநாயுடு புதியபழைய வீட்டு எண்: 2-89 / NA வயது: 68 இனம்: ஆண்	381 TN/14/078/0135361 வாக்காளர் பெயர்: குள்ளம்மாள் கணவர் பெயர்: முனியப்பன் புதியபழைய வீட்டு எண்: 2-89 / NA வயது: 68 இனம்: பெண்	382 TN/14/078/0135079 வாக்காளர் பெயர்: முனியப்பன் தந்தை பெயர்: திம்மராயநாயுடு புதியபழைய வீட்டு எண்: 2-89 / NA வயது: 67 இனம்: ஆண்
383 TN/14/078/0135459 வாக்காளர் பெயர்: சரோஜா கணவர் பெயர்: சென்னையன் புதியபழைய வீட்டு எண்: 2-89 / NA வயது: 60 இனம்: பெண்	384 KMC2819365 வாக்காளர் பெயர்: சஞ்ஜீவகுமார் தந்தை பெயர்: சென்னையன் புதியபழைய வீட்டு எண்: 2-89 / NA வயது: 37 இனம்: ஆண்	385 KMC2181725 வாக்காளர் பெயர்: அசோக்குமார் தந்தை பெயர்: சென்னையன் புதியபழைய வீட்டு எண்: 2-89 / NA வயது: 35 இனம்: ஆண்
386 YQY0629261 வாக்காளர் பெயர்: கலைவாணி கணவர் பெயர்: சஞ்சீவகுமார் புதியபழைய வீட்டு எண்: 2-89 / - வயது: 27 இனம்: பெண்	387 YQY1220227 வாக்காளர் பெயர்: சரண்யா தந்தை பெயர்: அசோக்குமார் புதியபழைய வீட்டு எண்: 2-89 / - வயது: 25 இனம்: பெண்	388 TN/14/078/0135568 வாக்காளர் பெயர்: சென்னம்மாள் கணவர் பெயர்: திம்மராயநாயுடு புதியபழைய வீட்டு எண்: 2-89A / NA வயது: 82 இனம்: பெண்
389 KMC2819522 வாக்காளர் பெயர்: இந்திராணி கணவர் பெயர்: முனியப்பன் புதியபழைய வீட்டு எண்: 2-89A / NA வயது: 47 இனம்: பெண்	390 KMC3130218 வாக்காளர் பெயர்: லட்சுமி கணவர் பெயர்: கிருஷ்ணன் புதியபழைய வீட்டு எண்: 2-90 / NA வயது: 39 இனம்: பெண்	391 KMC2178622 வாக்காளர் பெயர்: மாதம்மாள் கணவர் பெயர்: சின்னப்பன் புதியபழைய வீட்டு எண்: 2-90 / 55 வயது: 38 இனம்: பெண்
392 TN/14/078/0135482 வாக்காளர் பெயர்: சின்னகண்ணு கணவர் பெயர்: தேவன் புதியபழைய வீட்டு எண்: 2-91 / NA வயது: 50 இனம்: பெண்	393 KMC2256543 வாக்காளர் பெயர்: மாதப்பன் தந்தை பெயர்: மேச்சேரிநாயுடு புதியபழைய வீட்டு எண்: 2-92 / 55 வயது: 44 இனம்: ஆண்	394 YQY0629477 வாக்காளர் பெயர்: மகேஸ் கணவர் பெயர்: மாதப்பன் புதியபழைய வீட்டு எண்: 2-92 / - வயது: 31 இனம்: பெண்
395 KMC1322015 வாக்காளர் பெயர்: முனியம்மாள் கணவர் பெயர்: கொல்லபில்லை புதியபழைய வீட்டு எண்: 2-94 / NA வயது: 88 இனம்: பெண்	396 TN/14/078/0135053 வாக்காளர் பெயர்: மாதப்பன் தந்தை பெயர்: கொல்லபில்லை புதியபழைய வீட்டு எண்: 2-94 / NA வயது: 58 இனம்: ஆண்	397 TN/14/078/0135671 வாக்காளர் பெயர்: மாதம்மாள் கணவர் பெயர்: மாதப்பன் புதியபழைய வீட்டு எண்: 2-94 / NA வயது: 49 இனம்: பெண்

52-பர்கூர் சட்டமன்ற தொகுதி

பாகம் எண் 115

வாக்காளர் பட்டியல் - 2018

தொடர்ச்சி...

பிரிவு: 3-சிகரலப்பள்ளி (வ.கி) மற்றும் (ஊ) ஜிட்டிகாணூர் வார்டு 2, பின்கோடு : 635104

398	TN/14/078/0135531 வாக்காளர் பெயர்: சின்னதாய் கணவர் பெயர்: திம்மராயன் புதியபழைய வீட்டு எண்: 2-95 / NA வயது: 80 இனம்: பெண்	399	KMC3130226 வாக்காளர் பெயர்: ஜெகநாதன் தந்தை பெயர்: திம்மராயன் புதியபழைய வீட்டு எண்: 2-95 / NA வயது: 42 இனம்: ஆண்	400	YQY0866947 வாக்காளர் பெயர்: ஜெகநாதன் தந்தை பெயர்: திம்மராயநாயுடு புதியபழைய வீட்டு எண்: 2-95 / - வயது: 41 இனம்: ஆண்
401	KMC3130234 வாக்காளர் பெயர்: சித்ரா கணவர் பெயர்: ஜெகநாதன் புதியபழைய வீட்டு எண்: 2-95 / NA வயது: 39 இனம்: பெண்	402	TN/14/078/0135052 வாக்காளர் பெயர்: வெங்கட்டேசன் தந்தை பெயர்: திம்மராயன் புதியபழைய வீட்டு எண்: 2-96 / NA வயது: 58 இனம்: ஆண்	403	TN/14/078/0135695 வாக்காளர் பெயர்: சிவகாமி கணவர் பெயர்: வெங்கட்டேசன் புதியபழைய வீட்டு எண்: 2-96 / NA வயது: 52 இனம்: பெண்
404	TN/14/078/0135364 வாக்காளர் பெயர்: கண்ணம்மாள் கணவர் பெயர்: வெங்கட்டப்பநாயுடு புதியபழைய வீட்டு எண்: 2-97 / NA வயது: 59 இனம்: பெண்	405	KMC2182988 வாக்காளர் பெயர்: ராஜா தந்தை பெயர்: வெங்கட்டப்பநாயுடு புதியபழைய வீட்டு எண்: 2-97 / NA வயது: 42 இனம்: ஆண்	406	KMC2178804 வாக்காளர் பெயர்: வள்ளி கணவர் பெயர்: ராஜா புதியபழைய வீட்டு எண்: 2-97 / NA வயது: 35 இனம்: பெண்
407	YQY0866871 வாக்காளர் பெயர்: வாணி கணவர் பெயர்: அமரேசன் புதியபழைய வீட்டு எண்: 2-97 / - வயது: 28 இனம்: பெண்	408	YQY0866913 வாக்காளர் பெயர்: அமரேசன் தந்தை பெயர்: இராமசந்திரன் புதியபழைய வீட்டு எண்: 2-97 / - வயது: 27 இனம்: ஆண்	409	TN/14/078/0135919 வாக்காளர் பெயர்: சென்னையன் தந்தை பெயர்: திம்மராயநாயுடு புதியபழைய வீட்டு எண்: 2-98 / NA வயது: 66 இனம்: ஆண்
410	TN/14/078/0135363 வாக்காளர் பெயர்: ஜெயா கணவர் பெயர்: சென்னையன் புதியபழைய வீட்டு எண்: 2-98 / NA வயது: 58 இனம்: பெண்	411	KMC2256436 வாக்காளர் பெயர்: கோவிந்தராஜி தந்தை பெயர்: சென்னையன் புதியபழைய வீட்டு எண்: 2-98 / NA வயது: 36 இனம்: ஆண்	412	YQY0629469 வாக்காளர் பெயர்: ராஜேந்திரன் தந்தை பெயர்: சென்னையன் புதியபழைய வீட்டு எண்: 2-98 / - வயது: 30 இனம்: ஆண்
413	YQY0866624 வாக்காளர் பெயர்: அலமேலு கணவர் பெயர்: கோவிந்தராஜ் புதியபழைய வீட்டு எண்: 2-98 / - வயது: 24 இனம்: பெண்	414	KMC2178606 வாக்காளர் பெயர்: மாதப்பன் தந்தை பெயர்: குள்ளப்பன் புதியபழைய வீட்டு எண்: 2-99 / NA வயது: 60 இனம்: ஆண்	415	TN/14/078/0135411 வாக்காளர் பெயர்: முருகம்மாள் கணவர் பெயர்: மாதப்பன் புதியபழைய வீட்டு எண்: 2-99 / NA வயது: 54 இனம்: பெண்
416	YQY0866962 வாக்காளர் பெயர்: அனந்தன் தந்தை பெயர்: மாதப்பன் புதியபழைய வீட்டு எண்: 2-99 / - வயது: 41 இனம்: ஆண்	417	YQY0984989 வாக்காளர் பெயர்: ஆனந்தன் தந்தை பெயர்: மாதப்பன் புதியபழைய வீட்டு எண்: 2-99 / NA வயது: 24 இனம்: ஆண்	418	YQY1308840 வாக்காளர் பெயர்: தமிழ்மணி கணவர் பெயர்: ஆனந்தன் புதியபழைய வீட்டு எண்: 2-99 / - வயது: 22 இனம்: பெண்
419	KMC2256444 வாக்காளர் பெயர்: வெங்கட்டேசன் தந்தை பெயர்: குள்ளப்பன் புதியபழைய வீட்டு எண்: 2-100 / NA வயது: 45 இனம்: ஆண்	420	YQY0866632 வாக்காளர் பெயர்: மகேஷ்வரி தந்தை பெயர்: ஜெயராமன் புதியபழைய வீட்டு எண்: 2-100 / - வயது: 36 இனம்: பெண்	421	KMC2182996 வாக்காளர் பெயர்: கிருஷ்ணன் தந்தை பெயர்: குள்ளப்பன் புதியபழைய வீட்டு எண்: 2-101 / NA வயது: 68 இனம்: ஆண்
422	TN/14/078/0135467 வாக்காளர் பெயர்: மங்கம்மாள் கணவர் பெயர்: கிருஷ்ணன் புதியபழைய வீட்டு எண்: 2-101 / NA வயது: 60 இனம்: பெண்	423	TN/14/078/0135812 வாக்காளர் பெயர்: கிருஷ்ணன் தந்தை பெயர்: செல்லப்பிள்ளைநாயுடு புதியபழைய வீட்டு எண்: 2-102 / NA வயது: 62 இனம்: ஆண்	424	TN/14/078/0135538 வாக்காளர் பெயர்: ஜெயா கணவர் பெயர்: கிருஷ்ணன் புதியபழைய வீட்டு எண்: 2-102 / NA வயது: 50 இனம்: பெண்
425	KMC2180784 வாக்காளர் பெயர்: கோகுல் தந்தை பெயர்: கிருஷ்ணன் புதியபழைய வீட்டு எண்: 2-102 / NA வயது: 34 இனம்: ஆண்	426	YQY0045757 வாக்காளர் பெயர்: சுரேஷ் தந்தை பெயர்: கிருஷ்ணன் புதியபழைய வீட்டு எண்: 2-102 / NA வயது: 31 இனம்: ஆண்	427	TN/14/078/0135027 வாக்காளர் பெயர்: கோவிந்தன் தந்தை பெயர்: திம்மராயன் புதியபழைய வீட்டு எண்: 2-103 / NA வயது: 44 இனம்: ஆண்

52-பர்கூர் சட்டமன்ற தொகுதி

பாகம் எண் 115

வாக்காளர் பட்டியல் - 2018

தொடர்ச்சி...

பிரிவு: 3-சிகரலப்பள்ளி (வ.கி) மற்றும் (ஊ) ஜிட்டிகாணூர் வார்டு 2 , பின்கோடு : 635104

428 KMC2178846 வாக்காளர் பெயர்: சாவித்திரி கணவர் பெயர்: கோவிந்தன் புதிய/பழைய வீட்டு எண்: 2-103 / NA வயது: 36 இனம்: பெண்	429 TN/14/078/0135101 வாக்காளர் பெயர்: சின்னப்பன் தந்தை பெயர்: தொல்லபில்லையா புதிய/பழைய வீட்டு எண்: 2-104 / NA வயது: 63 இனம்: ஆண்	430 TN/14/078/0135465 வாக்காளர் பெயர்: சசீலா கணவர் பெயர்: சின்னப்பன் புதிய/பழைய வீட்டு எண்: 2-104 / NA வயது: 57 இனம்: பெண்
431 KMC2179000 வாக்காளர் பெயர்: ராஜா தந்தை பெயர்: சின்னப்பன் புதிய/பழைய வீட்டு எண்: 2-104 / NA வயது: 36 இனம்: ஆண்	432 KMC2179562 வாக்காளர் பெயர்: வெங்கடேசன் தந்தை பெயர்: சின்னப்பன் புதிய/பழைய வீட்டு எண்: 2-104 / NA வயது: 34 இனம்: ஆண்	433 KMC2256519 வாக்காளர் பெயர்: கிருஷ்ணன் தந்தை பெயர்: திம்மராயநாயுடு புதிய/பழைய வீட்டு எண்: 2-105 / NA வயது: 43 இனம்: ஆண்
434 KMC2181428 வாக்காளர் பெயர்: மணிமேகலை கணவர் பெயர்: கிருஷ்ணன் புதிய/பழைய வீட்டு எண்: 2-105 / NA வயது: 36 இனம்: பெண்	435 TN/14/078/0135236 வாக்காளர் பெயர்: சென்னப்பன் தந்தை பெயர்: கங்கப்பன் புதிய/பழைய வீட்டு எண்: 2-106 / NA வயது: 62 இனம்: ஆண்	436 TN/14/078/0135617 வாக்காளர் பெயர்: தங்கம்மாள் கணவர் பெயர்: சென்னப்பன் புதிய/பழைய வீட்டு எண்: 2-106 / NA வயது: 55 இனம்: பெண்
437 YQY0673095 வாக்காளர் பெயர்: வெங்கடேசன் தந்தை பெயர்: சென்னப்பன் புதிய/பழைய வீட்டு எண்: 2-106 / - வயது: 30 இனம்: ஆண்	438 TN/14/078/0135087 வாக்காளர் பெயர்: தங்கவேல் தந்தை பெயர்: திம்மராயன் புதிய/பழைய வீட்டு எண்: 2-107 / NA வயது: 59 இனம்: ஆண்	439 TN/14/078/0135412 வாக்காளர் பெயர்: விஜயா கணவர் பெயர்: தங்கவேல் புதிய/பழைய வீட்டு எண்: 2-107 / NA வயது: 50 இனம்: பெண்
440 TN/14/078/0135771 வாக்காளர் பெயர்: திம்மராயநாயுடு தந்தை பெயர்: போடியப்பநாயுடு புதிய/பழைய வீட்டு எண்: 2-107-A / NA வயது: 98 இனம்: பெண்	441 TN/14/078/0135102 வாக்காளர் பெயர்: ராஜப்பன் தந்தை பெயர்: கங்கப்பன் புதிய/பழைய வீட்டு எண்: 2-108 / NA வயது: 68 இனம்: ஆண்	442 KMC2181865 வாக்காளர் பெயர்: ருக்கம்மாள் கணவர் பெயர்: ராஜப்பன் புதிய/பழைய வீட்டு எண்: 2-108 / NA வயது: 57 இனம்: பெண்
443 TN/14/078/0135155 வாக்காளர் பெயர்: காளிதாஸ் தந்தை பெயர்: ராஜப்பன் புதிய/பழைய வீட்டு எண்: 2-108 / NA வயது: 42 இனம்: ஆண்	444 KMC2182723 வாக்காளர் பெயர்: சங்கீதா கணவர் பெயர்: காளிதாஸ் புதிய/பழைய வீட்டு எண்: 2-108 / NA வயது: 40 இனம்: பெண்	445 KMC2819399 வாக்காளர் பெயர்: முருகன் தந்தை பெயர்: திம்மராயன் புதிய/பழைய வீட்டு எண்: 2-109 / NA வயது: 67 இனம்: ஆண்
446 TN/14/078/0135337 வாக்காளர் பெயர்: ராமக்காள் கணவர் பெயர்: முருகன் புதிய/பழைய வீட்டு எண்: 2-109 / NA வயது: 58 இனம்: பெண்	447 YQY1078880 வாக்காளர் பெயர்: விமலா கணவர் பெயர்: கோகுல் புதிய/பழைய வீட்டு எண்: 2-109 / - வயது: 25 இனம்: பெண்	448 YQY1220219 வாக்காளர் பெயர்: சரஸ்வதி தந்தை பெயர்: முருகன் புதிய/பழைய வீட்டு எண்: 2-109 / - வயது: 23 இனம்: பெண்
449 KMC2181626 வாக்காளர் பெயர்: பொன்னியம்மாள் கணவர் பெயர்: வெங்கட்டப்பன் புதிய/பழைய வீட்டு எண்: 2-110 / NA வயது: 72 இனம்: பெண்	450 TN/14/078/0135148 வாக்காளர் பெயர்: மேச்சேரி தந்தை பெயர்: வெங்கட்டப்பன் புதிய/பழைய வீட்டு எண்: 2-110 / NA வயது: 55 இனம்: ஆண்	451 TN/14/078/0135547 வாக்காளர் பெயர்: வசந்தா கணவர் பெயர்: மேச்சேரி புதிய/பழைய வீட்டு எண்: 2-110 / NA வயது: 50 இனம்: பெண்
452 YQY0629337 வாக்காளர் பெயர்: அருண்குமார் தந்தை பெயர்: மேச்சேரி புதிய/பழைய வீட்டு எண்: 2-110 / - வயது: 29 இனம்: ஆண்	453 TN/14/078/0135674 வாக்காளர் பெயர்: ராணி கணவர் பெயர்: சிவராஜ் புதிய/பழைய வீட்டு எண்: 2-111 / 101 வயது: 57 இனம்: பெண்	454 KMC3130242 வாக்காளர் பெயர்: கிருஷ்ணகுமார் தந்தை பெயர்: சிவராஜ் புதிய/பழைய வீட்டு எண்: 2-111 / NA வயது: 33 இனம்: ஆண்
455 YQY0866848 வாக்காளர் பெயர்: தேன்மொழி கணவர் பெயர்: சிவராஜ் புதிய/பழைய வீட்டு எண்: 2-111 / - வயது: 30 இனம்: பெண்	456 TN/14/078/0135150 வாக்காளர் பெயர்: ராஜேந்திரன் தந்தை பெயர்: வெங்கட்டப்பன் புதிய/பழைய வீட்டு எண்: 2-112 / NA வயது: 48 இனம்: ஆண்	457 TN/14/078/0135477 வாக்காளர் பெயர்: செல்வி கணவர் பெயர்: ராஜேந்திரன் புதிய/பழைய வீட்டு எண்: 2-112 / NA வயது: 42 இனம்: பெண்

52-பர்சூர் சட்டமன்ற தொகுதி

பாகம் எண் 115

வாக்காளர் பட்டியல் - 2018

தொடர்ச்சி...

பிரிவு: 3-சிகரலப்பள்ளி (வ.கி) மற்றும் (ஊ) ஜிட்டிகாணூர் வார்டு 2 , பின்கோடு : 635104

458 TN/14/078/0135550 வாக்காளர் பெயர்: முனியம்மாள் கணவர் பெயர்: கங்கப்பன் புதியபழைய வீட்டு எண்: 2-113 / 102 வயது: 85 இனம்: பெண்	459 YQY0629279 வாக்காளர் பெயர்: திம்மராயன் மற்றவர் பெயர்: செல்வி புதியபழைய வீட்டு எண்: 2-113 / - வயது: 52 இனம்: ஆண்	460 TN/14/078/0135423 வாக்காளர் பெயர்: செல்வி கணவர் பெயர்: திம்மராயன் புதியபழைய வீட்டு எண்: 2-113 / 102 வயது: 48 இனம்: பெண்
461 YQY0779397 வாக்காளர் பெயர்: சரிதா கணவர் பெயர்: சிவாகுமார் புதியபழைய வீட்டு எண்: 2-113 / Na வயது: 30 இனம்: பெண்	462 TN/14/078/0135632 வாக்காளர் பெயர்: காந்தா கணவர் பெயர்: ராஜப்பன் புதியபழைய வீட்டு எண்: 2-114 / NA வயது: 90 இனம்: பெண்	463 TN/14/078/0135176 வாக்காளர் பெயர்: வெங்கடேசன் தந்தை பெயர்: ராஜப்பன் புதியபழைய வீட்டு எண்: 2-114 / NA வயது: 48 இனம்: ஆண்
464 TN/14/078/0135661 வாக்காளர் பெயர்: சரோஜா கணவர் பெயர்: வெங்கடேசன் புதியபழைய வீட்டு எண்: 2-114 / NA வயது: 45 இனம்: பெண்	465 YQY0045765 வாக்காளர் பெயர்: சென்னன் தந்தை பெயர்: ராஜப்பன் புதியபழைய வீட்டு எண்: 2-114 / NA வயது: 37 இனம்: ஆண்	466 TN/14/078/0135682 வாக்காளர் பெயர்: ஜெயலட்சுமி கணவர் பெயர்: சென்னையன் புதியபழைய வீட்டு எண்: 2-115 / 28 வயது: 62 இனம்: பெண்
467 YQY0045971 வாக்காளர் பெயர்: ராணி தாய் பெயர்: ஜெயலட்சுமி புதியபழைய வீட்டு எண்: 2-115 / NA வயது: 33 இனம்: பெண்	468 YQY0045963 வாக்காளர் பெயர்: ஜெயந்தி கணவர் பெயர்: ஜெயலட்சுமி புதியபழைய வீட்டு எண்: 2-115 / NA வயது: 31 இனம்: பெண்	469 TN/14/078/0135171 வாக்காளர் பெயர்: ராமமூர்த்தி தந்தை பெயர்: கதிரியப்பநாயுடு புதியபழைய வீட்டு எண்: 2-116 / NA வயது: 70 இனம்: ஆண்
470 TN/14/078/0135519 வாக்காளர் பெயர்: இந்திராணி கணவர் பெயர்: ராமமூர்த்தி புதியபழைய வீட்டு எண்: 2-116 / NA வயது: 68 இனம்: பெண்	471 TN/14/078/0135224 வாக்காளர் பெயர்: சக்திவேல் தந்தை பெயர்: ராமமூர்த்தி புதியபழைய வீட்டு எண்: 2-116 / NA வயது: 41 இனம்: ஆண்	472 TN/14/078/0135778 வாக்காளர் பெயர்: ராதா கணவர் பெயர்: நரசிம்மன் புதியபழைய வீட்டு எண்: 2-117 / NA வயது: 58 இனம்: பெண்
473 TN/14/078/0135464 வாக்காளர் பெயர்: நளனி கணவர் பெயர்: சர்வேசன் புதியபழைய வீட்டு எண்: 2-118 / NA வயது: 44 இனம்: பெண்	474 KMC1322288 வாக்காளர் பெயர்: சர்வேசன் தந்தை பெயர்: பெத்தப்பன் புதியபழைய வீட்டு எண்: 2-118 / 106 வயது: 43 இனம்: ஆண்	475 TN/14/078/0135463 வாக்காளர் பெயர்: சாலம்மாள் கணவர் பெயர்: முனுசாமி புதியபழைய வீட்டு எண்: 2-119 / NA வயது: 88 இனம்: பெண்
476 KMC2180180 வாக்காளர் பெயர்: சக்திவேல் தந்தை பெயர்: முனுசாமி புதியபழைய வீட்டு எண்: 2-119 / NA வயது: 43 இனம்: ஆண்	477 YQY0045773 வாக்காளர் பெயர்: சுஜாதா கணவர் பெயர்: சக்திவேல் புதியபழைய வீட்டு எண்: 2-119 / NA வயது: 38 இனம்: பெண்	478 KMC2183002 வாக்காளர் பெயர்: திம்மராயன் தந்தை பெயர்: கதிரியப்பநாயுடு புதியபழைய வீட்டு எண்: 2-120 / NA வயது: 70 இனம்: ஆண்
479 TN/14/078/0135523 வாக்காளர் பெயர்: சாலம்மாள் கணவர் பெயர்: திம்மராயன் புதியபழைய வீட்டு எண்: 2-120 / NA வயது: 63 இனம்: பெண்	480 TN/14/078/0135149 வாக்காளர் பெயர்: மாதப்பன் தந்தை பெயர்: திம்மராயன் புதியபழைய வீட்டு எண்: 2-120 / NA வயது: 46 இனம்: ஆண்	481 TN/14/078/0135481 வாக்காளர் பெயர்: சுமதி கணவர் பெயர்: மாதப்பன் புதியபழைய வீட்டு எண்: 2-120 / NA வயது: 41 இனம்: பெண்
482 TN/14/078/0135786 வாக்காளர் பெயர்: சீனிவாசன் தந்தை பெயர்: பெத்தப்பன் புதியபழைய வீட்டு எண்: 2-121 / NA வயது: 63 இனம்: ஆண்	483 YQY0045989 வாக்காளர் பெயர்: சக்தி கணவர் பெயர்: சீனிவாசன் புதியபழைய வீட்டு எண்: 2-121 / NA வயது: 43 இனம்: பெண்	484 YQY1332311 வாக்காளர் பெயர்: சுதிஸ் தந்தை பெயர்: சீனிவாசன் புதியபழைய வீட்டு எண்: 2-121 / - வயது: 19 இனம்: ஆண்
485 KMC1116664 வாக்காளர் பெயர்: சென்னம்மாள் கணவர் பெயர்: கதிரியப்பன் புதியபழைய வீட்டு எண்: 2-122 / 1 வயது: 72 இனம்: பெண்	486 TN/14/078/0135529 வாக்காளர் பெயர்: கிருஷ்ணவேணி கணவர் பெயர்: ராஜப்பன் புதியபழைய வீட்டு எண்: 2-122 / NA வயது: 60 இனம்: பெண்	487 KMC2262376 வாக்காளர் பெயர்: கார்த்திகேயன் தந்தை பெயர்: ராஜப்பன் புதியபழைய வீட்டு எண்: 2-122 / NA வயது: 34 இனம்: ஆண்

52-பர்கூர் சட்டமன்ற தொகுதி

பாகம் எண் 115

வாக்காளர் பட்டியல் - 2018

தொடர்ச்சி...

பிரிவு: 3-சிகரலப்பள்ளி (வ.கி) மற்றும் (ஊ) ஜிட்டிகாணூர் வார்டு 2 , பின்கோடு : 635104

488 TN/14/078/0135815 வாக்காளர் பெயர்: ஜெயவேல் தந்தை பெயர்: முனுசாமி புதியபழைய வீட்டு எண்: 2-123 / NA வயது: 53 இனம்: ஆண்	489 KMC1117399 வாக்காளர் பெயர்: கலா கணவர் பெயர்: ஜெயவேல் புதியபழைய வீட்டு எண்: 2-123 / NA வயது: 49 இனம்: பெண்	490 YQY1220201 வாக்காளர் பெயர்: நாகேஷ் தந்தை பெயர்: ஜெயவேல் புதியபழைய வீட்டு எண்: 2-123 / - வயது: 21 இனம்: ஆண்
491 YQY1308857 வாக்காளர் பெயர்: நாகேஷ் தந்தை பெயர்: ஜெயவேல் புதியபழைய வீட்டு எண்: 2-123 / - வயது: 21 இனம்: ஆண்	492 YQY0779389 வாக்காளர் பெயர்: சஞ்சீவன் தந்தை பெயர்: முருகேசன் புதியபழைய வீட்டு எண்: 2-124 / - வயது: 26 இனம்: ஆண்	493 YQY1078906 வாக்காளர் பெயர்: பிரசாந்த் தந்தை பெயர்: வெங்கடேசன் புதியபழைய வீட்டு எண்: 2-124 / - வயது: 21 இனம்: ஆண்
494 YQY1332279 வாக்காளர் பெயர்: முகாம்பிகை கணவர் பெயர்: சஞ்சீவன் புதியபழைய வீட்டு எண்: 2-124 / - வயது: 19 இனம்: பெண்	495 TN/14/078/0135175 வாக்காளர் பெயர்: திம்மப்பன் தந்தை பெயர்: கதிரியப்பநாயுடு புதியபழைய வீட்டு எண்: 2-125 / NA வயது: 78 இனம்: ஆண்	496 TN/14/078/0135260 வாக்காளர் பெயர்: வெங்கடேசன் தந்தை பெயர்: திம்மப்பன் புதியபழைய வீட்டு எண்: 2-125 / NA வயது: 52 இனம்: ஆண்
497 TN/14/078/0135817 வாக்காளர் பெயர்: ஜெகநாதன் தந்தை பெயர்: முனுசாமி புதியபழைய வீட்டு எண்: 2-125 / NA வயது: 48 இனம்: ஆண்	498 TN/14/078/0135612 வாக்காளர் பெயர்: மாதம்மாள் கணவர் பெயர்: வெங்கடேசன் புதியபழைய வீட்டு எண்: 2-125 / NA வயது: 47 இனம்: பெண்	499 TN/14/078/0135094 வாக்காளர் பெயர்: சென்னப்பநாயுடு தந்தை பெயர்: நல்லப்பநாயுடு புதியபழைய வீட்டு எண்: 2-126A / NA வயது: 68 இனம்: ஆண்
500 TN/14/078/0135506 வாக்காளர் பெயர்: சின்னகண்ணு கணவர் பெயர்: சென்னப்பன் புதியபழைய வீட்டு எண்: 2-126A / NA வயது: 62 இனம்: பெண்	501 YQY0629410 வாக்காளர் பெயர்: சுப்பிரமணி தந்தை பெயர்: சென்னப்பன் புதியபழைய வீட்டு எண்: 2-126A / - வயது: 32 இனம்: ஆண்	502 YQY0629428 வாக்காளர் பெயர்: ராஜேஸ்வரி கணவர் பெயர்: சுப்பிரமணி புதியபழைய வீட்டு எண்: 2-126A / - வயது: 28 இனம்: பெண்
503 YQY0629436 வாக்காளர் பெயர்: சாலப்பன் தந்தை பெயர்: சென்னப்பன் புதியபழைய வீட்டு எண்: 2-126A / - வயது: 28 இனம்: ஆண்	504 KMC3130283 வாக்காளர் பெயர்: திம்மராயன் தந்தை பெயர்: பெத்தப்பநாயுடு புதியபழைய வீட்டு எண்: 2-127 / NA வயது: 88 இனம்: ஆண்	505 TN/14/078/0135696 வாக்காளர் பெயர்: ராணி கணவர் பெயர்: திம்மராயன் புதியபழைய வீட்டு எண்: 2-127 / NA வயது: 59 இனம்: பெண்
506 YQY0629360 வாக்காளர் பெயர்: வேலன் தந்தை பெயர்: திம்மராயன் புதியபழைய வீட்டு எண்: 2-127 / - வயது: 33 இனம்: ஆண்	507 YQY0629378 வாக்காளர் பெயர்: திருப்பதி தந்தை பெயர்: திம்மராயன் புதியபழைய வீட்டு எண்: 2-127 / - வயது: 30 இனம்: ஆண்	508 YQY0629568 வாக்காளர் பெயர்: சண்முகம் தந்தை பெயர்: திம்மராயன் புதியபழைய வீட்டு எண்: 2-128 / - வயது: 33 இனம்: ஆண்
509 YQY0629576 வாக்காளர் பெயர்: சாந்தமூர்த்தி தந்தை பெயர்: திம்மராயன் புதியபழைய வீட்டு எண்: 2-128 / - வயது: 30 இனம்: ஆண்	510 YQY0629584 வாக்காளர் பெயர்: காளியப்பன் தந்தை பெயர்: திம்மராயன் புதியபழைய வீட்டு எண்: 2-128 / - வயது: 27 இனம்: ஆண்	511 YQY0866863 வாக்காளர் பெயர்: லட்சுமி கணவர் பெயர்: சண்முகம் புதியபழைய வீட்டு எண்: 2-128 / - வயது: 25 இனம்: பெண்
512 YQY1220235 வாக்காளர் பெயர்: சரண்யா கணவர் பெயர்: சாந்தமூர்த்தி புதியபழைய வீட்டு எண்: 2-128 / - வயது: 23 இனம்: பெண்	513 TN/14/078/0135677 வாக்காளர் பெயர்: விசித்ரா கணவர் பெயர்: திம்மராயன் புதியபழைய வீட்டு எண்: 2-128A / NA வயது: 57 இனம்: பெண்	514 TN/14/078/0135816 வாக்காளர் பெயர்: வெங்கடேசன் தந்தை பெயர்: முனுசாமி புதியபழைய வீட்டு எண்: 2-129 / NA வயது: 58 இனம்: ஆண்
515 TN/14/078/0135488 வாக்காளர் பெயர்: சகுந்தலா கணவர் பெயர்: வெங்கடேசன் புதியபழைய வீட்டு எண்: 2-129 / NA வயது: 54 இனம்: பெண்	516 TN/14/078/0135266 வாக்காளர் பெயர்: கங்கப்பநாயுடு தந்தை பெயர்: சின்னப்பநாயுடு புதியபழைய வீட்டு எண்: 2-130 / NA வயது: 72 இனம்: ஆண்	517 YQY0866889 வாக்காளர் பெயர்: விசித்ரா கணவர் பெயர்: திம்மராயன் புதியபழைய வீட்டு எண்: 2-130 / - வயது: 50 இனம்: பெண்

52-பர்கூர் சட்டமன்ற தொகுதி

பாகம் எண் 115

வாக்காளர் பட்டியல் - 2018

தொடர்ச்சி...

பிரிவு: 3-சிகரலப்பள்ளி (வ.கி) மற்றும் (ஊ) ஜிட்டிகாணூர் வார்டு 2, பின்கோடு : 635104

518 YQY0866798 வாக்காளர் பெயர்: மஞ்சளா கணவர் பெயர்: கோவிந்தராஜ் புதியபழைய வீட்டு எண்: 2-130 / - வயது: 42 இனம்: பெண்	519 YQY1251206 வாக்காளர் பெயர்: ரஞ்சிதா தந்தை பெயர்: கோவிந்திராஜ் புதியபழைய வீட்டு எண்: 2-130 / - வயது: 21 இனம்: பெண்	520 YQY0629287 வாக்காளர் பெயர்: நாகராஜ் மற்றவர் பெயர்: சின்னப்பாப்பா புதியபழைய வீட்டு எண்: 2-131 / - வயது: 63 இனம்: ஆண்
521 TN/14/078/0135486 வாக்காளர் பெயர்: சின்னப்பாப்பா கணவர் பெயர்: நாகராஜ் புதியபழைய வீட்டு எண்: 2-131 / NA வயது: 60 இனம்: பெண்	522 TN/14/078/0135494 வாக்காளர் பெயர்: மாதம்மாள் கணவர் பெயர்: நாகராஜ் புதியபழைய வீட்டு எண்: 2-131 / NA வயது: 44 இனம்: பெண்	523 KMC2256451 வாக்காளர் பெயர்: சண்முகம் தந்தை பெயர்: நாகராஜ் புதியபழைய வீட்டு எண்: 2-131 / NA வயது: 35 இனம்: ஆண்
524 YQY0629295 வாக்காளர் பெயர்: கோவிந்தராஜ் தந்தை பெயர்: நாகராஜ் புதியபழைய வீட்டு எண்: 2-131 / - வயது: 32 இனம்: ஆண்	525 YQY0629311 வாக்காளர் பெயர்: வசந்தா கணவர் பெயர்: சண்முகம் புதியபழைய வீட்டு எண்: 2-131 / - வயது: 30 இனம்: பெண்	526 YQY0629303 வாக்காளர் பெயர்: செல்வி கணவர் பெயர்: கோவிந்தராஜ் புதியபழைய வீட்டு எண்: 2-131 / - வயது: 29 இனம்: பெண்
527 TN/14/078/0135765 வாக்காளர் பெயர்: கோவிந்தராஜ் தந்தை பெயர்: நாகராஜ் புதியபழைய வீட்டு எண்: 2-132 / NA வயது: 47 இனம்: ஆண்	528 TN/14/078/0135685 வாக்காளர் பெயர்: மஞ்சளா கணவர் பெயர்: கோவிந்தராஜ் புதியபழைய வீட்டு எண்: 2-132 / NA வயது: 41 இனம்: பெண்	529 KMC2179109 வாக்காளர் பெயர்: முருகேசன் தந்தை பெயர்: காங்கப்பன் புதியபழைய வீட்டு எண்: 2-133 / NA வயது: 53 இனம்: ஆண்
530 TN/14/078/0135478 வாக்காளர் பெயர்: அம்பிகா கணவர் பெயர்: முருகேசன் புதியபழைய வீட்டு எண்: 2-133 / NA வயது: 48 இனம்: பெண்	531 YQY0629402 வாக்காளர் பெயர்: சதேஷ் தந்தை பெயர்: முருகேசன் புதியபழைய வீட்டு எண்: 2-133 / - வயது: 27 இனம்: ஆண்	532 YQY1149186 வாக்காளர் பெயர்: கோவிந்தராஜ் தந்தை பெயர்: முருகன் புதியபழைய வீட்டு எண்: 2-133 / - வயது: 21 இனம்: ஆண்
533 TN/14/078/0135524 வாக்காளர் பெயர்: முனியம்மாள் கணவர் பெயர்: கண்ணுகான் புதியபழைய வீட்டு எண்: 2-135 / NA வயது: 68 இனம்: பெண்	534 TN/14/078/0135183 வாக்காளர் பெயர்: கோவிந்தன் தந்தை பெயர்: திம்மராயன் புதியபழைய வீட்டு எண்: 2-137 / NA வயது: 72 இனம்: ஆண்	535 TN/14/078/0135480 வாக்காளர் பெயர்: ராதா கணவர் பெயர்: கோவிந்தன் புதியபழைய வீட்டு எண்: 2-137 / NA வயது: 57 இனம்: பெண்
536 YQY0779413 வாக்காளர் பெயர்: வெங்கட்டேசன் தந்தை பெயர்: கோவிந்தன் புதியபழைய வீட்டு எண்: 2-137 / - வயது: 25 இனம்: ஆண்	537 TN/14/078/0135548 வாக்காளர் பெயர்: பச்சம்மாள் கணவர் பெயர்: சென்னப்பன் புதியபழைய வீட்டு எண்: 2-138 / NA வயது: 72 இனம்: பெண்	538 TN/14/078/0135174 வாக்காளர் பெயர்: கோவிந்தன் தந்தை பெயர்: சென்னப்பன் புதியபழைய வீட்டு எண்: 2-138 / NA வயது: 48 இனம்: ஆண்
539 KMC2180586 வாக்காளர் பெயர்: லட்சுமி கணவர் பெயர்: கோவிந்தன் புதியபழைய வீட்டு எண்: 2-138 / NA வயது: 42 இனம்: பெண்	540 YQY1078898 வாக்காளர் பெயர்: நந்தியப்பன் தந்தை பெயர்: கோவிந்தன் புதியபழைய வீட்டு எண்: 2-138A / - வயது: 22 இனம்: ஆண்	541 TN/14/078/0135522 வாக்காளர் பெயர்: தனம்மாள் கணவர் பெயர்: தேக்கப்பன் புதியபழைய வீட்டு எண்: 2-139 / NA வயது: 58 இனம்: பெண்
542 KMC2819431 வாக்காளர் பெயர்: தேசிங்கன் தந்தை பெயர்: தேக்கப்பன் புதியபழைய வீட்டு எண்: 2-139 / NA வயது: 41 இனம்: ஆண்	543 YQY0629444 வாக்காளர் பெயர்: வரலட்சுமி கணவர் பெயர்: தேசிங்கன் புதியபழைய வீட்டு எண்: 2-139 / - வயது: 35 இனம்: பெண்	544 KMC2819449 வாக்காளர் பெயர்: வரதராஜ் தந்தை பெயர்: தேக்கப்பன் புதியபழைய வீட்டு எண்: 2-139 / NA வயது: 34 இனம்: ஆண்
545 YQY0779405 வாக்காளர் பெயர்: மோகலா கணவர் பெயர்: வரதாராஜ் புதியபழைய வீட்டு எண்: 2-139 / Na வயது: 27 இனம்: பெண்	546 YQY1078914 வாக்காளர் பெயர்: சுமித்ரா கணவர் பெயர்: லோகநாதன் புதியபழைய வீட்டு எண்: 2-140Na / - வயது: 26 இனம்: பெண்	547 TN/14/078/0135359 வாக்காளர் பெயர்: நாகம்மாள் கணவர் பெயர்: முனியப்பன் புதியபழைய வீட்டு எண்: 2-141 / NA வயது: 83 இனம்: பெண்

52-பர்சூர் சட்டமன்ற தொகுதி

பாகம் எண் 115

வாக்காளர் பட்டியல் - 2018

தொடர்ச்சி...

பிரிவு: 3-சிகரலப்பள்ளி (வ.கி) மற்றும் (ஊ) ஜிட்டிகாணூர் வார்டு 2 , பின்கோடு : 635104

548 TN/14/078/0135542 வாக்காளர் பெயர்: ஜானகி கணவர் பெயர்: முனியப்பன் புதியபழைய வீட்டு எண்: 2-141 / NA வயது: 58 இனம்: பெண்	549 YQY0045781 வாக்காளர் பெயர்: செல்லதுரை தந்தை பெயர்: தேவராஜ் புதியபழைய வீட்டு எண்: 2-141 / NA வயது: 30 இனம்: ஆண்	550 YQY0866939 வாக்காளர் பெயர்: சம்பத் தந்தை பெயர்: தேவராஜ் புதியபழைய வீட்டு எண்: 2-141 / - வயது: 24 இனம்: ஆண்
551 YQY0629600 வாக்காளர் பெயர்: செந்தில்குமார் தந்தை பெயர்: முனிராஜ் புதியபழைய வீட்டு எண்: 2-142A / - வயது: 33 இனம்: ஆண்	552 YQY0629592 வாக்காளர் பெயர்: மகேஸ் கணவர் பெயர்: முருகேசன் புதியபழைய வீட்டு எண்: 2-142A / - வயது: 30 இனம்: பெண்	553 YQY0629618 வாக்காளர் பெயர்: கோவிந்தம்மாள் கணவர் பெயர்: செந்தில்குமார் புதியபழைய வீட்டு எண்: 2-142A / - வயது: 28 இனம்: பெண்
554 YQY0673087 வாக்காளர் பெயர்: வெங்கடப்பன் மற்றவர் பெயர்: கண்ணம்மாள் புதியபழைய வீட்டு எண்: 2-144 / - வயது: 63 இனம்: ஆண்	555 TN/14/078/0135093 வாக்காளர் பெயர்: தங்கவேலு தந்தை பெயர்: முனியப்பன் புதியபழைய வீட்டு எண்: 2-145 / NA வயது: 68 இனம்: ஆண்	556 KMC2183044 வாக்காளர் பெயர்: ஜெயம்மாள் கணவர் பெயர்: திம்மராயன் புதியபழைய வீட்டு எண்: 2-145 / NA வயது: 62 இனம்: பெண்
557 TN/14/078/0135792 வாக்காளர் பெயர்: ரங்கம்மாள் கணவர் பெயர்: தங்கவேலு புதியபழைய வீட்டு எண்: 2-145 / NA வயது: 53 இனம்: பெண்	558 TN/14/078/0135186 வாக்காளர் பெயர்: தங்கராசு தந்தை பெயர்: திம்மராயன் புதியபழைய வீட்டு எண்: 2-145 / NA வயது: 49 இனம்: ஆண்	559 KMC2183051 வாக்காளர் பெயர்: காந்தராஜ் தந்தை பெயர்: திம்மராயன் புதியபழைய வீட்டு எண்: 2-145 / NA வயது: 45 இனம்: ஆண்
560 TN/14/078/0135509 வாக்காளர் பெயர்: அம்சவேணி கணவர் பெயர்: தங்கராசு புதியபழைய வீட்டு எண்: 2-145 / NA வயது: 41 இனம்: பெண்	561 YQY0779421 வாக்காளர் பெயர்: மாதப்பன் தந்தை பெயர்: திம்மராயநாயுடு புதியபழைய வீட்டு எண்: 2-145 / - வயது: 38 இனம்: ஆண்	562 YQY0866681 வாக்காளர் பெயர்: சங்கீதா கணவர் பெயர்: காந்தராஜ் புதியபழைய வீட்டு எண்: 2-145 / - வயது: 35 இனம்: பெண்
563 YQY0984963 வாக்காளர் பெயர்: விமலா கணவர் பெயர்: மாதப்பன் புதியபழைய வீட்டு எண்: 2-145 / NA வயது: 25 இனம்: பெண்	564 TN/14/078/0135135 வாக்காளர் பெயர்: சின்னப்பன் தந்தை பெயர்: பெரியகுல்லியப்பநாயுடு புதியபழைய வீட்டு எண்: 2-146 / NA வயது: 68 இனம்: ஆண்	565 TN/14/078/0135508 வாக்காளர் பெயர்: சென்னம்மாள் கணவர் பெயர்: சின்னப்பன் புதியபழைய வீட்டு எண்: 2-146 / NA வயது: 59 இனம்: பெண்
566 KMC2180248 வாக்காளர் பெயர்: காளியப்பன் தந்தை பெயர்: சின்னப்பன் புதியபழைய வீட்டு எண்: 2-146 / NA வயது: 34 இனம்: ஆண்	567 YQY0629519 வாக்காளர் பெயர்: நிரோசா கணவர் பெயர்: காளியப்பன் புதியபழைய வீட்டு எண்: 2-146 / - வயது: 30 இனம்: பெண்	568 TN/14/078/0135569 வாக்காளர் பெயர்: ராணி கணவர் பெயர்: தேவராஜ் புதியபழைய வீட்டு எண்: 2-147 / NA வயது: 54 இனம்: பெண்
569 TN/14/078/0135285 வாக்காளர் பெயர்: வெங்கட்டேசன் தந்தை பெயர்: சென்னப்பன் புதியபழைய வீட்டு எண்: 2-147 / NA வயது: 48 இனம்: ஆண்	570 TN/14/078/0135570 வாக்காளர் பெயர்: வள்ளி கணவர் பெயர்: வெங்கட்டேசன் புதியபழைய வீட்டு எண்: 2-147 / NA வயது: 41 இனம்: பெண்	571 YQY0985002 வாக்காளர் பெயர்: கோவிந்தராஜ் தந்தை பெயர்: தேவராஜ் புதியபழைய வீட்டு எண்: 2-147 / NA வயது: 22 இனம்: ஆண்
572 YQY1078823 வாக்காளர் பெயர்: திருசெல்வன் தந்தை பெயர்: வெங்கட்டேசன் புதியபழைய வீட்டு எண்: 2-147NA / - வயது: 23 இனம்: ஆண்	573 YQY1078815 வாக்காளர் பெயர்: வினோத்குமார் தந்தை பெயர்: வெங்கட்டேசன் புதியபழைய வீட்டு எண்: 2-147NA / - வயது: 22 இனம்: ஆண்	574 TN/14/078/0135635 வாக்காளர் பெயர்: முனியம்மாள் கணவர் பெயர்: குல்லியப்பன் புதியபழைய வீட்டு எண்: 2-148 / NA வயது: 59 இனம்: பெண்
575 TN/14/078/0135180 வாக்காளர் பெயர்: திம்மராயநாயுடு தந்தை பெயர்: நாகப்பநாயுடு புதியபழைய வீட்டு எண்: 2-149 / NA வயது: 72 இனம்: ஆண்	576 TN/14/078/0135549 வாக்காளர் பெயர்: கண்ணம்மாள் கணவர் பெயர்: திம்மராயநாயுடு புதியபழைய வீட்டு எண்: 2-149 / NA வயது: 61 இனம்: பெண்	577 KMC2751477 வாக்காளர் பெயர்: சுரேஷ் தந்தை பெயர்: திம்மராயநாயுடு புதியபழைய வீட்டு எண்: 2-149 / NA வயது: 36 இனம்: ஆண்

52-பர்கூர் சட்டமன்ற தொகுதி

பாகம் எண் 115

வாக்காளர் பட்டியல் - 2018

தொடர்ச்சி...

பிரிவு: 3-சிகரலப்பள்ளி (வ.கி) மற்றும் (ஊ) ஜிட்டிகாநூர் வார்டு 2 , பின்கோடு : 635104

578 YQY0629329 வாக்காளர் பெயர்: அலமேலு கணவர் பெயர்: சுரேஷ் புதியபழைய வீட்டு எண்: 2-149 / - வயது: 33 இனம்: பெண்	579 TN/14/078/0135604 வாக்காளர் பெயர்: கலா கணவர் பெயர்: பெரியசென்னையன் புதியபழைய வீட்டு எண்: 2-150 / NA வயது: 45 இனம்: பெண்	580 TN/14/078/0135210 வாக்காளர் பெயர்: சரவணன் தந்தை பெயர்: திம்மராயன் புதியபழைய வீட்டு எண்: 2-151 / NA வயது: 47 இனம்: ஆண்
581 TN/14/078/0135470 வாக்காளர் பெயர்: கமலா கணவர் பெயர்: சரவணன் புதியபழைய வீட்டு எண்: 2-151 / NA வயது: 41 இனம்: பெண்	582 KMC2181444 வாக்காளர் பெயர்: வசந்தா கணவர் பெயர்: சின்னசென்னையன் புதியபழைய வீட்டு எண்: 2-152 / NA வயது: 34 இனம்: பெண்	583 KMC3130267 வாக்காளர் பெயர்: தேவராஜ் தந்தை பெயர்: முனியப்பநாயுடு புதியபழைய வீட்டு எண்: 2-153 / NA வயது: 70 இனம்: ஆண்
584 YQY0629493 வாக்காளர் பெயர்: முருகேசன் தந்தை பெயர்: தேவராஜ் புதியபழைய வீட்டு எண்: 2-153 / - வயது: 38 இனம்: ஆண்	585 YQY0629501 வாக்காளர் பெயர்: அமுதா கணவர் பெயர்: முருகேசன் புதியபழைய வீட்டு எண்: 2-153 / - வயது: 33 இனம்: பெண்	586 TN/14/078/0135232 வாக்காளர் பெயர்: சென்னையன் தந்தை பெயர்: முனியப்பநாயுடு புதியபழைய வீட்டு எண்: 2-154 / NA வயது: 58 இனம்: ஆண்
587 TN/14/078/0135546 வாக்காளர் பெயர்: பார்வதி கணவர் பெயர்: சென்னையன் புதியபழைய வீட்டு எண்: 2-154 / NA வயது: 48 இனம்: பெண்	588 KMC2751485 வாக்காளர் பெயர்: சரவணன் தந்தை பெயர்: சென்னையன் புதியபழைய வீட்டு எண்: 2-154 / NA வயது: 34 இனம்: ஆண்	589 YQY0629527 வாக்காளர் பெயர்: பால்ராஜ் தந்தை பெயர்: சென்னையன் புதியபழைய வீட்டு எண்: 2-154 / - வயது: 30 இனம்: ஆண்
590 YQY0629543 வாக்காளர் பெயர்: சத்தியா கணவர் பெயர்: சரவணன் புதியபழைய வீட்டு எண்: 2-154 / - வயது: 28 இனம்: பெண்	591 YQY0629535 வாக்காளர் பெயர்: சோனியாகாந்தி கணவர் பெயர்: பால்ராஜ் புதியபழைய வீட்டு எண்: 2-154 / - வயது: 27 இனம்: பெண்	592 TN/14/078/0135484 வாக்காளர் பெயர்: சாலம்மாள் கணவர் பெயர்: முனியப்பன் புதியபழைய வீட்டு எண்: 2-155 / NA வயது: 83 இனம்: பெண்
593 KMC1116748 வாக்காளர் பெயர்: சின்னராஜ் தந்தை பெயர்: முனியப்பநாயுடு புதியபழைய வீட்டு எண்: 2-155 / NA வயது: 68 இனம்: ஆண்	594 TN/14/078/0135427 வாக்காளர் பெயர்: ஜெயா கணவர் பெயர்: சின்னராஜ் புதியபழைய வீட்டு எண்: 2-155 / NA வயது: 58 இனம்: பெண்	595 KMC2819472 வாக்காளர் பெயர்: மார்க்கண்டன் தந்தை பெயர்: சென்னையன் புதியபழைய வீட்டு எண்: 2-156 / NA வயது: 58 இனம்: ஆண்
596 KMC2819464 வாக்காளர் பெயர்: கிருஷ்ணன் தந்தை பெயர்: சென்னையன் புதியபழைய வீட்டு எண்: 2-156 / NA வயது: 41 இனம்: ஆண்	597 YQY1078872 வாக்காளர் பெயர்: கோகிலா கணவர் பெயர்: கிருஷ்ணன் புதியபழைய வீட்டு எண்: 2-156 / - வயது: 34 இனம்: பெண்	598 YQY0629345 வாக்காளர் பெயர்: ராஜவேல் தந்தை பெயர்: மேச்சேரி புதியபழைய வீட்டு எண்: 2-156 / - வயது: 28 இனம்: ஆண்
599 YQY0629352 வாக்காளர் பெயர்: லட்சுமி கணவர் பெயர்: மார்க்கண்டன் புதியபழைய வீட்டு எண்: 2-156A / - வயது: 33 இனம்: பெண்	600 YQY0045807 வாக்காளர் பெயர்: ஜீவிதா கணவர் பெயர்: சென்னகேசவன் புதியபழைய வீட்டு எண்: 2-157 / NA வயது: 33 இனம்: பெண்	601 YQY0045799 வாக்காளர் பெயர்: நித்யா கணவர் பெயர்: கண்ணையன் புதியபழைய வீட்டு எண்: 2-157 / NA வயது: 28 இனம்: பெண்
602 YQY1332303 வாக்காளர் பெயர்: ஜெனகலட்சுமி கணவர் பெயர்: கண்ணையன் புதியபழைய வீட்டு எண்: 2-157 / - வயது: 19 இனம்: பெண்	603 TN/14/078/0135130 வாக்காளர் பெயர்: கண்ணையன் தந்தை பெயர்: திம்மராயன் புதியபழைய வீட்டு எண்: 2-157-A / NA வயது: 67 இனம்: ஆண்	604 TN/14/078/0135664 வாக்காளர் பெயர்: ராஜேஸ்வரி கணவர் பெயர்: கண்ணையன் புதியபழைய வீட்டு எண்: 2-157A / NA வயது: 58 இனம்: பெண்
605 KMC3130275 வாக்காளர் பெயர்: ராஜசேகர் தந்தை பெயர்: கண்ணையன் புதியபழைய வீட்டு எண்: 2-157A / NA வயது: 31 இனம்: ஆண்	606 TN/14/078/0135143 வாக்காளர் பெயர்: முனிரத்தினம் தந்தை பெயர்: திம்மராயன் புதியபழைய வீட்டு எண்: 2-157B / NA வயது: 48 இனம்: ஆண்	607 KMC1322536 வாக்காளர் பெயர்: மணிமேகலை கணவர் பெயர்: முனிரத்தினம் புதியபழைய வீட்டு எண்: 2-157B / NA வயது: 43 இனம்: பெண்

52-பர்சூர் சட்டமன்ற தொகுதி

பாகம் எண் 115

வாக்காளர் பட்டியல் - 2018

தொடர்ச்சி...

பிரிவு: 3-சிகரலப்பள்ளி (வ.கி) மற்றும் (ஊ) ஜிட்டிகாணூர் வார்டு 2, பின்கோடு : 635104

608 YQY0867036 வாக்காளர் பெயர்: மோகன் தந்தை பெயர்: முனிரத்தினம் புதியபழைய வீட்டு எண்: 2-157B / - வயது: 23 இனம்: ஆண்	609 YQY1332287 வாக்காளர் பெயர்: ஆனந்தன் தந்தை பெயர்: முனிரத்தினம் புதியபழைய வீட்டு எண்: 2-157b / - வயது: 19 இனம்: ஆண்	610 TN/14/078/0135557 வாக்காளர் பெயர்: திம்மக்காள் கணவர் பெயர்: திம்மராயன் புதியபழைய வீட்டு எண்: 2-157C / NA வயது: 88 இனம்: பெண்
611 TN/14/078/0135303 வாக்காளர் பெயர்: சென்னகேசவன் தந்தை பெயர்: திம்மராயன் புதியபழைய வீட்டு எண்: 2-157C / NA வயது: 53 இனம்: ஆண்	612 TN/14/078/0135109 வாக்காளர் பெயர்: வெங்கட்டேசன் தந்தை பெயர்: திம்மராயன் புதியபழைய வீட்டு எண்: 2-158-B / NA வயது: 48 இனம்: ஆண்	613 TN/14/078/0135056 வாக்காளர் பெயர்: சந்திரன் தந்தை பெயர்: திம்மராயநாயுடு புதியபழைய வீட்டு எண்: 2-158A / NA வயது: 55 இனம்: ஆண்
614 TN/14/078/0135660 வாக்காளர் பெயர்: தேவகி கணவர் பெயர்: சந்திரன் புதியபழைய வீட்டு எண்: 2-158A / NA வயது: 47 இனம்: பெண்	615 YQY0045815 வாக்காளர் பெயர்: சதீஷ் குமார் தந்தை பெயர்: சந்திரன் புதியபழைய வீட்டு எண்: 2-158A / NA வயது: 29 இனம்: ஆண்	616 YQY0629246 வாக்காளர் பெயர்: பாலசுப்பிரமணியன் தந்தை பெயர்: சந்திரன் புதியபழைய வீட்டு எண்: 2-158A / - வயது: 27 இனம்: ஆண்
617 YQY0045823 வாக்காளர் பெயர்: ரேவதி கணவர் பெயர்: வெங்கட்டேசன் புதியபழைய வீட்டு எண்: 2-158B / NA வயது: 32 இனம்: பெண்	618 KMC1116821 வாக்காளர் பெயர்: மதார்பீ கணவர் பெயர்: ஈசுப் புதியபழைய வீட்டு எண்: 2-160 / NA வயது: 68 இனம்: பெண்	619 YQY0866723 வாக்காளர் பெயர்: ஜெயா கணவர் பெயர்: முருகன் புதியபழைய வீட்டு எண்: 2-173 / - வயது: 36 இனம்: பெண்
620 KMC1116631 வாக்காளர் பெயர்: முருகேசன் தந்தை பெயர்: கதிரியப்பன் புதியபழைய வீட்டு எண்: 2-184 / NA வயது: 60 இனம்: ஆண்	621 TN/14/078/0135493 வாக்காளர் பெயர்: ஜெயக்கொடி கணவர் பெயர்: முருகேசன் புதியபழைய வீட்டு எண்: 2-184 / NA வயது: 55 இனம்: பெண்	622 YQY1220250 வாக்காளர் பெயர்: தீபா கணவர் பெயர்: திம்மராயசாமி புதியபழைய வீட்டு எண்: 2-216 / - வயது: 29 இனம்: பெண்
623 YQY0866764 வாக்காளர் பெயர்: சுப்பிரமணியம்மாள் கணவர் பெயர்: கங்கப்பன் புதியபழைய வீட்டு எண்: 2-218 / - வயது: 65 இனம்: பெண்	624 YQY0694976 வாக்காளர் பெயர்: நதியா கணவர் பெயர்: சரவணன் புதியபழைய வீட்டு எண்: 2-219 / - வயது: 29 இனம்: பெண்	625 TN/14/078/0135190 வாக்காளர் பெயர்: முனியப்பன் தந்தை பெயர்: போடியப்பநாயுடு புதியபழைய வீட்டு எண்: 2-222 / NA வயது: 58 இனம்: ஆண்
626 TN/14/078/0135545 வாக்காளர் பெயர்: வெங்கட்டம்மாள் கணவர் பெயர்: முனியப்பன் புதியபழைய வீட்டு எண்: 2-222 / NA வயது: 52 இனம்: பெண்	627 KMC2179067 வாக்காளர் பெயர்: கோவிந்தன் தந்தை பெயர்: முனியப்பன் புதியபழைய வீட்டு எண்: 2-222 / NA வயது: 35 இனம்: ஆண்	628 YQY1308832 வாக்காளர் பெயர்: கலா தந்தை பெயர்: கோவிந்தன் புதியபழைய வீட்டு எண்: 2-222 / - வயது: 28 இனம்: பெண்
629 YQY0694968 வாக்காளர் பெயர்: சசிலா கணவர் பெயர்: சந்திரசேகரன் புதியபழைய வீட்டு எண்: 2-224A / - வயது: 32 இனம்: பெண்	630 YQY0866715 வாக்காளர் பெயர்: பாரதி தந்தை பெயர்: தேவராஜ் புதியபழைய வீட்டு எண்: 2-231 / - வயது: 25 இனம்: பெண்	631 YQY0866921 வாக்காளர் பெயர்: வரதராஜ் தந்தை பெயர்: திம்மராயநாயுடு புதியபழைய வீட்டு எண்: 2-241 / - வயது: 50 இனம்: ஆண்
632 YQY0866731 வாக்காளர் பெயர்: மாதம்மாள் கணவர் பெயர்: கேசவன் புதியபழைய வீட்டு எண்: 2-1406 / - வயது: 45 இனம்: பெண்	633 YQY1079144 வாக்காளர் பெயர்: ஷேக்காதர் அபுபக்கர் தந்தை பெயர்: ஷேக் பாருக் அபுபக்கர் புதியபழைய வீட்டு எண்: 3-4 / 3-4 வயது: 46 இனம்: ஆண்	634 YQY1185370 வாக்காளர் பெயர்: விஜியசாந்தி கணவர் பெயர்: சென்னன் புதியபழைய வீட்டு எண்: 114 / வயது: 27 இனம்: பெண்
635 YQY1149194 வாக்காளர் பெயர்: ஜெகதா தந்தை பெயர்: ராஜ்குமார் புதியபழைய வீட்டு எண்: 134 / - வயது: 32 இனம்: பெண்	636 YQY0866897 வாக்காளர் பெயர்: ஜெய்குமார் தந்தை பெயர்: கிருஷ்ணன் புதியபழைய வீட்டு எண்: 134 / - வயது: 24 இனம்: ஆண்	637 YQY0866772 வாக்காளர் பெயர்: முருகம்மாள் கணவர் பெயர்: கிருஷ்ணன் புதியபழைய வீட்டு எண்: 134-50 / - வயது: 40 இனம்: பெண்

52-பர்சூர் சட்டமன்ற தொகுதி

பாகம் எண் 115

வாக்காளர் பட்டியல் - 2018

தொடர்ச்சி...

பிரிவு: 4-சிகரலப்பள்ளி (வ.கி) மற்றும் (ஊ) மொண்டிகானூர் வார்டு 2, பின்கோடு : 635104

638 YQY0867002 வாக்காளர் பெயர்: முருகன் தந்தை பெயர்: சென்னப்பநாயுடு புதியபழைய வீட்டு எண்: na/- வயது: 50 இனம்: ஆண்	639 YQY0629915 வாக்காளர் பெயர்: கோவிந்தராஜ் தந்தை பெயர்: சுப்பிரமணி புதியபழைய வீட்டு எண்: 1/- வயது: 29 இனம்: ஆண்	640 YQY1220276 வாக்காளர் பெயர்: முருகன் தந்தை பெயர்: பூதிநாயுடு புதியபழைய வீட்டு எண்: 1-40/- வயது: 36 இனம்: ஆண்
641 KMC2256402 வாக்காளர் பெயர்: காமாட்சி கணவர் பெயர்: முருகன் புதியபழைய வீட்டு எண்: 1-40/NA வயது: 31 இனம்: பெண்	642 YQY1220318 வாக்காளர் பெயர்: காளியப்பன் தந்தை பெயர்: சென்னையநாயுடு புதியபழைய வீட்டு எண்: 2/205A வயது: 29 இனம்: ஆண்	643 YQY0629857 வாக்காளர் பெயர்: கோவிந்தராஜ் தந்தை பெயர்: சின்னசாமி புதியபழைய வீட்டு எண்: 2/- வயது: 28 இனம்: ஆண்
644 YQY0629873 வாக்காளர் பெயர்: ராஜேஸ்வரி கணவர் பெயர்: சரவணன் புதியபழைய வீட்டு எண்: 2-10/- வயது: 31 இனம்: பெண்	645 YQY0629881 வாக்காளர் பெயர்: கலா கணவர் பெயர்: செந்தில் புதியபழைய வீட்டு எண்: 2-13/- வயது: 30 இனம்: பெண்	646 KMC2179869 வாக்காளர் பெயர்: வேலன் தந்தை பெயர்: கிருஷ்ணன் புதியபழைய வீட்டு எண்: 2-16A/NA வயது: 39 இனம்: ஆண்
647 KMC2179620 வாக்காளர் பெயர்: வள்ளி கணவர் பெயர்: வேலன் புதியபழைய வீட்டு எண்: 2-16A/NA வயது: 36 இனம்: பெண்	648 YQY0866608 வாக்காளர் பெயர்: பிரியா தந்தை பெயர்: மகேந்திரன் புதியபழைய வீட்டு எண்: 2-20/- வயது: 26 இனம்: பெண்	649 YQY0866905 வாக்காளர் பெயர்: சென்னையுடு தந்தை பெயர்: திம்மிநாயுடு புதியபழைய வீட்டு எண்: 2-22/- வயது: 70 இனம்: ஆண்
650 YQY0629741 வாக்காளர் பெயர்: இந்திரா கணவர் பெயர்: வெங்கடேசன் புதியபழைய வீட்டு எண்: 2-24/- வயது: 28 இனம்: பெண்	651 YQY0629956 வாக்காளர் பெயர்: சின்னப்ப நாயுடு தந்தை பெயர்: வெங்கடராம நாயுடு புதியபழைய வீட்டு எண்: 2-36/- வயது: 83 இனம்: ஆண்	652 YQY0866780 வாக்காளர் பெயர்: முனியம்மாள் கணவர் பெயர்: ராமிநாயுடு புதியபழைய வீட்டு எண்: 2-36/- வயது: 70 இனம்: பெண்
653 YQY0629717 வாக்காளர் பெயர்: நவிதா தந்தை பெயர்: முருகன் புதியபழைய வீட்டு எண்: 2-36/- வயது: 27 இனம்: பெண்	654 YQY0866525 வாக்காளர் பெயர்: திருலோகநாதன் தந்தை பெயர்: முருகன் புதியபழைய வீட்டு எண்: 2-36/- வயது: 23 இனம்: ஆண்	655 YQY0866533 வாக்காளர் பெயர்: திருலோகநாதன் தந்தை பெயர்: முருகன் புதியபழைய வீட்டு எண்: 2-36/- வயது: 23 இனம்: ஆண்
656 YQY0866582 வாக்காளர் பெயர்: விக்னேஷ் தந்தை பெயர்: மணி புதியபழைய வீட்டு எண்: 2-44/NA வயது: 23 இனம்: ஆண்	657 TN/14/078/0135013 வாக்காளர் பெயர்: முருகன் தந்தை பெயர்: சென்னகேசவன் புதியபழைய வீட்டு எண்: 2-58/NA வயது: 63 இனம்: ஆண்	658 TN/14/078/0135457 வாக்காளர் பெயர்: நீலா கணவர் பெயர்: முருகன் புதியபழைய வீட்டு எண்: 2-58/NA வயது: 58 இனம்: பெண்
659 KMC1393412 வாக்காளர் பெயர்: ஏசுராஜ் தந்தை பெயர்: முருகன் புதியபழைய வீட்டு எண்: 2-58/NA வயது: 37 இனம்: ஆண்	660 KMC1393404 வாக்காளர் பெயர்: யுவராணி கணவர் பெயர்: ஏசுராஜ் புதியபழைய வீட்டு எண்: 2-58/NA வயது: 35 இனம்: பெண்	661 TN/14/078/0135014 வாக்காளர் பெயர்: இராமமூர்த்தி தந்தை பெயர்: பெரியகுல்லப்பநாயுடு புதியபழைய வீட்டு எண்: 2-61/NA வயது: 58 இனம்: ஆண்
662 TN/14/078/0135510 வாக்காளர் பெயர்: லட்சுமி கணவர் பெயர்: குமார் புதியபழைய வீட்டு எண்: 2-74/NA வயது: 53 இனம்: பெண்	663 TN/14/078/0135358 வாக்காளர் பெயர்: சைதாணி கணவர் பெயர்: நவாப் புதியபழைய வீட்டு எண்: 2-75/NA வயது: 59 இனம்: பெண்	664 TN/14/078/0135049 வாக்காளர் பெயர்: குள்ளப்பன் தந்தை பெயர்: போடியப்பநாயுடு புதியபழைய வீட்டு எண்: 2-100/NA வயது: 98 இனம்: ஆண்
665 KMC2256345 வாக்காளர் பெயர்: ஜெயலட்சுமி கணவர் பெயர்: சின்னப்பன் புதியபழைய வீட்டு எண்: 2-108/NA வயது: 51 இனம்: பெண்	666 YQY0673129 வாக்காளர் பெயர்: சென்னதாசில் தந்தை பெயர்: சின்னப்பன் புதியபழைய வீட்டு எண்: 2-108/- வயது: 27 இனம்: ஆண்	667 YQY1220268 வாக்காளர் பெயர்: புவனேஸ்வாி தந்தை பெயர்: சின்னப்பன் புதியபழைய வீட்டு எண்: 2-108/- வயது: 23 இனம்: பெண்

52-பர்கூர் சட்டமன்ற தொகுதி

பாகம் எண் 115

வாக்காளர் பட்டியல் - 2018

தொடர்ச்சி...

பிரிவு: 4-சிகரலப்பள்ளி (வ.கி) மற்றும் (ஊ) மொண்டிகானூர் வார்டு 2, பின்கோடு : 635104

668	TN/14/078/0135262 வாக்காளர் பெயர்: கதிரியப்பநாயுடு தந்தை பெயர்: சின்னப்பநாயுடு புதியபழைய வீட்டு எண்: 2-128A / NA வயது: 88 இனம்: ஆண்	669	TN/14/078/0135178 வாக்காளர் பெயர்: திம்மராயன் தந்தை பெயர்: ஜிட்டியப்பநாயுடு புதியபழைய வீட்டு எண்: 2-128A / NA வயது: 62 இனம்: ஆண்	670	TN/14/078/0135544 வாக்காளர் பெயர்: திம்மக்காள் கணவர் பெயர்: முனியப்பன் புதியபழைய வீட்டு எண்: 2-136 / NA வயது: 68 இனம்: பெண்
671	TN/14/078/0135794 வாக்காளர் பெயர்: முனிராஜ் தந்தை பெயர்: முனியப்பன் புதியபழைய வீட்டு எண்: 2-136 / NA வயது: 48 இனம்: ஆண்	672	TN/14/078/0135238 வாக்காளர் பெயர்: சரவணன் தந்தை பெயர்: லட்சுமணசெட்டி புதியபழைய வீட்டு எண்: 2-136 / NA வயது: 42 இனம்: ஆண்	673	KMC2180545 வாக்காளர் பெயர்: முருகம்மாள் கணவர் பெயர்: முனிராஜ் புதியபழைய வீட்டு எண்: 2-136 / NA வயது: 37 இனம்: பெண்
674	TN/14/078/0135579 வாக்காளர் பெயர்: மங்கம்மாள் கணவர் பெயர்: சின்னப்பன் புதியபழைய வீட்டு எண்: 2-140 / NA வயது: 68 இனம்: பெண்	675	TN/14/078/0135269 வாக்காளர் பெயர்: கேசவன் தந்தை பெயர்: சின்னப்பன் புதியபழைய வீட்டு எண்: 2-140 / NA வயது: 58 இனம்: ஆண்	676	KMC2182129 வாக்காளர் பெயர்: லோகநாதன் தந்தை பெயர்: சின்னப்பன் புதியபழைய வீட்டு எண்: 2-140 / NA வயது: 33 இனம்: ஆண்
677	TN/14/078/0135602 வாக்காளர் பெயர்: காதர்பி கணவர் பெயர்: மக்பூல் புதியபழைய வீட்டு எண்: 2-142 / NA வயது: 68 இனம்: பெண்	678	TN/14/078/0135206 வாக்காளர் பெயர்: சின்னசென்னையன் தந்தை பெயர்: பெரியகுல்லியப்பன் புதியபழைய வீட்டு எண்: 2-142 / NA வயது: 43 இனம்: ஆண்	679	TN/14/078/0135177 வாக்காளர் பெயர்: முனிராஜ் தந்தை பெயர்: கதிரியப்பன் புதியபழைய வீட்டு எண்: 2-142-A / NA வயது: 63 இனம்: ஆண்
680	TN/14/078/0135505 வாக்காளர் பெயர்: ஜெயம்மா கணவர் பெயர்: முனிராஜ் புதியபழைய வீட்டு எண்: 2-142A / NA வயது: 57 இனம்: பெண்	681	KMC2751493 வாக்காளர் பெயர்: தேவன் தந்தை பெயர்: முனிராஜ் புதியபழைய வீட்டு எண்: 2-142A / NA வயது: 42 இனம்: ஆண்	682	KMC2182228 வாக்காளர் பெயர்: முருகன் தந்தை பெயர்: முனிராஜ் புதியபழைய வீட்டு எண்: 2-142A / NA வயது: 37 இனம்: ஆண்
683	TN/14/078/0135194 வாக்காளர் பெயர்: சின்னதாய்தாசரி தந்தை பெயர்: சென்னதாய்தாசரி புதியபழைய வீட்டு எண்: 2-159 / NA வயது: 88 இனம்: ஆண்	684	TN/14/078/0135657 வாக்காளர் பெயர்: திப்பம்மாள் கணவர் பெயர்: சின்னதாய்தாசரி புதியபழைய வீட்டு எண்: 2-159 / NA வயது: 83 இனம்: பெண்	685	TN/14/078/0135197 வாக்காளர் பெயர்: ராஜேந்திரன் தந்தை பெயர்: சின்னதாய்தாசரி புதியபழைய வீட்டு எண்: 2-159 / NA வயது: 58 இனம்: ஆண்
686	KMC3130366 வாக்காளர் பெயர்: சரஸ்வதி கணவர் பெயர்: ராஜேந்திரன் புதியபழைய வீட்டு எண்: 2-159 / NA வயது: 46 இனம்: பெண்	687	YQY0045831 வாக்காளர் பெயர்: ஹரிராங்கன் தந்தை பெயர்: ராஜேந்திரன் புதியபழைய வீட்டு எண்: 2-159 / NA வயது: 29 இனம்: ஆண்	688	KMC2256485 வாக்காளர் பெயர்: மும்பாஜ் கணவர் பெயர்: சலீம்பாய் புதியபழைய வீட்டு எண்: 2-160A / NA வயது: 40 இனம்: பெண்
689	TN/14/078/0135466 வாக்காளர் பெயர்: ருக்கம்மாள் கணவர் பெயர்: கிருஷ்ணன் புதியபழைய வீட்டு எண்: 2-161 / NA வயது: 58 இனம்: பெண்	690	YQY0629824 வாக்காளர் பெயர்: கிருஷ்ணன் தந்தை பெயர்: முனிசாமி நாயுடு புதியபழைய வீட்டு எண்: 2-161 / - வயது: 58 இனம்: ஆண்	691	YQY1251198 வாக்காளர் பெயர்: ருக்கம்மாள் கணவர் பெயர்: கிருஷ்ணன் புதியபழைய வீட்டு எண்: 2-161 / - வயது: 55 இனம்: பெண்
692	KMC3130374 வாக்காளர் பெயர்: குமார் தந்தை பெயர்: கிருஷ்ணன் புதியபழைய வீட்டு எண்: 2-161 / NA வயது: 35 இனம்: ஆண்	693	YQY0866806 வாக்காளர் பெயர்: காயத்திரி கணவர் பெயர்: குமார் புதியபழைய வீட்டு எண்: 2-161 / - வயது: 24 இனம்: பெண்	694	TN/14/078/0135536 வாக்காளர் பெயர்: பரிதா தந்தை பெயர்: மக்பூல் புதியபழைய வீட்டு எண்: 2-162 / NA வயது: 41 இனம்: பெண்
695	KMC1322080 வாக்காளர் பெயர்: ஜானிபாஷா தந்தை பெயர்: மக்பூல் புதியபழைய வீட்டு எண்: 2-162 / NA வயது: 36 இனம்: ஆண்	696	KMC3130036 வாக்காளர் பெயர்: ஓர்மிளா தந்தை பெயர்: மக்பூல் புதியபழைய வீட்டு எண்: 2-162 / NA வயது: 29 இனம்: பெண்	697	TN/14/078/0135217 வாக்காளர் பெயர்: சையத்தலி தந்தை பெயர்: பாசு புதியபழைய வீட்டு எண்: 2-164 / NA வயது: 63 இனம்: ஆண்

52-பர்கூர் சட்டமன்ற தொகுதி

பாகம் எண் 115

வாக்காளர் பட்டியல் - 2018

தொடர்ச்சி...

பிரிவு: 4-சிகரலப்பள்ளி (வ.கி) மற்றும் (ஊ) மொண்டிகானூர் வார்டு 2, பின்கோடு : 635104

698	KMC1116847 வாக்காளர் பெயர்: அபீர்உன்னிசா கணவர் பெயர்: சையத்தலி புதியபழைய வீட்டு எண்: 2-164 / NA வயது: 58 இனம்: பெண்	699	KMC1322148 வாக்காளர் பெயர்: நவாப்ஜான் தந்தை பெயர்: சையத்அலி புதியபழைய வீட்டு எண்: 2-164 / NA வயது: 37 இனம்: ஆண்	700	KMC1322098 வாக்காளர் பெயர்: கலீல்ஜான் தந்தை பெயர்: சையத்அலி புதியபழைய வீட்டு எண்: 2-164 / NA வயது: 34 இனம்: ஆண்
701	KMC3130077 வாக்காளர் பெயர்: ஷகிலாபேகம் கணவர் பெயர்: சையத்அலி புதியபழைய வீட்டு எண்: 2-164 / NA வயது: 31 இனம்: பெண்	702	YQY0984914 வாக்காளர் பெயர்: ஷாயின் கணவர் பெயர்: நவாப் ஜான் புதியபழைய வீட்டு எண்: 2-164 / 2-54 வயது: 24 இனம்: பெண்	703	TN/14/078/0135031 வாக்காளர் பெயர்: ராமசாமி தந்தை பெயர்: திம்மராயன் புதியபழைய வீட்டு எண்: 2-165 / NA வயது: 72 இனம்: ஆண்
704	KMC2179661 வாக்காளர் பெயர்: நாகராஜ் தந்தை பெயர்: சென்னையநாயுடு புதியபழைய வீட்டு எண்: 2-166 / NA வயது: 53 இனம்: ஆண்	705	TN/14/078/0135601 வாக்காளர் பெயர்: சின்னப்பாப்பா கணவர் பெயர்: நாகராஜ் புதியபழைய வீட்டு எண்: 2-166 / NA வயது: 44 இனம்: பெண்	706	KMC3130051 வாக்காளர் பெயர்: சரவணன் தந்தை பெயர்: நாகராஜ் புதியபழைய வீட்டு எண்: 2-166 / NA வயது: 31 இனம்: ஆண்
707	KMC3130044 வாக்காளர் பெயர்: சங்கர் தந்தை பெயர்: நாகராஜ் புதியபழைய வீட்டு எண்: 2-166 / NA வயது: 29 இனம்: ஆண்	708	TN/14/078/0135492 வாக்காளர் பெயர்: சாலம்மாள் கணவர் பெயர்: சென்னையன் புதியபழைய வீட்டு எண்: 2-167 / NA வயது: 72 இனம்: பெண்	709	YQY0866749 வாக்காளர் பெயர்: மங்கம்மாள் தாய் பெயர்: சாலம்மாள் புதியபழைய வீட்டு எண்: 2-167 / - வயது: 45 இனம்: பெண்
710	TN/14/078/0135187 வாக்காளர் பெயர்: சின்னப்பநாயுடு தந்தை பெயர்: சின்னசின்னப்பன் புதியபழைய வீட்டு எண்: 2-168 / NA வயது: 73 இனம்: ஆண்	711	TN/14/078/0135645 வாக்காளர் பெயர்: லட்சுமியம்மாள் கணவர் பெயர்: சின்னப்பன் புதியபழைய வீட்டு எண்: 2-168 / NA வயது: 72 இனம்: பெண்	712	KMC2751501 வாக்காளர் பெயர்: ஆறுமுகம் தந்தை பெயர்: சின்னப்பநாயுடு புதியபழைய வீட்டு எண்: 2-168 / NA வயது: 35 இனம்: ஆண்
713	YQY0984948 வாக்காளர் பெயர்: மாதம்மாள் கணவர் பெயர்: ஆறுமுகம் புதியபழைய வீட்டு எண்: 2-168 / NA வயது: 22 இனம்: பெண்	714	TN/14/078/0135160 வாக்காளர் பெயர்: சின்னப்பன் தந்தை பெயர்: லட்சுமணன் புதியபழைய வீட்டு எண்: 2-169 / NA வயது: 63 இனம்: ஆண்	715	TN/14/078/0135436 வாக்காளர் பெயர்: எமிலா கணவர் பெயர்: சின்னப்பன் புதியபழைய வீட்டு எண்: 2-169 / NA வயது: 53 இனம்: பெண்
716	YQY0779355 வாக்காளர் பெயர்: வீரமணி தந்தை பெயர்: சின்னராஜ் புதியபழைய வீட்டு எண்: 2-169 / Na வயது: 33 இனம்: ஆண்	717	YQY0045849 வாக்காளர் பெயர்: திருப்பதி தந்தை பெயர்: சின்னப்பன் புதியபழைய வீட்டு எண்: 2-169 / NA வயது: 28 இனம்: ஆண்	718	YQY0779348 வாக்காளர் பெயர்: ராஜேஸ்வரி தந்தை பெயர்: சின்னப்பன் புதியபழைய வீட்டு எண்: 2-169 / Na வயது: 27 இனம்: பெண்
719	YQY1220243 வாக்காளர் பெயர்: பிரியா கணவர் பெயர்: திருப்பதி புதியபழைய வீட்டு எண்: 2-169 / - வயது: 21 இனம்: பெண்	720	TN/14/078/0135223 வாக்காளர் பெயர்: கண்ணுகான் தந்தை பெயர்: பேட்ராயநாயுடு புதியபழைய வீட்டு எண்: 2-170 / NA வயது: 72 இனம்: ஆண்	721	KMC3130382 வாக்காளர் பெயர்: கௌரம்மா கணவர் பெயர்: கண்ணுகான் புதியபழைய வீட்டு எண்: 2-170 / NA வயது: 61 இனம்: பெண்
722	KMC2257228 வாக்காளர் பெயர்: புஷ்பா கணவர் பெயர்: பாலதாசரி புதியபழைய வீட்டு எண்: 2-170 / NA வயது: 44 இனம்: பெண்	723	KMC2182343 வாக்காளர் பெயர்: ராஜிவேல் தந்தை பெயர்: கண்ணுகான் புதியபழைய வீட்டு எண்: 2-170 / NA வயது: 41 இனம்: ஆண்	724	KMC2182327 வாக்காளர் பெயர்: அம்சவேணி கணவர் பெயர்: ராஜிவேல் புதியபழைய வீட்டு எண்: 2-170 / NA வயது: 36 இனம்: பெண்
725	KMC3130390 வாக்காளர் பெயர்: சரவணன் தந்தை பெயர்: கண்ணுகான் புதியபழைய வீட்டு எண்: 2-170 / NA வயது: 36 இனம்: ஆண்	726	TN/14/078/0135214 வாக்காளர் பெயர்: பூசியப்பநாயுடு தந்தை பெயர்: சென்னப்பன் புதியபழைய வீட்டு எண்: 2-173 / NA வயது: 80 இனம்: ஆண்	727	TN/14/078/0135804 வாக்காளர் பெயர்: முருகன் தந்தை பெயர்: பூசியப்பநாயுடு புதியபழைய வீட்டு எண்: 2-173 / NA வயது: 50 இனம்: ஆண்

52-பர்சூர் சட்டமன்ற தொகுதி

பாகம் எண் 115

வாக்காளர் பட்டியல் - 2018

தொடர்ச்சி...

பிரிவு: 4-சிகரலப்பள்ளி (வ.கி) மற்றும் (ஊ) மொண்டிகானூர் வார்டு 2, பின்கோடு : 635104

728	TN/14/078/0135504 வாக்காளர் பெயர்: ஜெயா கணவர் பெயர்: முருகன் புதியபழைய வீட்டு எண்: 2-173 / NA வயது: 44 இனம்: பெண்	729	YQY0866640 வாக்காளர் பெயர்: சசிகலா தந்தை பெயர்: முருகன் புதியபழைய வீட்டு எண்: 2-173 / வயது: 24 இனம்: பெண்	730	YQY0045872 வாக்காளர் பெயர்: திம்மியம்மாள் கணவர் பெயர்: முனியப்பன் புதியபழைய வீட்டு எண்: 2-175 / NA வயது: 82 இனம்: பெண்
731	TN/14/078/0135220 வாக்காளர் பெயர்: சென்னையநாயுடு தந்தை பெயர்: முனியப்பன் புதியபழைய வீட்டு எண்: 2-175 / NA வயது: 62 இனம்: ஆண்	732	YQY0779371 வாக்காளர் பெயர்: சந்தோஷ் தந்தை பெயர்: சென்னையநாயுடு புதியபழைய வீட்டு எண்: 2-175 / Na வயது: 29 இனம்: ஆண்	733	TN/14/078/0135265 வாக்காளர் பெயர்: முருகன் தந்தை பெயர்: ராமிநாயுடு புதியபழைய வீட்டு எண்: 2-176 / NA வயது: 53 இனம்: ஆண்
734	TN/14/078/0135447 வாக்காளர் பெயர்: கலா கணவர் பெயர்: முருகன் புதியபழைய வீட்டு எண்: 2-176 / NA வயது: 48 இனம்: பெண்	735	TN/14/078/0135286 வாக்காளர் பெயர்: பாலதாசிரி. தந்தை பெயர்: சென்னாதாசரி புதியபழைய வீட்டு எண்: 2-177A / NA வயது: 63 இனம்: ஆண்	736	KMC2179802 வாக்காளர் பெயர்: சுரேஷ் தந்தை பெயர்: பாலன் புதியபழைய வீட்டு எண்: 2-177A / NA வயது: 38 இனம்: ஆண்
737	KMC2179828 வாக்காளர் பெயர்: மகேஷ்வரி கணவர் பெயர்: சுரேஷ் புதியபழைய வீட்டு எண்: 2-177A / NA வயது: 36 இனம்: பெண்	738	KMC3130291 வாக்காளர் பெயர்: சித்திரா கணவர் பெயர்: ராஜிவேல் புதியபழைய வீட்டு எண்: 2-179 / NA வயது: 34 இனம்: பெண்	739	TN/14/078/0135434 வாக்காளர் பெயர்: நீலா கணவர் பெயர்: நாமதாசரி புதியபழைய வீட்டு எண்: 2-179A / NA வயது: 55 இனம்: பெண்
740	KMC3130309 வாக்காளர் பெயர்: ராஜிவேல் தந்தை பெயர்: நாமதாசிரி புதியபழைய வீட்டு எண்: 2-179A / NA வயது: 39 இனம்: ஆண்	741	KMC3130317 வாக்காளர் பெயர்: சக்திவேல் தந்தை பெயர்: நாமதாசிரி புதியபழைய வீட்டு எண்: 2-179A / NA வயது: 35 இனம்: ஆண்	742	TN/14/078/0135273 வாக்காளர் பெயர்: சுப்பரமணி தந்தை பெயர்: முனியப்பநாயுடு புதியபழைய வீட்டு எண்: 2-180 / NA வயது: 58 இனம்: ஆண்
743	TN/14/078/0135611 வாக்காளர் பெயர்: இந்திராணி கணவர் பெயர்: சுப்பரமணி புதியபழைய வீட்டு எண்: 2-180 / NA வயது: 52 இனம்: பெண்	744	YQY0629790 வாக்காளர் பெயர்: சென்னம்மாள் கணவர் பெயர்: சென்னப்ப நாயுடு புதியபழைய வீட்டு எண்: 2-180A / - வயது: 48 இனம்: பெண்	745	YQY0629808 வாக்காளர் பெயர்: ஸ்ரீதேவி கணவர் பெயர்: பால்ராஜ் புதியபழைய வீட்டு எண்: 2-180A / - வயது: 33 இனம்: பெண்
746	TN/14/078/0135226 வாக்காளர் பெயர்: சின்னப்பன் தந்தை பெயர்: சென்னாதாசரி புதியபழைய வீட்டு எண்: 2-181A / NA வயது: 53 இனம்: ஆண்	747	YQY1371020 வாக்காளர் பெயர்: விஷ்ணுபிரியா தந்தை பெயர்: நாகராஜன் புதியபழைய வீட்டு எண்: 2-183 / - வயது: 19 இனம்: பெண்	748	YQY1371046 வாக்காளர் பெயர்: விஷ்ணுப்பிரியா தந்தை பெயர்: நாகராஜன் புதியபழைய வீட்டு எண்: 2-183-A / - வயது: 21 இனம்: பெண்
749	TN/14/078/0135656 வாக்காளர் பெயர்: கங்கம்மாள் கணவர் பெயர்: சென்னாதாசரி புதியபழைய வீட்டு எண்: 2-183A / NA வயது: 88 இனம்: பெண்	750	TN/14/078/0135296 வாக்காளர் பெயர்: நாகராஜ் தந்தை பெயர்: சென்னாதாசரி புதியபழைய வீட்டு எண்: 2-183A / NA வயது: 53 இனம்: ஆண்	751	TN/14/078/0135407 வாக்காளர் பெயர்: மணிமேகலை கணவர் பெயர்: நாகராஜ் புதியபழைய வீட்டு எண்: 2-183A / NA வயது: 47 இனம்: பெண்
752	TN/14/078/0135809 வாக்காளர் பெயர்: கண்ணையன் தந்தை பெயர்: ராமசாமி புதியபழைய வீட்டு எண்: 2-184 / NA வயது: 68 இனம்: ஆண்	753	TN/14/078/0135622 வாக்காளர் பெயர்: ராதா கணவர் பெயர்: கண்ணையன் புதியபழைய வீட்டு எண்: 2-184 / NA வயது: 58 இனம்: பெண்	754	KMC2181782 வாக்காளர் பெயர்: சீனிவாசன் தந்தை பெயர்: கண்ணையன் புதியபழைய வீட்டு எண்: 2-184 / NA வயது: 39 இனம்: ஆண்
755	KMC2182749 வாக்காளர் பெயர்: ஜெகதீசன் தந்தை பெயர்: கண்ணையன் புதியபழைய வீட்டு எண்: 2-184 / NA வயது: 34 இனம்: ஆண்	756	TN/14/078/0135563 வாக்காளர் பெயர்: சென்னம்மாள் கணவர் பெயர்: ராமசாமி புதியபழைய வீட்டு எண்: 2-184A / NA வயது: 88 இனம்: பெண்	757	KMC2180149 வாக்காளர் பெயர்: சின்னசாமி தந்தை பெயர்: ராமசாமி புதியபழைய வீட்டு எண்: 2-184B / NA வயது: 61 இனம்: ஆண்

52-பர்கூர் சட்டமன்ற தொகுதி

பாகம் எண் 115

வாக்காளர் பட்டியல் - 2018

தொடர்ச்சி...

பிரிவு: 4-சிகரலப்பள்ளி (வ.கி) மற்றும் (ஊ) மொண்டிகானூர் வார்டு 2, பின்கோடு : 635104

758	TN/14/078/0135022	759	TN/14/078/0135453	760	YQY0629766
வாக்காளர் பெயர்: முருகன்		வாக்காளர் பெயர்: ராதா		வாக்காளர் பெயர்: சின்னப்பாப்பா	
தந்தை பெயர்: திம்மராயன்		கணவர் பெயர்: முருகன்		கணவர் பெயர்: கேசவன்	
புதியபழைய வீட்டு எண்: 2-185 / NA		புதியபழைய வீட்டு எண்: 2-185 / NA		புதியபழைய வீட்டு எண்: 2-185 / -	
வயது: 58 இனம்: ஆண்		வயது: 53 இனம்: பெண்		வயது: 43 இனம்: பெண்	
761	KMC3130325	762	KMC3130333	763	YQY0629725
வாக்காளர் பெயர்: வேலன்		வாக்காளர் பெயர்: இன்பவள்ளி		வாக்காளர் பெயர்: பாலகுமார்	
தந்தை பெயர்: கேசவன்		கணவர் பெயர்: வேலன்		தந்தை பெயர்: முருகன்	
புதியபழைய வீட்டு எண்: 2-185 / NA		புதியபழைய வீட்டு எண்: 2-185 / NA		புதியபழைய வீட்டு எண்: 2-185 / -	
வயது: 33 இனம்: ஆண்		வயது: 32 இனம்: பெண்		வயது: 29 இனம்: ஆண்	
764	YQY0866574	765	YQY0866558	766	YQY0629949
வாக்காளர் பெயர்: கார்த்திக்		வாக்காளர் பெயர்: லட்சுமிநாயுடு		வாக்காளர் பெயர்: சாலம்மாள்	
தந்தை பெயர்: முருகன்		மற்றவர் பெயர்: சாளம்மாள்		கணவர் பெயர்: லட்சுமி நாயுடு	
புதியபழைய வீட்டு எண்: 2-185 / -		புதியபழைய வீட்டு எண்: 2-186 / -		புதியபழைய வீட்டு எண்: 2-186 / -	
வயது: 25 இனம்: ஆண்		வயது: 70 இனம்: ஆண்		வயது: 63 இனம்: பெண்	
767	TN/14/078/0135819	768	YQY0984955	769	KMC3130408
வாக்காளர் பெயர்: திருப்பதி		வாக்காளர் பெயர்: ராஜசேகர்		வாக்காளர் பெயர்: மங்கம்மாள்	
தந்தை பெயர்: லட்சுமணன்		தந்தை பெயர்: திருப்பதி		கணவர் பெயர்: நாகராஜ்	
புதியபழைய வீட்டு எண்: 2-186 / NA		புதியபழைய வீட்டு எண்: 2-186 / NA		புதியபழைய வீட்டு எண்: 2-186A / NA	
வயது: 50 இனம்: ஆண்		வயது: 22 இனம்: ஆண்		வயது: 60 இனம்: பெண்	
770	TN/14/078/0135432	771	KMC3130416	772	YQY0629626
வாக்காளர் பெயர்: கெவரம்மாள்		வாக்காளர் பெயர்: பால்ராஜ்		வாக்காளர் பெயர்: பால்ராஜ்	
கணவர் பெயர்: கண்ணையன்		தந்தை பெயர்: சென்னையநாயுடு		தந்தை பெயர்: சென்னைய நாயுடு	
புதியபழைய வீட்டு எண்: 2-187 / -		புதியபழைய வீட்டு எண்: 2-187 / NA		புதியபழைய வீட்டு எண்: 2-187 / -	
வயது: 58 இனம்: பெண்		வயது: 34 இனம்: ஆண்		வயது: 33 இனம்: ஆண்	
773	YQY0629634	774	YQY1034644	775	YQY1220284
வாக்காளர் பெயர்: கோவிந்தராஜ்		வாக்காளர் பெயர்: சஜாதா		வாக்காளர் பெயர்: முருகேசன்	
தந்தை பெயர்: சென்னைய நாயுடு		கணவர் பெயர்: பால்ராஜ்		தந்தை பெயர்: கோவிந்தன்	
புதியபழைய வீட்டு எண்: 2-187 / -		புதியபழைய வீட்டு எண்: 2-187 / -		புதியபழைய வீட்டு எண்: 2-188 / -	
வயது: 31 இனம்: ஆண்		வயது: 26 இனம்: பெண்		வயது: 26 இனம்: ஆண்	
776	TN/14/078/0135099	777	TN/14/078/0135446	778	KMC2182566
வாக்காளர் பெயர்: சென்னையநாயுடு		வாக்காளர் பெயர்: கெளரம்மாள்		வாக்காளர் பெயர்: பார்த்தீபன்	
தந்தை பெயர்: திம்மிநாயுடு		கணவர் பெயர்: சென்னையநாயுடு		தந்தை பெயர்: சென்னையன்	
புதியபழைய வீட்டு எண்: 2-189A / NA		புதியபழைய வீட்டு எண்: 2-189A / NA		புதியபழைய வீட்டு எண்: 2-189A / NA	
வயது: 83 இனம்: ஆண்		வயது: 62 இனம்: பெண்		வயது: 41 இனம்: ஆண்	
779	KMC2182640	780	KMC2256394	781	YQY0629758
வாக்காளர் பெயர்: அம்சராஜ்		வாக்காளர் பெயர்: ராணி		வாக்காளர் பெயர்: ஜோதி	
தந்தை பெயர்: சென்னையநாயுடு		கணவர் பெயர்: பார்த்தீபன்		கணவர் பெயர்: அம்சராஜ்	
புதியபழைய வீட்டு எண்: 2-189A / NA		புதியபழைய வீட்டு எண்: 2-189A / NA		புதியபழைய வீட்டு எண்: 2-189A / -	
வயது: 39 இனம்: ஆண்		வயது: 31 இனம்: பெண்		வயது: 28 இனம்: பெண்	
782	TN/14/078/0135003	783	TN/14/078/0135425	784	KMC1321991
வாக்காளர் பெயர்: சாலப்பன்		வாக்காளர் பெயர்: பத்மாவதி		வாக்காளர் பெயர்: செந்தில்குமார்	
தந்தை பெயர்: வெங்கடசாமி		தந்தை பெயர்: சாலப்பன்		தந்தை பெயர்: சாலப்பன்	
புதியபழைய வீட்டு எண்: 2-190 / NA		புதியபழைய வீட்டு எண்: 2-190 / NA		புதியபழைய வீட்டு எண்: 2-190 / NA	
வயது: 72 இனம்: ஆண்		வயது: 53 இனம்: பெண்		வயது: 36 இனம்: ஆண்	
785	TN/14/078/0135188	786	TN/14/078/0135435	787	YQY0045856
வாக்காளர் பெயர்: பூபாலன்		வாக்காளர் பெயர்: சென்மம்மாள்		வாக்காளர் பெயர்: மாதேஷ்குமார்	
தந்தை பெயர்: பச்சோடன்		கணவர் பெயர்: பூபாலன்		தந்தை பெயர்: பூபாலன்	
புதியபழைய வீட்டு எண்: 2-191 / NA		புதியபழைய வீட்டு எண்: 2-191 / NA		புதியபழைய வீட்டு எண்: 2-191 / NA	
வயது: 60 இனம்: ஆண்		வயது: 53 இனம்: பெண்		வயது: 31 இனம்: ஆண்	

52-பர்கூர் சட்டமன்ற தொகுதி

பாகம் எண் 115

வாக்காளர் பட்டியல் - 2018

தொடர்ச்சி...

பிரிவு: 4-சிகரலப்பள்ளி (வ.கி) மற்றும் (ஊ) மொண்டிகானூர் வார்டு 2, பின்கோடு : 635104

788 YQY0866509 வாக்காளர் பெயர்: நந்தகோபால் தந்தை பெயர்: சென்னையநாயுடு புதியபழைய வீட்டு எண்: 2-191 / - வயது: 25 இனம்: ஆண்	789 YQY0866517 வாக்காளர் பெயர்: கோவிந்தராஜ் தந்தை பெயர்: பூபாலன் புதியபழைய வீட்டு எண்: 2-191 / - வயது: 24 இனம்: ஆண்	790 KMC2182624 வாக்காளர் பெயர்: வெங்கட்டசாமி தந்தை பெயர்: வெங்கட்டசாமி புதியபழைய வீட்டு எண்: 2-192 / NA வயது: 73 இனம்: ஆண்
791 KMC1322411 வாக்காளர் பெயர்: முனியம்மாள் கணவர் பெயர்: வெங்கட்டசாமி புதியபழைய வீட்டு எண்: 2-192 / NA வயது: 68 இனம்: பெண்	792 KMC2183168 வாக்காளர் பெயர்: வேலன் தந்தை பெயர்: வெங்கட்டசாமி புதியபழைய வீட்டு எண்: 2-192 / NA வயது: 38 இனம்: ஆண்	793 KMC3130440 வாக்காளர் பெயர்: தங்கராசு தந்தை பெயர்: வெங்கட்டசாமி புதியபழைய வீட்டு எண்: 2-192 / NA வயது: 32 இனம்: ஆண்
794 KMC2256469 வாக்காளர் பெயர்: செல்வி கணவர் பெயர்: வேலன் புதியபழைய வீட்டு எண்: 2-192 / NA வயது: 31 இனம்: பெண்	795 KMC1322395 வாக்காளர் பெயர்: சின்னப்பன் தந்தை பெயர்: பச்சோடன் புதியபழைய வீட்டு எண்: 2-193 / NA வயது: 52 இனம்: ஆண்	796 KMC2178945 வாக்காளர் பெயர்: இந்திராணி கணவர் பெயர்: சின்னப்பன் புதியபழைய வீட்டு எண்: 2-193 / NA வயது: 36 இனம்: பெண்
797 TN/14/078/0135533 வாக்காளர் பெயர்: ஜெயம்மாள் கணவர் பெயர்: முருகன் புதியபழைய வீட்டு எண்: 2-194 / NA வயது: 60 இனம்: பெண்	798 KMC2183176 வாக்காளர் பெயர்: ராமசந்திரன் தந்தை பெயர்: முருகன் புதியபழைய வீட்டு எண்: 2-194 / NA வயது: 36 இனம்: ஆண்	799 TN/14/078/0135277 வாக்காளர் பெயர்: வெங்கட்டேசன் தந்தை பெயர்: சின்னப்பன் புதியபழைய வீட்டு எண்: 2-195 / NA வயது: 48 இனம்: ஆண்
800 YQY0629782 வாக்காளர் பெயர்: கலா கணவர் பெயர்: வெங்கட்டேசன் புதியபழைய வீட்டு எண்: 2-195 / - வயது: 38 இனம்: பெண்	801 YQY0867028 வாக்காளர் பெயர்: கோவிந்தராஜ் தந்தை பெயர்: வெங்கட்டேசன் புதியபழைய வீட்டு எண்: 2-195 / - வயது: 23 இனம்: ஆண்	802 YQY0985028 வாக்காளர் பெயர்: கோகிலா கணவர் பெயர்: கோவிந்தராஜ் புதியபழைய வீட்டு எண்: 2-195 / - வயது: 23 இனம்: பெண்
803 TN/14/078/0135808 வாக்காளர் பெயர்: லட்சுமி கணவர் பெயர்: கேசவன் புதியபழைய வீட்டு எண்: 2-197 / NA வயது: 45 இனம்: பெண்	804 KMC3130341 வாக்காளர் பெயர்: வெங்கட்டேசன் தந்தை பெயர்: சென்னையன் புதியபழைய வீட்டு எண்: 2-198 / NA வயது: 56 இனம்: ஆண்	805 KMC2180222 வாக்காளர் பெயர்: சத்தி கணவர் பெயர்: வெங்கட்டேசன் புதியபழைய வீட்டு எண்: 2-198 / NA வயது: 54 இனம்: பெண்
806 TN/14/078/0135401 வாக்காளர் பெயர்: லகுமம்மாள் கணவர் பெயர்: கங்கப்பநாயுடு புதியபழைய வீட்டு எண்: 2-199 / NA வயது: 77 இனம்: பெண்	807 TN/14/078/0135404 வாக்காளர் பெயர்: சத்தி கணவர் பெயர்: சின்னப்பன் புதியபழைய வீட்டு எண்: 2-200 / NA வயது: 50 இனம்: பெண்	808 YQY0866954 வாக்காளர் பெயர்: சின்னப்பன் தந்தை பெயர்: கங்கப்பநாயுடு புதியபழைய வீட்டு எண்: 2-200 / - வயது: 41 இனம்: ஆண்
809 TN/14/078/0135158 வாக்காளர் பெயர்: கண்ணுகான் தந்தை பெயர்: வெங்கட்டசாமி புதியபழைய வீட்டு எண்: 2-201 / NA வயது: 68 இனம்: ஆண்	810 TN/14/078/0135584 வாக்காளர் பெயர்: திப்பம்மாள் கணவர் பெயர்: கண்ணுகான் புதியபழைய வீட்டு எண்: 2-201 / NA வயது: 63 இனம்: பெண்	811 KMC2751519 வாக்காளர் பெயர்: பாலமுருகன் தந்தை பெயர்: கண்ணுகான் புதியபழைய வீட்டு எண்: 2-201 / NA வயது: 41 இனம்: ஆண்
812 YQY0629733 வாக்காளர் பெயர்: கிருஷ்ணமூர்த்தி தந்தை பெயர்: கண்ணுகான் புதியபழைய வீட்டு எண்: 2-201 / - வயது: 36 இனம்: ஆண்	813 KMC2179588 வாக்காளர் பெயர்: வனிதா கணவர் பெயர்: பாலமுருகன் புதியபழைய வீட்டு எண்: 2-201 / NA வயது: 35 இனம்: பெண்	814 YQY0045997 வாக்காளர் பெயர்: சரணா கணவர் பெயர்: கிருஷ்ணமூர்த்தி புதியபழைய வீட்டு எண்: 2-201 / NA வயது: 34 இனம்: பெண்
815 TN/14/078/0135831 வாக்காளர் பெயர்: லட்சுமிநாயுடு தந்தை பெயர்: வெங்கட்டசாமி புதியபழைய வீட்டு எண்: 2-201-A / NA வயது: 82 இனம்: ஆண்	816 TN/14/078/0135299 வாக்காளர் பெயர்: மகேந்திரன் தந்தை பெயர்: லட்சுமிநாயுடு புதியபழைய வீட்டு எண்: 2-201A / NA வயது: 58 இனம்: ஆண்	817 TN/14/078/0135679 வாக்காளர் பெயர்: மலர்கொடி கணவர் பெயர்: மகேந்திரன் புதியபழைய வீட்டு எண்: 2-201A / NA வயது: 54 இனம்: பெண்

52-பர்கூர் சட்டமன்ற தொகுதி

பாகம் எண் 115

வாக்காளர் பட்டியல் - 2018

தொடர்ச்சி...

பிரிவு: 4-சிகரலப்பள்ளி (வ.கி) மற்றும் (ஊ) மொண்டிகானூர் வார்டு 2, பின்கோடு : 635104

818 YQY0629774 வாக்காளர் பெயர்: சரவணி கணவர் பெயர்: நாகராஜ் புதியபழைய வீட்டு எண்: 2-201A / - வயது: 33 இனம்: பெண்	819 TN/14/078/0135627 வாக்காளர் பெயர்: மங்கம்மாள் கணவர் பெயர்: துரைசாமி புதியபழைய வீட்டு எண்: 2-202 / NA வயது: 53 இனம்: பெண்	820 KMC3130358 வாக்காளர் பெயர்: சண்முகம் தந்தை பெயர்: துரைசாமி புதியபழைய வீட்டு எண்: 2-202 / NA வயது: 40 இனம்: ஆண்
821 KMC2180065 வாக்காளர் பெயர்: சரவணன் தந்தை பெயர்: துரைசாமி புதியபழைய வீட்டு எண்: 2-202 / NA வயது: 36 இனம்: ஆண்	822 TN/14/078/0135222 வாக்காளர் பெயர்: சென்னையன் தந்தை பெயர்: திம்மிநாயுடு புதியபழைய வீட்டு எண்: 2-204 / NA வயது: 70 இனம்: ஆண்	823 TN/14/078/0135495 வாக்காளர் பெயர்: ஜெயம்மாள் கணவர் பெயர்: சென்னையன் புதியபழைய வீட்டு எண்: 2-204 / NA வயது: 65 இனம்: பெண்
824 TN/14/078/0135450 வாக்காளர் பெயர்: புடுமியம்மாள் கணவர் பெயர்: கெவிநாயுடு புதியபழைய வீட்டு எண்: 2-205 / NA வயது: 60 இனம்: பெண்	825 TN/14/078/0135293 வாக்காளர் பெயர்: கோவிந்தன் தந்தை பெயர்: பூதிநாயுடு புதியபழைய வீட்டு எண்: 2-207 / NA வயது: 68 இனம்: ஆண்	826 TN/14/078/0135637 வாக்காளர் பெயர்: முனியம்மாள் கணவர் பெயர்: கோவிந்தன் புதியபழைய வீட்டு எண்: 2-207 / NA வயது: 58 இனம்: பெண்
827 KMC2180883 வாக்காளர் பெயர்: திருப்பதி தந்தை பெயர்: கோவிந்தன் புதியபழைய வீட்டு எண்: 2-207 / NA வயது: 36 இனம்: ஆண்	828 YQY0629907 வாக்காளர் பெயர்: யுவராஜ் தந்தை பெயர்: நாகராஜ் புதியபழைய வீட்டு எண்: 2-207 / - வயது: 32 இனம்: ஆண்	829 YQY0629832 வாக்காளர் பெயர்: ராஜேஸ்வரி கணவர் பெயர்: திருப்பதி புதியபழைய வீட்டு எண்: 2-207 / - வயது: 30 இனம்: பெண்
830 TN/14/078/0135855 வாக்காளர் பெயர்: ராஜம்மாள் கணவர் பெயர்: பூதிநாயுடு புதியபழைய வீட்டு எண்: 2-208 / NA வயது: 77 இனம்: பெண்	831 TN/14/078/0135140 வாக்காளர் பெயர்: திம்மராயநாயுடு தந்தை பெயர்: திம்மிநாயுடு புதியபழைய வீட்டு எண்: 2-209 / NA வயது: 88 இனம்: ஆண்	832 TN/14/078/0135525 வாக்காளர் பெயர்: குள்ளம்மாள் கணவர் பெயர்: திம்மராயன் புதியபழைய வீட்டு எண்: 2-209 / NA வயது: 70 இனம்: பெண்
833 KMC1322072 வாக்காளர் பெயர்: மாதேசன் தந்தை பெயர்: திம்மராயன் புதியபழைய வீட்டு எண்: 2-209 / NA வயது: 49 இனம்: ஆண்	834 TN/14/078/0135476 வாக்காளர் பெயர்: முருகம்மாள் கணவர் பெயர்: மாதேசன் புதியபழைய வீட்டு எண்: 2-209 / NA வயது: 45 இனம்: பெண்	835 YQY0629659 வாக்காளர் பெயர்: அன்பு தந்தை பெயர்: திம்மராயன் நாயுடு புதியபழைய வீட்டு எண்: 2-209 / - வயது: 38 இனம்: ஆண்
836 KMC2182509 வாக்காளர் பெயர்: ராமமூர்த்தி தந்தை பெயர்: திம்மராயநாயுடு புதியபழைய வீட்டு எண்: 2-209 / NA வயது: 36 இனம்: ஆண்	837 YQY0629667 வாக்காளர் பெயர்: தேவகி கணவர் பெயர்: அன்பு புதியபழைய வீட்டு எண்: 2-209 / - வயது: 33 இனம்: பெண்	838 KMC3130424 வாக்காளர் பெயர்: பாரதி கணவர் பெயர்: திருப்பதி புதியபழைய வீட்டு எண்: 2-209 / NA வயது: 32 இனம்: பெண்
839 YQY0629709 வாக்காளர் பெயர்: காயத்ரி கணவர் பெயர்: ராமமூர்த்தி புதியபழைய வீட்டு எண்: 2-209 / - வயது: 27 இனம்: பெண்	840 YQY0629642 வாக்காளர் பெயர்: திருப்பதி தந்தை பெயர்: திம்மராயன் நாயுடு புதியபழைய வீட்டு எண்: 2-209B / - வயது: 40 இனம்: ஆண்	841 KMC2256501 வாக்காளர் பெயர்: முருகம்மாள் கணவர் பெயர்: சண்முகம் புதியபழைய வீட்டு எண்: 2-212 / NA வயது: 34 இனம்: பெண்
842 TN/14/078/0135199 வாக்காளர் பெயர்: சென்னகேசவன் தந்தை பெயர்: ராமி புதியபழைய வீட்டு எண்: 2-213 / NA வயது: 48 இனம்: ஆண்	843 TN/14/078/0135442 வாக்காளர் பெயர்: அலமேலு கணவர் பெயர்: சென்னகேசவன் புதியபழைய வீட்டு எண்: 2-213 / NA வயது: 44 இனம்: பெண்	844 TN/14/078/0135530 வாக்காளர் பெயர்: மங்கம்மாள் கணவர் பெயர்: பூதிநாயுடு புதியபழைய வீட்டு எண்: 2-214 / NA வயது: 77 இனம்: பெண்
845 KMC2262384 வாக்காளர் பெயர்: கார்த்திகேயன் தந்தை பெயர்: பூதிநாயுடு புதியபழைய வீட்டு எண்: 2-214 / NA வயது: 37 இனம்: ஆண்	846 YQY0629816 வாக்காளர் பெயர்: சாந்தி கணவர் பெயர்: கார்த்திக் புதியபழைய வீட்டு எண்: 2-214 / - வயது: 32 இனம்: பெண்	847 TN/14/078/0135454 வாக்காளர் பெயர்: கண்ணம்மாள் கணவர் பெயர்: முனுசாமி புதியபழைய வீட்டு எண்: 2-215 / NA வயது: 68 இனம்: பெண்

52-பர்சூர் சட்டமன்ற தொகுதி

பாகம் எண் 115

வாக்காளர் பட்டியல் - 2018

தொடர்ச்சி...

பிரிவு: 4-சிகரலப்பள்ளி (வ.கி) மற்றும் (ஊ) மொண்டிகானூர் வார்டு 2, பின்கோடு : 635104

848 YQY0779363 வாக்காளர் பெயர்: மாதேவன் தந்தை பெயர்: நகப்பன் புதியபழைய வீட்டு எண்: 2-225 / Na வயது: 33 இனம்: ஆண்	849 YQY0045864 வாக்காளர் பெயர்: வசந்தகுமார் தந்தை பெயர்: மாதப்பா புதியபழைய வீட்டு எண்: 2-225 / NA வயது: 31 இனம்: ஆண்	850 KMC3130465 வாக்காளர் பெயர்: வெண்ணிலா கணவர் பெயர்: கருணாகரன் புதியபழைய வீட்டு எண்: 2-227 / NA வயது: 39 இனம்: பெண்
851 TN/14/078/0135166 வாக்காளர் பெயர்: பொன்னுசாமி தந்தை பெயர்: வெங்கட்டசாமி புதியபழைய வீட்டு எண்: 2-231 / NA வயது: 73 இனம்: ஆண்	852 TN/14/078/0135642 வாக்காளர் பெயர்: சென்னம்மாள் கணவர் பெயர்: பொன்னுசாமி புதியபழைய வீட்டு எண்: 2-231 / NA வயது: 65 இனம்: பெண்	853 TN/14/078/0135161 வாக்காளர் பெயர்: முருகன் தந்தை பெயர்: காங்கப்பநாயுடு புதியபழைய வீட்டு எண்: 2-231 / NA வயது: 60 இனம்: ஆண்
854 TN/14/078/0135420 வாக்காளர் பெயர்: சாலம்மாள் கணவர் பெயர்: முருகன் புதியபழைய வீட்டு எண்: 2-231 / NA வயது: 54 இனம்: பெண்	855 KMC2262392 வாக்காளர் பெயர்: ரவி தந்தை பெயர்: பொன்னுசாமி புதியபழைய வீட்டு எண்: 2-231 / NA வயது: 41 இனம்: ஆண்	856 YQY0629675 வாக்காளர் பெயர்: தேவராஜ் தந்தை பெயர்: முருகன் புதியபழைய வீட்டு எண்: 2-231 / - வயது: 33 இனம்: ஆண்
857 YQY0629691 வாக்காளர் பெயர்: தேவி கணவர் பெயர்: ரவி புதியபழைய வீட்டு எண்: 2-231 / - வயது: 31 இனம்: பெண்	858 YQY0629683 வாக்காளர் பெயர்: ஏகாம்பரம் தந்தை பெயர்: முருகன் புதியபழைய வீட்டு எண்: 2-231 / - வயது: 28 இனம்: ஆண்	859 TN/14/078/0135106 வாக்காளர் பெயர்: கண்ணையன் தந்தை பெயர்: வெங்கட்டசாமிநாயுடு புதியபழைய வீட்டு எண்: 2-233 / NA வயது: 67 இனம்: ஆண்
860 KMC2178044 வாக்காளர் பெயர்: மங்கம்மாள் கணவர் பெயர்: கண்ணையன் புதியபழைய வீட்டு எண்: 2-233 / NA வயது: 56 இனம்: பெண்	861 YQY0629865 வாக்காளர் பெயர்: கோவிந்தராஜ் தந்தை பெயர்: கண்ணையன் புதியபழைய வீட்டு எண்: 2-233 / - வயது: 31 இனம்: ஆண்	862 YQY0629840 வாக்காளர் பெயர்: முருகன் தந்தை பெயர்: சென்னையன் நாயுடு புதியபழைய வீட்டு எண்: 2-235 / - வயது: 55 இனம்: ஆண்
863 TN/14/078/0135600 வாக்காளர் பெயர்: சத்தி கணவர் பெயர்: முருகன் புதியபழைய வீட்டு எண்: 2-235 / NA வயது: 48 இனம்: பெண்	864 YQY0629931 வாக்காளர் பெயர்: முருகன் தந்தை பெயர்: முருகன் புதியபழைய வீட்டு எண்: 2-235 / - வயது: 28 இனம்: ஆண்	865 YQY0984971 வாக்காளர் பெயர்: கீதா தந்தை பெயர்: முருகன் புதியபழைய வீட்டு எண்: 2-235 / na வயது: 22 இனம்: பெண்
866 KMC2179182 வாக்காளர் பெயர்: சென்னையநாயுடு தந்தை பெயர்: முனியப்பன் புதியபழைய வீட்டு எண்: 2-236 / NA வயது: 88 இனம்: ஆண்	867 KMC1322031 வாக்காளர் பெயர்: பொன்னியம்மாள் கணவர் பெயர்: சென்னையன் புதியபழைய வீட்டு எண்: 2-236 / NA வயது: 80 இனம்: பெண்	868 KMC1117357 வாக்காளர் பெயர்: மங்கம்மாள் கணவர் பெயர்: தேவராஜ் புதியபழைய வீட்டு எண்: 2-236 / NA வயது: 43 இனம்: பெண்
869 TN/14/078/0135270 வாக்காளர் பெயர்: சந்திரன் தந்தை பெயர்: சென்னையன் புதியபழைய வீட்டு எண்: 2-237 / NA வயது: 62 இனம்: ஆண்	870 TN/14/078/0135669 வாக்காளர் பெயர்: சாவித்திரி கணவர் பெயர்: சந்திரன் புதியபழைய வீட்டு எண்: 2-237 / NA வயது: 50 இனம்: பெண்	871 YQY0629923 வாக்காளர் பெயர்: கிருஷ்ணமூர்த்தி தந்தை பெயர்: சந்திரன் புதியபழைய வீட்டு எண்: 2-237 / - வயது: 28 இனம்: ஆண்
872 TN/14/078/0135146 வாக்காளர் பெயர்: சின்னப்பன் தந்தை பெயர்: திம்மிநாயுடு புதியபழைய வீட்டு எண்: 2-238 / NA வயது: 68 இனம்: ஆண்	873 TN/14/078/0135455 வாக்காளர் பெயர்: திம்மக்காள் கணவர் பெயர்: சின்னப்பன் புதியபழைய வீட்டு எண்: 2-238 / NA வயது: 58 இனம்: பெண்	874 KMC2179760 வாக்காளர் பெயர்: உதயகுமார் தந்தை பெயர்: சின்னப்பன் புதியபழைய வீட்டு எண்: 2-238 / NA வயது: 34 இனம்: ஆண்
875 YQY0866756 வாக்காளர் பெயர்: விமலா கணவர் பெயர்: வரதராஜ் புதியபழைய வீட்டு எண்: 2-241 / - வயது: 35 இனம்: பெண்	876 YQY0866616 வாக்காளர் பெயர்: பிரியா தந்தை பெயர்: செல்லதுரை புதியபழைய வீட்டு எண்: 2-244 / - வயது: 27 இனம்: பெண்	877 YQY0866566 வாக்காளர் பெயர்: பரமேஸ்வரன் தந்தை பெயர்: முருகன் புதியபழைய வீட்டு எண்: 2-245 / - வயது: 24 இனம்: ஆண்

பிரிவு: 4-சிகரலப்பள்ளி (வ.கி) மற்றும் (ஊ) மொண்டிகானூர் வார்டு 2 , பின்கோடு : 635104

878 YQY0866665 வாக்காளர் பெயர்: கண்ணம்மாள் கணவர் பெயர்: கங்கப்ப நாயுடு புதிய/பழைய வீட்டு எண்: 2-258 / - வயது: 66 இனம்: பெண்	879 YQY0866590 வாக்காளர் பெயர்: விமலா மற்றவர் பெயர்: மங்கம்மாள் புதிய/பழைய வீட்டு எண்: 2-262 / - வயது: 29 இனம்: பெண்	880 YQY0866541 வாக்காளர் பெயர்: ராஜசேகர் தந்தை பெயர்: சுப்பிரமணி புதிய/பழைய வீட்டு எண்: 12 / - வயது: 25 இனம்: ஆண்
881 KMC1322445 வாக்காளர் பெயர்: நூர்ஜகான் கணவர் பெயர்: சையத்கவுஸ் புதிய/பழைய வீட்டு எண்: 164 / NA வயது: 48 இனம்: பெண்	882 KMC1322494 வாக்காளர் பெயர்: சையத்கவுஸ் தந்தை பெயர்: பாசு புதிய/பழைய வீட்டு எண்: 164 / NA வயது: 38 இனம்: ஆண்	883 KMC2179380 வாக்காளர் பெயர்: வேணி கணவர் பெயர்: சென்னையன் புதிய/பழைய வீட்டு எண்: 175 / NA வயது: 53 இனம்: பெண்
884 YQY0629899 வாக்காளர் பெயர்: செல்வி கணவர் பெயர்: சக்திவேல் புதிய/பழைய வீட்டு எண்: 179 / - வயது: 28 இனம்: பெண்		

இடம் : கிருஷ்ணகிரி

திரு.பொ.அருண்.,

நாள் : 03/10/2017

வாக்காளர் பதிவு அலுவலர் மற்றும் வருவாய் கோட்ட அலுவலர்,
கிருஷ்ணகிரி

துணைப்பட்டியல் விபரம்

துணைப்பட்டியல் எண் : 1

திருத்தத்தின் வகை : சிறப்பு சுருக்கமுறைத் திருத்தம் - 2018

தகுதி ஏற்படுத்தும் நாள் : 01/01/2018

அடிப்படைப்பட்டியல் : 03-10-2017 - இல் வெளியிடப்பட்ட ஒருங்கிணைக்கப்பட்ட அடிப்படைப் பட்டியல்

துணைப்பட்டியல் தயாரிப்பு மற்றும் வருடம் : சிறப்பு சுருக்கமுறைத் திருத்தம் - 2018

துணைப்பட்டியல் வகை : சேர்த்தல், நீக்கல் மற்றும் திருத்தப் பட்டியல்

பட்டியல் வெளியிடப்பட்ட நாள் : 10/01/2018

உள்ளடக்கம் - I : சேர்த்தல் பட்டியல்

பிரிவு: 1-சிகரலப்பள்ளி (வ.கி) மற்றும் (ஊ) குட்டப்பநாயக்கனூர் வார்டு 2 , பின்கோடு : 635104

885	YQY1400969 வாக்காளர் பெயர்: லோகேஷ்வரி தந்தை பெயர்: வினோதன் புதிய/பழைய வீட்டு எண் : 2-37A வயது: 18 இனம்: பெண்	886	YQY1400951 வாக்காளர் பெயர்: சந்தான பாண்டியன் தந்தை பெயர்: ஜானகிராமன் புதிய/பழைய வீட்டு எண் : 2-37B வயது: 18 இனம்: ஆண்	887	YQY1401058 வாக்காளர் பெயர்: சுமதி கணவர் பெயர்: விக்னேஷ் புதிய/பழைய வீட்டு எண் : 2-44 வயது: 22 இனம்: பெண்
-----	--	-----	---	-----	--

பிரிவு: 2-சிகரலப்பள்ளி (வ.கி) மற்றும் (ஊ) ரங்கசமுத்திரம் வார்டு 2 , பின்கோடு : 635104

888	YQY0694992 வாக்காளர் பெயர்: சியாமளா தந்தை பெயர்: கிருஷ்ணன் புதிய/பழைய வீட்டு எண் : 3-258 வயது: 28 இனம்: பெண்
-----	--

பிரிவு: 3-சிகரலப்பள்ளி (வ.கி) மற்றும் (ஊ) ஜிட்டிகானூர் வார்டு 2 , பின்கோடு : 635104

889	YQY1400977 வாக்காளர் பெயர்: கோவிந்தராஜ் தந்தை பெயர்: சக்திவேல் புதிய/பழைய வீட்டு எண் : 2-19 வயது: 18 இனம்: ஆண்	890	YQY1401009 வாக்காளர் பெயர்: நதியா கணவர் பெயர்: பிரபு புதிய/பழைய வீட்டு எண் : 2-22 வயது: 23 இனம்: பெண்	891	YQY1400944 வாக்காளர் பெயர்: ரமணி கணவர் பெயர்: கார்த்திகேயன் புதிய/பழைய வீட்டு எண் : 2-22 வயது: 18 இனம்: பெண்
892	YQY1220227 வாக்காளர் பெயர்: சரண்யா தந்தை பெயர்: அசோக்குமார் புதிய/பழைய வீட்டு எண் : 2-89 வயது: 25 இனம்: பெண்	893	YQY1401033 வாக்காளர் பெயர்: கோகிலா கணவர் பெயர்: ராஜா புதிய/பழைய வீட்டு எண் : 2-104 வயது: 20 இனம்: பெண்	894	YQY1400993 வாக்காளர் பெயர்: பிரேமா கணவர் பெயர்: வெங்கடேசன் புதிய/பழைய வீட்டு எண் : 2-158 வயது: 33 இனம்: பெண்

895	YQY1400985 வாக்காளர் பெயர்: தில்லிஷா தந்தை பெயர்: முருகன் புதிய/பழைய வீட்டு எண் : 2-230 வயது: 18 இனம்: ஆண்
-----	--

பிரிவு: 4-சிகரலப்பள்ளி (வ.கி) மற்றும் (ஊ) மொண்டிகானூர் வார்டு 2 , பின்கோடு : 635104

896	YQY1401041 வாக்காளர் பெயர்: தேவராஜ் தந்தை பெயர்: சென்னையன் புதிய/பழைய வீட்டு எண் : 2-167 வயது: 24 இனம்: ஆண்	897	KMC1321991 வாக்காளர் பெயர்: செந்தில் தந்தை பெயர்: சாலப்பன் புதிய/பழைய வீட்டு எண் : 2-190 வயது: 32 இனம்: ஆண்	898	YQY1401017 வாக்காளர் பெயர்: ராணி கணவர் பெயர்: மாதேஷ்குமார் புதிய/பழைய வீட்டு எண் : 2-191 வயது: 19 இனம்: பெண்
899	YQY1401025 வாக்காளர் பெயர்: தீபா கணவர் பெயர்: ராஜசேகரன் புதிய/பழைய வீட்டு எண் : 3-136 வயது: 20 இனம்: பெண்				

சேர்த்தல் எண்ணிக்கை	ஆண்	பெண்	மொத்தம்
	5	10	15

உள்ளடக்கம் : II - நீக்கல் பட்டியல்

பிரிவு: 1-சிகரலப்பள்ளி (வ.கி) மற்றும் (ஊ) குட்டப்பநாயக்கனூர் வார்டு 2 , பின்கோடு : 635104

E 8 TN/14/078/0135574 வாக்காளர் பெயர்: அலமேலு கணவர் பெயர்: திம்மராயன் புதிய/பழைய வீட்டு எண் : 2-3 வயது: 75 இனம்: பெண்	E 28 YQY0628750 வாக்காளர் பெயர்: நித்யா தந்தை பெயர்: காந்தராஜ் புதிய/பழைய வீட்டு எண் : 2-8 வயது: 30 இனம்: பெண்	E 37 KMC3130085 வாக்காளர் பெயர்: கலா கணவர் பெயர்: பால்ராஜ் புதிய/பழைய வீட்டு எண் : 2-11 வயது: 53 இனம்: பெண்
--	---	--

E 51 YQY0984997 வாக்காளர் பெயர்: திவ்யா தந்தை பெயர்: எத்திராஜ் புதிய/பழைய வீட்டு எண் : 2-14 வயது: 23 இனம்: பெண்	E101 KMC3130473 வாக்காளர் பெயர்: பன்னீர்செல்வம் தந்தை பெயர்: சின்னையநாயுடு புதிய/பழைய வீட்டு எண் : 2-29 வயது: 64 இனம்: ஆண்	R104 YQY0045906 வாக்காளர் பெயர்: வெங்கடேஷ்குமார் தந்தை பெயர்: பன்னீர்செல்வன் புதிய/பழைய வீட்டு எண் : 2-29 வயது: 29 இனம்: ஆண்
--	---	--

E166 TN/14/078/0135107 வாக்காளர் பெயர்: சென்னையநாயுடு தந்தை பெயர்: கதிரியப்பநாயுடு புதிய/பழைய வீட்டு எண் : 2-44 வயது: 73 இனம்: ஆண்
--

பிரிவு: 2-சிகரலப்பள்ளி (வ.கி) மற்றும் (ஊ) ரங்கசமுத்திரம் வார்டு 2 , பின்கோடு : 635104

E328 KMC1322502 வாக்காளர் பெயர்: ராமன் தந்தை பெயர்: வெங்கட்டப்பன் புதிய/பழைய வீட்டு எண் : 2-230 வயது: 58 இனம்: ஆண்

பிரிவு: 3-சிகரலப்பள்ளி (வ.கி) மற்றும் (ஊ) ஜிட்டிகானூர் வார்டு 2 , பின்கோடு : 635104

R344 YQY1303817 வாக்காளர் பெயர்: மஞ்சநாத் தந்தை பெயர்: வெங்கடேசன் புதிய/பழைய வீட்டு எண் : 1 வயது: 20 இனம்: ஆண்	S363 YQY0694992 வாக்காளர் பெயர்: சியாமளா தந்தை பெயர்: கிருஷ்ணன் புதிய/பழைய வீட்டு எண் : 2-17 வயது: 28 இனம்: பெண்	E380 KMC2819373 வாக்காளர் பெயர்: சென்னையன் தந்தை பெயர்: திம்மராயநாயுடு புதிய/பழைய வீட்டு எண் : 2-89 வயது: 68 இனம்: ஆண்
---	---	---

S387 YQY1220227 வாக்காளர் பெயர்: சரண்யா தந்தை பெயர்: அசோக்குமார் புதிய/பழைய வீட்டு எண் : 2-89 வயது: 25 இனம்: பெண்	E395 KMC1322015 வாக்காளர் பெயர்: முனியம்மாள் கணவர் பெயர்: கொல்லபில்லை புதிய/பழைய வீட்டு எண் : 2-94 வயது: 88 இனம்: பெண்	E398 TN/14/078/0135531 வாக்காளர் பெயர்: சின்னையா கணவர் பெயர்: திம்மராயன் புதிய/பழைய வீட்டு எண் : 2-95 வயது: 80 இனம்: பெண்
--	---	--

E440 TN/14/078/0135771 வாக்காளர் பெயர்: திம்மராயநாயுடு தந்தை பெயர்: போடியப்பநாயுடு புதிய/பழைய வீட்டு எண் : 2-107-A வயது: 98 இனம்: பெண்	E569 TN/14/078/0135285 வாக்காளர் பெயர்: வெங்கடேசன் தந்தை பெயர்: சென்னப்பன் புதிய/பழைய வீட்டு எண் : 2-147 வயது: 48 இனம்: ஆண்	S588 KMC2751485 வாக்காளர் பெயர்: சரவணன் தந்தை பெயர்: சென்னையன் புதிய/பழைய வீட்டு எண் : 2-154 வயது: 34 இனம்: ஆண்
---	--	--

E617 YQY0045823 வாக்காளர் பெயர்: ரேவதி கணவர் பெயர்: வெங்கடேசன் புதிய/பழைய வீட்டு எண் : 2-158B வயது: 32 இனம்: பெண்
--

பிரிவு: 4-சிகரலப்பள்ளி (வ.கி) மற்றும் (ஊ) மொண்டிகானூர் வார்டு 2 , பின்கோடு : 635104

E649 YQY0866905 வாக்காளர் பெயர்: சென்னையுடு தந்தை பெயர்: திம்மிநாயுடு புதிய/பழைய வீட்டு எண் : 2-22 வயது: 70 இனம்: ஆண்	E652 YQY0866780 வாக்காளர் பெயர்: முனியம்மாள் கணவர் பெயர்: ராமிநாயுடு புதிய/பழைய வீட்டு எண் : 2-36 வயது: 70 இனம்: பெண்	E677 TN/14/078/0135602 வாக்காளர் பெயர்: காதர்பி கணவர் பெயர்: மக்பூல் புதிய/பழைய வீட்டு எண் : 2-142 வயது: 68 இனம்: பெண்
--	--	---

01/01/2018 அன்று வயது

பக்கம் எண் : 3 of 6

நீக்கல் குறியீடு : S : முகவரி மாற்றம்

வாக்காளர் பதிவு அலுவலரால் வெளியிடப்பட்டது

Q: தகுதி இழப்பு R : பல பதிவுகள்

E : இறப்பு M : இயற்கை சீற்றத்தால் காணாமல் போனவர்கள்

பிரிவு: 4-சிகரலப்பள்ளி (வ.கி) மற்றும் (ஊ) மொண்டிகாணூர் வார்டு 2 , பின்கோடு : 635104

E726 TN/14/078/0135214 வாக்காளர் பெயர்: பூசியப்பநாயுடு தந்தை பெயர்: சென்னப்பன் புதிய/பழைய வீட்டு எண் : 2-173 வயது: 80 இனம்: ஆண்	R748 YQY1371046 வாக்காளர் பெயர்: விஷ்ணுப்பிரியா தந்தை பெயர்: நாகராஜன் புதிய/பழைய வீட்டு எண் : 2-183-A வயது: 21 இனம்: பெண்	E765 YQY0866558 வாக்காளர் பெயர்: லட்சுமிநாயுடு மற்றவர் பெயர்: சாளம்மாள் புதிய/பழைய வீட்டு எண் : 2-186 வயது: 70 இனம்: ஆண்
S784 KMC1321991 வாக்காளர் பெயர்: செந்தில்குமார் தந்தை பெயர்: சாலப்பன் புதிய/பழைய வீட்டு எண் : 2-190 வயது: 36 இனம்: ஆண்	E830 TN/14/078/0135855 வாக்காளர் பெயர்: ராஜம்மாள் கணவர் பெயர்: பூதிநாயுடு புதிய/பழைய வீட்டு எண் : 2-208 வயது: 77 இனம்: பெண்	E866 KMC2179182 வாக்காளர் பெயர்: சென்னையநாயுடு தந்தை பெயர்: முனியப்பன் புதிய/பழைய வீட்டு எண் : 2-236 வயது: 88 இனம்: ஆண்
E873 TN/14/078/0135455 வாக்காளர் பெயர்: திம்மக்காள் கணவர் பெயர்: சின்னப்பன் புதிய/பழைய வீட்டு எண் : 2-238 வயது: 58 இனம்: பெண்		

நீக்கல் எண்ணிக்கை	ஆண்	பெண்	மொத்தம்
	13	15	28

உள்ளடக்கம் : III - திருத்தப் பட்டியல் (இத் திருத்தத்தில் திருத்தியபடி)

பிரிவு: 1-சிகரலப்பள்ளி (வ.கி) மற்றும் (ஊ) குட்டப்பநாயக்கனூர் வார்டு 2 , பின்கோடு : 635104

102 TN/14/078/0135541 வாக்காளர் பெயர்: சக்தி கணவர் பெயர்: பன்னீர்செல்வன் புதிய/பழைய வீட்டு எண் : 2-29 வயது: 58 இனம்: பெண்	103 KMC2181840 வாக்காளர் பெயர்: சுதா தந்தை பெயர்: பன்னீர் செல்வம் புதிய/பழைய வீட்டு எண் : 2-29 வயது: 32 இனம்: பெண்	105 YQY1288984 வாக்காளர் பெயர்: பூவிழி கணவர் பெயர்: வெங்கடேசுலகமார் புதிய/பழைய வீட்டு எண் : 2-29 வயது: 24 இனம்: பெண்
---	--	--

185 YQY0867010 வாக்காளர் பெயர்: சந்திரமோகன் தந்தை பெயர்: வினோதன் புதிய/பழைய வீட்டு எண் : 2-137 வயது: 22 இனம்: ஆண்

பிரிவு: 3-சிகரலப்பள்ளி (வ.கி) மற்றும் (ஊ) ஜிட்டிகானூர் வார்டு 2 , பின்கோடு : 635104

350 YQY1079094 வாக்காளர் பெயர்: பரமேஸ்வரி கணவர் பெயர்: சரவணன் புதிய/பழைய வீட்டு எண் : 2 வயது: 26 இனம்: பெண்	616 YQY0629246 வாக்காளர் பெயர்: பாலசுப்ரமணியன் தந்தை பெயர்: சந்திரன் புதிய/பழைய வீட்டு எண் : 2-158A வயது: 27 இனம்: ஆண்	636 YQY0866897 வாக்காளர் பெயர்: ஜெயகுமார் தந்தை பெயர்: கிருஷ்ணன் புதிய/பழைய வீட்டு எண் : 134 வயது: 24 இனம்: ஆண்
---	--	---

பிரிவு: 4-சிகரலப்பள்ளி (வ.கி) மற்றும் (ஊ) மொண்டிகானூர் வார்டு 2 , பின்கோடு : 635104

704 KMC2179661 வாக்காளர் பெயர்: நாகராஜ் தந்தை பெயர்: சென்னையநாயுடு புதிய/பழைய வீட்டு எண் : 2-166 வயது: 47 இனம்: ஆண்	705 TN/14/078/0135601 வாக்காளர் பெயர்: சின்னப்பாப்பா கணவர் பெயர்: நாகராஜ் புதிய/பழைய வீட்டு எண் : 2-166 வயது: 45 இனம்: பெண்	706 KMC3130051 வாக்காளர் பெயர்: சரவணன் தந்தை பெயர்: நாகராஜ் புதிய/பழைய வீட்டு எண் : 2-166 வயது: 31 இனம்: ஆண்
---	---	--

707 KMC3130044 வாக்காளர் பெயர்: சங்கர் தந்தை பெயர்: நாகராஜ் புதிய/பழைய வீட்டு எண் : 2-166 வயது: 28 இனம்: ஆண்	708 TN/14/078/0135492 வாக்காளர் பெயர்: சாலம்மாள் கணவர் பெயர்: சென்னையன் புதிய/பழைய வீட்டு எண் : 2-167 வயது: 57 இனம்: பெண்	729 YQY0866640 வாக்காளர் பெயர்: சசிகலா கணவர் பெயர்: பரமேஸ்வரன் புதிய/பழைய வீட்டு எண் : 2-173 வயது: 23 இனம்: பெண்
--	---	--

திருத்தங்களின் எண்ணிக்கை	ஆண்	பெண்	மொத்தம்
	6	7	13

வாக்காளர்களின் தொகுப்பு										
சட்டமன்ற தொகுதி எண், பெயர் மற்றும் ஒதுக்கீட்டுத்தகுதி நிலை :						52 பர்சூர் பொது		பாகம் எண் 115		
A) வாக்காளர்களின் எண்ணிக்கை										
	பட்டியல் வகை	பட்டியல் விவரம்	வாக்காளர்களின் எண்ணிக்கை							
			ஆண்	பெண்	இதரர்	மொத்தம்				
I	அடிப்படைப் பட்டியல்	அடிப்படைப் பட்டியல்	03-10-2017 - இல் வெளியிடப்பட்ட ஒருங்கிணைக்கப்பட்ட அடிப்படைப் பட்டியல்				444	440	0	884
II	சேர்த்தல் பட்டியல்	துணைப்பட்டியல்- 1	சிறப்பு சுருக்கமுறைத் திருத்தம் - 2018				5	10	0	15
			Sub-Total				5	10	0	15
III	நீக்கல் பட்டியல்	துணைப்பட்டியல்- 1	சிறப்பு சுருக்கமுறைத் திருத்தம் - 2018				13	15	0	28
			Sub-Total				13	15	0	28
2018 - சிறப்பு சுருக்கமுறைத் திருத்தத்திற்கு பின்னர் பட்டியலில் உள்ள நிகர வாக்காளர்கள் (I+ II - III)						436	435	0	871	
B) திருத்தங்களின் எண்ணிக்கை :										
	பட்டியல் வகை	பட்டியல் விவரம்	திருத்தங்களின் எண்ணிக்கை							
	துணைப்பட்டியல்- 1	சிறப்பு சுருக்கமுறைத் திருத்தம் - 2018	13							
		Sub-Total	13							

இடம் : கிருஷ்ணகிரி

நாள் : 10/01/2018

திரு.பொ.அருண்.,

வாக்காளர் பதிவு அலுவலர் மற்றும் வருவாய் கோட்ட அலுவலர்,
கிருஷ்ணகிரி