

**வாக்காளர் பட்டியல் - 2017**  
**மாநிலம் - தமிழ்நாடு**

சட்டமன்றத் தொகுதி எண், பெயர் மற்றும் ஒதுக்கீட்டுத்தகுதி நிலை :	51	ஊத்தங்கரை <b>தனி</b>		பாகம் எண்: 90	
சட்டமன்றத் தொகுதி அடங்கியுள்ள நாடாளுமன்றத் தொகுதியின் எண், பெயர் ஒதுக்கீட்டுத்தகுதி நிலை :		9 <b>கிருஷ்ணகிரி பொது</b>			
<b>1. திருத்தத்தின் விவரங்கள்</b>					
திருத்தப்படும் ஆண்டு : 2017 தகுதியேற்படுத்தும் நாள் : <b>01/01/2017</b> திருத்தத்தின் வகை : சிறப்பு சுருக்கமுறைத் திருத்தம் (2007 ஆம் ஆண்டு தொகுதி எல்லை மறுவரையறைப்படி) வரைவுப் பட்டியல் வெளியிடப்பட்ட நாள் : <b>01/09/2016</b>	பட்டியல் வகை : 29-02-2016 அன்றைய தேதிப்படி தயாரிக்கப்பட்ட ஒருங்கிணைக்கப்பட்ட அடிப்படைப் பட்டியலும் அதனையடுத்த துணைப்பட்டியல்கள் 1 மற்றும் 2ம் ஒருங்கிணைக்கப்பட்ட பட்டியல்				
<b>2. பாகத்தின் விவரங்கள் மற்றும் வாக்குச்சாவடிக்கான பரப்பளவு</b>					
பாகத்தின் கீழ்வரும் பிரிவின் எண் மற்றும் பெயர்					
1. எம். வெள்ளாளப்பட்டி (வ.கி),மேட்டுதாங்கல் (ஊ) வார்டு 3எம். வெள்ளாளப்பட்டி 2. எம். வெள்ளாளப்பட்டி (வ.கி),மேட்டுதாங்கல் (ஊ) வார்டு 4 பச்சனாம்பட்டி 99. அயல்நாடு வாழ் வாக்காளர்கள் -					
		முக்கிய கிராமம் : மேட்டுத்தாங்கல் கி.நி.அ.மண்டலம் : மேட்டுதாங்கல் பிர்கா : கல்லாவி காவல் நிலையம் : வட்டம் : ஊத்தங்கரை மாவட்டம் : கிருஷ்ணகிரி அஞ்சலகக்குறியீட்டெண் : 635304			
<b>3. வாக்குச் சாவடியின் விவரங்கள்</b>					
வாக்குச்சாவடியின் எண் மற்றும் பெயர் :	90 - ஊராட்சி ஒன்றிய துவக்கப்பள்ளி - எம். வெள்ளாளப்பட்டி,635304	வாக்குச்சாவடியின் வகைப்பாடு (ஆண் / பெண் / பொது )	<b>பொது</b>		
வாக்குச்சாவடியின் முகவரி :	தெற்கு பார்த்த கிழக்குபகுதி தார்க்கட்டிடம்	துணை வாக்குச்சாவடிகளின் எண்ணிக்கை	<b>0</b>		
<b>4. வாக்காளர்களின் எண்ணிக்கை</b>					
தொடங்கும் வரிசை எண்	முடியும் வரிசை எண்	வாக்காளர்களின் எண்ணிக்கை			
		ஆண்	பெண்	இதரர்	மொத்தம்
1	984	509	475	0	984

KRISHNAGIRI DISTRICT - கிருஷ்ணகிரி மாவட்டம்  
 051- UTHANGARAI ASSEMBLY CONSTITUENCY - ஊத்தங்கரை சட்டமன்ற தொகுதி  
 90 - Panchayat Union Primary School M.Vellalapatti - 635 304  
 90 - ஊராட்சி ஒன்றிய துவக்க பள்ளி, எம். வெள்ளலபட்டி - 635 304

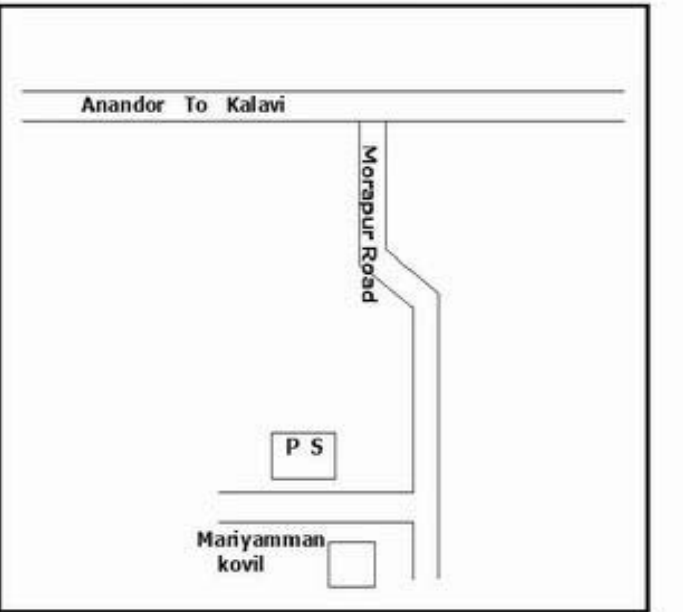
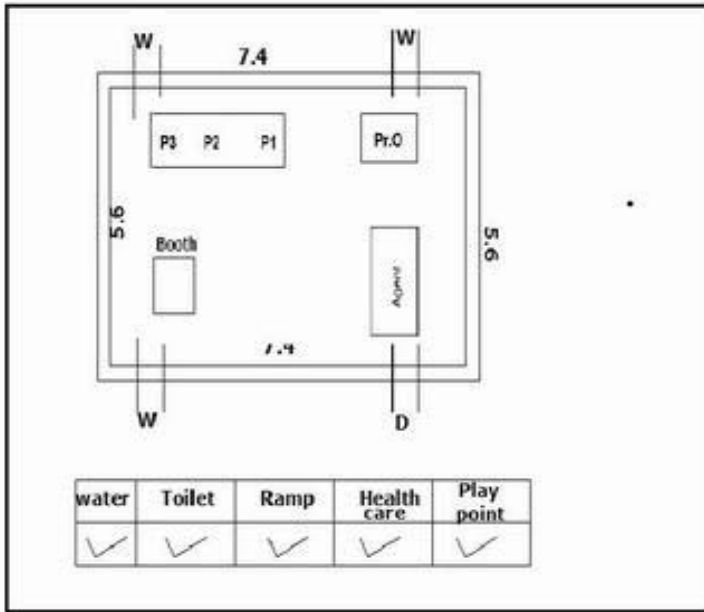

51-ஊத்தங்கரை சட்டமன்ற தொகுதி

வாக்காளர் பட்டியல் - 2017

பாகம் எண் 90

தொடர்ச்சி...

பிரிவு: 1-எம். வெள்ளாளப்பட்டி (வ.கி),மேட்டுதாங்கல் (ஊ) வார்டு 3எம். வெள்ளாளப்பட்டி , பின்கோடு : 635304

1	NLT0654210 வாக்காளர் பெயர்: சின்னசாமி தந்தை பெயர்: சுப்பன் புதியபழைய வீட்டு எண்: 1/- வயது: 70 இனம்: ஆண்	2	JMS1426360 வாக்காளர் பெயர்: ஜெயக்குமார் தந்தை பெயர்: கண்ணப்பசாரி புதியபழைய வீட்டு எண்: 1/78A வயது: 64 இனம்: ஆண்	3	NLT0654236 வாக்காளர் பெயர்: கணேசன் தந்தை பெயர்: கிருஷ்ணன் புதியபழைய வீட்டு எண்: 1/- வயது: 52 இனம்: ஆண்
4	NLT0654202 வாக்காளர் பெயர்: லட்சுமி கணவர் பெயர்: சின்னசாமி புதியபழைய வீட்டு எண்: 1/- வயது: 50 இனம்: பெண்	5	NLT0654228 வாக்காளர் பெயர்: கோவிந்தன் தந்தை பெயர்: கிருஷ்ணன் புதியபழைய வீட்டு எண்: 1/- வயது: 48 இனம்: ஆண்	6	NLT0654251 வாக்காளர் பெயர்: மகேஸ்வரி கணவர் பெயர்: ஜெயக்குமார் புதியபழைய வீட்டு எண்: 1/- வயது: 38 இனம்: பெண்
7	NLT0654244 வாக்காளர் பெயர்: சாரதா கணவர் பெயர்: கோவிந்தன் புதியபழைய வீட்டு எண்: 1/- வயது: 37 இனம்: பெண்	8	JMS2577070 வாக்காளர் பெயர்: ராமநாதன் தந்தை பெயர்: ஜெயக்குமார் புதியபழைய வீட்டு எண்: 1/12C வயது: 34 இனம்: ஆண்	9	NLT0626770 வாக்காளர் பெயர்: சிவகாமி கணவர் பெயர்: சுபாஷ் புதியபழைய வீட்டு எண்: 1/- வயது: 32 இனம்: பெண்
10	NLT0542829 வாக்காளர் பெயர்: இளமதி மற்றவர் பெயர்: சிவகுமார் புதியபழைய வீட்டு எண்: 1/- வயது: 31 இனம்: பெண்	11	NLT0654301 வாக்காளர் பெயர்: சக்திவேல் தந்தை பெயர்: அமிர்தம் புதியபழைய வீட்டு எண்: 1/95 வயது: 30 இனம்: ஆண்	12	NLT0542860 வாக்காளர் பெயர்: சசிகலா மற்றவர் பெயர்: அரிகரன் புதியபழைய வீட்டு எண்: 1/- வயது: 29 இனம்: பெண்
13	NLT0542902 வாக்காளர் பெயர்: ரேகா கணவர் பெயர்: ராஜவேல் புதியபழைய வீட்டு எண்: 1/- வயது: 29 இனம்: பெண்	14	NLT0543181 வாக்காளர் பெயர்: மாதேஷ் தந்தை பெயர்: கண்ணன் புதியபழைய வீட்டு எண்: 1/- வயது: 29 இனம்: ஆண்	15	NLT1087162 வாக்காளர் பெயர்: நாகேஷ் தந்தை பெயர்: பெருமான் புதியபழைய வீட்டு எண்: 1/NA வயது: 51 இனம்: ஆண்
16	NLT1087170 வாக்காளர் பெயர்: தெய்வநாயகி கணவர் பெயர்: நாகேஷ் புதியபழைய வீட்டு எண்: 1/NA வயது: 48 இனம்: பெண்	17	NLT1087147 வாக்காளர் பெயர்: மைதிலி கணவர் பெயர்: நாகேஷ் புதியபழைய வீட்டு எண்: 1/NA வயது: 26 இனம்: பெண்	18	NLT1087287 வாக்காளர் பெயர்: இந்தமுதி தந்தை பெயர்: நாகேஷ் புதியபழைய வீட்டு எண்: 1/NA வயது: 22 இனம்: பெண்
19	TN/13/079/0111156 வாக்காளர் பெயர்: சின்னசாமி தந்தை பெயர்: ஊமையன் புதியபழைய வீட்டு எண்: 2/4A வயது: 77 இனம்: ஆண்	20	TN/13/079/0111255 வாக்காளர் பெயர்: பச்சையப்பன் தந்தை பெயர்: கோவிந்தன் புதியபழைய வீட்டு எண்: 2/96D வயது: 67 இனம்: ஆண்	21	TN/13/079/0111581 வாக்காளர் பெயர்: தங்கம் கணவர் பெயர்: பச்சையப்பன் புதியபழைய வீட்டு எண்: 2/96D வயது: 57 இனம்: பெண்
22	JMS3730223 வாக்காளர் பெயர்: செல்வம் தந்தை பெயர்: பச்சையப்பன் புதியபழைய வீட்டு எண்: 2/96D வயது: 38 இனம்: ஆண்	23	JMS2576387 வாக்காளர் பெயர்: முத்து தந்தை பெயர்: சின்னசாமி புதியபழைய வீட்டு எண்: 2/4A வயது: 37 இனம்: ஆண்	24	JMS2576395 வாக்காளர் பெயர்: விமலா கணவர் பெயர்: முத்து புதியபழைய வீட்டு எண்: 2/4A வயது: 34 இனம்: பெண்
25	JMS4677449 வாக்காளர் பெயர்: சுதா கணவர் பெயர்: செந்தில்குமார் புதியபழைய வீட்டு எண்: 2/NA வயது: 30 இனம்: பெண்	26	NLT0542936 வாக்காளர் பெயர்: கலைசத்யா கணவர் பெயர்: செல்வகுமார் புதியபழைய வீட்டு எண்: 2/- வயது: 29 இனம்: பெண்	27	NLT0110478 வாக்காளர் பெயர்: பொன்னுசாமி தந்தை பெயர்: பெரியசாமி புதியபழைய வீட்டு எண்: 2-104/NA வயது: 69 இனம்: ஆண்
28	JMS2578201 வாக்காளர் பெயர்: பழனியம்மாள் தாய் பெயர்: பெருமான் புதியபழைய வீட்டு எண்: 2A/96D வயது: 77 இனம்: பெண்	29	JMS3730231 வாக்காளர் பெயர்: சிவகுமார் தந்தை பெயர்: பச்சையப்பன் புதியபழைய வீட்டு எண்: 2A/96D வயது: 37 இனம்: ஆண்	30	TN/13/079/0111224 வாக்காளர் பெயர்: ஜெயசீலன் தந்தை பெயர்: தீத்தா கவுண்டர் புதியபழைய வீட்டு எண்: 3/38 வயது: 57 இனம்: ஆண்

பிரிவு: 1-எம். வெள்ளாளப்பட்டி (வ.கி),மேட்டுதாங்கல் (ஊ) வார்டு 3எம். வெள்ளாளப்பட்டி , பின்கோடு : 635304

31	JMS2573863 வாக்காளர் பெயர்: சாத்துக்கொடி கணவர் பெயர்: கிருஷ்ணன் புதியபழைய வீட்டு எண்: 3/99 வயது: 54 இனம்: பெண்	32	TN/13/079/0111805 வாக்காளர் பெயர்: மேனகா கணவர் பெயர்: ஜெயசீலன் புதியபழைய வீட்டு எண்: 3/38 வயது: 52 இனம்: பெண்	33	JMS2573772 வாக்காளர் பெயர்: சுதாகர் தந்தை பெயர்: துரைசாமி புதியபழைய வீட்டு எண்: 3/99 வயது: 35 இனம்: ஆண்
34	NLT1191741 வாக்காளர் பெயர்: சின்னராஜி தந்தை பெயர்: வீரன் புதியபழைய வீட்டு எண்: 3/- வயது: 46 இனம்: ஆண்	35	NLT1191758 வாக்காளர் பெயர்: பழனிமயம்மாள் கணவர் பெயர்: சின்னராஜி புதியபழைய வீட்டு எண்: 3/- வயது: 31 இனம்: பெண்	36	NLT1191774 வாக்காளர் பெயர்: கோவிந்தராஜ் தந்தை பெயர்: மாதையன் புதியபழைய வீட்டு எண்: 3/- வயது: 30 இனம்: ஆண்
37	NLT1191766 வாக்காளர் பெயர்: ராதா கணவர் பெயர்: கோவிந்தராஜ் புதியபழைய வீட்டு எண்: 3/- வயது: 26 இனம்: பெண்	38	JMS1426675 வாக்காளர் பெயர்: தீபா தந்தை பெயர்: ஜெயசிலன் புதியபழைய வீட்டு எண்: 3-38/34A வயது: 36 இனம்: பெண்	39	NLT0034637 வாக்காளர் பெயர்: வெங்கடேசன் தந்தை பெயர்: கிருஷ்ணன் புதியபழைய வீட்டு எண்: 3-99/NA வயது: 32 இனம்: ஆண்
40	NLT1019967 வாக்காளர் பெயர்: சங்கீதா கணவர் பெயர்: வெங்கடேசன் புதியபழைய வீட்டு எண்: 3-99/NA வயது: 26 இனம்: பெண்	41	TN/13/079/0111757 வாக்காளர் பெயர்: துரைசாமி தந்தை பெயர்: வெங்கட்டன் புதியபழைய வீட்டு எண்: 4/99 வயது: 82 இனம்: ஆண்	42	TN/13/079/0111714 வாக்காளர் பெயர்: ஆறுமுகம் தந்தை பெயர்: மூக்கன் புதியபழைய வீட்டு எண்: 4/97 வயது: 57 இனம்: ஆண்
43	TN/13/079/0111655 வாக்காளர் பெயர்: இந்திராகாந்தி தந்தை பெயர்: ஆறுமுகம் புதியபழைய வீட்டு எண்: 4/97 வயது: 50 இனம்: பெண்	44	JMS1427194 வாக்காளர் பெயர்: சின்ராஜ் தந்தை பெயர்: வெங்கட்ராமன் புதியபழைய வீட்டு எண்: 4/95E வயது: 43 இனம்: ஆண்	45	JMS2576007 வாக்காளர் பெயர்: கோமதி கணவர் பெயர்: சின்னராஜி புதியபழைய வீட்டு எண்: 4/95E வயது: 35 இனம்: பெண்
46	NLT0543140 வாக்காளர் பெயர்: ரமணி கணவர் பெயர்: சுதாகர் புதியபழைய வீட்டு எண்: 4/- வயது: 30 இனம்: பெண்	47	NLT0821462 வாக்காளர் பெயர்: ராதிகா தந்தை பெயர்: இராமர் புதியபழைய வீட்டு எண்: 4-89/- வயது: 26 இனம்: ஆண்	48	JMS2574580 வாக்காளர் பெயர்: மாதா தந்தை பெயர்: பள்ளன் புதியபழைய வீட்டு எண்: 5/99A வயது: 62 இனம்: ஆண்
49	TN/13/079/0111415 வாக்காளர் பெயர்: அமிர்தம் கணவர் பெயர்: பழனி புதியபழைய வீட்டு எண்: 5/95E வயது: 50 இனம்: பெண்	50	JMS2573848 வாக்காளர் பெயர்: மல்லிகா கணவர் பெயர்: மாதா புதியபழைய வீட்டு எண்: 5/99A வயது: 49 இனம்: பெண்	51	NLT0706218 வாக்காளர் பெயர்: ராஜா தந்தை பெயர்: அமாவாசை புதியபழைய வீட்டு எண்: 5/- வயது: 40 இனம்: ஆண்
52	JMS2576338 வாக்காளர் பெயர்: சங்கர் தந்தை பெயர்: மாதன் புதியபழைய வீட்டு எண்: 5/99A வயது: 36 இனம்: ஆண்	53	JMS2573814 வாக்காளர் பெயர்: பிரபு தந்தை பெயர்: மாதா புதியபழைய வீட்டு எண்: 5/99A வயது: 35 இனம்: ஆண்	54	JMS3375292 வாக்காளர் பெயர்: பிரபாகரன் தந்தை பெயர்: முருகன் புதியபழைய வீட்டு எண்: 5/99A வயது: 34 இனம்: ஆண்
55	NLT0542654 வாக்காளர் பெயர்: வள்ளி கணவர் பெயர்: ராஜா புதியபழைய வீட்டு எண்: 5/- வயது: 32 இனம்: பெண்	56	NLT0542662 வாக்காளர் பெயர்: சுதா கணவர் பெயர்: சங்கர் புதியபழைய வீட்டு எண்: 5/- வயது: 29 இனம்: பெண்	57	NLT1020056 வாக்காளர் பெயர்: சக்திவேல் தந்தை பெயர்: கோவிந்தராஜ் புதியபழைய வீட்டு எண்: 5/NA வயது: 32 இனம்: ஆண்
58	NLT1020098 வாக்காளர் பெயர்: செண்பகம் கணவர் பெயர்: சரவணன் புதியபழைய வீட்டு எண்: 5/NA வயது: 23 இனம்: பெண்	59	NLT0110395 வாக்காளர் பெயர்: தமிழரசி கணவர் பெயர்: பிரபு புதியபழைய வீட்டு எண்: 5-99A/NA வயது: 30 இனம்: பெண்	60	JMS2575504 வாக்காளர் பெயர்: ராமன் தந்தை பெயர்: மூக்கப்பன் புதியபழைய வீட்டு எண்: 5A/104DC வயது: 64 இனம்: ஆண்

51-ஊத்தங்கரை சட்டமன்ற தொகுதி

பாகம் எண் 90

வாக்காளர் பட்டியல் - 2017

தொடர்ச்சி...

பிரிவு: 1-எம். வெள்ளாளப்பட்டி (வ.கி),மேட்டுதாங்கல் (ஊ) வார்டு 3எம். வெள்ளாளப்பட்டி , பின்கோடு : 635304

61	TN/13/079/0111527 வாக்காளர் பெயர்: மாதன் தந்தை பெயர்: கீசன்திம்மராயன் புதியபழைய வீட்டு எண்: 5B/105H வயது: 62 இனம்: ஆண்	62	JMS2573988 வாக்காளர் பெயர்: ராணி கணவர் பெயர்: சின்னராஜ் புதியபழைய வீட்டு எண்: 6/11E வயது: 70 இனம்: பெண்	63	JMS1427210 வாக்காளர் பெயர்: தனப்பால் தந்தை பெயர்: வெங்கட்ராமன் புதியபழைய வீட்டு எண்: 6/96E வயது: 47 இனம்: ஆண்
64	TN/13/079/0111944 வாக்காளர் பெயர்: சசீலா கணவர் பெயர்: தனப்பால் புதியபழைய வீட்டு எண்: 6/96E வயது: 44 இனம்: பெண்	65	JMS2573905 வாக்காளர் பெயர்: அனுமந்தன் தந்தை பெயர்: சின்னராஜ் புதியபழைய வீட்டு எண்: 6/11E வயது: 37 இனம்: ஆண்	66	JMS2576064 வாக்காளர் பெயர்: குமார் தந்தை பெயர்: சின்னராஜ் புதியபழைய வீட்டு எண்: 6/11E வயது: 35 இனம்: ஆண்
67	TN/13/079/0111076 வாக்காளர் பெயர்: கந்தசாமி தந்தை பெயர்: லட்சுமணன் புதியபழைய வீட்டு எண்: 6A/41B வயது: 70 இனம்: ஆண்	68	JMS1426808 வாக்காளர் பெயர்: வள்ளியம்மாள் கணவர் பெயர்: கந்தசாமி புதியபழைய வீட்டு எண்: 6A/41B வயது: 67 இனம்: பெண்	69	TN/13/079/0111289 வாக்காளர் பெயர்: மாதேஸ் மற்றவர் பெயர்: கந்தசாமி புதியபழைய வீட்டு எண்: 6A/41B வயது: 43 இனம்: ஆண்
70	TN/13/079/0111980 வாக்காளர் பெயர்: பெரியண்ணன் தந்தை பெயர்: மோளையன் புதியபழைய வீட்டு எண்: 7/115D வயது: 74 இனம்: ஆண்	71	TN/13/079/0111543 வாக்காளர் பெயர்: சொம்பி கணவர் பெயர்: தீர்த்தகிரி புதியபழைய வீட்டு எண்: 7/115D வயது: 67 இனம்: பெண்	72	JMS1427426 வாக்காளர் பெயர்: குள்ளி கணவர் பெயர்: பொயிண்ணன் புதியபழைய வீட்டு எண்: 7/115D வயது: 62 இனம்: பெண்
73	JMS1427236 வாக்காளர் பெயர்: அன்பழகன் தந்தை பெயர்: சின்னா கவுண்டர் புதியபழைய வீட்டு எண்: 7/104 வயது: 48 இனம்: ஆண்	74	NLT0543215 வாக்காளர் பெயர்: வெள்ளையன் தந்தை பெயர்: கந்தையன் புதியபழைய வீட்டு எண்: 7/- வயது: 47 இனம்: ஆண்	75	NLT0626820 வாக்காளர் பெயர்: கஸ்தூரி கணவர் பெயர்: வெள்ளையன் புதியபழைய வீட்டு எண்: 7/- வயது: 45 இனம்: பெண்
76	JMS2576601 வாக்காளர் பெயர்: சாந்தி கணவர் பெயர்: அன்பரசன் புதியபழைய வீட்டு எண்: 7/104 வயது: 40 இனம்: பெண்	77	NLT0543124 வாக்காளர் பெயர்: தவமணி கணவர் பெயர்: அனுமந்தன் புதியபழைய வீட்டு எண்: 7/- வயது: 29 இனம்: பெண்	78	NLT0543132 வாக்காளர் பெயர்: திவ்யபாரதி கணவர் பெயர்: குமார் புதியபழைய வீட்டு எண்: 7/- வயது: 28 இனம்: பெண்
79	NLT0925305 வாக்காளர் பெயர்: அரவிந்த் தந்தை பெயர்: வெள்ளையன் புதியபழைய வீட்டு எண்: 7/9 வயது: 21 இனம்: ஆண்	80	TN/13/079/0111333 வாக்காளர் பெயர்: பச்சமுத்து தந்தை பெயர்: அழகப்பன் புதியபழைய வீட்டு எண்: 8/104K வயது: 67 இனம்: ஆண்	81	JMS1427277 வாக்காளர் பெயர்: ஐயம்மாள் கணவர் பெயர்: பச்சமுத்து புதியபழைய வீட்டு எண்: 8/104K வயது: 62 இனம்: பெண்
82	JMS1427202 வாக்காளர் பெயர்: காஞ்சனா கணவர் பெயர்: ராமன் புதியபழைய வீட்டு எண்: 8/95E வயது: 62 இனம்: பெண்	83	JMS2574895 வாக்காளர் பெயர்: துரைராஜ் தந்தை பெயர்: வெங்கட்டன் புதியபழைய வீட்டு எண்: 8/98C வயது: 61 இனம்: ஆண்	84	JMS1427103 வாக்காளர் பெயர்: முருகம்மாள் கணவர் பெயர்: துரைராஜ் புதியபழைய வீட்டு எண்: 8/98C வயது: 50 இனம்: பெண்
85	JMS2576072 வாக்காளர் பெயர்: செந்தில் தந்தை பெயர்: துரைராஜ் புதியபழைய வீட்டு எண்: 8/98C வயது: 34 இனம்: ஆண்	86	NLT0543090 வாக்காளர் பெயர்: விஸ்வநாதன் தந்தை பெயர்: துரைராஜ் புதியபழைய வீட்டு எண்: 8/- வயது: 30 இனம்: ஆண்	87	NLT0543108 வாக்காளர் பெயர்: முத்துலட்சுமி கணவர் பெயர்: செந்தில் குமார் புதியபழைய வீட்டு எண்: 8/- வயது: 29 இனம்: பெண்
88	JMS2574903 வாக்காளர் பெயர்: சிவராஜ் தந்தை பெயர்: ராமச்சந்திரன் புதியபழைய வீட்டு எண்: 8/NA வயது: 34 இனம்: ஆண்	89	NLT0542969 வாக்காளர் பெயர்: சங்கீதா கணவர் பெயர்: பன்னீர்செல்வம் புதியபழைய வீட்டு எண்: 8B/- வயது: 31 இனம்: பெண்	90	JMS1427442 வாக்காளர் பெயர்: மாணிக்கம் தந்தை பெயர்: மோளைய கவுண்டர் புதியபழைய வீட்டு எண்: 9/34 வயது: 82 இனம்: ஆண்

51-ஊத்தங்கரை சட்டமன்ற தொகுதி

பாகம் எண் 90

வாக்காளர் பட்டியல் - 2017

தொடர்ச்சி...

பிரிவு: 1-எம். வெள்ளாளப்பட்டி (வ.கி),மேட்டுதாங்கல் (ஊ) வார்டு 3எம். வெள்ளாளப்பட்டி , பின்கோடு : 635304

91	JMS1426642	92	JMS1426667	93	JMS2574952
வாக்காளர் பெயர்: சுந்தரேசன்		வாக்காளர் பெயர்: குமானந்தன்		வாக்காளர் பெயர்: லலிதா	
தந்தை பெயர்: மோனை		தந்தை பெயர்: சுந்தரேசன்		கணவர் பெயர்: காமராஜ்	
புதியபழைய வீட்டு எண்: 9/34		புதியபழைய வீட்டு எண்: 9/34		புதியபழைய வீட்டு எண்: 9/98	
வயது: 69 இனம்: ஆண்		வயது: 38 இனம்: ஆண்		வயது: 35 இனம்: பெண்	
94	JMS1569458	95	TN/13/079/0111970	96	NLT0034678
வாக்காளர் பெயர்: சுந்தரமூர்த்தி		வாக்காளர் பெயர்: சுகானந்தன்		வாக்காளர் பெயர்: ஸ்ரீமதி	
தந்தை பெயர்: சுந்தரேசன்		தந்தை பெயர்: சுந்தரேசன்		கணவர் பெயர்: சுகானந்தன்	
புதியபழைய வீட்டு எண்: 9/34		புதியபழைய வீட்டு எண்: 9/34		புதியபழைய வீட்டு எண்: 9-34 / NA	
வயது: 34 இனம்: ஆண்		வயது: 39 இனம்: ஆண்		வயது: 36 இனம்: பெண்	
97	JMS2573947	98	JMS2574762	99	JMS3375300
வாக்காளர் பெயர்: ராஜ்ஜம்மாள்		வாக்காளர் பெயர்: சின்னப்பாப்பா		வாக்காளர் பெயர்: சங்கர்	
கணவர் பெயர்: சின்னராஜ்		கணவர் பெயர்: தங்கவேல்		தந்தை பெயர்: தங்கவேல்	
புதியபழைய வீட்டு எண்: 9A / 11E		புதியபழைய வீட்டு எண்: 9A / 11E		புதியபழைய வீட்டு எண்: 9A / 11E	
வயது: 65 இனம்: பெண்		வயது: 50 இனம்: பெண்		வயது: 33 இனம்: ஆண்	
100	TN/13/079/0111766	101	TN/13/079/0111316	102	TN/13/079/0111109
வாக்காளர் பெயர்: பாக்கியம்		வாக்காளர் பெயர்: சாமிநாதன்		வாக்காளர் பெயர்: சாரதா	
கணவர் பெயர்: மூக்கப்பன்		தந்தை பெயர்: மேச்சேரி		கணவர் பெயர்: சாமிநாதன்	
புதியபழைய வீட்டு எண்: 9B / 104F		புதியபழைய வீட்டு எண்: 10 / 29C		புதியபழைய வீட்டு எண்: 10 / 29C	
வயது: 77 இனம்: பெண்		வயது: 64 இனம்: ஆண்		வயது: 55 இனம்: பெண்	
103	JMS1426568	104	JMS2574051	105	NLT0034579
வாக்காளர் பெயர்: பிரபாகரன்		வாக்காளர் பெயர்: சக்கரவர்த்தி		வாக்காளர் பெயர்: புனிதா	
தந்தை பெயர்: சாமிநாதன்		தந்தை பெயர்: சாமிநாதன்		கணவர் பெயர்: பிரபாகரன்	
புதியபழைய வீட்டு எண்: 10 / 29C		புதியபழைய வீட்டு எண்: 10 / 29C		புதியபழைய வீட்டு எண்: 10-20-C / NA	
வயது: 38 இனம்: ஆண்		வயது: 37 இனம்: ஆண்		வயது: 35 இனம்: பெண்	
106	TN/13/079/0111390	107	TN/13/079/0111943	108	TN/13/079/0111843
வாக்காளர் பெயர்: பெருமி		வாக்காளர் பெயர்: தங்கராசு		வாக்காளர் பெயர்: வனரோசா	
கணவர் பெயர்: கஞ்சன்(எ)கந்தன்		தந்தை பெயர்: மேச்சேரி		கணவர் பெயர்: தங்கராசு	
புதியபழைய வீட்டு எண்: 11 / 116A		புதியபழைய வீட்டு எண்: 11 / 34A		புதியபழைய வீட்டு எண்: 11 / 34A	
வயது: 72 இனம்: பெண்		வயது: 57 இனம்: ஆண்		வயது: 52 இனம்: பெண்	
109	TN/13/079/0111123	110	TN/13/079/111802	111	NLT1232099
வாக்காளர் பெயர்: ராணி		வாக்காளர் பெயர்: செல்லம்மாள்		வாக்காளர் பெயர்: கோபி	
கணவர் பெயர்: சேகரன்		கணவர் பெயர்: மணி		தந்தை பெயர்: ராஜசேகரன்	
புதியபழைய வீட்டு எண்: 11 / 116A		புதியபழைய வீட்டு எண்: 11 / 104		புதியபழைய வீட்டு எண்: 11 / -	
வயது: 44 இனம்: பெண்		வயது: 43 இனம்: பெண்		வயது: 19 இனம்: ஆண்	
112	NLT0034546	113	JMS2577849	114	JMS1426428
வாக்காளர் பெயர்: சத்தியா		வாக்காளர் பெயர்: ஜமுனா		வாக்காளர் பெயர்: மாணிக்கம்	
தந்தை பெயர்: தங்கராசு		கணவர் பெயர்: கிருஷ்ணமூர்த்தி		மற்றவர் பெயர்: மோனை	
புதியபழைய வீட்டு எண்: 11-34A / NA		புதியபழைய வீட்டு எண்: 11A / 34C4		புதியபழைய வீட்டு எண்: 11B / 34C	
வயது: 29 இனம்: பெண்		வயது: 50 இனம்: பெண்		வயது: 55 இனம்: ஆண்	
115	JMS1426436	116	JMS1426410	117	JMS2577187
வாக்காளர் பெயர்: நாகம்மாள்		வாக்காளர் பெயர்: மல்லிகா		வாக்காளர் பெயர்: காளிதாசன்	
தந்தை பெயர்: மாணிக்கம்		கணவர் பெயர்: மாணிக்கம்		தந்தை பெயர்: மாணிக்கம்	
புதியபழைய வீட்டு எண்: 11B / 34C		புதியபழைய வீட்டு எண்: 11B / 11		புதியபழைய வீட்டு எண்: 11B / 11	
வயது: 52 இனம்: பெண்		வயது: 40 இனம்: பெண்		வயது: 34 இனம்: ஆண்	
118	JMS2577138	119	JMS2575215	120	NLT0706226
வாக்காளர் பெயர்: கவிதா		வாக்காளர் பெயர்: அணுபிரியா		வாக்காளர் பெயர்: வனிதா	
தந்தை பெயர்: மாணிக்கம்		தந்தை பெயர்: குப்புராஜ்		கணவர் பெயர்: முத்துக்குமார்	
புதியபழைய வீட்டு எண்: 11B / 11		புதியபழைய வீட்டு எண்: 11B / 11		புதியபழைய வீட்டு எண்: 11C / -	
வயது: 33 இனம்: பெண்		வயது: 33 இனம்: பெண்		வயது: 32 இனம்: பெண்	

51-ஊத்தங்கரை சட்டமன்ற தொகுதி

பாகம் எண் 90

வாக்காளர் பட்டியல் - 2017

தொடர்ச்சி...

பிரிவு: 1-எம். வெள்ளாளப்பட்டி (வ.கி),மேட்டுதாங்கல் (ஊ) வார்டு 3எம். வெள்ளாளப்பட்டி , பின்கோடு : 635304

121   NLT0925388 வாக்காளர் பெயர்: சின்னசாமி தந்தை பெயர்: கோவிந்தசாமி புதியபழைய வீட்டு எண்: 12 / NA வயது: 73 இனம்: ஆண்	122   JMS2574713 வாக்காளர் பெயர்: மாதையன் தந்தை பெயர்: மாரிகான் புதியபழைய வீட்டு எண்: 12 / 116 வயது: 54 இனம்: ஆண்	123   TN/13/079/0111676 வாக்காளர் பெயர்: காந்தா கணவர் பெயர்: மாதையன் புதியபழைய வீட்டு எண்: 12 / 116 வயது: 49 இனம்: பெண்
124   TN/13/079/0111899 வாக்காளர் பெயர்: சின்னசாமி தந்தை பெயர்: மோனை புதியபழைய வீட்டு எண்: 12 / 34C1 வயது: 49 இனம்: ஆண்	125   JMS1426444 வாக்காளர் பெயர்: மணி கணவர் பெயர்: சின்னசாமி புதியபழைய வீட்டு எண்: 12 / 34C1 வயது: 44 இனம்: பெண்	126   JMS2575728 வாக்காளர் பெயர்: அனிதா தந்தை பெயர்: சின்னசாமி புதியபழைய வீட்டு எண்: 12 / 34C1 வயது: 33 இனம்: பெண்
127   NLT0925263 வாக்காளர் பெயர்: கலைவாணன் தந்தை பெயர்: ராமு புதியபழைய வீட்டு எண்: 12 / NA வயது: 21 இனம்: ஆண்	128   NLT1162148 வாக்காளர் பெயர்: விருத்தா கணவர் பெயர்: சிவராஜ் புதியபழைய வீட்டு எண்: 12 / NA வயது: 30 இனம்: பெண்	129   NLT1191808 வாக்காளர் பெயர்: தனபால் தந்தை பெயர்: பெருமான் புதியபழைய வீட்டு எண்: 12 / NA வயது: 54 இனம்: ஆண்
130   NLT1191782 வாக்காளர் பெயர்: புகழரசன் தந்தை பெயர்: தனபால் புதியபழைய வீட்டு எண்: 12 / NA வயது: 31 இனம்: ஆண்	131   NLT1191915 வாக்காளர் பெயர்: சித்ரா கணவர் பெயர்: புகழரசன் புதியபழைய வீட்டு எண்: 12 / NA வயது: 23 இனம்: பெண்	132   NLT1191907 வாக்காளர் பெயர்: சத்யபிரியா கணவர் பெயர்: காளிதாசன் புதியபழைய வீட்டு எண்: 12 / NA வயது: 22 இனம்: பெண்
133   NLT1191832 வாக்காளர் பெயர்: முகுந்தன் தந்தை பெயர்: கிருஷ்ணமூர்த்தி புதியபழைய வீட்டு எண்: 12 / NA வயது: 19 இனம்: ஆண்	134   NLT1232149 வாக்காளர் பெயர்: பவித்ரா தந்தை பெயர்: குமரேசன் புதியபழைய வீட்டு எண்: 12 / 12 வயது: 19 இனம்: பெண்	135   NLT1019975 வாக்காளர் பெயர்: சிலம்பரசன் மா தந்தை பெயர்: மாதையன் புதியபழைய வீட்டு எண்: 12-116 / - வயது: 25 இனம்: ஆண்
136   TN/13/079/0111705 வாக்காளர் பெயர்: கோவிந்தன் தந்தை பெயர்: பெரியண்ணன் புதியபழைய வீட்டு எண்: 12A / 34A வயது: 75 இனம்: ஆண்	137   TN/13/079/0111293 வாக்காளர் பெயர்: ராஜம்மாள் கணவர் பெயர்: கோவிந்தன் புதியபழைய வீட்டு எண்: 12A / 34A வயது: 71 இனம்: பெண்	138   TN/13/079/0111211 வாக்காளர் பெயர்: செல்வம் தந்தை பெயர்: கோவிந்தன் புதியபழைய வீட்டு எண்: 12A / 34A வயது: 49 இனம்: ஆண்
139   TN/13/079/0111534 வாக்காளர் பெயர்: மணிமேகலை கணவர் பெயர்: செல்வம் புதியபழைய வீட்டு எண்: 12A / 34A வயது: 45 இனம்: பெண்	140   JMS2574861 வாக்காளர் பெயர்: தவமணி தந்தை பெயர்: செல்வராஜ் புதியபழைய வீட்டு எண்: 12A / 34A வயது: 36 இனம்: ஆண்	141   JMS2577476 வாக்காளர் பெயர்: உதயநிதி தந்தை பெயர்: செல்வம் புதியபழைய வீட்டு எண்: 12A / 34A வயது: 27 இனம்: ஆண்
142   NLT0543199 வாக்காளர் பெயர்: மேனகா கணவர் பெயர்: சங்கர் புதியபழைய வீட்டு எண்: 12C / - வயது: 31 இனம்: பெண்	143   NLT1191733 வாக்காளர் பெயர்: பவித்ரா தந்தை பெயர்: குமரேசன் புதியபழைய வீட்டு எண்: 12C / - வயது: 19 இனம்: பெண்	144   JMS1427301 வாக்காளர் பெயர்: மாரியம்மாள் தந்தை பெயர்: மாரிகான் புதியபழைய வீட்டு எண்: 13 / 116 வயது: 67 இனம்: பெண்
145   TN/13/079/0111646 வாக்காளர் பெயர்: தீர்த்தகிரி தந்தை பெயர்: கந்தசாமி புதியபழைய வீட்டு எண்: 13 / 43C வயது: 61 இனம்: ஆண்	146   TN/13/079/0111331 வாக்காளர் பெயர்: திம்மராயன் தந்தை பெயர்: மாரிகான் புதியபழைய வீட்டு எண்: 13 / 116 வயது: 55 இனம்: ஆண்	147   TN/13/079/0111458 வாக்காளர் பெயர்: சின்னப்பா கணவர் பெயர்: திம்மராயன் புதியபழைய வீட்டு எண்: 13 / 116 வயது: 49 இனம்: பெண்
148   JMS3949039 வாக்காளர் பெயர்: சித்ரா தந்தை பெயர்: தீர்த்தகிரி புதியபழைய வீட்டு எண்: 13 / 43C வயது: 37 இனம்: பெண்	149   JMS2577088 வாக்காளர் பெயர்: வேடியப்பன் தந்தை பெயர்: தீர்த்தகிரி புதியபழைய வீட்டு எண்: 13-43C / 43C வயது: 34 இனம்: ஆண்	150   NLT1020072 வாக்காளர் பெயர்: சக்திவேல் தி தந்தை பெயர்: திம்மராயன் புதியபழைய வீட்டு எண்: 13-116 / 13 வயது: 22 இனம்: ஆண்

51-ஊத்தங்கரை சட்டமன்ற தொகுதி

பாகம் எண் 90

வாக்காளர் பட்டியல் - 2017

தொடர்ச்சி...

பிரிவு: 1-எம். வெள்ளாளப்பட்டி (வ.கி),மேட்டுதாங்கல் (ஊ) வார்டு 3எம். வெள்ளாளப்பட்டி , பின்கோடு : 635304

151   NLT1121722 வாக்காளர் பெயர்: குழந்தைவேல் தந்தை பெயர்: வக்கில் புதியபழைய வீட்டு எண்: 14 / - வயது: 30 இனம்: ஆண்	152   JMS1427228 வாக்காளர் பெயர்: சின்னா கவுண்டர் தந்தை பெயர்: ஆறுமுக கவுண்டர் புதியபழைய வீட்டு எண்: 14 / 104 வயது: 77 இனம்: ஆண்	153   TN/13/079/0111776 வாக்காளர் பெயர்: சின்னராயன்செட்டி தந்தை பெயர்: திம்மராயன் புதியபழைய வீட்டு எண்: 14 / 116A வயது: 75 இனம்: ஆண்
154   JMS1533777 வாக்காளர் பெயர்: பச்சையம்மாள் கணவர் பெயர்: சின்னா கவுண்டர் புதியபழைய வீட்டு எண்: 14 / 104 வயது: 67 இனம்: பெண்	155   TN/13/079/0111816 வாக்காளர் பெயர்: பட்டு தந்தை பெயர்: சின்னராயன் புதியபழைய வீட்டு எண்: 15 / 116 வயது: 80 இனம்: பெண்	156   TN/13/079/0111733 வாக்காளர் பெயர்: சின்னசாமி தந்தை பெயர்: கீசன் புதியபழைய வீட்டு எண்: 15 / 10A வயது: 67 இனம்: ஆண்
157   TN/13/079/0111811 வாக்காளர் பெயர்: பட்டு கணவர் பெயர்: சின்னசாமி புதியபழைய வீட்டு எண்: 15 / 10A வயது: 62 இனம்: பெண்	158   JMS2573806 வாக்காளர் பெயர்: தண்டபாணி தந்தை பெயர்: சின்னசாமி புதியபழைய வீட்டு எண்: 15 / 104A வயது: 37 இனம்: ஆண்	159   NLT0542688 வாக்காளர் பெயர்: பார்வதி கணவர் பெயர்: தண்டபாணி புதியபழைய வீட்டு எண்: 15 / - வயது: 30 இனம்: பெண்
160   NLT0754895 வாக்காளர் பெயர்: அசோக் தந்தை பெயர்: எம் வெள்ளாளப்பட்டி புதியபழைய வீட்டு எண்: 15 / - வயது: 23 இனம்: ஆண்	161   NLT0706168 வாக்காளர் பெயர்: திருப்பதி தந்தை பெயர்: ராமன் புதியபழைய வீட்டு எண்: 15c / - வயது: 38 இனம்: ஆண்	162   NLT0706143 வாக்காளர் பெயர்: ராமக்கா கணவர் பெயர்: திருப்பதி புதியபழைய வீட்டு எண்: 15C / - வயது: 35 இனம்: பெண்
163   NLT0706150 வாக்காளர் பெயர்: சென்னகிருஷ்ணன் தந்தை பெயர்: திருப்பதி புதியபழைய வீட்டு எண்: 15c / - வயது: 27 இனம்: ஆண்	164   NLT0706119 வாக்காளர் பெயர்: சங்கீதா கணவர் பெயர்: அண்ணாதுரை புதியபழைய வீட்டு எண்: 15C / - வயது: 26 இனம்: பெண்	165   NLT0706135 வாக்காளர் பெயர்: மணிகண்டன் தந்தை பெயர்: தருமன் புதியபழைய வீட்டு எண்: 15C / - வயது: 23 இனம்: ஆண்
166   TN/13/079/0111282 வாக்காளர் பெயர்: ராஜேஸ்வரி கணவர் பெயர்: சண்முகம் புதியபழைய வீட்டு எண்: 15D / 28A வயது: 49 இனம்: பெண்	167   TN/13/079/0111185 வாக்காளர் பெயர்: சண்முகம் தந்தை பெயர்: பெருமாள் புதியபழைய வீட்டு எண்: 15D150-2B/ வயது: 52 இனம்: ஆண்	168   JMS2578086 வாக்காளர் பெயர்: ராமச்சந்திரன் தந்தை பெயர்: சிவலிங்கம் புதியபழைய வீட்டு எண்: 16 / 21A2 வயது: 62 இனம்: ஆண்
169   JMS2574416 வாக்காளர் பெயர்: காளியப்பன் தந்தை பெயர்: மாதன் புதியபழைய வீட்டு எண்: 16 / 115H வயது: 60 இனம்: ஆண்	170   TN/13/079/0111726 வாக்காளர் பெயர்: சகுந்தலா கணவர் பெயர்: சின்னதம்பி புதியபழைய வீட்டு எண்: 16 / 104DC வயது: 57 இனம்: பெண்	171   JMS3337821 வாக்காளர் பெயர்: சின்னதம்பி தந்தை பெயர்: அழகப்பகவுண்டர் புதியபழைய வீட்டு எண்: 16 / 104DC வயது: 55 இனம்: ஆண்
172   TN/13/079/0111974 வாக்காளர் பெயர்: கண்ணம்மாள் கணவர் பெயர்: மாதன் புதியபழைய வீட்டு எண்: 16 / 105H வயது: 55 இனம்: பெண்	173   JMS1426543 வாக்காளர் பெயர்: சத்யா கணவர் பெயர்: ராமசந்திரன் புதியபழைய வீட்டு எண்: 16 / 21A2 வயது: 44 இனம்: பெண்	174   JMS3337839 வாக்காளர் பெயர்: சுபாஷ் தந்தை பெயர்: சின்னதம்பி புதியபழைய வீட்டு எண்: 16 / 104DC வயது: 36 இனம்: ஆண்
175   JMS2574044 வாக்காளர் பெயர்: அன்பரசன் தந்தை பெயர்: மாதன் புதியபழைய வீட்டு எண்: 16 / 115H வயது: 35 இனம்: ஆண்	176   NLT0034611 வாக்காளர் பெயர்: பெருமாள் தந்தை பெயர்: மாதப்பன் புதியபழைய வீட்டு எண்: 16-A / NA வயது: 34 இனம்: ஆண்	177   NLT0034629 வாக்காளர் பெயர்: பிரேமா கணவர் பெயர்: பெருமாள் புதியபழைய வீட்டு எண்: 16-A / NA வயது: 29 இனம்: பெண்
178   JMS2575793 வாக்காளர் பெயர்: கோவிந்தராஜ் தந்தை பெயர்: மேச்சேரி புதியபழைய வீட்டு எண்: 16B / 11C வயது: 47 இனம்: ஆண்	179   JMS2575801 வாக்காளர் பெயர்: ரத்தினா கணவர் பெயர்: கோவிந்தராஜ் புதியபழைய வீட்டு எண்: 16B / 11C வயது: 38 இனம்: பெண்	180   JMS2576890 வாக்காளர் பெயர்: ராமன் தந்தை பெயர்: தாசப்போயன் புதியபழைய வீட்டு எண்: 17 / 15C வயது: 61 இனம்: ஆண்



பிரிவு: 1-எம். வெள்ளாளப்பட்டி (வ.கி),மேட்டுதாங்கல் (ஊ) வார்டு 3எம். வெள்ளாளப்பட்டி , பின்கோடு : 635304

181   JMS1551472 வாக்காளர் பெயர்: சக்கரைஅழகப்பன் தந்தை பெயர்: மாரிகான் புதியபழைய வீட்டு எண்: 17 / 116A வயது: 49 இனம்: ஆண்	182   JMS2577872 வாக்காளர் பெயர்: பச்சமுத்து தந்தை பெயர்: பச்சமுத்து புதியபழைய வீட்டு எண்: 17 / 104V2 வயது: 47 இனம்: ஆண்	183   JMS1551480 வாக்காளர் பெயர்: பழனியம்மாள் கணவர் பெயர்: சக்கரை புதியபழைய வீட்டு எண்: 17 / 116A வயது: 44 இனம்: பெண்
184   JMS1427285 வாக்காளர் பெயர்: நல்லம்மாள் கணவர் பெயர்: முத்துசாமி புதியபழைய வீட்டு எண்: 17 / 104V2 வயது: 42 இனம்: பெண்	185   NLT0706101 வாக்காளர் பெயர்: அண்ணாதுரை தந்தை பெயர்: ராமன் புதியபழைய வீட்டு எண்: 17 / வயது: 30 இனம்: ஆண்	186   TN/13/079/0111568 வாக்காளர் பெயர்: பார்வதி தந்தை பெயர்: சிவலிங்கம் புதியபழைய வீட்டு எண்: 17B / 21A வயது: 77 இனம்: பெண்
187   NLT0110452 வாக்காளர் பெயர்: அய்யந்துரை தந்தை பெயர்: அய்யமுத்து புதியபழைய வீட்டு எண்: 18 / NA வயது: 31 இனம்: ஆண்	188   JMS1551068 வாக்காளர் பெயர்: கணேசன் தந்தை பெயர்: கிருஷ்ணசாமி புதியபழைய வீட்டு எண்: 18A / 11B வயது: 54 இனம்: ஆண்	189   JMS2575181 வாக்காளர் பெயர்: லட்சுமி கணவர் பெயர்: ராமன் புதியபழைய வீட்டு எண்: 20 / 104G வயது: 75 இனம்: பெண்
190   TN/13/079/0111028 வாக்காளர் பெயர்: ஊமையன் தந்தை பெயர்: ராமசாமி புதியபழைய வீட்டு எண்: 20 / 21A1 வயது: 70 இனம்: ஆண்	191   TN/13/079/0111812 வாக்காளர் பெயர்: சின்னப்பா கணவர் பெயர்: சின்னசாமி புதியபழைய வீட்டு எண்: 20 / 104G வயது: 47 இனம்: பெண்	192   NLT0925354 வாக்காளர் பெயர்: மணிவண்ணன் தந்தை பெயர்: தயாநிதி புதியபழைய வீட்டு எண்: 20-A / - வயது: 21 இனம்: ஆண்
193   TN/13/079/0111777 வாக்காளர் பெயர்: சின்னதாய் கணவர் பெயர்: சின்னசாமி புதியபழைய வீட்டு எண்: 21 / 35C1 வயது: 67 இனம்: பெண்	194   JMS1426691 வாக்காளர் பெயர்: நேரு தந்தை பெயர்: சின்னசாமி புதியபழைய வீட்டு எண்: 21 / 35C1 வயது: 49 இனம்: ஆண்	195   JMS1426709 வாக்காளர் பெயர்: மங்கம்மாள் கணவர் பெயர்: பட்டாபிநேரு புதியபழைய வீட்டு எண்: 21 / 35C1 வயது: 47 இனம்: பெண்
196   TN/13/079/0111569 வாக்காளர் பெயர்: சாமராஜ் தந்தை பெயர்: சின்னசாமி புதியபழைய வீட்டு எண்: 21 / 35C1 வயது: 47 இனம்: ஆண்	197   JMS3337847 வாக்காளர் பெயர்: கோமதி கணவர் பெயர்: சாம்பராஜ் புதியபழைய வீட்டு எண்: 21 / 35C1 வயது: 40 இனம்: பெண்	198   JMS2577237 வாக்காளர் பெயர்: தேசிங்கராஜன் தந்தை பெயர்: பட்டாபி புதியபழைய வீட்டு எண்: 21 / 35C1 வயது: 33 இனம்: ஆண்
199   NLT0981852 வாக்காளர் பெயர்: மணிகண்டன் தந்தை பெயர்: ராஜேந்திரன் புதியபழைய வீட்டு எண்: 23-104-12/ வயது: 23 இனம்: ஆண்	200   JMS1426519 வாக்காளர் பெயர்: தன்ம் கணவர் பெயர்: தருமன் புதியபழைய வீட்டு எண்: 24 / 15C வயது: 45 இனம்: பெண்	201   TN/13/079/0111856 வாக்காளர் பெயர்: தருமன் தந்தை பெயர்: மோனை புதியபழைய வீட்டு எண்: 24 / 15C வயது: 43 இனம்: ஆண்
202   JMS1254762 வாக்காளர் பெயர்: பிரேமா கணவர் பெயர்: ஆசைதம்பி புதியபழைய வீட்டு எண்: 25 / 37 வயது: 38 இனம்: பெண்	203   TN/13/079/0111238 வாக்காளர் பெயர்: சென்னகேசவன் தந்தை பெயர்: சாமன் புதியபழைய வீட்டு எண்: 25-37 / 37A வயது: 62 இனம்: ஆண்	204   NLT0110437 வாக்காளர் பெயர்: சதிஷ்குமார் தந்தை பெயர்: பழனியப்பன் புதியபழைய வீட்டு எண்: 26 / 104AH வயது: 28 இனம்: ஆண்
205   NLT0925339 வாக்காளர் பெயர்: சத்யபிரியா தந்தை பெயர்: பழனியப்பன் புதியபழைய வீட்டு எண்: 26 / 104AH வயது: 24 இனம்: பெண்	206   NLT0925321 வாக்காளர் பெயர்: அரவிந்தகுமார் தந்தை பெயர்: பழனியப்பன் புதியபழைய வீட்டு எண்: 26 / 104AH வயது: 23 இனம்: ஆண்	207   TN/13/079/0111614 வாக்காளர் பெயர்: சின்னாமணி தந்தை பெயர்: சின்னசாமி புதியபழைய வீட்டு எண்: 27 / 18B வயது: 62 இனம்: பெண்
208   JMS2575488 வாக்காளர் பெயர்: சென்னகேசவன் தந்தை பெயர்: சின்னசாமி புதியபழைய வீட்டு எண்: 27 / 18B வயது: 37 இனம்: ஆண்	209   JMS4611703 வாக்காளர் பெயர்: ஆனந்தஜோதி தந்தை பெயர்: செல்வம் புதியபழைய வீட்டு எண்: 27 / NA வயது: 29 இனம்: பெண்	210   NLT0626846 வாக்காளர் பெயர்: கல்பனா கணவர் பெயர்: சென்னகேசவன் புதியபழைய வீட்டு எண்: 27 / - வயது: 26 இனம்: பெண்

பிரிவு: 1-எம். வெள்ளாளப்பட்டி (வ.கி),மேட்டுதாங்கல் (ஊ) வார்டு 3எம். வெள்ளாளப்பட்டி , பின்கோடு : 635304

211   NLT0034702 வாக்காளர் பெயர்: சின்னசாமி தந்தை பெயர்: மோலையகவுண்டர் புதியபழைய வீட்டு எண்: 27-18B / NA வயது: 67 இனம்: ஆண்	212   TN/13/079/0111728 வாக்காளர் பெயர்: சொக்கலிங்கம் தந்தை பெயர்: ராஜப்பன் புதியபழைய வீட்டு எண்: 28 / 36 வயது: 62 இனம்: ஆண்	213   NLT0626853 வாக்காளர் பெயர்: நித்யா தந்தை பெயர்: சொக்கலிங்கம் புதியபழைய வீட்டு எண்: 28 / - வயது: 26 இனம்: பெண்
214   TN/13/079/0111763 வாக்காளர் பெயர்: அமிர்தம் கணவர் பெயர்: சொக்கலிங்கம் புதியபழைய வீட்டு எண்: 28-36 / 36 வயது: 49 இனம்: பெண்	215   JMS3949021 வாக்காளர் பெயர்: செழியன் தந்தை பெயர்: சொக்கலிங்கம் புதியபழைய வீட்டு எண்: 28-36 / 36 வயது: 34 இனம்: ஆண்	216   NLT0925313 வாக்காளர் பெயர்: கௌதம் தந்தை பெயர்: வெங்கடாஜலபதி புதியபழைய வீட்டு எண்: 29 / - வயது: 21 இனம்: ஆண்
217   NLT1019926 வாக்காளர் பெயர்: தீபா கணவர் பெயர்: மாரியப்பன் புதியபழைய வீட்டு எண்: 29 / - வயது: 28 இனம்: பெண்	218   NLT1191675 வாக்காளர் பெயர்: விக்னேஷ் தந்தை பெயர்: பெரியண்ணன் புதியபழைய வீட்டு எண்: 29 / - வயது: 19 இனம்: ஆண்	219   NLT1191683 வாக்காளர் பெயர்: விக்னேஷ் தந்தை பெயர்: பெரியண்ணன் புதியபழைய வீட்டு எண்: 29 / - வயது: 19 இனம்: ஆண்
220   NLT0925396 வாக்காளர் பெயர்: ராகவேந்திரா தந்தை பெயர்: செல்வம் புதியபழைய வீட்டு எண்: 29-C1 / NA வயது: 22 இனம்: ஆண்	221   NLT0543330 வாக்காளர் பெயர்: அன்பரசி தந்தை பெயர்: செல்வம் புதியபழைய வீட்டு எண்: 29C1 / - வயது: 26 இனம்: பெண்	222   NLT0034561 வாக்காளர் பெயர்: சக்கரவர்த்தி தந்தை பெயர்: சென்றாயன் புதியபழைய வீட்டு எண்: 30-A / NA வயது: 53 இனம்: ஆண்
223   NLT0034553 வாக்காளர் பெயர்: சென்னம்மாள் கணவர் பெயர்: சக்கரவர்த்தி புதியபழைய வீட்டு எண்: 30-A / NA வயது: 51 இனம்: பெண்	224   TN/13/079/0111218 வாக்காளர் பெயர்: சென்னகேசவன் தந்தை பெயர்: மேச்சேரி புதியபழைய வீட்டு எண்: 31 / 35A வயது: 70 இனம்: ஆண்	225   TN/13/079/0111571 வாக்காளர் பெயர்: தங்கம்மாள் கணவர் பெயர்: குப்பன் புதியபழைய வீட்டு எண்: 31 / 31 வயது: 67 இனம்: பெண்
226   JMS1426717 வாக்காளர் பெயர்: பார்வதி கணவர் பெயர்: சென்னகேசவன் புதியபழைய வீட்டு எண்: 31 / 35A வயது: 64 இனம்: பெண்	227   NLT1087253 வாக்காளர் பெயர்: வசந்த் தந்தை பெயர்: ஜயண்ணன் புதியபழைய வீட்டு எண்: 31 / 104A வயது: 20 இனம்: ஆண்	228   NLT0034751 வாக்காளர் பெயர்: முருகேசன் தந்தை பெயர்: சென்னகேசவன் புதியபழைய வீட்டு எண்: 31-35-A / NA வயது: 40 இனம்: ஆண்
229   NLT0034769 வாக்காளர் பெயர்: பழனியம்மாள் கணவர் பெயர்: முருகேசன் புதியபழைய வீட்டு எண்: 31-35A / NA வயது: 35 இனம்: பெண்	230   NLT0925248 வாக்காளர் பெயர்: தெய்வசிகாமணி தந்தை பெயர்: தீத்தாகவுண்டர் புதியபழைய வீட்டு எண்: 32 / - வயது: 47 இனம்: ஆண்	231   NLT1191873 வாக்காளர் பெயர்: அன்பரசி கணவர் பெயர்: பாக்யராஜ் புதியபழைய வீட்டு எண்: 32 / NA வயது: 20 இனம்: பெண்
232   NLT0543066 வாக்காளர் பெயர்: தென்னரசு தந்தை பெயர்: எளசி புதியபழைய வீட்டு எண்: 32D / - வயது: 37 இனம்: ஆண்	233   NLT0543074 வாக்காளர் பெயர்: நந்தினி கணவர் பெயர்: தென்னரசு புதியபழைய வீட்டு எண்: 32D / - வயது: 31 இனம்: பெண்	234   JMS1426535 வாக்காளர் பெயர்: ராதா கணவர் பெயர்: செல்வம் புதியபழைய வீட்டு எண்: 34 / 19 வயது: 52 இனம்: பெண்
235   JMS2577740 வாக்காளர் பெயர்: சிவப்பிரகாசம் தந்தை பெயர்: சென்னகேசவன் புதியபழைய வீட்டு எண்: 34 / 35A வயது: 43 இனம்: ஆண்	236   JMS3337854 வாக்காளர் பெயர்: சுமதி தந்தை பெயர்: சிவப்பிரகாசம் புதியபழைய வீட்டு எண்: 34-35A / 15F வயது: 35 இனம்: பெண்	237   JMS1426451 வாக்காளர் பெயர்: சின்னம்மாள் கணவர் பெயர்: மோளை புதியபழைய வீட்டு எண்: 35 / 15B வயது: 82 இனம்: பெண்
238   TN/13/079/0111029 வாக்காளர் பெயர்: பெரியண்ணன் தந்தை பெயர்: மோளை புதியபழைய வீட்டு எண்: 35 / 15B வயது: 62 இனம்: ஆண்	239   TN/13/079/0111495 வாக்காளர் பெயர்: ராஜம்மாள் கணவர் பெயர்: பொயிண்ணன் புதியபழைய வீட்டு எண்: 35 / 15B வயது: 57 இனம்: பெண்	240   NLT0925289 வாக்காளர் பெயர்: கார்த்திகேயன் தந்தை பெயர்: நேரு புதியபழைய வீட்டு எண்: 35 / NA வயது: 24 இனம்: ஆண்

51-ஊத்தங்கரை சட்டமன்ற தொகுதி

பாகம் எண் 90

வாக்காளர் பட்டியல் - 2017

தொடர்ச்சி...

பிரிவு: 1-எம். வெள்ளாளப்பட்டி (வ.கி),மேட்டுதாங்கல் (ஊ) வார்டு 3எம். வெள்ளாளப்பட்டி , பின்கோடு : 635304

241   NLT0706242 வாக்காளர் பெயர்: துரியா தந்தை பெயர்: கிருஷ்ணமூர்த்தி புதியபழைய வீட்டு எண்: 35 / - வயது: 23 இனம்: பெண்	242   JMS3337862 வாக்காளர் பெயர்: ஜெயவேல் தாய் பெயர்: ராதா புதியபழைய வீட்டு எண்: 36 / 19 வயது: 39 இனம்: ஆண்	243   TN/13/079/0111393 வாக்காளர் பெயர்: செல்வம் தந்தை பெயர்: மேச்சேரி புதியபழைய வீட்டு எண்: 37 / 29C வயது: 61 இனம்: ஆண்
244   JMS4176624 வாக்காளர் பெயர்: சின்னம்மாள் கணவர் பெயர்: செல்வம் புதியபழைய வீட்டு எண்: 37 / 29C வயது: 53 இனம்: பெண்	245   JMS1426725 வாக்காளர் பெயர்: ஆசைதம்பி தந்தை பெயர்: சென்னகேவசன் புதியபழைய வீட்டு எண்: 37 / 37 வயது: 37 இனம்: ஆண்	246   JMS2575967 வாக்காளர் பெயர்: ஆனந்தன் தந்தை பெயர்: சென்னகேசவன் புதியபழைய வீட்டு எண்: 37 / 37 வயது: 34 இனம்: ஆண்
247   JMS1426493 வாக்காளர் பெயர்: முருகன் தந்தை பெயர்: வேடியப்பன் புதியபழைய வீட்டு எண்: 38 / 15E வயது: 62 இனம்: ஆண்	248   TN/13/079/0111874 வாக்காளர் பெயர்: சந்திரா தந்தை பெயர்: முருகன் புதியபழைய வீட்டு எண்: 38 / 15E வயது: 52 இனம்: பெண்	249   JMS1426501 வாக்காளர் பெயர்: நீலா தந்தை பெயர்: வேடியப்பன் புதியபழைய வீட்டு எண்: 38 / 15E வயது: 45 இனம்: பெண்
250   JMS2577195 வாக்காளர் பெயர்: ராம்குமார் தந்தை பெயர்: முருகன் புதியபழைய வீட்டு எண்: 38 / 15E வயது: 36 இனம்: ஆண்	251   JMS4176632 வாக்காளர் பெயர்: சரவணன் தந்தை பெயர்: முருகன் புதியபழைய வீட்டு எண்: 38 / 15E வயது: 34 இனம்: ஆண்	252   NLT1103340 வாக்காளர் பெயர்: சந்தியா தந்தை பெயர்: சந்திரபாபு புதியபழைய வீட்டு எண்: 39 / NA வயது: 20 இனம்: பெண்
253   NLT1232107 வாக்காளர் பெயர்: சிங்காரம் தந்தை பெயர்: தேவராஜ் புதியபழைய வீட்டு எண்: 39 / - வயது: 30 இனம்: ஆண்	254   NLT1246800 வாக்காளர் பெயர்: சதீஷ் தந்தை பெயர்: சந்திரபாபு புதியபழைய வீட்டு எண்: 39A / 39A வயது: 20 இனம்: ஆண்	255   NLT1121672 வாக்காளர் பெயர்: பிரியா கணவர் பெயர்: பிரபு புதியபழைய வீட்டு எண்: 39B / NA வயது: 25 இனம்: பெண்
256   NLT1121664 வாக்காளர் பெயர்: அஜித்குமார் தந்தை பெயர்: சேகர் புதியபழைய வீட்டு எண்: 39B / NA வயது: 20 இனம்: ஆண்	257   NLT0706234 வாக்காளர் பெயர்: பெரியசாமி தந்தை பெயர்: பொன்னுசாமி புதியபழைய வீட்டு எண்: 39B / - வயது: 35 இனம்: ஆண்	258   NLT0543314 வாக்காளர் பெயர்: சரவணன் தந்தை பெயர்: ராஜி புதியபழைய வீட்டு எண்: 39B / - வயது: 35 இனம்: ஆண்
259   JMS2577039 வாக்காளர் பெயர்: உமா தந்தை பெயர்: சரவணன் புதியபழைய வீட்டு எண்: 39B / 39C2 வயது: 34 இனம்: பெண்	260   NLT0543306 வாக்காளர் பெயர்: செந்தாமரை கணவர் பெயர்: சேகர் புதியபழைய வீட்டு எண்: 39B / - வயது: 33 இனம்: பெண்	261   NLT0543322 வாக்காளர் பெயர்: பிரதா கணவர் பெயர்: பசுபதி புதியபழைய வீட்டு எண்: 39B / - வயது: 27 இனம்: பெண்
262   NLT0626838 வாக்காளர் பெயர்: மாலதி தந்தை பெயர்: ராமலிங்கம் புதியபழைய வீட்டு எண்: 39D / - வயது: 26 இனம்: பெண்	263   TN/13/079/0111846 வாக்காளர் பெயர்: சின்னசாமி தந்தை பெயர்: பெரியண்ணன் புதியபழைய வீட்டு எண்: 40 / 13A வயது: 67 இனம்: ஆண்	264   JMS1426386 வாக்காளர் பெயர்: விஜயா கணவர் பெயர்: சின்னசாமி புதியபழைய வீட்டு எண்: 40 / 13A வயது: 65 இனம்: பெண்
265   TN/13/079/0111787 வாக்காளர் பெயர்: கருணாநிதி மற்றவர் பெயர்: சின்னசாமி புதியபழைய வீட்டு எண்: 40 / 13A வயது: 43 இனம்: ஆண்	266   JMS2575454 வாக்காளர் பெயர்: சிந்தாமணி கணவர் பெயர்: கருணாநிதி புதியபழைய வீட்டு எண்: 40 / 13A வயது: 36 இனம்: பெண்	267   NLT0754903 வாக்காளர் பெயர்: உதயநந்தினி தந்தை பெயர்: செல்வம் புதியபழைய வீட்டு எண்: 40 / - வயது: 25 இனம்: பெண்
268   NLT0706044 வாக்காளர் பெயர்: ஞானப்பிரபு தந்தை பெயர்: செல்வராசன் புதியபழைய வீட்டு எண்: 40-104H2 / - வயது: 40 இனம்: ஆண்	269   NLT0706051 வாக்காளர் பெயர்: மஞ்சளா கணவர் பெயர்: ஞானப்பிரபு புதியபழைய வீட்டு எண்: 40-104H2 / - வயது: 34 இனம்: பெண்	270   TN/13/079/0111635 வாக்காளர் பெயர்: பெரியக்காள் கணவர் பெயர்: பெரியண்ணன் புதியபழைய வீட்டு எண்: 41 / 29 வயது: 74 இனம்: பெண்

51-ஊத்தங்கரை சட்டமன்ற தொகுதி

பாகம் எண் 90

வாக்காளர் பட்டியல் - 2017

தொடர்ச்சி...

பிரிவு: 1-எம். வெள்ளாளப்பட்டி (வ.கி),மேட்டுதாங்கல் (ஊ) வார்டு 3எம். வெள்ளாளப்பட்டி , பின்கோடு : 635304

271   TN/13/079/0111365 வாக்காளர் பெயர்: அழகிரி தந்தை பெயர்: பெரியண்ணன் புதியபழைய வீட்டு எண்: 41 / 29 வயது: 49 இனம்: ஆண்	272   JMS3949047 வாக்காளர் பெயர்: சேட்டு தந்தை பெயர்: கம்சலா புதியபழைய வீட்டு எண்: 41 / 29 வயது: 39 இனம்: ஆண்	273   JMS3730264 வாக்காளர் பெயர்: ரவி தந்தை பெயர்: பெரியண்ணன் புதியபழைய வீட்டு எண்: 41 / 29 வயது: 36 இனம்: ஆண்
274   TN/13/079/0111020 வாக்காளர் பெயர்: தனபால் மற்றவர் பெயர்: கிட்டன் புதியபழைய வீட்டு எண்: 42 / 29A வயது: 53 இனம்: ஆண்	275   TN/13/079/0111400 வாக்காளர் பெயர்: மைனா மற்றவர் பெயர்: தனபால் புதியபழைய வீட்டு எண்: 42 / 29S வயது: 49 இனம்: பெண்	276   JMS2575991 வாக்காளர் பெயர்: சத்தியாராஜ் தந்தை பெயர்: தனபால் புதியபழைய வீட்டு எண்: 42 / 29S வயது: 33 இனம்: ஆண்
277   NLT0821421 வாக்காளர் பெயர்: மணிகண்டன் தந்தை பெயர்: சிவலிங்கம் புதியபழைய வீட்டு எண்: 42 / வயது: 22 இனம்: ஆண்	278   TN/13/079/0111214 வாக்காளர் பெயர்: குப்புசாமி தந்தை பெயர்: கிட்டா கவுண்டர் புதியபழைய வீட்டு எண்: 43 / 29B வயது: 64 இனம்: ஆண்	279   JMS3730272 வாக்காளர் பெயர்: லட்சுமி கணவர் பெயர்: குப்புசாமி புதியபழைய வீட்டு எண்: 43 / 29B வயது: 60 இனம்: பெண்
280   TN/13/079/0111159 வாக்காளர் பெயர்: சுகுமார் தந்தை பெயர்: துரைசாமி புதியபழைய வீட்டு எண்: 43 / 45 வயது: 46 இனம்: ஆண்	281   TN/13/079/0111378 வாக்காளர் பெயர்: பெரியண்ணன் மற்றவர் பெயர்: குப்பிசாமி புதியபழைய வீட்டு எண்: 43 / 29B வயது: 44 இனம்: ஆண்	282   JMS3337870 வாக்காளர் பெயர்: பாரதி கணவர் பெயர்: பெரியண்ணன் புதியபழைய வீட்டு எண்: 43 / 29B வயது: 37 இனம்: பெண்
283   NLT0821397 வாக்காளர் பெயர்: ஜெயமணி தந்தை பெயர்: மனோகரன் புதியபழைய வீட்டு எண்: 43 / வயது: 23 இனம்: பெண்	284   TN/13/079/0111599 வாக்காளர் பெயர்: குள்ளம்மாள் கணவர் பெயர்: வீரன் புதியபழைய வீட்டு எண்: 44 / 104B வயது: 64 இனம்: பெண்	285   TN/13/079/0111593 வாக்காளர் பெயர்: செல்வராஜி தந்தை பெயர்: மேச்சேரி புதியபழைய வீட்டு எண்: 44 / 35B வயது: 62 இனம்: ஆண்
286   JMS2575611 வாக்காளர் பெயர்: ராஜம்மாள் கணவர் பெயர்: செல்வராஜி புதியபழைய வீட்டு எண்: 44 / 35B வயது: 57 இனம்: பெண்	287   TN/13/079/0111821 வாக்காளர் பெயர்: முருகவேல் தந்தை பெயர்: வீரன் புதியபழைய வீட்டு எண்: 44 / 104B வயது: 49 இனம்: ஆண்	288   JMS3730280 வாக்காளர் பெயர்: மலர் கணவர் பெயர்: முருகவேல் புதியபழைய வீட்டு எண்: 44 / 104B வயது: 44 இனம்: பெண்
289   NLT0705954 வாக்காளர் பெயர்: சுகந்தி கணவர் பெயர்: தவமணி புதியபழைய வீட்டு எண்: 44-358 / - வயது: 23 இனம்: பெண்	290   NLT0706184 வாக்காளர் பெயர்: குப்பம்மாள் கணவர் பெயர்: சின்னசாமி புதியபழைய வீட்டு எண்: 44a / - வயது: 70 இனம்: பெண்	291   NLT0706176 வாக்காளர் பெயர்: முருகன் தந்தை பெயர்: சின்னசாமி புதியபழைய வீட்டு எண்: 44A / - வயது: 40 இனம்: ஆண்
292   NLT0706192 வாக்காளர் பெயர்: கிருஷ்ணவேணி கணவர் பெயர்: முருகன் புதியபழைய வீட்டு எண்: 44A / - வயது: 38 இனம்: பெண்	293   NLT0543298 வாக்காளர் பெயர்: மலர் தந்தை பெயர்: குணசேகரன் புதியபழைய வீட்டு எண்: 44D / - வயது: 35 இனம்: பெண்	294   NLT0543280 வாக்காளர் பெயர்: கோவிந்தன் தந்தை பெயர்: குணசேகரன் புதியபழைய வீட்டு எண்: 44D / - வயது: 33 இனம்: ஆண்
295   NLT0543272 வாக்காளர் பெயர்: லட்சுமி கணவர் பெயர்: கோவிந்தன் புதியபழைய வீட்டு எண்: 44D / - வயது: 28 இனம்: பெண்	296   TN/13/079/0111768 வாக்காளர் பெயர்: கண்ணன் தந்தை பெயர்: சின்னதம்பி கவுண்டர் புதியபழைய வீட்டு எண்: 45 / 31A வயது: 62 இனம்: ஆண்	297   TN/13/079/0111722 வாக்காளர் பெயர்: ராஜேஸ்வரி கணவர் பெயர்: கண்ணன் புதியபழைய வீட்டு எண்: 45 / 31A வயது: 60 இனம்: பெண்
298   JMS3730298 வாக்காளர் பெயர்: செந்தில்குமார் தந்தை பெயர்: கண்ணன் புதியபழைய வீட்டு எண்: 45 / 31A வயது: 40 இனம்: ஆண்	299   JMS3730306 வாக்காளர் பெயர்: கலா கணவர் பெயர்: செந்தில்குமார் புதியபழைய வீட்டு எண்: 45 / 31A வயது: 37 இனம்: பெண்	300   JMS2575975 வாக்காளர் பெயர்: யுகேஷ் தந்தை பெயர்: கண்ணன் புதியபழைய வீட்டு எண்: 45 / 31A வயது: 33 இனம்: ஆண்

பிரிவு: 1-எம். வெள்ளாளப்பட்டி (வ.கி),மேட்டுதாங்கல் (ஊ) வார்டு 3எம். வெள்ளாளப்பட்டி , பின்கோடு : 635304

301   JMS1341213 வாக்காளர் பெயர்: கோபால் தந்தை பெயர்: மொட்டைய கவுண்டர் புதிய/பழைய வீட்டு எண்: 46 / 11D வயது: 64 இனம்: ஆண்	302   TN/13/079/0111613 வாக்காளர் பெயர்: சின்னப்பாப்பா கணவர் பெயர்: கோபால் புதிய/பழைய வீட்டு எண்: 46 / 11D வயது: 59 இனம்: பெண்	303   NLT0543256 வாக்காளர் பெயர்: சாரதா தந்தை பெயர்: மாணிக்கம் புதிய/பழைய வீட்டு எண்: 46 / - வயது: 31 இனம்: பெண்
304   TN/13/079/0111663 வாக்காளர் பெயர்: ராஜசேகரன் தந்தை பெயர்: கோபால் புதிய/பழைய வீட்டு எண்: 47 / 11D வயது: 45 இனம்: ஆண்	305   JMS1426329 வாக்காளர் பெயர்: காந்திமதி கணவர் பெயர்: ராஜசேகரன் புதிய/பழைய வீட்டு எண்: 47 / 11D வயது: 43 இனம்: பெண்	306   JMS1426337 வாக்காளர் பெயர்: சுபாஷ் தந்தை பெயர்: கோபால் புதிய/பழைய வீட்டு எண்: 47 / 11D வயது: 40 இனம்: ஆண்
307   NLT1191790 வாக்காளர் பெயர்: அம்பிகா கணவர் பெயர்: தனபால் புதிய/பழைய வீட்டு எண்: 47 / NA வயது: 49 இனம்: பெண்	308   NLT0542761 வாக்காளர் பெயர்: சின்னசாமி தந்தை பெயர்: குருசாமி புதிய/பழைய வீட்டு எண்: 48 / - வயது: 67 இனம்: ஆண்	309   TN/13/079/0111797 வாக்காளர் பெயர்: சின்னசாமி தந்தை பெயர்: மொட்டைய கவுண்டர் புதிய/பழைய வீட்டு எண்: 48 / 11C வயது: 61 இனம்: ஆண்
310   JMS1426345 வாக்காளர் பெயர்: பாஞ்சாலை கணவர் பெயர்: சின்னசாமி புதிய/பழைய வீட்டு எண்: 48 / 11C வயது: 56 இனம்: பெண்	311   JMS2578243 வாக்காளர் பெயர்: கோவிந்தன் தந்தை பெயர்: சின்னசாமி புதிய/பழைய வீட்டு எண்: 48 / 11C வயது: 40 இனம்: ஆண்	312   JMS2578235 வாக்காளர் பெயர்: வெண்ணிலா கணவர் பெயர்: கோவிந்தன் புதிய/பழைய வீட்டு எண்: 48 / 11C வயது: 35 இனம்: பெண்
313   JMS3337888 வாக்காளர் பெயர்: முத்துக்குமார் தந்தை பெயர்: சின்னசாமி புதிய/பழைய வீட்டு எண்: 48 / 11C வயது: 35 இனம்: ஆண்	314   JMS3730314 வாக்காளர் பெயர்: ஜெயசக்தி தந்தை பெயர்: சின்னசாமி புதிய/பழைய வீட்டு எண்: 48 / 11C வயது: 33 இனம்: பெண்	315   NLT1020007 வாக்காளர் பெயர்: புவனேஸ்வரி கணவர் பெயர்: ஜெயசக்தி புதிய/பழைய வீட்டு எண்: 48 / NA வயது: 27 இனம்: பெண்
316   JMS2577567 வாக்காளர் பெயர்: சந்திரா கணவர் பெயர்: சின்னு புதிய/பழைய வீட்டு எண்: 49 / 11B வயது: 58 இனம்: பெண்	317   TN/13/079/0111546 வாக்காளர் பெயர்: சின்னு தந்தை பெயர்: மொட்டைய கவுண்டர் புதிய/பழைய வீட்டு எண்: 49 / 11B வயது: 51 இனம்: ஆண்	318   NLT0543249 வாக்காளர் பெயர்: சரவணன் தந்தை பெயர்: மாதையன் புதிய/பழைய வீட்டு எண்: 49 / - வயது: 28 இனம்: ஆண்
319   TN/13/079/0111659 வாக்காளர் பெயர்: முருகன் தந்தை பெயர்: கனவாப்பட்டியார் புதிய/பழைய வீட்டு எண்: 50 / 4A வயது: 69 இனம்: ஆண்	320   TN/13/079/0111833 வாக்காளர் பெயர்: ராதா தந்தை பெயர்: முருகன் புதிய/பழைய வீட்டு எண்: 50 / 6A வயது: 44 இனம்: பெண்	321   TN/13/079/0111256 வாக்காளர் பெயர்: சுப்ரமணி தந்தை பெயர்: ஆண்டி புதிய/பழைய வீட்டு எண்: 50A / 12C வயது: 41 இனம்: ஆண்
322   JMS2576403 வாக்காளர் பெயர்: செல்லியம்மாள் கணவர் பெயர்: ஆண்டி புதிய/பழைய வீட்டு எண்: 51 / 12C2 வயது: 72 இனம்: பெண்	323   NLT0821348 வாக்காளர் பெயர்: ஆறுமுகம் தந்தை பெயர்: மொளகு பூசாரி புதிய/பழைய வீட்டு எண்: 51 / வயது: 57 இனம்: ஆண்	324   JMS2577401 வாக்காளர் பெயர்: சங்கர் தந்தை பெயர்: ஆண்டி புதிய/பழைய வீட்டு எண்: 51 / 12C வயது: 35 இனம்: ஆண்
325   NLT0034777 வாக்காளர் பெயர்: சங்கீதா கணவர் பெயர்: சுப்பிரமணி புதிய/பழைய வீட்டு எண்: 51 / NA வயது: 31 இனம்: பெண்	326   NLT0821371 வாக்காளர் பெயர்: விஜய குமாரி கணவர் பெயர்: ஆறுமுகம் புதிய/பழைய வீட்டு எண்: 51 / வயது: 56 இனம்: பெண்	327   NLT0034785 வாக்காளர் பெயர்: மகாலிங்கம் தந்தை பெயர்: ராமலிங்கம் புதிய/பழைய வீட்டு எண்: 51-A / NA வயது: 28 இனம்: ஆண்
328   JMS1426352 வாக்காளர் பெயர்: வேலன் தந்தை பெயர்: ஆண்டிகவுண்டர் புதிய/பழைய வீட்டு எண்: 51-12C / 12C வயது: 36 இனம்: ஆண்	329   JMS3730322 வாக்காளர் பெயர்: குமரேசன் தந்தை பெயர்: ஆண்டி புதிய/பழைய வீட்டு எண்: 51A / 12C2 வயது: 47 இனம்: ஆண்	330   JMS2575819 வாக்காளர் பெயர்: சித்ரா கணவர் பெயர்: குமரேசன் புதிய/பழைய வீட்டு எண்: 51A / 12C வயது: 47 இனம்: பெண்

51-ஊத்தங்கரை சட்டமன்ற தொகுதி

பாகம் எண் 90

வாக்காளர் பட்டியல் - 2017

தொடர்ச்சி...

பிரிவு: 1-எம். வெள்ளாளப்பட்டி (வ.கி),மேட்டுதாங்கல் (ஊ) வார்டு 3எம். வெள்ளாளப்பட்டி , பின்கோடு : 635304

331   NLT0542779 வாக்காளர் பெயர்: வெள்ளையம்மாள் கணவர் பெயர்: சின்னசாமி புதியபழைய வீட்டு எண்: 52 / - வயது: 56 இனம்: பெண்	332   NLT0542787 வாக்காளர் பெயர்: பழனிவேலு தந்தை பெயர்: சின்னசாமி புதியபழைய வீட்டு எண்: 52 / - வயது: 38 இனம்: ஆண்	333   NLT0542795 வாக்காளர் பெயர்: பார்வதி கணவர் பெயர்: பழனிவேலு புதியபழைய வீட்டு எண்: 52 / - வயது: 31 இனம்: பெண்
334   JMS1426378 வாக்காளர் பெயர்: குப்பு கணவர் பெயர்: ஜெயக்குமார் புதியபழைய வீட்டு எண்: 53 / 12C வயது: 59 இனம்: பெண்	335   TN/13/079/0111808 வாக்காளர் பெயர்: சின்னப்பாப்பா கணவர் பெயர்: வேடியப்பன் புதியபழைய வீட்டு எண்: 53 / 12C வயது: 57 இனம்: பெண்	336   JMS3949054 வாக்காளர் பெயர்: பச்சியப்பன் தந்தை பெயர்: ஜெயக்குமார் புதியபழைய வீட்டு எண்: 53 / 12C வயது: 36 இனம்: ஆண்
337   NLT1019991 வாக்காளர் பெயர்: பச்சையம்மாள் தந்தை பெயர்: ஜெயக்குமார் புதியபழைய வீட்டு எண்: 53-12C / NA வயது: 28 இனம்: பெண்	338   TN/13/079/0111263 வாக்காளர் பெயர்: கணேசன் தந்தை பெயர்: ஆண்டி புதியபழைய வீட்டு எண்: 53A / 12C வயது: 52 இனம்: ஆண்	339   JMS2577518 வாக்காளர் பெயர்: அம்சவேணி கணவர் பெயர்: கணேசன் புதியபழைய வீட்டு எண்: 53A / 12C வயது: 47 இனம்: பெண்
340   JMS2573962 வாக்காளர் பெயர்: மாதேஸ் தாய் பெயர்: சின்னப்பாப்பா புதியபழைய வீட்டு எண்: 53B / 12C3 வயது: 37 இனம்: ஆண்	341   NLT0654293 வாக்காளர் பெயர்: விஜயலட்சுமி கணவர் பெயர்: மாதேஸ் புதியபழைய வீட்டு எண்: 53B / - வயது: 28 இனம்: பெண்	342   JMS2574978 வாக்காளர் பெயர்: தேவராஜ் தந்தை பெயர்: வேணு புதியபழைய வீட்டு எண்: 53C / 11F வயது: 52 இனம்: ஆண்
343   JMS2576981 வாக்காளர் பெயர்: வசந்தா கணவர் பெயர்: சித்தன் புதியபழைய வீட்டு எண்: 53C / 11F வயது: 50 இனம்: பெண்	344   NLT0542910 வாக்காளர் பெயர்: குமுதா தந்தை பெயர்: தேவராஜ் புதியபழைய வீட்டு எண்: 53C / - வயது: 26 இனம்: பெண்	345   NLT0542928 வாக்காளர் பெயர்: அலமேலு கணவர் பெயர்: சிங்காரம் புதியபழைய வீட்டு எண்: 53C / - வயது: 26 இனம்: பெண்
346   JMS2574986 வாக்காளர் பெயர்: கோவிந்தம்மாள் கணவர் பெயர்: தேவராஜ் புதியபழைய வீட்டு எண்: 53C-39 / 11F வயது: 49 இனம்: பெண்	347   JMS1472679 வாக்காளர் பெயர்: சிவலிங்கம் தந்தை பெயர்: கனவாயப்பட்டியான் புதியபழைய வீட்டு எண்: 55 / 8A வயது: 64 இனம்: ஆண்	348   JMS1426295 வாக்காளர் பெயர்: ராமசுந்தரம் தந்தை பெயர்: கனவாயப்பட்டியான் புதியபழைய வீட்டு எண்: 55 / 8A வயது: 62 இனம்: ஆண்
349   TN/13/079/0111859 வாக்காளர் பெயர்: சாரதா கணவர் பெயர்: ராமசுந்தரணம் புதியபழைய வீட்டு எண்: 55 / 8A வயது: 52 இனம்: பெண்	350   JMS1426303 வாக்காளர் பெயர்: வெங்கடேசன் தந்தை பெயர்: கனவாயப்பட்டியான் புதியபழைய வீட்டு எண்: 55A / 8A வயது: 66 இனம்: ஆண்	351   JMS2576015 வாக்காளர் பெயர்: வாசகி கணவர் பெயர்: கணேசன் புதியபழைய வீட்டு எண்: 56A / 136 வயது: 32 இனம்: பெண்
352   TN/13/079/0111579 வாக்காளர் பெயர்: பெரியப்பாத்தி கணவர் பெயர்: பெரியண்ணன் புதியபழைய வீட்டு எண்: 57 / 32 வயது: 64 இனம்: பெண்	353   JMS1426626 வாக்காளர் பெயர்: சென்னகேசவன் தந்தை பெயர்: பெரியண்ணன் புதியபழைய வீட்டு எண்: 57 / 32 வயது: 47 இனம்: ஆண்	354   TN/13/079/0111183 வாக்காளர் பெயர்: வேலு தந்தை பெயர்: பெரியண்ணன் புதியபழைய வீட்டு எண்: 57 / 32 வயது: 40 இனம்: ஆண்
355   JMS2576734 வாக்காளர் பெயர்: சுமதி கணவர் பெயர்: சென்னகேசவன் புதியபழைய வீட்டு எண்: 57 / 32 வயது: 37 இனம்: பெண்	356   JMS1426634 வாக்காளர் பெயர்: கோமதி கணவர் பெயர்: தெய்வசிகாமணி புதியபழைய வீட்டு எண்: 57 / 32 வயது: 36 இனம்: பெண்	357   JMS2577161 வாக்காளர் பெயர்: பாக்கியராஜ் தந்தை பெயர்: பெரியண்ணன் புதியபழைய வீட்டு எண்: 57 / 32 வயது: 36 இனம்: ஆண்
358   NLT0543116 வாக்காளர் பெயர்: சசிகுமார் கணவர் பெயர்: பாரதி புதியபழைய வீட்டு எண்: 57A / - வயது: 28 இனம்: ஆண்	359   NLT1020015 வாக்காளர் பெயர்: பிரவீண்குமார் தந்தை பெயர்: ராஜா புதியபழைய வீட்டு எண்: 58 / 57D வயது: 20 இனம்: ஆண்	360   NLT1232156 வாக்காளர் பெயர்: நவீன்குமார் தந்தை பெயர்: ராஜா புதியபழைய வீட்டு எண்: 58 / - வயது: 20 இனம்: ஆண்

51-ஊத்தங்கரை சட்டமன்ற தொகுதி

பாகம் எண் 90

வாக்காளர் பட்டியல் - 2017

தொடர்ச்சி...

பிரிவு: 1-எம். வெள்ளாளப்பட்டி (வ.கி),மேட்டுதாங்கல் (ஊ) வார்டு 3எம். வெள்ளாளப்பட்டி , பின்கோடு : 635304

361   NLT1191816 வாக்காளர் பெயர்: குப்புசாமி தந்தை பெயர்: குள்ளன் புதியபழைய வீட்டு எண்: 59-B/NA வயது: 69 இனம்: ஆண்	362   NLT0542852 வாக்காளர் பெயர்: விஜயசாந்தி மற்றவர் பெயர்: அரிச்சந்திரன் புதியபழைய வீட்டு எண்: 59B/- வயது: 25 இனம்: பெண்	363   TN/13/079/0111291 வாக்காளர் பெயர்: குணசேகரன் தந்தை பெயர்: மேச்சேரி புதியபழைய வீட்டு எண்: 60/4A வயது: 47 இனம்: ஆண்
364   JMS2576726 வாக்காளர் பெயர்: விஜயகுமாரி கணவர் பெயர்: குணசேகரன் புதியபழைய வீட்டு எண்: 60/4A வயது: 35 இனம்: பெண்	365   TN/13/079/0111908 வாக்காளர் பெயர்: மேச்சேரி தந்தை பெயர்: பெரியண்ண கவுண்டர் புதியபழைய வீட்டு எண்: 61/4A வயது: 69 இனம்: ஆண்	366   TN/13/079/0111205 வாக்காளர் பெயர்: சென்னகேசவன் தந்தை பெயர்: மேச்சேரி புதியபழைய வீட்டு எண்: 61/4A வயது: 43 இனம்: ஆண்
367   JMS2576718 வாக்காளர் பெயர்: ரேகா கணவர் பெயர்: சென்னகேசவன் புதியபழைய வீட்டு எண்: 61/47 வயது: 35 இனம்: பெண்	368   TN/13/079/0111417 வாக்காளர் பெயர்: சாமிதுரை தந்தை பெயர்: மேச்சேரி புதியபழைய வீட்டு எண்: 62/48 வயது: 54 இனம்: ஆண்	369   JMS1426923 வாக்காளர் பெயர்: செல்வி கணவர் பெயர்: சாமிதுரை புதியபழைய வீட்டு எண்: 62/48 வயது: 46 இனம்: பெண்
370   JMS2578151 வாக்காளர் பெயர்: ராஜம்மாள் கணவர் பெயர்: துரைசாமி புதியபழைய வீட்டு எண்: 62A/3A5F வயது: 70 இனம்: பெண்	371   JMS2578052 வாக்காளர் பெயர்: குமரன் மற்றவர் பெயர்: துரைசாமி புதியபழைய வீட்டு எண்: 62B/35F வயது: 46 இனம்: ஆண்	372   TN/13/079/0111496 வாக்காளர் பெயர்: சரவணன் மற்றவர் பெயர்: துரைசாமி புதியபழைய வீட்டு எண்: 62B/35F வயது: 44 இனம்: ஆண்
373   NLT0543017 வாக்காளர் பெயர்: சாந்தா கணவர் பெயர்: மாதேஸ் புதியபழைய வீட்டு எண்: 62B/- வயது: 33 இனம்: பெண்	374   NLT0543009 வாக்காளர் பெயர்: நதியா கணவர் பெயர்: கணேசன் புதியபழைய வீட்டு எண்: 62B/- வயது: 28 இனம்: பெண்	375   JMS2578144 வாக்காளர் பெயர்: ஆனந்தன் தந்தை பெயர்: சாமிநாதன் புதியபழைய வீட்டு எண்: 62B/35F வயது: 40 இனம்: ஆண்
376   JMS2578060 வாக்காளர் பெயர்: குப்பு கணவர் பெயர்: மொட்டைய கவுண்டர் புதியபழைய வீட்டு எண்: 66/59C வயது: 89 இனம்: பெண்	377   TN/13/079/0111434 வாக்காளர் பெயர்: குயில்மணி தந்தை பெயர்: மேச்சேரி புதியபழைய வீட்டு எண்: 66/59B2 வயது: 59 இனம்: ஆண்	378   NLT0543058 வாக்காளர் பெயர்: செந்தில் தந்தை பெயர்: குயில்மணி புதியபழைய வீட்டு எண்: 66/- வயது: 32 இனம்: ஆண்
379   TN/13/079/0111008 வாக்காளர் பெயர்: குப்பம்மாள் கணவர் பெயர்: மேச்சேரி புதியபழைய வீட்டு எண்: 66A/59C வயது: 82 இனம்: பெண்	380   TN/13/079/0111237 வாக்காளர் பெயர்: முருகன் தந்தை பெயர்: மேச்சேரி புதியபழைய வீட்டு எண்: 66A/59C வயது: 57 இனம்: ஆண்	381   TN/13/079/0111855 வாக்காளர் பெயர்: விஜயலட்சுமி கணவர் பெயர்: முருகன் புதியபழைய வீட்டு எண்: 66A/59C வயது: 49 இனம்: பெண்
382   NLT0542977 வாக்காளர் பெயர்: சத்யா தந்தை பெயர்: முருகன் புதியபழைய வீட்டு எண்: 66A/- வயது: 26 இனம்: பெண்	383   TN/13/079/0111075 வாக்காளர் பெயர்: சிங்காரம் தந்தை பெயர்: தீர்த்தமலை புதியபழைய வீட்டு எண்: 66B/57A வயது: 57 இனம்: ஆண்	384   JMS1426873 வாக்காளர் பெயர்: கண்ணம்மாள் கணவர் பெயர்: சிங்காரம் புதியபழைய வீட்டு எண்: 66B/57A வயது: 52 இனம்: பெண்
385   NLT0542993 வாக்காளர் பெயர்: பார்வதி கணவர் பெயர்: சிவன் புதியபழைய வீட்டு எண்: 68/- வயது: 25 இனம்: பெண்	386   NLT1232057 வாக்காளர் பெயர்: வினிதா ம தந்தை பெயர்: மணி புதியபழைய வீட்டு எண்: 68/68E வயது: 20 இனம்: பெண்	387   TN/13/079/0111747 வாக்காளர் பெயர்: முருகேசன் தந்தை பெயர்: பூங்காவனம் புதியபழைய வீட்டு எண்: 68-122A/ வயது: 72 இனம்: ஆண்
388   JMS2573996 வாக்காளர் பெயர்: சிவன் தந்தை பெயர்: முருகேசன் புதியபழைய வீட்டு எண்: 68-122A/ வயது: 35 இனம்: ஆண்	389   NLT0626796 வாக்காளர் பெயர்: ஜோதி கணவர் பெயர்: முருகன் புதியபழைய வீட்டு எண்: 68C/- வயது: 31 இனம்: பெண்	390   NLT0543025 வாக்காளர் பெயர்: சோபா தந்தை பெயர்: ஜோதி புதியபழைய வீட்டு எண்: 68E/105 வயது: 25 இனம்: பெண்

பிரிவு: 1-எம். வெள்ளாளப்பட்டி (வ.கி),மேட்டுதாங்கல் (ஊ) வார்டு 3எம். வெள்ளாளப்பட்டி , பின்கோடு : 635304

391	TN/13/079/0111394 வாக்காளர் பெயர்: ராஜம்மாள் கணவர் பெயர்: பாலன் புதியபழைய வீட்டு எண்: 69 / 96A வயது: 64 இனம்: பெண்	392	JMS2573616 வாக்காளர் பெயர்: குமார் தந்தை பெயர்: பாலன் புதியபழைய வீட்டு எண்: 69 / 96A வயது: 45 இனம்: ஆண்	393	JMS1473099 வாக்காளர் பெயர்: சங்கர் தந்தை பெயர்: பாலன் புதியபழைய வீட்டு எண்: 69 / 96A வயது: 43 இனம்: ஆண்
394	JMS3730348 வாக்காளர் பெயர்: மணி தந்தை பெயர்: பாலன் புதியபழைய வீட்டு எண்: 69 / 96A வயது: 41 இனம்: ஆண்	395	NLT0542985 வாக்காளர் பெயர்: தமிழ்செல்வி கணவர் பெயர்: சங்கர் புதியபழைய வீட்டு எண்: 69 / - வயது: 29 இனம்: பெண்	396	NLT0626788 வாக்காளர் பெயர்: செண்பகம் கணவர் பெயர்: மணி புதியபழைய வீட்டு எண்: 69 / - வயது: 27 இனம்: பெண்
397	TN/13/079/0111910 வாக்காளர் பெயர்: முத்துசாமி தந்தை பெயர்: ராமசாமி புதியபழைய வீட்டு எண்: 69B / 59D வயது: 75 இனம்: ஆண்	398	TN/13/079/0111320 வாக்காளர் பெயர்: தனக்கோடி தந்தை பெயர்: முத்துசாமி புதியபழைய வீட்டு எண்: 69B / 59D வயது: 65 இனம்: பெண்	399	TN/13/079/0111972 வாக்காளர் பெயர்: ராஜசேகர் தந்தை பெயர்: முத்துசாமி புதியபழைய வீட்டு எண்: 69B / 59D வயது: 45 இனம்: ஆண்
400	TN/13/079/0111497 வாக்காளர் பெயர்: ருக்குமணி கணவர் பெயர்: ராஜசேகர் புதியபழைய வீட்டு எண்: 69B / 59D வயது: 41 இனம்: பெண்	401	NLT0821405 வாக்காளர் பெயர்: தேன்மொழி தந்தை பெயர்: லோகநாதன் புதியபழைய வீட்டு எண்: 70A / வயது: 23 இனம்: பெண்	402	NLT1232032 வாக்காளர் பெயர்: கல்பனா கணவர் பெயர்: சந்தோஷ் புதியபழைய வீட்டு எண்: 70C / - வயது: 20 இனம்: பெண்
403	NLT1232172 வாக்காளர் பெயர்: சிவசாமி தந்தை பெயர்: சிவக்குமார் புதியபழைய வீட்டு எண்: 71 / - வயது: 20 இனம்: ஆண்	404	NLT1162163 வாக்காளர் பெயர்: சிவசாமி தந்தை பெயர்: சிவகுமார் புதியபழைய வீட்டு எண்: 71 / NA வயது: 20 இனம்: ஆண்	405	TN/13/079/0111489 வாக்காளர் பெயர்: குமரேசன் தந்தை பெயர்: குழந்தை புதியபழைய வீட்டு எண்: 72 / 59A வயது: 57 இனம்: ஆண்
406	JMS1426915 வாக்காளர் பெயர்: சாந்தா கணவர் பெயர்: குமரேசன் புதியபழைய வீட்டு எண்: 72 / 59A வயது: 52 இனம்: பெண்	407	TN/13/079/0111246 வாக்காளர் பெயர்: கிருஷ்ணன் தந்தை பெயர்: குள்ளு புதியபழைய வீட்டு எண்: 72A / 60 வயது: 64 இனம்: ஆண்	408	TN/13/079/0111476 வாக்காளர் பெயர்: கண்ணம்மாள் கணவர் பெயர்: கிருஷ்ணன் புதியபழைய வீட்டு எண்: 72A / 60 வயது: 59 இனம்: பெண்
409	JMS2577252 வாக்காளர் பெயர்: மயில்சாமி தந்தை பெயர்: கிருஷ்ணன் புதியபழைய வீட்டு எண்: 72A / 60 வயது: 36 இனம்: ஆண்	410	JMS2576502 வாக்காளர் பெயர்: வேடியப்பன் தந்தை பெயர்: முனுசாமி புதியபழைய வீட்டு எண்: 72B / 72A வயது: 37 இனம்: ஆண்	411	JMS2576494 வாக்காளர் பெயர்: பழனிமாமாள் கணவர் பெயர்: வேடியப்பன் புதியபழைய வீட்டு எண்: 72B / 72A வயது: 35 இனம்: பெண்
412	TN/13/079/0111164 வாக்காளர் பெயர்: ஜெகதீசன் தந்தை பெயர்: குழந்தை புதியபழைய வீட்டு எண்: 73 / 59 வயது: 60 இனம்: ஆண்	413	TN/13/079/0111373 வாக்காளர் பெயர்: பத்மா கணவர் பெயர்: ஜெகதீசன் புதியபழைய வீட்டு எண்: 73 / 59 வயது: 51 இனம்: பெண்	414	NLT0542647 வாக்காளர் பெயர்: ராகுல் தந்தை பெயர்: ஜெகதீசன் புதியபழைய வீட்டு எண்: 73 / - வயது: 26 இனம்: ஆண்
415	NLT0034587 வாக்காளர் பெயர்: பிரதீப் தந்தை பெயர்: ஜெயகதீசன் புதியபழைய வீட்டு எண்: 73-59 / NA வயது: 28 இனம்: ஆண்	416	JMS2576643 வாக்காளர் பெயர்: சின்னதலையன் தந்தை பெயர்: வெள்ளையன் புதியபழைய வீட்டு எண்: 74 / 65B1 வயது: 80 இனம்: ஆண்	417	JMS2576650 வாக்காளர் பெயர்: சின்னம்மாள் கணவர் பெயர்: சின்னதலையன் புதியபழைய வீட்டு எண்: 74 / 65B1 வயது: 58 இனம்: பெண்
418	JMS2576585 வாக்காளர் பெயர்: சின்னக்கண்ணன் தந்தை பெயர்: வெள்ளையன் புதியபழைய வீட்டு எண்: 74 / 65B1 வயது: 50 இனம்: ஆண்	419	JMS3730355 வாக்காளர் பெயர்: லட்சுமி கணவர் பெயர்: சின்னசாமி புதியபழைய வீட்டு எண்: 74 / 65B1 வயது: 50 இனம்: பெண்	420	JMS2576593 வாக்காளர் பெயர்: லட்சுமி கணவர் பெயர்: சின்னக்கண்ணன் புதியபழைய வீட்டு எண்: 74 / 65B1 வயது: 47 இனம்: பெண்



பிரிவு: 1-எம். வெள்ளாளப்பட்டி (வ.கி),மேட்டுதாங்கல் (ஊ) வார்டு 3எம். வெள்ளாளப்பட்டி , பின்கோடு : 635304

421   JMS2576767 வாக்காளர் பெயர்: ஆனந்தி கணவர் பெயர்: இளங்கோவன் புதியபழைய வீட்டு எண்: 74 / 59B1 வயது: 40 இனம்: பெண்	422   JMS3337896 வாக்காளர் பெயர்: அரிகரன் தந்தை பெயர்: செல்லன் புதியபழைய வீட்டு எண்: 74 / 59B1 வயது: 38 இனம்: ஆண்	423   JMS4611745 வாக்காளர் பெயர்: ரவி தந்தை பெயர்: குப்புசாமி புதியபழைய வீட்டு எண்: 74 / NA வயது: 37 இனம்: ஆண்
424   JMS2575405 வாக்காளர் பெயர்: அரிசந்திரன் தந்தை பெயர்: செல்லன் புதியபழைய வீட்டு எண்: 74 / 59B1 வயது: 36 இனம்: ஆண்	425   JMS4611737 வாக்காளர் பெயர்: சுமத்திரா தந்தை பெயர்: குப்புசாமி புதியபழைய வீட்டு எண்: 74 / NA வயது: 33 இனம்: பெண்	426   NLT0705962 வாக்காளர் பெயர்: தங்கம்மாள் கணவர் பெயர்: சென்னியன் புதியபழைய வீட்டு எண்: 74-5B1 / - வயது: 27 இனம்: பெண்
427   NLT0706010 வாக்காளர் பெயர்: சின்னசாமி தந்தை பெயர்: வெள்ளையன் புதியபழைய வீட்டு எண்: 74-65B1 / - வயது: 60 இனம்: ஆண்	428   NLT0706028 வாக்காளர் பெயர்: ரமேஷ் தந்தை பெயர்: சின்னசாமி புதியபழைய வீட்டு எண்: 74-65B1 / - வயது: 40 இனம்: ஆண்	429   NLT0706036 வாக்காளர் பெயர்: கோவிந்தம்மாள் தந்தை பெயர்: ரமேஷ் புதியபழைய வீட்டு எண்: 74-65B1 / - வயது: 39 இனம்: ஆண்
430   NLT0706002 வாக்காளர் பெயர்: சென்னியன் தந்தை பெயர்: சின்னசாமி புதியபழைய வீட்டு எண்: 74-65B1 / - வயது: 28 இனம்: ஆண்	431   TN/13/079/0111313 வாக்காளர் பெயர்: நீலா கணவர் பெயர்: குப்புசாமி புதியபழைய வீட்டு எண்: 74A / 74F வயது: 55 இனம்: பெண்	432   TN/13/079/0111413 வாக்காளர் பெயர்: அமிசி கணவர் பெயர்: முனுசாமி புதியபழைய வீட்டு எண்: 74B / 72A வயது: 48 இனம்: பெண்
433   JMS2576478 வாக்காளர் பெயர்: செந்தில் தந்தை பெயர்: முனுசாமி புதியபழைய வீட்டு எண்: 74B / 72A வயது: 35 இனம்: ஆண்	434   NLT0543033 வாக்காளர் பெயர்: நதியா கணவர் பெயர்: வேலு புதியபழைய வீட்டு எண்: 74B / - வயது: 30 இனம்: பெண்	435   NLT0543264 வாக்காளர் பெயர்: முத்துக்குமார் தந்தை பெயர்: தணிகாசலம் புதியபழைய வீட்டு எண்: 74B / - வயது: 25 இனம்: ஆண்
436   NLT1232081 வாக்காளர் பெயர்: திருக்குமரன் தந்தை பெயர்: தணிகாசலம் புதியபழைய வீட்டு எண்: 74B / - வயது: 20 இனம்: ஆண்	437   NLT0542803 வாக்காளர் பெயர்: மணிமேகலை தந்தை பெயர்: செல்வம் புதியபழைய வீட்டு எண்: 74C / - வயது: 28 இனம்: பெண்	438   NLT0542811 வாக்காளர் பெயர்: வினோத் தந்தை பெயர்: செல்வம் புதியபழைய வீட்டு எண்: 74C / - வயது: 25 இனம்: ஆண்
439   TN/13/079/0111662 வாக்காளர் பெயர்: ராஜா தந்தை பெயர்: வெள்ளையன் புதியபழைய வீட்டு எண்: 78 / 57D வயது: 47 இனம்: ஆண்	440   JMS1426881 வாக்காளர் பெயர்: இளமதி கணவர் பெயர்: ராஜா புதியபழைய வீட்டு எண்: 78 / 57D வயது: 44 இனம்: பெண்	441   TN/13/079/0111171 வாக்காளர் பெயர்: செல்லன் தந்தை பெயர்: குள்ளன் புதியபழைய வீட்டு எண்: 82 / 59B1 வயது: 71 இனம்: ஆண்
442   JMS2576775 வாக்காளர் பெயர்: பூங்கோதை கணவர் பெயர்: செல்லன் புதியபழைய வீட்டு எண்: 82 / 59B1 வயது: 61 இனம்: பெண்	443   JMS3375888 வாக்காளர் பெயர்: குப்பம்மாள் கணவர் பெயர்: கனவாய்ப்பட்டியான் புதியபழைய வீட்டு எண்: 82A / 73A வயது: 94 இனம்: பெண்	444   JMS1426279 வாக்காளர் பெயர்: ராமசாமி தந்தை பெயர்: கனவாய்ப்பட்டியான் புதியபழைய வீட்டு எண்: 82A / 73A வயது: 60 இனம்: ஆண்
445   JMS1426287 வாக்காளர் பெயர்: சின்னப்பாப்பா கணவர் பெயர்: ராமசாமி புதியபழைய வீட்டு எண்: 82A / 73A வயது: 52 இனம்: பெண்	446   JMS2574606 வாக்காளர் பெயர்: பன்னீர்செல்வம் தந்தை பெயர்: வெங்கடேசன் புதியபழைய வீட்டு எண்: 82A / 73A வயது: 36 இனம்: ஆண்	447   JMS2577179 வாக்காளர் பெயர்: விவேகனந்தன் தந்தை பெயர்: ராமசாமி புதியபழைய வீட்டு எண்: 82A / 73A வயது: 36 இனம்: ஆண்
448   JMS2574911 வாக்காளர் பெயர்: கருணாகரன் தந்தை பெயர்: ராமசாமி புதியபழைய வீட்டு எண்: 82A / 73A வயது: 35 இனம்: ஆண்	449   JMS2575843 வாக்காளர் பெயர்: பிரசாத் தந்தை பெயர்: வெங்கடேசன் புதியபழைய வீட்டு எண்: 82A / 73A வயது: 34 இனம்: ஆண்	450   TN/13/079/0111916 வாக்காளர் பெயர்: பூங்காவனம் தந்தை பெயர்: சுப்பிரமணி புதியபழைய வீட்டு எண்: 82B / 68F வயது: 45 இனம்: ஆண்

51-ஊத்தங்கரை சட்டமன்ற தொகுதி

பாகம் எண் 90

வாக்காளர் பட்டியல் - 2017

தொடர்ச்சி...

பிரிவு: 1-எம். வெள்ளாளப்பட்டி (வ.கி),மேட்டுதாங்கல் (ஊ) வார்டு 3எம். வெள்ளாளப்பட்டி , பின்கோடு : 635304

451   TN/13/079/0111617 வாக்காளர் பெயர்: சித்ரா தந்தை பெயர்: பூங்காவனம் புதியபழைய வீட்டு எண்: 82B/68F வயது: 42 இனம்: பெண்	452   NLT1019892 வாக்காளர் பெயர்: கலைவாணன் தந்தை பெயர்: பூங்காவனம் புதியபழைய வீட்டு எண்: 82B-68F / - வயது: 20 இனம்: ஆண்	453   TN/13/079/0111363 வாக்காளர் பெயர்: சிவலிங்கம் தந்தை பெயர்: தீர்த்தகிரி புதியபழைய வீட்டு எண்: 83 / 42 வயது: 62 இனம்: ஆண்
454   TN/13/079/0111528 வாக்காளர் பெயர்: ராணி கணவர் பெயர்: சிவலிங்கம் புதியபழைய வீட்டு எண்: 83 / 42 வயது: 46 இனம்: பெண்	455   NLT0706085 வாக்காளர் பெயர்: ராமசாமி தந்தை பெயர்: குருசாமி புதியபழைய வீட்டு எண்: 84 / - வயது: 68 இனம்: ஆண்	456   NLT0706069 வாக்காளர் பெயர்: முருகன் தந்தை பெயர்: ராமசாமி புதியபழைய வீட்டு எண்: 84 / - வயது: 44 இனம்: ஆண்
457   NLT0706077 வாக்காளர் பெயர்: சரோஜா தந்தை பெயர்: முருகன் புதியபழைய வீட்டு எண்: 84 / வயது: 40 இனம்: ஆண்	458   JMS2576577 வாக்காளர் பெயர்: மாதம்மாள் கணவர் பெயர்: சம்பத் புதியபழைய வீட்டு எண்: 85 / 40 வயது: 42 இனம்: பெண்	459   TN/13/079/0111877 வாக்காளர் பெயர்: ராஜா தந்தை பெயர்: தீர்த்தா கவுண்டர் புதியபழைய வீட்டு எண்: 87 / 43C வயது: 62 இனம்: ஆண்
460   TN/13/079/0111825 வாக்காளர் பெயர்: குப்பம்மாள் கணவர் பெயர்: துரைசாமி புதியபழைய வீட்டு எண்: 87 / 43C வயது: 62 இனம்: பெண்	461   TN/13/079/0111576 வாக்காளர் பெயர்: துளசி கணவர் பெயர்: ராஜா புதியபழைய வீட்டு எண்: 87 / 43C வயது: 57 இனம்: பெண்	462   TN/13/079/0111167 வாக்காளர் பெயர்: இளங்கோவன் தந்தை பெயர்: செல்லன் புதியபழைய வீட்டு எண்: 87 / 59B1 வயது: 44 இனம்: ஆண்
463   NLT0542753 வாக்காளர் பெயர்: ஜெயபிரகாஸ் தந்தை பெயர்: ராஜா புதியபழைய வீட்டு எண்: 87 / - வயது: 30 இனம்: ஆண்	464   JMS2575421 வாக்காளர் பெயர்: ஓசம்மாள் கணவர் பெயர்: சின்னசாமி புதியபழைய வீட்டு எண்: 91 / 8A வயது: 63 இனம்: பெண்	465   JMS2576700 வாக்காளர் பெயர்: லட்சுமி கணவர் பெயர்: சின்ராஜ் புதியபழைய வீட்டு எண்: 91 / 44 வயது: 59 இனம்: பெண்
466   JMS2576759 வாக்காளர் பெயர்: முருகன் தந்தை பெயர்: சின்ராஜ் புதியபழைய வீட்டு எண்: 91 / 44 வயது: 49 இனம்: ஆண்	467   JMS2578219 வாக்காளர் பெயர்: சின்னபையன் தந்தை பெயர்: செவத்தான் புதியபழைய வீட்டு எண்: 91A / 62B வயது: 64 இனம்: ஆண்	468   JMS1426931 வாக்காளர் பெயர்: ஞானக்கண்ணு கணவர் பெயர்: சின்னபையன் புதியபழைய வீட்டு எண்: 91A / 62B வயது: 60 இனம்: பெண்
469   JMS2578227 வாக்காளர் பெயர்: மாதேஸ் தந்தை பெயர்: சின்னபையன் புதியபழைய வீட்டு எண்: 91A / 62B வயது: 35 இனம்: ஆண்	470   JMS2577054 வாக்காளர் பெயர்: கணேசன் தந்தை பெயர்: சின்னபையன் புதியபழைய வீட்டு எண்: 91A / 62B வயது: 33 இனம்: ஆண்	471   NLT1232040 வாக்காளர் பெயர்: சுதந்திரா கோ தந்தை பெயர்: கோதண்டபாணி புதியபழைய வீட்டு எண்: 92 / 92B வயது: 19 இனம்: பெண்
472   NLT1162130 வாக்காளர் பெயர்: கல்பனா தந்தை பெயர்: சென்னிமலை புதியபழைய வீட்டு எண்: 93-125 / NA வயது: 20 இனம்: பெண்	473   NLT0925347 வாக்காளர் பெயர்: கதிரவன் தந்தை பெயர்: ரஜினி புதியபழைய வீட்டு எண்: 93A / - வயது: 23 இனம்: ஆண்	474   TN/13/079/0111188 வாக்காளர் பெயர்: பொன்செல்வம் கணவர் பெயர்: துரைசாமி புதியபழைய வீட்டு எண்: 94 / 45 வயது: 52 இனம்: பெண்
475   TN/13/079/0111243 வாக்காளர் பெயர்: மணி தந்தை பெயர்: பொன்செல்வம் புதியபழைய வீட்டு எண்: 94 / 45 வயது: 49 இனம்: பெண்	476   NLT0542670 வாக்காளர் பெயர்: சென்மம்மாள் கணவர் பெயர்: சங்கர் புதியபழைய வீட்டு எண்: 94 / - வயது: 29 இனம்: பெண்	477   NLT0542738 வாக்காளர் பெயர்: பொன்மணி தந்தை பெயர்: பொன்செல்வம் புதியபழைய வீட்டு எண்: 94 / - வயது: 27 இனம்: பெண்
478   NLT0542746 வாக்காளர் பெயர்: விக்ரம் தந்தை பெயர்: பொன்செல்வம் புதியபழைய வீட்டு எண்: 94 / - வயது: 26 இனம்: ஆண்	479   NLT0706127 வாக்காளர் பெயர்: சுகன்யா கணவர் பெயர்: பிரபு புதியபழைய வீட்டு எண்: 94B / - வயது: 23 இனம்: பெண்	480   NLT1121763 வாக்காளர் பெயர்: மீனா தந்தை பெயர்: சக்திவேல் புதியபழைய வீட்டு எண்: 95-9 / - வயது: 22 இனம்: பெண்

51-ஊத்தங்கரை சட்டமன்ற தொகுதி

பாகம் எண் 90

வாக்காளர் பட்டியல் - 2017

தொடர்ச்சி...

பிரிவு: 1-எம். வெள்ளாளப்பட்டி (வ.கி),மேட்டுதாங்கல் (ஊ) வார்டு 3எம். வெள்ளாளப்பட்டி , பின்கோடு : 635304

481   NLT1191931 வாக்காளர் பெயர்: அருள் தந்தை பெயர்: ராணி புதியபழைய வீட்டு எண்: 96D / NA வயது: 21 இனம்: ஆண்	482   JMS2575520 வாக்காளர் பெயர்: காமராஜ் தந்தை பெயர்: சின்னப்பன் புதியபழைய வீட்டு எண்: 98 / 9 வயது: 37 இனம்: ஆண்	483   TN/13/079/0111867 வாக்காளர் பெயர்: கோவிந்தன் தந்தை பெயர்: நஞ்சன் புதியபழைய வீட்டு எண்: 100 / 68C வயது: 69 இனம்: ஆண்
484   TN/13/079/0111411 வாக்காளர் பெயர்: மணி கணவர் பெயர்: கோவிந்தன் புதியபழைய வீட்டு எண்: 100 / 68C வயது: 59 இனம்: பெண்	485   JMS2577328 வாக்காளர் பெயர்: முருகன் தந்தை பெயர்: கோவிந்தன் புதியபழைய வீட்டு எண்: 100 / 68C வயது: 34 இனம்: ஆண்	486   JMS2577609 வாக்காளர் பெயர்: துரை தந்தை பெயர்: குப்பன் புதியபழைய வீட்டு எண்: 102 / 39C வயது: 69 இனம்: ஆண்
487   JMS2577617 வாக்காளர் பெயர்: கண்ணம்மாள் கணவர் பெயர்: துரை புதியபழைய வீட்டு எண்: 102 / 39C வயது: 64 இனம்: பெண்	488   JMS3730371 வாக்காளர் பெயர்: ராணி கணவர் பெயர்: காசி புதியபழைய வீட்டு எண்: 102 / 39C வயது: 60 இனம்: பெண்	489   JMS2576809 வாக்காளர் பெயர்: சம்பத் தந்தை பெயர்: குப்பன் புதியபழைய வீட்டு எண்: 102 / 39C வயது: 45 இனம்: ஆண்
490   TN/13/079/0111398 வாக்காளர் பெயர்: குப்பம்மாள் கணவர் பெயர்: வெள்ளையன் புதியபழைய வீட்டு எண்: 102-A1 / 39C வயது: 72 இனம்: பெண்	491   TN/13/079/0111317 வாக்காளர் பெயர்: குள்ளம்மாள் கணவர் பெயர்: கணேசன் புதியபழைய வீட்டு எண்: 102-A1 / 39C வயது: 64 இனம்: பெண்	492   JMS2577625 வாக்காளர் பெயர்: தனபாக்கியம் கணவர் பெயர்: முருகேசன் புதியபழைய வீட்டு எண்: 102-A2 / 39A வயது: 62 இனம்: பெண்
493   JMS2576528 வாக்காளர் பெயர்: அன்னமிட்டகை கணவர் பெயர்: வெள்ளையன் புதியபழைய வீட்டு எண்: 102-A1 / 39C வயது: 49 இனம்: பெண்	494   JMS2576536 வாக்காளர் பெயர்: ராணி கணவர் பெயர்: அன்னமிட்டகை புதியபழைய வீட்டு எண்: 102-A1 / 39C வயது: 47 இனம்: பெண்	495   JMS2576155 வாக்காளர் பெயர்: தனபாக்கியம் கணவர் பெயர்: குழந்தை புதியபழைய வீட்டு எண்: 103 / 39A வயது: 67 இனம்: பெண்
496   NLT1191691 வாக்காளர் பெயர்: சரக்குமார் தந்தை பெயர்: ஜவகர் புதியபழைய வீட்டு எண்: 103-A / 42-B வயது: 19 இனம்: ஆண்	497   NLT0034728 வாக்காளர் பெயர்: கவிதா கணவர் பெயர்: காமராஜ் புதியபழைய வீட்டு எண்: 103-B / NA வயது: 33 இனம்: பெண்	498   JMS4677456 வாக்காளர் பெயர்: ஸ்ரீகாந்த் தந்தை பெயர்: காந்தி புதியபழைய வீட்டு எண்: 103-C / NA வயது: 30 இனம்: ஆண்
499   TN/13/079/0111160 வாக்காளர் பெயர்: ஜவகர் தந்தை பெயர்: கந்தசாமி புதியபழைய வீட்டு எண்: 103A / 42B வயது: 49 இனம்: ஆண்	500   TN/13/079/0111269 வாக்காளர் பெயர்: ஜெயா கணவர் பெயர்: ஜவகர் புதியபழைய வீட்டு எண்: 103A / 42B வயது: 44 இனம்: பெண்	501   NLT1087246 வாக்காளர் பெயர்: சூரியகலா தந்தை பெயர்: ஜவகர் புதியபழைய வீட்டு எண்: 103A / 42B வயது: 20 இனம்: பெண்
502   TN/13/079/0111349 வாக்காளர் பெயர்: காமராஜ் தந்தை பெயர்: கந்தசாமி புதியபழைய வீட்டு எண்: 103B / 42B வயது: 43 இனம்: ஆண்	503   TN/13/079/0111204 வாக்காளர் பெயர்: காந்தி தந்தை பெயர்: கந்தசாமி புதியபழைய வீட்டு எண்: 103C / 42B வயது: 53 இனம்: ஆண்	504   TN/13/079/0111271 வாக்காளர் பெயர்: பழனிம்மாள் கணவர் பெயர்: காந்தி புதியபழைய வீட்டு எண்: 103C / 42B வயது: 52 இனம்: பெண்
505   JMS4677464 வாக்காளர் பெயர்: உதயகுமார் தந்தை பெயர்: காந்தி புதியபழைய வீட்டு எண்: 103C / NA வயது: 28 இனம்: ஆண்	506   NLT0110544 வாக்காளர் பெயர்: நைனா தந்தை பெயர்: ஆடக்கவுண்டர் புதியபழைய வீட்டு எண்: 104 / NA வயது: 82 இனம்: ஆண்	507   NLT0110510 வாக்காளர் பெயர்: கனகா கணவர் பெயர்: ஆறுமுகம் புதியபழைய வீட்டு எண்: 104 / NA வயது: 47 இனம்: பெண்
508   NLT0110494 வாக்காளர் பெயர்: ஜெயலட்சுமி கணவர் பெயர்: வீரபத்திரன் புதியபழைய வீட்டு எண்: 104 / NA வயது: 38 இனம்: பெண்	509   NLT0110445 வாக்காளர் பெயர்: அருணாசலம் தந்தை பெயர்: முத்துசாமி புதியபழைய வீட்டு எண்: 104 / NA வயது: 29 இனம்: ஆண்	510   NLT0110486 வாக்காளர் பெயர்: நதியா தந்தை பெயர்: பெருமாள் புதியபழைய வீட்டு எண்: 104 / NA வயது: 28 இனம்: பெண்

51-ஊத்தங்கரை சட்டமன்ற தொகுதி

பாகம் எண் 90

வாக்காளர் பட்டியல் - 2017

தொடர்ச்சி...

பிரிவு: 1-எம். வெள்ளாளப்பட்டி (வ.கி),மேட்டுதாங்கல் (ஊ) வார்டு 3எம். வெள்ளாளப்பட்டி , பின்கோடு : 635304

511   NLT0110411 வாக்காளர் பெயர்: ராமதாஸ் தந்தை பெயர்: அய்யண்ணன் புதியபழைய வீட்டு எண்: 104 / NA வயது: 28 இனம்: ஆண்	512   NLT0706200 வாக்காளர் பெயர்: பிரபு தந்தை பெயர்: வீரபத்தரன் புதியபழைய வீட்டு எண்: 104 / - வயது: 23 இனம்: ஆண்	513   NLT1191865 வாக்காளர் பெயர்: ராஜலட்சுமி தந்தை பெயர்: ராஜி புதியபழைய வீட்டு எண்: 104-V1 / 176 வயது: 20 இனம்: பெண்
514   NLT1121706 வாக்காளர் பெயர்: சுஜாதா கணவர் பெயர்: சுபாஷ் புதியபழைய வீட்டு எண்: 104A / NA வயது: 35 இனம்: பெண்	515   NLT1121680 வாக்காளர் பெயர்: அசோக் தந்தை பெயர்: ஜெயபால் புதியபழைய வீட்டு எண்: 104A / NA வயது: 23 இனம்: ஆண்	516   NLT1121714 வாக்காளர் பெயர்: கார்த்திக் தந்தை பெயர்: மணி புதியபழைய வீட்டு எண்: 104A / NA வயது: 21 இனம்: ஆண்
517   TN/13/079/0111234 வாக்காளர் பெயர்: ஜோதி தந்தை பெயர்: காளியப்பன் புதியபழைய வீட்டு எண்: 105 / 68E வயது: 49 இனம்: ஆண்	518   TN/13/079/0111521 வாக்காளர் பெயர்: ராஜாமணி தந்தை பெயர்: ஜோதி புதியபழைய வீட்டு எண்: 105 / 68E வயது: 46 இனம்: பெண்	519   JMS2577633 வாக்காளர் பெயர்: மணி தந்தை பெயர்: காளியப்பன் புதியபழைய வீட்டு எண்: 105 / 68E வயது: 46 இனம்: ஆண்
520   JMS2577641 வாக்காளர் பெயர்: வசந்தா கணவர் பெயர்: மணி புதியபழைய வீட்டு எண்: 105 / 68E வயது: 42 இனம்: பெண்	521   JMS3730389 வாக்காளர் பெயர்: சரவணன் தந்தை பெயர்: முருகேசன் புதியபழைய வீட்டு எண்: 105 / 68E வயது: 39 இனம்: ஆண்	522   NLT1020049 வாக்காளர் பெயர்: தீபிகா தந்தை பெயர்: ஜோதி புதியபழைய வீட்டு எண்: 105-68E / NA வயது: 22 இனம்: பெண்
523   NLT1020080 வாக்காளர் பெயர்: ரஞ்சித்குமார் தந்தை பெயர்: ஜோதி புதியபழைய வீட்டு எண்: 105-68E / NA வயது: 20 இனம்: ஆண்	524   NLT1020106 வாக்காளர் பெயர்: ராதா தந்தை பெயர்: செட்டி புதியபழைய வீட்டு எண்: 105B / NA வயது: 27 இனம்: பெண்	525   NLT1020064 வாக்காளர் பெயர்: சித்ரா தந்தை பெயர்: செட்டி புதியபழைய வீட்டு எண்: 105B / NA வயது: 22 இனம்: பெண்
526   JMS2576510 வாக்காளர் பெயர்: தேவராசன் தந்தை பெயர்: கந்தசாமி புதியபழைய வீட்டு எண்: 106 / 49B வயது: 49 இனம்: ஆண்	527   JMS2576551 வாக்காளர் பெயர்: கோவிந்தம்மாள் கணவர் பெயர்: தேவராசன் புதியபழைய வீட்டு எண்: 106 / 49B வயது: 42 இனம்: பெண்	528   JMS2577682 வாக்காளர் பெயர்: ஆறுமுகம் தந்தை பெயர்: தொப்பையன் புதியபழைய வீட்டு எண்: 106 / 49B வயது: 41 இனம்: ஆண்
529   JMS2577674 வாக்காளர் பெயர்: வேலு தந்தை பெயர்: ஆறுமுகம் புதியபழைய வீட்டு எண்: 106 / 49B வயது: 33 இனம்: ஆண்	530   NLT0034686 வாக்காளர் பெயர்: மூர்த்தி தந்தை பெயர்: குப்புசாமி புதியபழைய வீட்டு எண்: 106-A / NA வயது: 31 இனம்: ஆண்	531   NLT0821454 வாக்காளர் பெயர்: சரோஜா கணவர் பெயர்: முருகன் புதியபழைய வீட்டு எண்: 106D / வயது: 44 இனம்: பெண்
532   TN/13/079/0111384 வாக்காளர் பெயர்: சென்னம்மாள் கணவர் பெயர்: மாணிக்கம் புதியபழைய வீட்டு எண்: 109 / 44B வயது: 54 இனம்: பெண்	533   TN/13/079/0111475 வாக்காளர் பெயர்: முருகேசன் தந்தை பெயர்: சின்னகுழந்தை புதியபழைய வீட்டு எண்: 109B / 74B வயது: 54 இனம்: ஆண்	534   JMS3949070 வாக்காளர் பெயர்: குணசேகரன் தந்தை பெயர்: சின்னகுழந்தை புதியபழைய வீட்டு எண்: 109B / 74B வயது: 52 இனம்: ஆண்
535   JMS3730397 வாக்காளர் பெயர்: சென்னம்மாள் கணவர் பெயர்: முருகேசன் புதியபழைய வீட்டு எண்: 109B / 74B வயது: 49 இனம்: பெண்	536   TN/13/079/0111526 வாக்காளர் பெயர்: சாந்தி கணவர் பெயர்: குணசேகரன் புதியபழைய வீட்டு எண்: 109B / 74B வயது: 46 இனம்: பெண்	537   JMS3730405 வாக்காளர் பெயர்: வேலு தந்தை பெயர்: குணசேகரன் புதியபழைய வீட்டு எண்: 109B / 74B வயது: 33 இனம்: ஆண்
538   JMS2576619 வாக்காளர் பெயர்: பொன்னி தந்தை பெயர்: தொப்பன் புதியபழைய வீட்டு எண்: 110 / 49 வயது: 82 இனம்: பெண்	539   JMS2577880 வாக்காளர் பெயர்: சின்னபிள்ளை தந்தை பெயர்: தொப்பன் புதியபழைய வீட்டு எண்: 110 / 49 வயது: 57 இனம்: பெண்	540   JMS2576916 வாக்காளர் பெயர்: மாதையன் தந்தை பெயர்: தொப்பையன் புதியபழைய வீட்டு எண்: 110 / 49 வயது: 40 இனம்: ஆண்

51-ஊத்தங்கரை சட்டமன்ற தொகுதி

பாகம் எண் 90

வாக்காளர் பட்டியல் - 2017

தொடர்ச்சி...

பிரிவு: 1-எம். வெள்ளாளப்பட்டி (வ.கி),மேட்டுதாங்கல் (ஊ) வார்டு 3எம். வெள்ளாளப்பட்டி , பின்கோடு : 635304

541   JMS2576924 வாக்காளர் பெயர்: அன்பு கணவர் பெயர்: மாதையன் புதியபழைய வீட்டு எண்: 110 / 49 வயது: 33 இனம்: பெண்	542   JMS2576627 வாக்காளர் பெயர்: குணசேகரன் தந்தை பெயர்: சின்னப்பொன்னு புதியபழைய வீட்டு எண்: 114 / 44C வயது: 72 இனம்: ஆண்	543   JMS2576635 வாக்காளர் பெயர்: சகுந்தலா கணவர் பெயர்: குணசேகரன் புதியபழைய வீட்டு எண்: 114 / 44C வயது: 64 இனம்: பெண்
544   NLT1162155 வாக்காளர் பெயர்: நிதியா கணவர் பெயர்: சிலம்பரசன் புதியபழைய வீட்டு எண்: 114-A / NA வயது: 24 இனம்: பெண்	545   NLT1191923 வாக்காளர் பெயர்: மாதேஷ் தந்தை பெயர்: திம்மராயன் புதியபழைய வீட்டு எண்: 116 / 13 வயது: 21 இனம்: ஆண்	546   TN/13/079/0111049 வாக்காளர் பெயர்: பொன்னுசாமிசெட்டி தந்தை பெயர்: வெங்கட்ராமன் புதியபழைய வீட்டு எண்: 118 / 51A வயது: 64 இனம்: ஆண்
547   JMS2576783 வாக்காளர் பெயர்: கண்ணையன் தந்தை பெயர்: பொன்னுசாமி புதியபழைய வீட்டு எண்: 118 / 51A வயது: 46 இனம்: ஆண்	548   JMS2576569 வாக்காளர் பெயர்: மல்லிகா கணவர் பெயர்: கண்ணையன் புதியபழைய வீட்டு எண்: 118 / 51A வயது: 42 இனம்: பெண்	549   JMS2575363 வாக்காளர் பெயர்: ராஜா தந்தை பெயர்: மாரியப்பசாமி புதியபழைய வீட்டு எண்: 118A / NA வயது: 52 இனம்: ஆண்
550   JMS2575371 வாக்காளர் பெயர்: நீலா கணவர் பெயர்: ராஜா புதியபழைய வீட்டு எண்: 118A / NA வயது: 42 இனம்: பெண்	551   TN/13/079/0111793 வாக்காளர் பெயர்: லட்சுமி கணவர் பெயர்: முருகன் புதியபழைய வீட்டு எண்: 119 / 59B வயது: 62 இனம்: பெண்	552   TN/13/079/0111281 வாக்காளர் பெயர்: சிவக்குமார் மற்றவர் பெயர்: முருகன் புதியபழைய வீட்டு எண்: 119 / 59B வயது: 46 இனம்: ஆண்
553   NLT0542639 வாக்காளர் பெயர்: வள்ளியம்மாள் கணவர் பெயர்: சிவக்குமார் புதியபழைய வீட்டு எண்: 119 / - வயது: 33 இனம்: பெண்	554   JMS4611729 வாக்காளர் பெயர்: ராஜா தந்தை பெயர்: கிருஷ்ணன் புதியபழைய வீட்டு எண்: 120 / NA வயது: 47 இனம்: ஆண்	555   JMS4611711 வாக்காளர் பெயர்: உமா கணவர் பெயர்: ராஜா புதியபழைய வீட்டு எண்: 120 / NA வயது: 41 இனம்: பெண்
556   JMS4611687 வாக்காளர் பெயர்: சந்தோஸ் தந்தை பெயர்: முனிராஜ் புதியபழைய வீட்டு எண்: 121 / NA வயது: 29 இனம்: ஆண்	557   NLT0925271 வாக்காளர் பெயர்: சரவணன் தந்தை பெயர்: முருகேசன் புதியபழைய வீட்டு எண்: 122A / NA வயது: 37 இனம்: ஆண்	558   JMS1427004 வாக்காளர் பெயர்: குப்பம்மாள் கணவர் பெயர்: துரைசாமி புதியபழைய வீட்டு எண்: 123 / 70A வயது: 77 இனம்: பெண்
559   TN/13/079/0111721 வாக்காளர் பெயர்: லோகநாதன் தந்தை பெயர்: துரைசாமி புதியபழைய வீட்டு எண்: 123 / 70A வயது: 51 இனம்: ஆண்	560   JMS1427012 வாக்காளர் பெயர்: ஜெயசங்கர் தந்தை பெயர்: துரைசாமி புதியபழைய வீட்டு எண்: 123 / 70A வயது: 45 இனம்: ஆண்	561   TN/13/079/0111684 வாக்காளர் பெயர்: கோகிலா கணவர் பெயர்: லோகநாதன் புதியபழைய வீட்டு எண்: 123 / 70A வயது: 42 இனம்: பெண்
562   NLT1191725 வாக்காளர் பெயர்: கமலநாதன் தந்தை பெயர்: லோகநாதன் புதியபழைய வீட்டு எண்: 123 / 70A வயது: 19 இனம்: ஆண்	563   NLT1020031 வாக்காளர் பெயர்: கார்த்திகேயன் லோ தந்தை பெயர்: லோகநாதன் புதியபழைய வீட்டு எண்: 123-70A / - வயது: 20 இனம்: ஆண்	564   TN/13/079/0111559 வாக்காளர் பெயர்: முருகேசன் கணவர் பெயர்: துரைசாமி புதியபழைய வீட்டு எண்: 124 / 70B வயது: 60 இனம்: ஆண்
565   TN/13/079/0111852 வாக்காளர் பெயர்: அசோதா கணவர் பெயர்: முருகேசன் புதியபழைய வீட்டு எண்: 124 / 70B வயது: 55 இனம்: பெண்	566   TN/13/079/0111561 வாக்காளர் பெயர்: தீர்த்தகிரி தந்தை பெயர்: வெங்கடன் புதியபழைய வீட்டு எண்: 125 / 93A வயது: 62 இனம்: ஆண்	567   TN/13/079/0111639 வாக்காளர் பெயர்: ரஜினி தந்தை பெயர்: தீர்த்தகிரி புதியபழைய வீட்டு எண்: 125 / 93A வயது: 42 இனம்: ஆண்
568   JMS2577336 வாக்காளர் பெயர்: சென்னிமலை தந்தை பெயர்: திருமால் புதியபழைய வீட்டு எண்: 125 / 93A வயது: 35 இனம்: ஆண்	569   JMS2577310 வாக்காளர் பெயர்: கவிதா கணவர் பெயர்: சென்னிமலை புதியபழைய வீட்டு எண்: 125 / 93A வயது: 34 இனம்: பெண்	570   JMS2577351 வாக்காளர் பெயர்: பூங்கொடி கணவர் பெயர்: ரஜினி புதியபழைய வீட்டு எண்: 125 / 93A வயது: 33 இனம்: பெண்

51-ஊத்தங்கரை சட்டமன்ற தொகுதி

பாகம் எண் 90

வாக்காளர் பட்டியல் - 2017

தொடர்ச்சி...

பிரிவு: 1-எம். வெள்ளாளப்பட்டி (வ.கி),மேட்டுதாங்கல் (ஊ) வார்டு 3எம். வெள்ளாளப்பட்டி , பின்கோடு : 635304

571   NLT1191709 வாக்காளர் பெயர்: கவியரசன் தந்தை பெயர்: ரஜினி புதியபழைய வீட்டு எண்: 125 / 93A வயது: 19 இனம்: ஆண்	572   TN/13/079/0111597 வாக்காளர் பெயர்: பானுமதி கணவர் பெயர்: மாணிக்கம் புதியபழைய வீட்டு எண்: 126 / 94 வயது: 57 இனம்: பெண்	573   TN/13/079/0111643 வாக்காளர் பெயர்: வெங்கடேசன் தந்தை பெயர்: மாணிக்கம் புதியபழைய வீட்டு எண்: 126 / 94 வயது: 42 இனம்: ஆண்
574   NLT0034694 வாக்காளர் பெயர்: காஞ்சனா கணவர் பெயர்: வெங்கடேசன் புதியபழைய வீட்டு எண்: 126 / NA வயது: 30 இனம்: பெண்	575   NLT0705996 வாக்காளர் பெயர்: சின்னப்பொன்னு கணவர் பெயர்: துரைசாமி புதியபழைய வீட்டு எண்: 126-B / - வயது: 73 இனம்: பெண்	576   NLT0705970 வாக்காளர் பெயர்: செந்தில் தந்தை பெயர்: துரைசாமி புதியபழைய வீட்டு எண்: 126-B / - வயது: 40 இனம்: ஆண்
577   NLT0705988 வாக்காளர் பெயர்: சம்பூர்ணம் கணவர் பெயர்: செந்தில் புதியபழைய வீட்டு எண்: 126-B / - வயது: 30 இனம்: பெண்	578   JMS1427020 வாக்காளர் பெயர்: முனிராஜி தந்தை பெயர்: துரைசாமி புதியபழைய வீட்டு எண்: 126C / 70C வயது: 54 இனம்: ஆண்	579   TN/13/079/0111920 வாக்காளர் பெயர்: சாந்தி கணவர் பெயர்: முனிராஜி புதியபழைய வீட்டு எண்: 126C / 70C வயது: 51 இனம்: பெண்
580   JMS2574457 வாக்காளர் பெயர்: பிருந்தாவதி தந்தை பெயர்: முருகேசன் புதியபழைய வீட்டு எண்: 126C / 70C வயது: 35 இனம்: பெண்	581   JMS2577948 வாக்காளர் பெயர்: அருள்மணி தந்தை பெயர்: முனிராஜ் புதியபழைய வீட்டு எண்: 126C / 70C வயது: 35 இனம்: ஆண்	582   JMS2574440 வாக்காளர் பெயர்: காந்திமதி தந்தை பெயர்: முருகேசன் புதியபழைய வீட்டு எண்: 126C / 70C வயது: 33 இனம்: பெண்
583   NLT0542621 வாக்காளர் பெயர்: ஸ்ரீதர் தந்தை பெயர்: முனிராஜ் புதியபழைய வீட்டு எண்: 126C / - வயது: 26 இனம்: ஆண்	584   NLT0925255 வாக்காளர் பெயர்: ஜோதி கணவர் பெயர்: அருள்மணி புதியபழைய வீட்டு எண்: 126c / - வயது: 24 இனம்: பெண்	585   JMS1427038 வாக்காளர் பெயர்: ராசலிங்கம் தந்தை பெயர்: முனிசாமி புதியபழைய வீட்டு எண்: 129 / 70D வயது: 50 இனம்: ஆண்
586   JMS2574028 வாக்காளர் பெயர்: கற்பகம் கணவர் பெயர்: ராஜலிங்கம் புதியபழைய வீட்டு எண்: 129 / 70D வயது: 35 இனம்: பெண்	587   JMS1472935 வாக்காளர் பெயர்: முனியம்மாள் கணவர் பெயர்: முனிசாமி புதியபழைய வீட்டு எண்: 129A / 70D வயது: 72 இனம்: பெண்	588   JMS2576858 வாக்காளர் பெயர்: சண்முகம் தந்தை பெயர்: முனிசாமி புதியபழைய வீட்டு எண்: 129A / 70D வயது: 52 இனம்: ஆண்
589   TN/13/079/0111830 வாக்காளர் பெயர்: சாரதா தந்தை பெயர்: சண்முகம் புதியபழைய வீட்டு எண்: 129A / 70D வயது: 44 இனம்: பெண்	590   JMS2577542 வாக்காளர் பெயர்: நாகராஜன் தந்தை பெயர்: வேங்கன் புதியபழைய வீட்டு எண்: 130 / 14C வயது: 63 இனம்: ஆண்	591   JMS2577427 வாக்காளர் பெயர்: ஜெயலட்சுமி கணவர் பெயர்: நாகராஜன் புதியபழைய வீட்டு எண்: 130 / 14C வயது: 61 இனம்: பெண்
592   JMS1426998 வாக்காளர் பெயர்: சிங்காரவேல் தந்தை பெயர்: நாகராஜன் புதியபழைய வீட்டு எண்: 130 / 14C வயது: 40 இனம்: ஆண்	593   JMS3337904 வாக்காளர் பெயர்: ராஜவேல் தந்தை பெயர்: நாகராஜன் புதியபழைய வீட்டு எண்: 130 / 14C வயது: 34 இனம்: ஆண்	594   NLT0542613 வாக்காளர் பெயர்: விமலா கணவர் பெயர்: சிங்காரவேல் புதியபழைய வீட்டு எண்: 130 / - வயது: 28 இனம்: பெண்
595   NLT0542720 வாக்காளர் பெயர்: தென்றல் கணவர் பெயர்: தளபதி புதியபழைய வீட்டு எண்: 131 / - வயது: 32 இனம்: பெண்	596   TN/13/079/0111369 வாக்காளர் பெயர்: தெய்வம் கணவர் பெயர்: பாபு புதியபழைய வீட்டு எண்: 132 / 96D வயது: 52 இனம்: பெண்	597   TN/13/079/0111113 வாக்காளர் பெயர்: சிவகாமி தந்தை பெயர்: மொட்டையன் புதியபழைய வீட்டு எண்: 134 / 96A வயது: 77 இனம்: பெண்
598   TN/13/079/0111842 வாக்காளர் பெயர்: சிவக்குமார் தந்தை பெயர்: கந்தசாமி புதியபழைய வீட்டு எண்: 136 / 71A வயது: 52 இனம்: ஆண்	599   JMS3730421 வாக்காளர் பெயர்: வளர்மதி கணவர் பெயர்: சிவக்குமார் புதியபழைய வீட்டு எண்: 136 / 71A வயது: 39 இனம்: பெண்	600   NLT0705947 வாக்காளர் பெயர்: ஜீவா கணவர் பெயர்: பழனிவேல் புதியபழைய வீட்டு எண்: 136 / - வயது: 26 இனம்: பெண்

51-ஊத்தங்கரை சட்டமன்ற தொகுதி

பாகம் எண் 90

வாக்காளர் பட்டியல் - 2017

தொடர்ச்சி...

பிரிவு: 1-எம். வெள்ளாளப்பட்டி (வ.கி),மேட்டுதாங்கல் (ஊ) வார்டு 3எம். வெள்ளாளப்பட்டி , பின்கோடு : 635304

601   JMS2574622 வாக்காளர் பெயர்: சின்னம்மாள் கணவர் பெயர்: வெங்கடாச்சாரி புதியபழைய வீட்டு எண்: 136A / 56 வயது: 77 இனம்: பெண்	602   TN/13/079/0111798 வாக்காளர் பெயர்: முனுசாமி தந்தை பெயர்: அப்பாவு புதியபழைய வீட்டு எண்: 136A / 56 வயது: 57 இனம்: ஆண்	603   JMS1426832 வாக்காளர் பெயர்: கலைவாணி கணவர் பெயர்: முனுசாமி புதியபழைய வீட்டு எண்: 136A / 56 வயது: 52 இனம்: பெண்
604   JMS2577062 வாக்காளர் பெயர்: பழனிவேல் தந்தை பெயர்: முனுசாமி புதியபழைய வீட்டு எண்: 136A / 56 வயது: 37 இனம்: ஆண்	605   JMS1426840 வாக்காளர் பெயர்: சித்ரம்மாள் கணவர் பெயர்: சின்னசாமி புதியபழைய வீட்டு எண்: 136B / 56A வயது: 69 இனம்: பெண்	606   TN/13/079/0111977 வாக்காளர் பெயர்: பழனி தந்தை பெயர்: சின்னசாமி புதியபழைய வீட்டு எண்: 136B / 56A வயது: 47 இனம்: ஆண்
607   TN/13/079/0111959 வாக்காளர் பெயர்: ஜெகநாதன் தந்தை பெயர்: சின்னசாமி புதியபழைய வீட்டு எண்: 136B / 56A வயது: 45 இனம்: ஆண்	608   JMS1426865 வாக்காளர் பெயர்: சந்திரன் தந்தை பெயர்: சின்னசாமி புதியபழைய வீட்டு எண்: 136B / 56A வயது: 43 இனம்: ஆண்	609   JMS1426857 வாக்காளர் பெயர்: மணி கணவர் பெயர்: பழனி புதியபழைய வீட்டு எண்: 136B / 56A வயது: 43 இனம்: பெண்
610   TN/13/079/0111872 வாக்காளர் பெயர்: கணேசன் தந்தை பெயர்: சின்னசாமி புதியபழைய வீட்டு எண்: 136B / 56A வயது: 40 இனம்: ஆண்	611   JMS2576171 வாக்காளர் பெயர்: சரஸ்வதி கணவர் பெயர்: ஜெகநாதன் புதியபழைய வீட்டு எண்: 136B / 56A வயது: 37 இனம்: பெண்	612   JMS2576163 வாக்காளர் பெயர்: உமா கணவர் பெயர்: சந்திரன் புதியபழைய வீட்டு எண்: 136B / 56A வயது: 35 இனம்: பெண்
613   TN/13/079/0111247 வாக்காளர் பெயர்: மணி தந்தை பெயர்: கந்தசாமி புதியபழைய வீட்டு எண்: 137 / 71B வயது: 62 இனம்: ஆண்	614   JMS1427046 வாக்காளர் பெயர்: ஜெகதா கணவர் பெயர்: மணி புதியபழைய வீட்டு எண்: 137 / 71B வயது: 52 இனம்: பெண்	615   JMS2575579 வாக்காளர் பெயர்: தளபதி தந்தை பெயர்: மணி புதியபழைய வீட்டு எண்: 137 / 71B வயது: 37 இனம்: ஆண்
616   TN/13/079/0111339 வாக்காளர் பெயர்: சின்னசாமி தந்தை பெயர்: மொட்டைய கவுண்டர் புதியபழைய வீட்டு எண்: 138 / 73C வயது: 82 இனம்: ஆண்	617   TN/13/079/0111315 வாக்காளர் பெயர்: ஞானம்மாள் கணவர் பெயர்: சின்னசாமி புதியபழைய வீட்டு எண்: 138 / 73C வயது: 72 இனம்: பெண்	618   JMS3730439 வாக்காளர் பெயர்: நல்லதம்பி தந்தை பெயர்: சின்னசாமி புதியபழைய வீட்டு எண்: 138 / 73C வயது: 54 இனம்: ஆண்
619   TN/13/079/0111740 வாக்காளர் பெயர்: வசந்தா தந்தை பெயர்: நல்லதம்பி புதியபழைய வீட்டு எண்: 138 / 73C வயது: 49 இனம்: பெண்	620   TN/13/079/0111477 வாக்காளர் பெயர்: பசுபதி தந்தை பெயர்: பாலகிருஷ்ணன் புதியபழைய வீட்டு எண்: 139 / 73A வயது: 65 இனம்: ஆண்	621   JMS1427087 வாக்காளர் பெயர்: மலர் கணவர் பெயர்: பசுபதி புதியபழைய வீட்டு எண்: 139 / 73A வயது: 40 இனம்: பெண்
622   NLT1087196 வாக்காளர் பெயர்: அஜித்குமார் தந்தை பெயர்: பசுபதி புதியபழைய வீட்டு எண்: 139 / 73A வயது: 20 இனம்: ஆண்	623   NLT1019983 வாக்காளர் பெயர்: சின்னதாய் கணவர் பெயர்: பாலகிருஷ்ணன் புதியபழைய வீட்டு எண்: 140 / 73B வயது: 65 இனம்: பெண்	624   TN/13/079/0111170 வாக்காளர் பெயர்: செந்தில் தந்தை பெயர்: பாலகிருஷ்ணன் புதியபழைய வீட்டு எண்: 140-B / 73A வயது: 49 இனம்: ஆண்
625   JMS2577716 வாக்காளர் பெயர்: திருநாவுக்கரசு தந்தை பெயர்: பாலகிருஷ்ணன் புதியபழைய வீட்டு எண்: 140-B / 73A வயது: 42 இனம்: ஆண்	626   JMS2577393 வாக்காளர் பெயர்: சிங்காரம் கணவர் பெயர்: திருநாவுக்கரசு புதியபழைய வீட்டு எண்: 140-B / 73A வயது: 38 இனம்: பெண்	627   NLT0034736 வாக்காளர் பெயர்: ரம்யா கணவர் பெயர்: ராமலிங்கம் புதியபழைய வீட்டு எண்: 140-D / NA வயது: 29 இனம்: பெண்
628   NLT0925370 வாக்காளர் பெயர்: தனக்கொடி கணவர் பெயர்: செந்தில் புதியபழைய வீட்டு எண்: 140B / 73A வயது: 33 இனம்: பெண்	629   JMS2575462 வாக்காளர் பெயர்: ராமலிங்கம் தந்தை பெயர்: பொன்னுசாமி புதியபழைய வீட்டு எண்: 140D / 73A வயது: 38 இனம்: ஆண்	630   JMS3949104 வாக்காளர் பெயர்: சங்கீதா கணவர் பெயர்: சிவகுமார் புதியபழைய வீட்டு எண்: 140D / 73A வயது: 33 இனம்: பெண்

51-ஊத்தங்கரை சட்டமன்ற தொகுதி

பாகம் எண் 90

வாக்காளர் பட்டியல் - 2017

தொடர்ச்சி...

பிரிவு: 1-எம். வெள்ளாளப்பட்டி (வ.கி),மேட்டுதாங்கல் (ஊ) வார்டு 3எம். வெள்ளாளப்பட்டி , பின்கோடு : 635304

631   NLT1174671 வாக்காளர் பெயர்: தனக்கொடி கணவர் பெயர்: செந்தில்குமார் புதியபழைய வீட்டு எண்: 140D / 73A வயது: 34 இனம்: பெண்	632   TN/13/079/0111505 வாக்காளர் பெயர்: அல்லிமுத்து தந்தை பெயர்: சின்னசாமி புதியபழைய வீட்டு எண்: 141 / 73C வயது: 52 இனம்: ஆண்	633   TN/13/079/0111881 வாக்காளர் பெயர்: கலைச்செல்வி தந்தை பெயர்: அல்லிமுத்து புதியபழைய வீட்டு எண்: 141 / 73C வயது: 48 இனம்: பெண்
634   JMS3730447 வாக்காளர் பெயர்: குபேந்திரன் தந்தை பெயர்: சின்னசாமி புதியபழைய வீட்டு எண்: 141 / 73C வயது: 40 இனம்: ஆண்	635   NLT0543041 வாக்காளர் பெயர்: நிரோஷா கணவர் பெயர்: குபேந்திரன் புதியபழைய வீட்டு எண்: 141 / - வயது: 28 இனம்: பெண்	636   NLT0542696 வாக்காளர் பெயர்: இளவரசன் தந்தை பெயர்: அல்லிமுத்து புதியபழைய வீட்டு எண்: 141 / - வயது: 26 இனம்: ஆண்
637   NLT0542704 வாக்காளர் பெயர்: அன்பரசன் தந்தை பெயர்: அல்லிமுத்து புதியபழைய வீட்டு எண்: 141 / - வயது: 25 இனம்: ஆண்	638   TN/13/079/0111353 வாக்காளர் பெயர்: மகேந்திரன் தந்தை பெயர்: சின்னசாமி புதியபழைய வீட்டு எண்: 141A / 73C வயது: 45 இனம்: ஆண்	639   JMS3730454 வாக்காளர் பெயர்: பிரபாவதி கணவர் பெயர்: மகேந்திரன் புதியபழைய வீட்டு எண்: 141A / 73C வயது: 39 இனம்: பெண்
640   TN/13/079/0112032 வாக்காளர் பெயர்: சின்னப்பாத்தி கணவர் பெயர்: பொன்னுசாமி புதியபழைய வீட்டு எண்: 142 / 72 வயது: 82 இனம்: பெண்	641   NLT0542712 வாக்காளர் பெயர்: ஜடையன் தந்தை பெயர்: நைனாகவுண்டர் புதியபழைய வீட்டு எண்: 142 / - வயது: 67 இனம்: ஆண்	642   TN/13/079/0112033 வாக்காளர் பெயர்: ஜெயகொடி கணவர் பெயர்: ஜடையன் புதியபழைய வீட்டு எண்: 142 / 72 வயது: 53 இனம்: பெண்
643   JMS2576486 வாக்காளர் பெயர்: மாது தந்தை பெயர்: குருவன் புதியபழைய வீட்டு எண்: 142 / 72 வயது: 53 இனம்: ஆண்	644   JMS2576544 வாக்காளர் பெயர்: காவேரி கணவர் பெயர்: மாது புதியபழைய வீட்டு எண்: 142 / 72 வயது: 51 இனம்: பெண்	645   JMS3949112 வாக்காளர் பெயர்: நந்தகுமார் தந்தை பெயர்: ஜடையன் புதியபழைய வீட்டு எண்: 142 / 72 வயது: 34 இனம்: ஆண்
646   NLT1121771 வாக்காளர் பெயர்: விக்கேஷ் ச தந்தை பெயர்: சுகுமார் வ புதியபழைய வீட்டு எண்: 142 / NA வயது: 20 இனம்: ஆண்	647   TN/13/079/0111302 வாக்காளர் பெயர்: துரைசாமி தந்தை பெயர்: லட்சுமணன் புதியபழைய வீட்டு எண்: 143 / 45 வயது: 72 இனம்: ஆண்	648   TN/13/079/0111244 வாக்காளர் பெயர்: மீனாட்சி கணவர் பெயர்: துரைசாமி புதியபழைய வீட்டு எண்: 143 / 45 வயது: 67 இனம்: பெண்
649   JMS2576320 வாக்காளர் பெயர்: சுகுமார் தந்தை பெயர்: வடிவேல் புதியபழைய வீட்டு எண்: 147 / 2 வயது: 42 இனம்: ஆண்	650   JMS3949120 வாக்காளர் பெயர்: குமாரி கணவர் பெயர்: சுகுமார் புதியபழைய வீட்டு எண்: 147 / 2 வயது: 40 இனம்: பெண்	651   JMS1253699 வாக்காளர் பெயர்: சின்னகுப்பன் தந்தை பெயர்: பொன்னுசாமி புதியபழைய வீட்டு எண்: 148 / 3 வயது: 67 இனம்: ஆண்
652   JMS1426253 வாக்காளர் பெயர்: கமலா கணவர் பெயர்: சின்னகுப்பன் புதியபழைய வீட்டு எண்: 148 / 3 வயது: 60 இனம்: பெண்	653   JMS2576437 வாக்காளர் பெயர்: ஜெயந்தி தந்தை பெயர்: சின்னகுப்பன் புதியபழைய வீட்டு எண்: 148 / 3 வயது: 38 இனம்: பெண்	654   JMS2576445 வாக்காளர் பெயர்: ராஜ்வேல் தந்தை பெயர்: சின்னகுப்பன் புதியபழைய வீட்டு எண்: 148 / 3 வயது: 37 இனம்: ஆண்
655   JMS2573954 வாக்காளர் பெயர்: ரமேஷ் தந்தை பெயர்: சின்னகுப்பன் புதியபழைய வீட்டு எண்: 148 / 3 வயது: 34 இனம்: ஆண்	656   NLT0034603 வாக்காளர் பெயர்: சகுணா கணவர் பெயர்: ரமேஷ் புதியபழைய வீட்டு எண்: 148-3 / NA வயது: 29 இனம்: பெண்	657   JMS4611679 வாக்காளர் பெயர்: சசீதரன் தந்தை பெயர்: சண்முகம் புதியபழைய வீட்டு எண்: 150 / NA வயது: 29 இனம்: ஆண்
658   TN/13/079/0111128 வாக்காளர் பெயர்: மொட்டசித்தியம்மாள் தந்தை பெயர்: சின்னசாமி புதியபழைய வீட்டு எண்: 151 / 35 வயது: 72 இனம்: பெண்	659   TN/13/079/0111165 வாக்காளர் பெயர்: கிருஷ்ணமூர்த்தி தந்தை பெயர்: சின்னசாமி புதியபழைய வீட்டு எண்: 151 / 35 வயது: 49 இனம்: ஆண்	660   JMS1426683 வாக்காளர் பெயர்: செந்தாரை கணவர் பெயர்: கிருஷ்ணமூர்த்தி புதியபழைய வீட்டு எண்: 151 / 35 வயது: 42 இனம்: பெண்



பிரிவு: 1-எம். வெள்ளாளப்பட்டி (வ.கி),மேட்டுதாங்கல் (ஊ) வார்டு 3எம். வெள்ளாளப்பட்டி , பின்கோடு : 635304

661   NLT0542944 வாக்காளர் பெயர்: அர்ச்சுனா தந்தை பெயர்: கிருஷ்ணமூர்த்தி புதியபழைய வீட்டு எண்: 151 / - வயது: 25 இனம்: பெண்	662   NLT1087261 வாக்காளர் பெயர்: சந்தோஷ் தந்தை பெயர்: கிருஷ்ணமூர்த்தி புதியபழைய வீட்டு எண்: 151 / NA வயது: 20 இனம்: ஆண்	663   TN/13/079/0111232 வாக்காளர் பெயர்: பெரியண்ணன் தந்தை பெயர்: சாமன் புதியபழைய வீட்டு எண்: 152 / 37B வயது: 62 இனம்: ஆண்
664   TN/13/079/0111404 வாக்காளர் பெயர்: செந்தில்குமார் தந்தை பெயர்: பெரியண்ணன் புதியபழைய வீட்டு எண்: 152 / 37B வயது: 40 இனம்: ஆண்	665   TN/13/079/0111298 வாக்காளர் பெயர்: அண்ணாமலை தந்தை பெயர்: ஓட்டையன் புதியபழைய வீட்டு எண்: 153 / 27A வயது: 70 இனம்: ஆண்	666   TN/13/079/0111626 வாக்காளர் பெயர்: கனகா கணவர் பெயர்: அண்ணாமலை புதியபழைய வீட்டு எண்: 153 / 27A வயது: 63 இனம்: பெண்
667   JMS2578185 வாக்காளர் பெயர்: நிரம்லா கணவர் பெயர்: மோகன்குமார் புதியபழைய வீட்டு எண்: 153 / 26 வயது: 35 இனம்: பெண்	668   TN/13/079/0111645 வாக்காளர் பெயர்: சின்னப்பன் தந்தை பெயர்: ஓட்டையன் புதியபழைய வீட்டு எண்: 154 / 27B வயது: 63 இனம்: ஆண்	669   TN/13/079/0111628 வாக்காளர் பெயர்: வசந்தா கணவர் பெயர்: சின்னப்பன் புதியபழைய வீட்டு எண்: 154 / 27B வயது: 59 இனம்: பெண்
670   JMS2577245 வாக்காளர் பெயர்: சம்பத் தந்தை பெயர்: சின்னப்பன் புதியபழைய வீட்டு எண்: 154 / 27B வயது: 38 இனம்: ஆண்	671   JMS2578193 வாக்காளர் பெயர்: சிலம்பரசன் தந்தை பெயர்: சின்னப்பன் புதியபழைய வீட்டு எண்: 154 / 27B வயது: 36 இனம்: ஆண்	672   NLT1087154 வாக்காளர் பெயர்: ரம்யா கணவர் பெயர்: சம்பத் புதியபழைய வீட்டு எண்: 154 / 27B வயது: 22 இனம்: பெண்
673   JMS3730462 வாக்காளர் பெயர்: காஞ்சனா கணவர் பெயர்: பாஸ்கர் புதியபழைய வீட்டு எண்: 155 / 99C வயது: 40 இனம்: பெண்	674   JMS2576973 வாக்காளர் பெயர்: சித்தன் தந்தை பெயர்: ரங்கசாமி புதியபழைய வீட்டு எண்: 156 / 99B வயது: 55 இனம்: ஆண்	675   TN/13/079/0111222 வாக்காளர் பெயர்: குப்புராஜி தந்தை பெயர்: மேச்சேரி புதியபழைய வீட்டு எண்: 157 / 34C வயது: 49 இனம்: ஆண்
676   JMS1426477 வாக்காளர் பெயர்: புஷ்பா கணவர் பெயர்: குப்புராஜி புதியபழைய வீட்டு எண்: 157 / 34C வயது: 45 இனம்: பெண்	677   TN/13/079/0111138 வாக்காளர் பெயர்: கிருஷ்ணமூர்த்தி கணவர் பெயர்: மேச்சேரி புதியபழைய வீட்டு எண்: 157 / 34C வயது: 43 இனம்: ஆண்	678   NLT0542951 வாக்காளர் பெயர்: புஷ்பராணி கணவர் பெயர்: ராம்குமார் புதியபழைய வீட்டு எண்: 158 / - வயது: 29 இனம்: பெண்
679   TN/13/079/0111841 வாக்காளர் பெயர்: குப்புராஜ் தந்தை பெயர்: மோனை புதியபழைய வீட்டு எண்: 159 / 15C வயது: 52 இனம்: ஆண்	680   JMS1426402 வாக்காளர் பெயர்: பாக்கியம் கணவர் பெயர்: குப்புராஜ் புதியபழைய வீட்டு எண்: 159 / 15C வயது: 51 இனம்: பெண்	681   JMS2574853 வாக்காளர் பெயர்: மோகன்குமார் தந்தை பெயர்: சின்னப்பன் புதியபழைய வீட்டு எண்: 159 / 27B வயது: 42 இனம்: ஆண்
682   TN/13/079/0111969 வாக்காளர் பெயர்: சேட்டு தந்தை பெயர்: மோனை புதியபழைய வீட்டு எண்: 160 / 15D வயது: 40 இனம்: ஆண்	683   JMS2575348 வாக்காளர் பெயர்: உஷா கணவர் பெயர்: சேட்டு புதியபழைய வீட்டு எண்: 160 / 15D வயது: 37 இனம்: பெண்	684   TN/13/079/0111664 வாக்காளர் பெயர்: சென்னகேசவன் தந்தை பெயர்: மோனை புதியபழைய வீட்டு எண்: 161 / 15F வயது: 52 இனம்: ஆண்
685   JMS1426394 வாக்காளர் பெயர்: பழனிமாமன் கணவர் பெயர்: சென்னகேசவன் புதியபழைய வீட்டு எண்: 161 / 15F வயது: 48 இனம்: பெண்	686   NLT0034538 வாக்காளர் பெயர்: மகேஷ்வரி கணவர் பெயர்: காளியப்பன் புதியபழைய வீட்டு எண்: 161 / NA வயது: 29 இனம்: பெண்	687   JMS1427400 வாக்காளர் பெயர்: செல்வி கணவர் பெயர்: பாரதி புதியபழைய வீட்டு எண்: 162 / 57A வயது: 46 இனம்: பெண்
688   TN/13/079/0111529 வாக்காளர் பெயர்: சின்னபையன் தந்தை பெயர்: சின்னசாமி புதியபழைய வீட்டு எண்: 163 / 93 வயது: 50 இனம்: ஆண்	689   JMS2577575 வாக்காளர் பெயர்: வசந்தா கணவர் பெயர்: சின்னபையன் புதியபழைய வீட்டு எண்: 163 / 93 வயது: 43 இனம்: பெண்	690   JMS2577831 வாக்காளர் பெயர்: கார்த்திக் தந்தை பெயர்: சின்னபையன் புதியபழைய வீட்டு எண்: 163 / 93 வயது: 36 இனம்: ஆண்

51-ஊத்தங்கரை சட்டமன்ற தொகுதி

பாகம் எண் 90

வாக்காளர் பட்டியல் - 2017

தொடர்ச்சி...

பிரிவு: 1-எம். வெள்ளாளப்பட்டி (வ.கி),மேட்டுதாங்கல் (ஊ) வார்டு 3எம். வெள்ளாளப்பட்டி , பின்கோடு : 635304

691   NLT0542878 வாக்காளர் பெயர்: இளமதி கணவர் பெயர்: கார்த்திக் புதியபழைய வீட்டு எண்: 163 / - வயது: 31 இனம்: பெண்	692   JMS4638276 வாக்காளர் பெயர்: பாபு தந்தை பெயர்: சின்னபையன் புதியபழைய வீட்டு எண்: 163 / 93 வயது: 31 இனம்: ஆண்	693   TN/13/079/0111603 வாக்காளர் பெயர்: சரோஜா கணவர் பெயர்: சின்னசாமி புதியபழைய வீட்டு எண்: 164 / 43 வயது: 52 இனம்: பெண்
694   NLT0110460 வாக்காளர் பெயர்: லட்சுமி கணவர் பெயர்: ராஜா புதியபழைய வீட்டு எண்: 164 / NA வயது: 52 இனம்: பெண்	695   JMS1426816 வாக்காளர் பெயர்: மனோகரன் தந்தை பெயர்: சின்னசாமி புதியபழைய வீட்டு எண்: 164 / 43 வயது: 49 இனம்: ஆண்	696   JMS1426824 வாக்காளர் பெயர்: செல்வி கணவர் பெயர்: மனோகரன் புதியபழைய வீட்டு எண்: 164 / 43 வயது: 44 இனம்: பெண்
697   JMS1427434 வாக்காளர் பெயர்: சொம்பியம்மாள் கணவர் பெயர்: சுருட்டையன்மோனை புதியபழைய வீட்டு எண்: 165 / 94B வயது: 43 இனம்: பெண்	698   JMS3949146 வாக்காளர் பெயர்: பிரபு தந்தை பெயர்: சுருட்டையன் புதியபழைய வீட்டு எண்: 165 / 94B வயது: 36 இனம்: ஆண்	699   TN/13/079/0111713 வாக்காளர் பெயர்: மாணிக்கம் தந்தை பெயர்: மோனை புதியபழைய வீட்டு எண்: 166 / 94 வயது: 72 இனம்: ஆண்
700   JMS1427129 வாக்காளர் பெயர்: ஜானகி கணவர் பெயர்: மாணிக்கம் புதியபழைய வீட்டு எண்: 166 / 94 வயது: 67 இனம்: பெண்	701   TN/13/079/0111399 வாக்காளர் பெயர்: மதியழகன் தந்தை பெயர்: மாணிக்கம் புதியபழைய வீட்டு எண்: 166 / 94 வயது: 44 இனம்: ஆண்	702   TN/13/079/0111750 வாக்காளர் பெயர்: சாமிநாதன் தந்தை பெயர்: மாணிக்கம் புதியபழைய வீட்டு எண்: 166 / 94 வயது: 41 இனம்: ஆண்
703   NLT0034710 வாக்காளர் பெயர்: சசிகலா கணவர் பெயர்: சாமிநாதன் புதியபழைய வீட்டு எண்: 166-94 / NA வயது: 28 இனம்: பெண்	704   TN/13/079/0111406 வாக்காளர் பெயர்: அழகேசன் தந்தை பெயர்: மாணிக்கம் புதியபழைய வீட்டு எண்: 167 / 94A வயது: 50 இனம்: ஆண்	705   JMS1427137 வாக்காளர் பெயர்: கனகா கணவர் பெயர்: அழகேசன் புதியபழைய வீட்டு எண்: 167 / 94A வயது: 46 இனம்: பெண்
706   JMS3730470 வாக்காளர் பெயர்: விஜயகுமார் தந்தை பெயர்: அழகேசன் புதியபழைய வீட்டு எண்: 167 / 94A வயது: 33 இனம்: ஆண்	707   NLT0821413 வாக்காளர் பெயர்: விக்கனேஷ் தந்தை பெயர்: அழகேசன் புதியபழைய வீட்டு எண்: 167 / வயது: 22 இனம்: ஆண்	708   TN/13/079/0111231 வாக்காளர் பெயர்: ராமகிருஷ்ணன் தந்தை பெயர்: சாமக் கவுண்டர் புதியபழைய வீட்டு எண்: 168 / 29B வயது: 63 இனம்: ஆண்
709   TN/13/079/0111631 வாக்காளர் பெயர்: சாரதா கணவர் பெயர்: ராமகிருஷ்ணன் புதியபழைய வீட்டு எண்: 168 / 29B வயது: 61 இனம்: பெண்	710   JMS1426550 வாக்காளர் பெயர்: முருகன் தந்தை பெயர்: ராமகிருஷ்ணன் புதியபழைய வீட்டு எண்: 168 / 29B வயது: 45 இனம்: ஆண்	711   NLT0706093 வாக்காளர் பெயர்: செவ்வந்தி தந்தை பெயர்: முருகன் புதியபழைய வீட்டு எண்: 168-29B / - வயது: 27 இனம்: ஆண்
712   JMS1427160 வாக்காளர் பெயர்: கண்ணதாசன் தந்தை பெயர்: சின்னசாமி புதியபழைய வீட்டு எண்: 169 / 93 வயது: 57 இனம்: ஆண்	713   JMS1427145 வாக்காளர் பெயர்: சுரேஷ் தந்தை பெயர்: கண்ணதாசன் புதியபழைய வீட்டு எண்: 169 / 93 வயது: 36 இனம்: ஆண்	714   NLT0034660 வாக்காளர் பெயர்: வாசுகி கணவர் பெயர்: சுரேஷ் புதியபழைய வீட்டு எண்: 169 / NA வயது: 32 இனம்: பெண்
715   TN/13/079/0111250 வாக்காளர் பெயர்: கோபால் கவுண்டர் தந்தை பெயர்: தலைய கவுண்டர் புதியபழைய வீட்டு எண்: 170 / 38A வயது: 91 இனம்: ஆண்	716   JMS1426758 வாக்காளர் பெயர்: கோபால் தந்தை பெயர்: கோபால் புதியபழைய வீட்டு எண்: 170 / 38A வயது: 63 இனம்: ஆண்	717   JMS1426766 வாக்காளர் பெயர்: கண்ணகி கணவர் பெயர்: கோபால் புதியபழைய வீட்டு எண்: 170 / 38A வயது: 60 இனம்: பெண்
718   TN/13/079/0111208 வாக்காளர் பெயர்: துரைசாமி தந்தை பெயர்: கோபால் புதியபழைய வீட்டு எண்: 170 / 38A வயது: 43 இனம்: ஆண்	719   TN/13/079/0111006 வாக்காளர் பெயர்: முருகேசன் தந்தை பெயர்: கோபால் புதியபழைய வீட்டு எண்: 170 / 38A வயது: 40 இனம்: ஆண்	720   NLT0034744 வாக்காளர் பெயர்: ஜெயக்கொடி கணவர் பெயர்: துரைசாமி புதியபழைய வீட்டு எண்: 170 / NA வயது: 29 இனம்: பெண்

51-ஊத்தங்கரை சட்டமன்ற தொகுதி

பாகம் எண் 90

வாக்காளர் பட்டியல் - 2017

தொடர்ச்சி...

பிரிவு: 1-எம். வெள்ளாளப்பட்டி (வ.கி),மேட்டுதாங்கல் (ஊ) வார்டு 3எம். வெள்ளாளப்பட்டி , பின்கோடு : 635304

721   JMS3730488 வாக்காளர் பெயர்: நல்லியம்மாள் கணவர் பெயர்: கோபால் புதியபழைய வீட்டு எண்: 171/29C வயது: 85 இனம்: பெண்	722   TN/13/079/0111844 வாக்காளர் பெயர்: வனசுந்தரி கணவர் பெயர்: கண்ணன் புதியபழைய வீட்டு எண்: 171/29C வயது: 55 இனம்: பெண்	723   TN/13/079/0111679 வாக்காளர் பெயர்: கம்சலா கணவர் பெயர்: ராமன் புதியபழைய வீட்டு எண்: 172/29D வயது: 77 இனம்: பெண்
724   JMS2573756 வாக்காளர் பெயர்: ரமேஸ் தாய் பெயர்: கம்சலா புதியபழைய வீட்டு எண்: 172/79D வயது: 37 இனம்: ஆண்	725   TN/13/079/0111209 வாக்காளர் பெயர்: சிதம்பரம் தந்தை பெயர்: பொயிண்ணன் புதியபழைய வீட்டு எண்: 173/74C வயது: 51 இனம்: ஆண்	726   JMS1427095 வாக்காளர் பெயர்: பூங்கொடி கணவர் பெயர்: சிதம்பரம் புதியபழைய வீட்டு எண்: 173/74C வயது: 45 இனம்: பெண்
727   JMS2576213 வாக்காளர் பெயர்: கவியரசு தந்தை பெயர்: சிதம்பரம் புதியபழைய வீட்டு எண்: 173/29 வயது: 33 இனம்: ஆண்	728   NLT0542886 வாக்காளர் பெயர்: சென்னகேசவன் தந்தை பெயர்: சிதம்பரம் புதியபழைய வீட்டு எண்: 173/- வயது: 26 இனம்: ஆண்	729   JMS1426956 வாக்காளர் பெயர்: ராஜம்மாள் கணவர் பெயர்: பாலையன் புதியபழைய வீட்டு எண்: 174/65C வயது: 79 இனம்: பெண்
730   JMS1426949 வாக்காளர் பெயர்: லட்சுமி கணவர் பெயர்: பாலையன் புதியபழைய வீட்டு எண்: 174/65C வயது: 56 இனம்: பெண்	731   JMS1426964 வாக்காளர் பெயர்: கோவிந்தன் தந்தை பெயர்: பாலையன் புதியபழைய வீட்டு எண்: 174/65C வயது: 42 இனம்: ஆண்	732   JMS1426972 வாக்காளர் பெயர்: மல்லிகா கணவர் பெயர்: கோவிந்தன் புதியபழைய வீட்டு எண்: 174/65C வயது: 40 இனம்: பெண்
733   JMS2576668 வாக்காளர் பெயர்: தமிழ்செல்வன் தந்தை பெயர்: பாலையன் புதியபழைய வீட்டு எண்: 174/65C வயது: 35 இனம்: ஆண்	734   JMS1426899 வாக்காளர் பெயர்: ராஜி தந்தை பெயர்: சின்னப்பன் புதியபழைய வீட்டு எண்: 175/57 வயது: 58 இனம்: ஆண்	735   JMS1426907 வாக்காளர் பெயர்: தட்டாத்திமாரி கணவர் பெயர்: ராஜீ புதியபழைய வீட்டு எண்: 175/57 வயது: 55 இனம்: பெண்
736   JMS2573657 வாக்காளர் பெயர்: பழனிசாமி தந்தை பெயர்: ராஜி புதியபழைய வீட்டு எண்: 175/57 வயது: 34 இனம்: ஆண்	737   JMS2573673 வாக்காளர் பெயர்: சுகுணா தந்தை பெயர்: ராஜி புதியபழைய வீட்டு எண்: 175/57 வயது: 33 இனம்: பெண்	738   NLT0542894 வாக்காளர் பெயர்: ராஜி தந்தை பெயர்: முத்துகவுண்டர் புதியபழைய வீட்டு எண்: 176/- வயது: 67 இனம்: ஆண்
739   TN/13/079/0111941 வாக்காளர் பெயர்: தணிகாசலம் தந்தை பெயர்: தீர்த்தமலை புதியபழைய வீட்டு எண்: 177/74D வயது: 51 இனம்: ஆண்	740   TN/13/079/0111254 வாக்காளர் பெயர்: சுமதி கணவர் பெயர்: தணிகாசலம் புதியபழைய வீட்டு எண்: 177/74D வயது: 47 இனம்: பெண்	741   NLT1087212 வாக்காளர் பெயர்: இசைமொழி தந்தை பெயர்: தணிகாசலம் புதியபழைய வீட்டு எண்: 177/74D வயது: 22 இனம்: பெண்
742   TN/13/079/0111752 வாக்காளர் பெயர்: பால்ராஜ் தந்தை பெயர்: பெருமாள் புதியபழைய வீட்டு எண்: 178/28 வயது: 57 இனம்: ஆண்	743   JMS3730496 வாக்காளர் பெயர்: ஜெயா கணவர் பெயர்: பால்ராஜ் புதியபழைய வீட்டு எண்: 178/28 வயது: 54 இனம்: பெண்	744   JMS3730504 வாக்காளர் பெயர்: சரவணன் தந்தை பெயர்: பால்ராஜ் புதியபழைய வீட்டு எண்: 178/28 வயது: 38 இனம்: ஆண்
745   NLT0034645 வாக்காளர் பெயர்: சத்தீஷ்குமார் தந்தை பெயர்: கணேசன் புதியபழைய வீட்டு எண்: 180-11B/NA வயது: 29 இனம்: ஆண்	746   TN/13/079/0111372 வாக்காளர் பெயர்: செல்லமுத்து தந்தை பெயர்: குப்புசாமி புதியபழைய வீட்டு எண்: 181/30A வயது: 43 இனம்: ஆண்	747   NLT0543223 வாக்காளர் பெயர்: சிவக்குமார் தந்தை பெயர்: குப்புசாமி புதியபழைய வீட்டு எண்: 181/- வயது: 35 இனம்: ஆண்
748   NLT0034652 வாக்காளர் பெயர்: சரிதா தந்தை பெயர்: கணேசன் புதியபழைய வீட்டு எண்: 181-11B/NA வயது: 28 இனம்: பெண்	749   TN/13/079/0111630 வாக்காளர் பெயர்: இளமதி தந்தை பெயர்: செல்லமுத்து புதியபழைய வீட்டு எண்: 181-30A/ வயது: 41 இனம்: பெண்	750   TN/13/079/0111621 வாக்காளர் பெயர்: சின்னபையன் தந்தை பெயர்: குப்புசாமி புதியபழைய வீட்டு எண்: 183/30A வயது: 48 இனம்: ஆண்

51-ஊத்தங்கரை சட்டமன்ற தொகுதி

பாகம் எண் 90

வாக்காளர் பட்டியல் - 2017

தொடர்ச்சி...

பிரிவு: 1-எம். வெள்ளாளப்பட்டி (வ.கி),மேட்டுதாங்கல் (ஊ) வார்டு 3எம். வெள்ளாளப்பட்டி , பின்கோடு : 635304

751   TN/13/079/0111947 வாக்காளர் பெயர்: குட்டியம்மாள் கணவர் பெயர்: சின்னபையன் புதியபழைய வீட்டு எண்: 183 / 30A வயது: 46 இனம்: பெண்	752   NLT1087220 வாக்காளர் பெயர்: சிலம்பரசன் தந்தை பெயர்: பெருமாள் புதியபழைய வீட்டு எண்: 183 / 30A வயது: 22 இனம்: ஆண்	753   NLT1087238 வாக்காளர் பெயர்: ஸ்ரீவித்யா தந்தை பெயர்: பெருமாள் புதியபழைய வீட்டு எண்: 183 / 30A வயது: 20 இனம்: பெண்
754   TN/13/079/0111492 வாக்காளர் பெயர்: குப்புசாமி தந்தை பெயர்: பெருமாள் புதியபழைய வீட்டு எண்: 184 / 30A வயது: 77 இனம்: ஆண்	755   TN/13/079/0111180 வாக்காளர் பெயர்: சுபாஷ் தந்தை பெயர்: குப்புசாமி புதியபழைய வீட்டு எண்: 184 / 30A வயது: 40 இனம்: ஆண்	756   TN/13/079/0111215 வாக்காளர் பெயர்: பொன்னுசாமி தந்தை பெயர்: பெருமாள் புதியபழைய வீட்டு எண்: 185 / 74C வயது: 82 இனம்: ஆண்
757   TN/13/079/0111197 வாக்காளர் பெயர்: துளசி கணவர் பெயர்: பொன்னுசாமி புதியபழைய வீட்டு எண்: 185 / 74C வயது: 74 இனம்: பெண்	758   TN/13/079/0111323 வாக்காளர் பெயர்: செல்வம் தந்தை பெயர்: பொன்னுசாமி புதியபழைய வீட்டு எண்: 185 / 74C வயது: 55 இனம்: ஆண்	759   TN/13/079/0111453 வாக்காளர் பெயர்: கலைமணி கணவர் பெயர்: செல்வம் புதியபழைய வீட்டு எண்: 185 / 74C வயது: 50 இனம்: பெண்
760   TN/13/079/0111381 வாக்காளர் பெயர்: முருகேசன் தந்தை பெயர்: சின்னப்பன் புதியபழைய வீட்டு எண்: 187 / 57D வயது: 49 இனம்: ஆண்	761   TN/13/079/0111553 வாக்காளர் பெயர்: வசந்தா கணவர் பெயர்: முருகேசன் புதியபழைய வீட்டு எண்: 187 / 57D வயது: 42 இனம்: பெண்	762   NLT1191717 வாக்காளர் பெயர்: மவுலி தந்தை பெயர்: முருகேசன் புதியபழைய வீட்டு எண்: 187 / 57D வயது: 20 இனம்: ஆண்
763   TN/13/079/0111537 வாக்காளர் பெயர்: மாணிக்கம் தந்தை பெயர்: குள்ளன் புதியபழைய வீட்டு எண்: 188 / 30 வயது: 79 இனம்: ஆண்	764   JMS1426576 வாக்காளர் பெயர்: கமலா கணவர் பெயர்: மாணிக்கம் புதியபழைய வீட்டு எண்: 188 / 30 வயது: 77 இனம்: பெண்	765   NLT0654269 வாக்காளர் பெயர்: வாசுகி கணவர் பெயர்: கணேசன் புதியபழைய வீட்டு எண்: 188 / - வயது: 43 இனம்: பெண்
766   JMS2575850 வாக்காளர் பெயர்: ஆனந்தன் தந்தை பெயர்: மாணிக்கம் புதியபழைய வீட்டு எண்: 188 / 30 வயது: 38 இனம்: ஆண்	767   TN/13/079/0111584 வாக்காளர் பெயர்: குப்பா கவண்டர் தந்தை பெயர்: மேச்சேரி புதியபழைய வீட்டு எண்: 190 / 30D வயது: 71 இனம்: ஆண்	768   JMS1426600 வாக்காளர் பெயர்: சாரதா கணவர் பெயர்: குப்பன் புதியபழைய வீட்டு எண்: 190 / 30D வயது: 62 இனம்: பெண்
769   JMS1426592 வாக்காளர் பெயர்: குமுதா கணவர் பெயர்: மணி புதியபழைய வீட்டு எண்: 190 / 30D வயது: 51 இனம்: பெண்	770   JMS1426618 வாக்காளர் பெயர்: ஆசைதம்பி தந்தை பெயர்: குப்பன் புதியபழைய வீட்டு எண்: 190 / 30D வயது: 36 இனம்: ஆண்	771   TN/13/079/0111556 வாக்காளர் பெயர்: மணி தந்தை பெயர்: பூவன் புதியபழைய வீட்டு எண்: 191 / 15E வயது: 62 இனம்: ஆண்
772   NLT0034595 வாக்காளர் பெயர்: பிரபு தந்தை பெயர்: மணி புதியபழைய வீட்டு எண்: 191-15E / NA வயது: 33 இனம்: ஆண்	773   JMS1426584 வாக்காளர் பெயர்: எளசி தந்தை பெயர்: பூவன் புதியபழைய வீட்டு எண்: 192 / 15E வயது: 67 இனம்: ஆண்	774   TN/13/079/0111801 வாக்காளர் பெயர்: கண்ணகி கணவர் பெயர்: எளசி புதியபழைய வீட்டு எண்: 192 / 15E வயது: 57 இனம்: பெண்
775   JMS2577658 வாக்காளர் பெயர்: தேன்மொழி கணவர் பெயர்: எளசி புதியபழைய வீட்டு எண்: 192 / 15E வயது: 38 இனம்: பெண்	776   TN/13/079/0111225 வாக்காளர் பெயர்: தங்கராசு தந்தை பெயர்: கந்தசாமி புதியபழைய வீட்டு எண்: 196 / 42B வயது: 50 இனம்: ஆண்	777   JMS2574507 வாக்காளர் பெயர்: செல்லா கணவர் பெயர்: தங்கராசு புதியபழைய வீட்டு எண்: 196 / 42B வயது: 40 இனம்: பெண்
778   JMS2573798 வாக்காளர் பெயர்: சக்தி தந்தை பெயர்: சேகரன் புதியபழைய வீட்டு எண்: 197 / 71C வயது: 37 இனம்: ஆண்	779   JMS2577732 வாக்காளர் பெயர்: குப்பம்மாள் கணவர் பெயர்: குள்ளு புதியபழைய வீட்டு எண்: 198 / 96A வயது: 72 இனம்: பெண்	780   TN/13/079/0111166 வாக்காளர் பெயர்: ராமு தந்தை பெயர்: குள்ளு புதியபழைய வீட்டு எண்: 198 / 96A வயது: 46 இனம்: ஆண்

51-ஊத்தங்கரை சட்டமன்ற தொகுதி

பாகம் எண் 90

வாக்காளர் பட்டியல் - 2017

தொடர்ச்சி...

பிரிவு: 1-எம். வெள்ளாளப்பட்டி (வ.கி),மேட்டுதாங்கல் (ஊ) வார்டு 3எம். வெள்ளாளப்பட்டி , பின்கோடு : 635304

781   JMS3949161 வாக்காளர் பெயர்: செல்வி கணவர் பெயர்: ராமு புதியபழைய வீட்டு எண்: 198 / 98 வயது: 40 இனம்: பெண்	782   NLT1087188 வாக்காளர் பெயர்: மதிவாணன் தந்தை பெயர்: ராமு புதியபழைய வீட்டு எண்: 198 / NA வயது: 20 இனம்: ஆண்	783   JMS1427053 வாக்காளர் பெயர்: சேகரன் தந்தை பெயர்: கந்தசாமி புதியபழைய வீட்டு எண்: 199 / 71C வயது: 50 இனம்: ஆண்
784   JMS1427061 வாக்காளர் பெயர்: மல்லிகா கணவர் பெயர்: சேகரன் புதியபழைய வீட்டு எண்: 199 / 71C வயது: 50 இனம்: பெண்	785   JMS1427079 வாக்காளர் பெயர்: குமரன் தந்தை பெயர்: சேகரன் புதியபழைய வீட்டு எண்: 199 / 71C வயது: 40 இனம்: ஆண்	786   NLT1121730 வாக்காளர் பெயர்: உமாதேவி கணவர் பெயர்: குமரன் புதியபழைய வீட்டு எண்: 199-71A / - வயது: 40 இனம்: பெண்
787   JMS2577260 வாக்காளர் பெயர்: ருக்கு கணவர் பெயர்: ஜெயராமன் புதியபழைய வீட்டு எண்: 200 / 96D வயது: 85 இனம்: பெண்	788   TN/13/079/0111067 வாக்காளர் பெயர்: மலைய கவுண்டர் தந்தை பெயர்: தோலன் புதியபழைய வீட்டு எண்: 201 / 57A வயது: 77 இனம்: ஆண்	789   NLT1232065 வாக்காளர் பெயர்: மகேஷ்வாி தந்தை பெயர்: தயாநிதி புதியபழைய வீட்டு எண்: 201 / - வயது: 20 இனம்: பெண்
790   NLT1232073 வாக்காளர் பெயர்: கோகுல் த தந்தை பெயர்: தயாநிதி புதியபழைய வீட்டு எண்: 201 / - வயது: 19 இனம்: ஆண்	791   TN/13/079/0111530 வாக்காளர் பெயர்: துளசி கணவர் பெயர்: தீர்த்தகிரி புதியபழைய வீட்டு எண்: 201A / 42A வயது: 50 இனம்: பெண்	792   TN/13/079/0111438 வாக்காளர் பெயர்: தயாநிதி தந்தை பெயர்: மலையன் புதியபழைய வீட்டு எண்: 201A1 / 57A வயது: 50 இனம்: ஆண்
793   TN/13/079/0111523 வாக்காளர் பெயர்: கற்பகம் தந்தை பெயர்: தயாநிதி புதியபழைய வீட்டு எண்: 201A1 / 57A வயது: 43 இனம்: பெண்	794   JMS4677423 வாக்காளர் பெயர்: கோதண்டபாணி தந்தை பெயர்: தீர்த்தகிரி புதியபழைய வீட்டு எண்: 203 / NA வயது: 53 இனம்: ஆண்	795   JMS4677431 வாக்காளர் பெயர்: புவனேஸ்வரி கணவர் பெயர்: கோதண்டபாணி புதியபழைய வீட்டு எண்: 203 / NA வயது: 46 இனம்: பெண்
796   TN/13/079/0111294 வாக்காளர் பெயர்: குப்புசாமி தந்தை பெயர்: ராஜி கவுண்டர் புதியபழைய வீட்டு எண்: 204 / 106A வயது: 62 இனம்: ஆண்	797   JMS2577955 வாக்காளர் பெயர்: அமுதா கணவர் பெயர்: குப்புசாமி புதியபழைய வீட்டு எண்: 204 / 106A வயது: 59 இனம்: பெண்	798   TN/13/079/0111468 வாக்காளர் பெயர்: சரவணன் தந்தை பெயர்: தீர்த்தகிரி புதியபழைய வீட்டு எண்: 205 / 12C வயது: 46 இனம்: ஆண்
799   TN/13/079/0111549 வாக்காளர் பெயர்: சகுணா கணவர் பெயர்: சரவணன் புதியபழைய வீட்டு எண்: 205 / 12C வயது: 42 இனம்: பெண்	800   JMS3949179 வாக்காளர் பெயர்: சிவன் தந்தை பெயர்: தீர்த்தகிரி புதியபழைய வீட்டு எண்: 205 / 12C வயது: 35 இனம்: ஆண்	801   NLT0543207 வாக்காளர் பெயர்: வடிவி கணவர் பெயர்: சிவன் புதியபழைய வீட்டு எண்: 205 / - வயது: 28 இனம்: பெண்
802   JMS1427418 வாக்காளர் பெயர்: லட்சுமியம்மாள் கணவர் பெயர்: ராமசாமி புதியபழைய வீட்டு எண்: 207 / 106B வயது: 59 இனம்: பெண்	803   JMS2574960 வாக்காளர் பெயர்: வேடியம்மாள் கணவர் பெயர்: காளியப்பன் புதியபழைய வீட்டு எண்: 207 / 106B வயது: 43 இனம்: பெண்	804   JMS2575017 வாக்காளர் பெயர்: கோவிந்தராஜ் தந்தை பெயர்: இராமசாமி புதியபழைய வீட்டு எண்: 207 / 106C வயது: 36 இனம்: ஆண்
805   JMS2574721 வாக்காளர் பெயர்: கோதண்டன் தந்தை பெயர்: ராமசாமி புதியபழைய வீட்டு எண்: 208 / 106B வயது: 40 இனம்: ஆண்	806   JMS2574739 வாக்காளர் பெயர்: சாலா கணவர் பெயர்: கோதண்டன் புதியபழைய வீட்டு எண்: 208 / 106B வயது: 37 இனம்: பெண்	807   TN/13/079/0111681 வாக்காளர் பெயர்: லட்சுமணன் தந்தை பெயர்: வேங்கா கவுண்டர் புதியபழைய வீட்டு எண்: 209 / 106B வயது: 72 இனம்: ஆண்
808   TN/13/079/0111978 வாக்காளர் பெயர்: சின்னப்பா கணவர் பெயர்: லட்சுமணன் புதியபழைய வீட்டு எண்: 209 / 106B வயது: 65 இனம்: பெண்	809   TN/13/079/0111307 வாக்காளர் பெயர்: அன்பு தந்தை பெயர்: லட்சுமணன் புதியபழைய வீட்டு எண்: 209 / 106C வயது: 43 இனம்: ஆண்	810   JMS2574945 வாக்காளர் பெயர்: கஸ்தூரி கணவர் பெயர்: அன்பு புதியபழைய வீட்டு எண்: 209 / 106C வயது: 41 இனம்: பெண்

811   TN/13/079/0111351 வாக்காளர் பெயர்: துரைசாமி தந்தை பெயர்: லட்சுமணன் புதியபழைய வீட்டு எண்: 210 / 106 வயது: 40 இனம்: ஆண்	812   JMS2574408 வாக்காளர் பெயர்: செவந்தி கணவர் பெயர்: துரைசாமி புதியபழைய வீட்டு எண்: 210 / 106C வயது: 35 இனம்: பெண்	813   TN/13/079/0111235 வாக்காளர் பெயர்: மேச்சேரி தந்தை பெயர்: மோனை புதியபழைய வீட்டு எண்: 211 / 15E வயது: 72 இனம்: ஆண்
814   TN/13/079/0111379 வாக்காளர் பெயர்: கம்சலா தந்தை பெயர்: மேச்சேரி புதியபழைய வீட்டு எண்: 211 / 15E வயது: 67 இனம்: பெண்	815   JMS1473115 வாக்காளர் பெயர்: காளியப்பன் தந்தை பெயர்: மேச்சேரி புதியபழைய வீட்டு எண்: 211 / 15E வயது: 42 இனம்: ஆண்	816   JMS2575710 வாக்காளர் பெயர்: செல்வம் தந்தை பெயர்: மேச்சேரி புதியபழைய வீட்டு எண்: 211 / 15E வயது: 37 இனம்: ஆண்
817   TN/13/079/0111454 வாக்காளர் பெயர்: குள்ளன் தந்தை பெயர்: வேங்கன் புதியபழைய வீட்டு எண்: 212 / 39 வயது: 81 இனம்: ஆண்	818   JMS1426774 வாக்காளர் பெயர்: குப்பு கணவர் பெயர்: குள்ளன் புதியபழைய வீட்டு எண்: 212 / 39 வயது: 72 இனம்: பெண்	819   TN/13/079/0111716 வாக்காளர் பெயர்: ராமலிங்கம் தந்தை பெயர்: குள்ளன் புதியபழைய வீட்டு எண்: 212 / 39 வயது: 50 இனம்: ஆண்
820   NLT0821439 வாக்காளர் பெயர்: சித்ரா கணவர் பெயர்: செல்வம் புதியபழைய வீட்டு எண்: 212 / வயது: 29 இனம்: பெண்	821   NLT1087279 வாக்காளர் பெயர்: மஞ்சுளா தந்தை பெயர்: ராமலிங்கம் புதியபழைய வீட்டு எண்: 212 / 39 வயது: 22 இனம்: பெண்	822   TN/13/079/0111953 வாக்காளர் பெயர்: வரதன் தந்தை பெயர்: வேங்கன் புதியபழைய வீட்டு எண்: 213 / 39A வயது: 79 இனம்: ஆண்
823   TN/13/079/0111607 வாக்காளர் பெயர்: பார்வதி தந்தை பெயர்: வரதன் புதியபழைய வீட்டு எண்: 213 / 39A வயது: 60 இனம்: பெண்	824   TN/13/079/0111957 வாக்காளர் பெயர்: மணிலா கணவர் பெயர்: ராமலிங்கம் புதியபழைய வீட்டு எண்: 213 / 39A வயது: 48 இனம்: பெண்	825   TN/13/079/0111412 வாக்காளர் பெயர்: சந்திரபாபு மற்றவர் பெயர்: மோனை புதியபழைய வீட்டு எண்: 213 / 39A வயது: 43 இனம்: ஆண்
826   TN/13/079/0111610 வாக்காளர் பெயர்: வெண்ணிலா தந்தை பெயர்: சந்திரபாபு புதியபழைய வீட்டு எண்: 213 / 39A வயது: 41 இனம்: பெண்	827   NLT1121698 வாக்காளர் பெயர்: சந்தியா தந்தை பெயர்: சந்திரபாபு புதியபழைய வீட்டு எண்: 213 / NA வயது: 21 இனம்: பெண்	828   JMS1426790 வாக்காளர் பெயர்: ஜெயராமன் தந்தை பெயர்: வேங்கன் புதியபழைய வீட்டு எண்: 214 / 39 வயது: 57 இனம்: ஆண்
829   JMS2577278 வாக்காளர் பெயர்: பசுபதி தந்தை பெயர்: ஜெயராமன் புதியபழைய வீட்டு எண்: 214 / 39C2 வயது: 36 இனம்: ஆண்	830   JMS2577021 வாக்காளர் பெயர்: சாலா தந்தை பெயர்: புஷ்பராஜ் புதியபழைய வீட்டு எண்: 214 / 39C2 வயது: 35 இனம்: பெண்	831   JMS2577013 வாக்காளர் பெயர்: புஷ்பராஜ் தந்தை பெயர்: ஜெயராமன் புதியபழைய வீட்டு எண்: 214 / 39C2 வயது: 34 இனம்: ஆண்
832   JMS2577203 வாக்காளர் பெயர்: பிரபு தந்தை பெயர்: ஜெயராமன் புதியபழைய வீட்டு எண்: 214 / 39C2 வயது: 33 இனம்: ஆண்	833   TN/13/079/0111285 வாக்காளர் பெயர்: வேங்கன் தந்தை பெயர்: வேங்கன் புதியபழைய வீட்டு எண்: 215 / 39 வயது: 89 இனம்: ஆண்	834   TN/13/079/0111895 வாக்காளர் பெயர்: குப்பம்மாள் கணவர் பெயர்: வேங்கன் புதியபழைய வீட்டு எண்: 215 / 39 வயது: 74 இனம்: பெண்
835   TN/13/079/0111265 வாக்காளர் பெயர்: ராஜி தந்தை பெயர்: வேங்கன் புதியபழைய வீட்டு எண்: 215 / 39 வயது: 60 இனம்: ஆண்	836   TN/13/079/0111888 வாக்காளர் பெயர்: அண்ணம்மாள் கணவர் பெயர்: ராஜி புதியபழைய வீட்டு எண்: 215 / 39 வயது: 57 இனம்: பெண்	837   TN/13/079/0111359 வாக்காளர் பெயர்: சேகர் தந்தை பெயர்: ராஜி புதியபழைய வீட்டு எண்: 215 / 39 வயது: 40 இனம்: ஆண்
838   NLT0626804 வாக்காளர் பெயர்: கார்த்திக் தந்தை பெயர்: நல்லதம்பி புதியபழைய வீட்டு எண்: 217 / - வயது: 26 இனம்: ஆண்	839   NLT1019934 வாக்காளர் பெயர்: புஷ்பராஜ் தந்தை பெயர்: ஜெயராமன் புதியபழைய வீட்டு எண்: 21439C / NA வயது: 33 இனம்: ஆண்	

51-ஊத்தங்கரை சட்டமன்ற தொகுதி

பாகம் எண் 90

வாக்காளர் பட்டியல் - 2017

தொடர்ச்சி...

பிரிவு: 2-எம். வெள்ளாளப்பட்டி (வ.கி),மேட்டுதாங்கல் (ஊ) வார்டு 4 பச்சளாம்பட்டி , பின்கோடு : 635304

840   NLT1019900 வாக்காளர் பெயர்: விஜயகரன் தந்தை பெயர்: முத்துசாமி புதியபழைய வீட்டு எண்: 1/NA வயது: 23 இனம்: ஆண்	841   TN/13/079/0111099 வாக்காளர் பெயர்: கருப்பண்ணன் தந்தை பெயர்: வையாபுரி புதியபழைய வீட்டு எண்: 1/104D வயது: 77 இனம்: ஆண்	842   NLT0754911 வாக்காளர் பெயர்: நதியா கணவர் பெயர்: முருகன் புதியபழைய வீட்டு எண்: 1/- வயது: 25 இனம்: பெண்
843   NLT0821363 வாக்காளர் பெயர்: முனியம்மாள் கணவர் பெயர்: தேர்லி புதியபழைய வீட்டு எண்: 1-227/ வயது: 66 இனம்: பெண்	844   NLT0821355 வாக்காளர் பெயர்: தேவராஜ் தந்தை பெயர்: தேர்லி புதியபழைய வீட்டு எண்: 1-227/ வயது: 57 இனம்: ஆண்	845   NLT0821389 வாக்காளர் பெயர்: சின்னப்பா கணவர் பெயர்: தேவராசன் புதியபழைய வீட்டு எண்: 1-227/ வயது: 48 இனம்: பெண்
846   TN/13/079/0111929 வாக்காளர் பெயர்: பாப்பம்மாள் கணவர் பெயர்: கருப்பண்ணன் புதியபழைய வீட்டு எண்: 1A/104D வயது: 72 இனம்: பெண்	847   TN/13/079/0111744 வாக்காளர் பெயர்: ரவி தந்தை பெயர்: ரத்தினம் புதியபழைய வீட்டு எண்: 2/104M1 வயது: 45 இனம்: ஆண்	848   JMS3730520 வாக்காளர் பெயர்: விஜயலட்சுமி கணவர் பெயர்: ரவி புதியபழைய வீட்டு எண்: 2/104M வயது: 36 இனம்: பெண்
849   JMS3730538 வாக்காளர் பெயர்: குமார் கணவர் பெயர்: ரத்தினம் புதியபழைய வீட்டு எண்: 2A/104M1 வயது: 49 இனம்: பெண்	850   JMS3730546 வாக்காளர் பெயர்: சாந்தி கணவர் பெயர்: குமார் புதியபழைய வீட்டு எண்: 2A/104M1 வயது: 40 இனம்: பெண்	851   TN/13/079/0111545 வாக்காளர் பெயர்: மாரியம்மாள் கணவர் பெயர்: ரத்தினம் புதியபழைய வீட்டு எண்: 2B/104M1 வயது: 72 இனம்: பெண்
852   TN/13/079/0111665 வாக்காளர் பெயர்: மணி தந்தை பெயர்: ரத்தினம் புதியபழைய வீட்டு எண்: 2B/104M வயது: 52 இனம்: ஆண்	853   JMS2577757 வாக்காளர் பெயர்: பத்மாவதி கணவர் பெயர்: மணி புதியபழைய வீட்டு எண்: 2B/104M1 வயது: 34 இனம்: பெண்	854   TN/13/079/0111932 வாக்காளர் பெயர்: ராமசாமி தந்தை பெயர்: ராமசாமி புதியபழைய வீட்டு எண்: 2C/104I வயது: 72 இனம்: ஆண்
855   JMS1427384 வாக்காளர் பெயர்: பச்சையம்மாள் கணவர் பெயர்: ராமசாமி புதியபழைய வீட்டு எண்: 2C/104I வயது: 67 இனம்: பெண்	856   JMS3730553 வாக்காளர் பெயர்: தனவேல் தந்தை பெயர்: ராமசாமி புதியபழைய வீட்டு எண்: 2C/104I வயது: 36 இனம்: ஆண்	857   JMS2578276 வாக்காளர் பெயர்: பழனிசாமி தந்தை பெயர்: ராமசாமி புதியபழைய வீட்டு எண்: 2C/104I வயது: 34 இனம்: ஆண்
858   NLT0754929 வாக்காளர் பெயர்: முருகன் தந்தை பெயர்: பெருமாள் புதியபழைய வீட்டு எண்: 3-62/- வயது: 27 இனம்: ஆண்	859   TN/13/079/0111898 வாக்காளர் பெயர்: அண்ணாமலை தந்தை பெயர்: சின்னியன் புதியபழைய வீட்டு எண்: 6/104-3 வயது: 67 இனம்: ஆண்	860   TN/13/079/0111483 வாக்காளர் பெயர்: அலமேலு கணவர் பெயர்: அண்ணாமலை புதியபழைய வீட்டு எண்: 6/104-3 வயது: 55 இனம்: பெண்
861   NLT1232164 வாக்காளர் பெயர்: ஐஸ்வர்யா தந்தை பெயர்: ராஜசேகர் புதியபழைய வீட்டு எண்: 8/- வயது: 20 இனம்: பெண்	862   TN/13/079/0111897 வாக்காளர் பெயர்: கோவிந்தன் தந்தை பெயர்: நைனாமலை புதியபழைய வீட்டு எண்: 9/104-12 வயது: 52 இனம்: ஆண்	863   JMS2577690 வாக்காளர் பெயர்: முத்தம்மாள் கணவர் பெயர்: கோவிந்தன் புதியபழைய வீட்டு எண்: 9/104M வயது: 45 இனம்: பெண்
864   JMS2577708 வாக்காளர் பெயர்: சாராதா கணவர் பெயர்: கோவிந்தன் புதியபழைய வீட்டு எண்: 9/104M வயது: 41 இனம்: பெண்	865   NLT1020023 வாக்காளர் பெயர்: மகேஸ்வரன் தந்தை பெயர்: கோவிந்தன் புதியபழைய வீட்டு எண்: 9/104 வயது: 21 இனம்: ஆண்	866   TN/13/079/0111493 வாக்காளர் பெயர்: ராஜம்மாள் கணவர் பெயர்: ராஜி புதியபழைய வீட்டு எண்: 10/104V1 வயது: 62 இனம்: பெண்
867   NLT0984351 வாக்காளர் பெயர்: நிதியா தந்தை பெயர்: சேகர் புதியபழைய வீட்டு எண்: 10H6/NA வயது: 25 இனம்: பெண்	868   JMS2577724 வாக்காளர் பெயர்: அய்யந்துரை தந்தை பெயர்: அண்ணாமலை புதியபழைய வீட்டு எண்: 11/104-3 வயது: 37 இனம்: ஆண்	869   NLT0821447 வாக்காளர் பெயர்: ஐயந்துரை தந்தை பெயர்: ஐயண்ணன் புதியபழைய வீட்டு எண்: 11/ வயது: 25 இனம்: ஆண்

51-ஊத்தங்கரை சட்டமன்ற தொகுதி

பாகம் எண் 90

வாக்காளர் பட்டியல் - 2017

தொடர்ச்சி...

பிரிவு: 2-எம். வெள்ளாளப்பட்டி (வ.கி),மேட்டுதாங்கல் (ஊ) வார்டு 4 பச்சனாம்பட்டி , பின்கோடு : 635304

870	TN/13/079/0111321 வாக்காளர் பெயர்: சின்னமுத்து தந்தை பெயர்: ஆறுமுகம் புதியபழைய வீட்டு எண்: 12 / 104V4 வயது: 82 இனம்: ஆண்	871	TN/13/079/0111619 வாக்காளர் பெயர்: பெருமாள் தந்தை பெயர்: சின்னமுத்து புதியபழைய வீட்டு எண்: 12 / 104V4 வயது: 57 இனம்: ஆண்	872	TN/13/079/0111858 வாக்காளர் பெயர்: பழனியப்பன் தந்தை பெயர்: சின்னமுத்து புதியபழைய வீட்டு எண்: 12 / 104V4 வயது: 54 இனம்: ஆண்
873	TN/13/079/0111742 வாக்காளர் பெயர்: சரசு கணவர் பெயர்: பெருமாள் புதியபழைய வீட்டு எண்: 12 / 104V4 வயது: 52 இனம்: பெண்	874	TN/13/079/0111851 வாக்காளர் பெயர்: குஞ்சம்மாள் கணவர் பெயர்: பழனியப்பன் புதியபழைய வீட்டு எண்: 12 / 104V4 வயது: 52 இனம்: பெண்	875	TN/13/079/0111966 வாக்காளர் பெயர்: புஷ்பராஜன் தந்தை பெயர்: முத்துசாமி புதியபழைய வீட்டு எண்: 12 / 104V4 வயது: 51 இனம்: ஆண்
876	JMS1427350 வாக்காளர் பெயர்: ராதா கணவர் பெயர்: புஷ்பகரன் புதியபழைய வீட்டு எண்: 12 / 104V4 வயது: 46 இனம்: பெண்	877	TN/13/079/0111649 வாக்காளர் பெயர்: மணி தந்தை பெயர்: சின்னா கவுண்டர் புதியபழைய வீட்டு எண்: 13 / 104V4 வயது: 50 இனம்: ஆண்	878	TN/13/079/0111802 வாக்காளர் பெயர்: செல்லம்மாள் தந்தை பெயர்: மணி புதியபழைய வீட்டு எண்: 13 / 104V4 வயது: 48 இனம்: பெண்
879	NLT1019876 வாக்காளர் பெயர்: கௌதமி தந்தை பெயர்: மணி புதியபழைய வீட்டு எண்: 13 / NA வயது: 23 இனம்: பெண்	880	JMS1472596 வாக்காளர் பெயர்: வெங்கடேசன் தந்தை பெயர்: நைனாமலை புதியபழைய வீட்டு எண்: 15 / 104 வயது: 43 இனம்: ஆண்	881	JMS2577385 வாக்காளர் பெயர்: இந்திரா கணவர் பெயர்: வெங்கடேசன் புதியபழைய வீட்டு எண்: 15 / 104 வயது: 33 இனம்: பெண்
882	TN/13/079/0111769 வாக்காளர் பெயர்: பாக்கியம் கணவர் பெயர்: பச்சமுத்து புதியபழைய வீட்டு எண்: 17 / 104V2 வயது: 67 இனம்: பெண்	883	TN/13/079/0111459 வாக்காளர் பெயர்: முத்துசாமி தந்தை பெயர்: பச்சமுத்து புதியபழைய வீட்டு எண்: 17 / 104V2 வயது: 41 இனம்: ஆண்	884	JMS2291896 வாக்காளர் பெயர்: சுதா கணவர் பெயர்: முத்துசாமி புதியபழைய வீட்டு எண்: 17 / 104V2 வயது: 32 இனம்: பெண்
885	TN/13/079/0111503 வாக்காளர் பெயர்: அய்யமுத்து தந்தை பெயர்: கருப்பண்ணன் புதியபழைய வீட்டு எண்: 18 / 104K2 வயது: 67 இனம்: ஆண்	886	TN/13/079/0111759 வாக்காளர் பெயர்: தங்கம்மாள் கணவர் பெயர்: அய்யமுத்து புதியபழைய வீட்டு எண்: 18 / 104K2 வயது: 57 இனம்: பெண்	887	JMS3730561 வாக்காளர் பெயர்: மாதகிருஷ்ணன் தந்தை பெயர்: அய்யமுத்து புதியபழைய வீட்டு எண்: 18 / 104 வயது: 35 இனம்: ஆண்
888	NLT0626812 வாக்காளர் பெயர்: ரேவதி கணவர் பெயர்: அய்யந்துரை புதியபழைய வீட்டு எண்: 18 / - வயது: 27 இனம்: பெண்	889	TN/13/079/0111675 வாக்காளர் பெயர்: பாப்பாத்தி கணவர் பெயர்: சுப்பிரமணி புதியபழைய வீட்டு எண்: 19 / 104LD வயது: 49 இனம்: பெண்	890	JMS2577096 வாக்காளர் பெயர்: செல்வராஜன் தந்தை பெயர்: சின்னப்பன் புதியபழைய வீட்டு எண்: 19 / 104LD வயது: 39 இனம்: ஆண்
891	JMS2577104 வாக்காளர் பெயர்: சரோஜா கணவர் பெயர்: செல்வராஜன் புதியபழைய வீட்டு எண்: 19 / 104LD வயது: 34 இனம்: பெண்	892	JMS3379351 வாக்காளர் பெயர்: மகேந்திரன் தந்தை பெயர்: சுப்பிரமணி புதியபழைய வீட்டு எண்: 19 / 104 வயது: 33 இனம்: ஆண்	893	JMS3730579 வாக்காளர் பெயர்: பச்சமுத்து தந்தை பெயர்: கருப்பண்ணன் புதியபழைய வீட்டு எண்: 20 / 104K3 வயது: 67 இனம்: ஆண்
894	TN/13/079/0111480 வாக்காளர் பெயர்: செல்லம்மாள் கணவர் பெயர்: பொன்னுசாமி புதியபழைய வீட்டு எண்: 21 / 104K3 வயது: 59 இனம்: பெண்	895	TN/13/079/0111519 வாக்காளர் பெயர்: பாலன் தந்தை பெயர்: பொன்னுசாமி புதியபழைய வீட்டு எண்: 21 / 104K3 வயது: 44 இனம்: ஆண்	896	TN/13/079/0111896 வாக்காளர் பெயர்: முத்துமாணிக்கம் தந்தை பெயர்: பொன்னுசாமி புதியபழைய வீட்டு எண்: 21 / 104K3 வயது: 41 இனம்: ஆண்
897	JMS3337920 வாக்காளர் பெயர்: பாலமுருகன் தந்தை பெயர்: பொன்னுசாமி புதியபழைய வீட்டு எண்: 21 / 104K3 வயது: 37 இனம்: ஆண்	898	JMS3337912 வாக்காளர் பெயர்: வசந்தா கணவர் பெயர்: பாலன் புதியபழைய வீட்டு எண்: 21 / 104K3 வயது: 36 இனம்: பெண்	899	JMS4638284 வாக்காளர் பெயர்: சுகுணா கணவர் பெயர்: முத்துமாணிக்கம் புதியபழைய வீட்டு எண்: 21 / 104K3 வயது: 35 இனம்: பெண்



பிரிவு: 2-எம். வெள்ளாளப்பட்டி (வ.கி),மேட்டுதாங்கல் (ஊ) வார்டு 4 பச்சனாம்பட்டி , பின்கோடு : 635304

900	TN/13/079/0111894 வாக்காளர் பெயர்: முத்துசாமி தந்தை பெயர்: நல்லப்பன் புதியபழைய வீட்டு எண்: 22 / 10412 வயது: 50 இனம்: ஆண்	901	TN/13/079/0111850 வாக்காளர் பெயர்: சம்பு கணவர் பெயர்: முத்துசாமி புதியபழைய வீட்டு எண்: 22 / 10412 வயது: 48 இனம்: பெண்	902	JMS3730587 வாக்காளர் பெயர்: பிரகாசம் தந்தை பெயர்: முத்துசாமி புதியபழைய வீட்டு எண்: 22 / 10412 வயது: 34 இனம்: ஆண்
903	NLT0543173 வாக்காளர் பெயர்: விசாலாட்சி கணவர் பெயர்: பிரகாஷ் புதியபழைய வீட்டு எண்: 22 / - வயது: 26 இனம்: பெண்	904	TN/13/079/0111772 வாக்காளர் பெயர்: ராஜேந்திரன் தந்தை பெயர்: நல்லப்பன் புதியபழைய வீட்டு எண்: 23 / 104-12 வயது: 46 இனம்: ஆண்	905	JMS1427269 வாக்காளர் பெயர்: சாந்தி கணவர் பெயர்: ராஜேந்திரன் புதியபழைய வீட்டு எண்: 23 / 104-12 வயது: 42 இனம்: பெண்
906	JMS1427335 வாக்காளர் பெயர்: முத்துசாமி தந்தை பெயர்: கருப்பண்ணன் புதியபழைய வீட்டு எண்: 25 / 104HRB வயது: 64 இனம்: ஆண்	907	TN/13/079/0111609 வாக்காளர் பெயர்: காமாட்சி கணவர் பெயர்: முத்துசாமி புதியபழைய வீட்டு எண்: 25 / 104HRB வயது: 57 இனம்: பெண்	908	TN/13/079/0111942 வாக்காளர் பெயர்: சேகர் தந்தை பெயர்: முத்துசாமி புதியபழைய வீட்டு எண்: 25 / 104HRB வயது: 49 இனம்: ஆண்
909	TN/13/079/0111939 வாக்காளர் பெயர்: சந்திரா கணவர் பெயர்: சேகர் புதியபழைய வீட்டு எண்: 25 / 104HRB வயது: 47 இனம்: பெண்	910	TN/13/079/0111921 வாக்காளர் பெயர்: பழனியப்பன் தந்தை பெயர்: ஐயண்ணன் புதியபழைய வீட்டு எண்: 26 / 104H3 வயது: 50 இனம்: ஆண்	911	TN/13/079/0111656 வாக்காளர் பெயர்: தனம் தந்தை பெயர்: பழனியப்பன் புதியபழைய வீட்டு எண்: 26 / 104H3 வயது: 48 இனம்: பெண்
912	JMS2575660 வாக்காளர் பெயர்: ஜிபதி தந்தை பெயர்: ஆறுமுகம் புதியபழைய வீட்டு எண்: 28 / 1046A வயது: 50 இனம்: ஆண்	913	JMS2575645 வாக்காளர் பெயர்: தமிழ்செல்வி கணவர் பெயர்: ஜிபதி புதியபழைய வீட்டு எண்: 28 / 1046A வயது: 43 இனம்: பெண்	914	TN/13/079/0111300 வாக்காளர் பெயர்: ஐயண்ணன் தந்தை பெயர்: கருப்பண்ணன் புதியபழைய வீட்டு எண்: 29 / 104-H6 வயது: 70 இனம்: ஆண்
915	TN/13/079/0111755 வாக்காளர் பெயர்: முத்தம்மாள் கணவர் பெயர்: ஐயண்ணன் புதியபழைய வீட்டு எண்: 29 / 104-H6 வயது: 57 இனம்: பெண்	916	JMS2575926 வாக்காளர் பெயர்: விஜயபாஸ்கரன் தந்தை பெயர்: ஆறுமுகம் புதியபழைய வீட்டு எண்: 29 / 1046 வயது: 48 இனம்: ஆண்	917	JMS2575934 வாக்காளர் பெயர்: கலாவதி கணவர் பெயர்: விஜயபாஸ்கரன் புதியபழைய வீட்டு எண்: 29 / 104 வயது: 40 இனம்: பெண்
918	NLT1232131 வாக்காளர் பெயர்: செளமியா தந்தை பெயர்: வெங்கடாசலபதி புதியபழைய வீட்டு எண்: 29 / - வயது: 20 இனம்: பெண்	919	NLT1232123 வாக்காளர் பெயர்: நிசாந்த் தந்தை பெயர்: விஜயபாஸ்கர் புதியபழைய வீட்டு எண்: 29 / - வயது: 20 இனம்: ஆண்	920	NLT1191857 வாக்காளர் பெயர்: விஜயா கணவர் பெயர்: பிரபாகரன் புதியபழைய வீட்டு எண்: 30-C / NA வயது: 19 இனம்: பெண்
921	TN/13/079/0111657 வாக்காளர் பெயர்: மாறியம்மாள் கணவர் பெயர்: ஐயண்ணன் புதியபழைய வீட்டு எண்: 31 / 104A வயது: 57 இனம்: பெண்	922	TN/13/079/0111958 வாக்காளர் பெயர்: ஐயண்ணன் தந்தை பெயர்: ஐயண்ணன் புதியபழைய வீட்டு எண்: 31 / 104A வயது: 54 இனம்: ஆண்	923	TN/13/079/0111796 வாக்காளர் பெயர்: ராஜேந்திரன் தந்தை பெயர்: அய்யண்ணன் புதியபழைய வீட்டு எண்: 31A / 104A வயது: 46 இனம்: ஆண்
924	TN/13/079/0111658 வாக்காளர் பெயர்: சுமதி கணவர் பெயர்: அய்யண்ணன் புதியபழைய வீட்டு எண்: 31A / 104A வயது: 44 இனம்: பெண்	925	TN/13/079/0111818 வாக்காளர் பெயர்: நல்லப்பன் தந்தை பெயர்: கருப்பண்ணன் புதியபழைய வீட்டு எண்: 33 / 104 வயது: 81 இனம்: ஆண்	926	JMS2575736 வாக்காளர் பெயர்: பச்சையம்மாள் கணவர் பெயர்: நல்லப்பன் புதியபழைய வீட்டு எண்: 33 / 104 வயது: 72 இனம்: பெண்
927	JMS1427251 வாக்காளர் பெயர்: பாப்பம்மாள் கணவர் பெயர்: நல்லப்பன் புதியபழைய வீட்டு எண்: 33 / 104 வயது: 72 இனம்: பெண்	928	TN/13/079/0111890 வாக்காளர் பெயர்: ராஜி தந்தை பெயர்: நல்லப்பன் புதியபழைய வீட்டு எண்: 33 / 104 வயது: 47 இனம்: ஆண்	929	TN/13/079/0111893 வாக்காளர் பெயர்: வசந்தி தாய் பெயர்: ராஜி புதியபழைய வீட்டு எண்: 33 / 104 வயது: 40 இனம்: பெண்

பிரிவு: 2-எம். வெள்ளாளப்பட்டி (வ.கி),மேட்டுதாங்கல் (ஊ) வார்டு 4 பச்சனாம்பட்டி, பின்கோடு : 635304

930   TN/13/079/0111711 வாக்காளர் பெயர்: அப்பழையண்ணன் தந்தை பெயர்: கருப்பண்ணன் புதியபழைய வீட்டு எண்: 34/ வயது: 72 இனம்: ஆண்	931   TN/13/079/0111472 வாக்காளர் பெயர்: அலமேலு கணவர் பெயர்: ஐயண்ணன் புதியபழைய வீட்டு எண்: 34/ வயது: 67 இனம்: பெண்	932   JMS2575637 வாக்காளர் பெயர்: அமிர்தவள்ளி கணவர் பெயர்: ஆறுமுகம் புதியபழைய வீட்டு எண்: 35 / 104A வயது: 64 இனம்: பெண்
933   NLT1232115 வாக்காளர் பெயர்: பிரபாகரன் தந்தை பெயர்: முருகன் புதியபழைய வீட்டு எண்: 35-104/ வயது: 19 இனம்: ஆண்	934   TN/13/079/0111474 வாக்காளர் பெயர்: ராசம்மாள் கணவர் பெயர்: கந்தசாமி புதியபழைய வீட்டு எண்: 36 / 104NH வயது: 62 இனம்: பெண்	935   TN/13/079/0111524 வாக்காளர் பெயர்: முருகன் தந்தை பெயர்: கந்தசாமி புதியபழைய வீட்டு எண்: 36 / 104NH வயது: 44 இனம்: ஆண்
936   JMS2576262 வாக்காளர் பெயர்: வளர்மதி கணவர் பெயர்: முருகன் புதியபழைய வீட்டு எண்: 36 / 104NH வயது: 35 இனம்: பெண்	937   TN/13/079/0111905 வாக்காளர் பெயர்: ஜெயராம் கணவர் பெயர்: பொன்னுசாமி புதியபழைய வீட்டு எண்: 39 / 104HC3 வயது: 52 இனம்: பெண்	938   JMS2575264 வாக்காளர் பெயர்: பூங்கொடி கணவர் பெயர்: ஜெயராம் புதியபழைய வீட்டு எண்: 39 / 104HC3 வயது: 49 இனம்: பெண்
939   TN/13/079/0111525 வாக்காளர் பெயர்: ஜலபதி கணவர் பெயர்: பொன்னுசாமி புதியபழைய வீட்டு எண்: 39 / 104HC3 வயது: 47 இனம்: பெண்	940   JMS2575751 வாக்காளர் பெயர்: வெண்ணிலா கணவர் பெயர்: ஜலபதி புதியபழைய வீட்டு எண்: 39 / 104HC3 வயது: 42 இனம்: பெண்	941   NLT0754879 வாக்காளர் பெயர்: விக்ரம் தந்தை பெயர்: நடராஜன் புதியபழைய வீட்டு எண்: 39-104 / - வயது: 25 இனம்: ஆண்
942   TN/13/079/0111414 வாக்காளர் பெயர்: நடராசன் தந்தை பெயர்: பொன்னுசாமி புதியபழைய வீட்டு எண்: 39A / 104H வயது: 57 இனம்: ஆண்	943   JMS1427327 வாக்காளர் பெயர்: சுசீலா கணவர் பெயர்: நடராசன் புதியபழைய வீட்டு எண்: 39A / 104H வயது: 47 இனம்: பெண்	944   JMS2574150 வாக்காளர் பெயர்: செல்வராசன் தந்தை பெயர்: ஞானதிரவியம் புதியபழைய வீட்டு எண்: 40 / 104H2 வயது: 81 இனம்: ஆண்
945   JMS2574168 வாக்காளர் பெயர்: சாந்தகுமாரி கணவர் பெயர்: செல்வராசன் புதியபழைய வீட்டு எண்: 40 / 104H2 வயது: 72 இனம்: பெண்	946   TN/13/079/0111732 வாக்காளர் பெயர்: ஞானபிரகாசம் தந்தை பெயர்: செல்வராஜன் புதியபழைய வீட்டு எண்: 40 / 104H2 வயது: 45 இனம்: ஆண்	947   JMS2574119 வாக்காளர் பெயர்: பெமிலாஜோதி கணவர் பெயர்: ஞானபிரகாசம் புதியபழைய வீட்டு எண்: 40 / 104H2 வயது: 41 இனம்: பெண்
948   TN/13/079/0111461 வாக்காளர் பெயர்: ஜெயபால் தந்தை பெயர்: கிருஷ்ணன் புதியபழைய வீட்டு எண்: 41 / 104-4 வயது: 48 இனம்: ஆண்	949   JMS2575272 வாக்காளர் பெயர்: பிரபாவதி கணவர் பெயர்: ஜெயபால் புதியபழைய வீட்டு எண்: 41 / 104-4 வயது: 42 இனம்: பெண்	950   JMS2575280 வாக்காளர் பெயர்: பச்சையம்மாள் கணவர் பெயர்: கிருஷ்ணன் புதியபழைய வீட்டு எண்: 42 / 104A வயது: 67 இனம்: பெண்
951   TN/13/079/0111517 வாக்காளர் பெயர்: மாணிக்கம் தந்தை பெயர்: கிருஷ்ணன் புதியபழைய வீட்டு எண்: 43 / 104-4 வயது: 46 இனம்: ஆண்	952   JMS2575355 வாக்காளர் பெயர்: தனம் கணவர் பெயர்: மாணிக்கம் புதியபழைய வீட்டு எண்: 43 / 104-4 வயது: 36 இனம்: பெண்	953   NLT1191840 வாக்காளர் பெயர்: ஆனந்தபாபு தந்தை பெயர்: முருகவேல் புதியபழைய வீட்டு எண்: 44 / NA வயது: 19 இனம்: ஆண்
954   JMS1427368 வாக்காளர் பெயர்: முத்தம்மாள் தந்தை பெயர்: ஐயமுத்து புதியபழைய வீட்டு எண்: 47 / 104P வயது: 81 இனம்: பெண்	955   JMS2576957 வாக்காளர் பெயர்: கந்தசாமி தந்தை பெயர்: ஐயமுத்து புதியபழைய வீட்டு எண்: 47 / 104P வயது: 49 இனம்: ஆண்	956   JMS2576932 வாக்காளர் பெயர்: தமிழரசு தந்தை பெயர்: அய்யமுத்து புதியபழைய வீட்டு எண்: 47 / 104-4 வயது: 37 இனம்: ஆண்
957   JMS2576940 வாக்காளர் பெயர்: காந்திமதி கணவர் பெயர்: கந்தசாமி புதியபழைய வீட்டு எண்: 47 / 104-4 வயது: 37 இனம்: பெண்	958   NLT0705939 வாக்காளர் பெயர்: ரஞ்சிதம் தந்தை பெயர்: சின்னசாமி புதியபழைய வீட்டு எண்: 48 / - வயது: 25 இனம்: பெண்	959   JMS1427392 வாக்காளர் பெயர்: பழனி தந்தை பெயர்: கூலன் புதியபழைய வீட்டு எண்: 49 / 104 வயது: 57 இனம்: ஆண்

960   JMS3730595 வாக்காளர் பெயர்: பெரியசாமி தந்தை பெயர்: பழனி புதியபழைய வீட்டு எண்: 49 / 104 வயது: 34 இனம்: ஆண்	961   JMS1427376 வாக்காளர் பெயர்: அழகமுத்து தந்தை பெயர்: ஆண்டியப்பன் புதியபழைய வீட்டு எண்: 51 / 104 வயது: 69 இனம்: ஆண்	962   TN/13/079/0111336 வாக்காளர் பெயர்: தங்கம்மாள் கணவர் பெயர்: ராம கவுண்டர் புதியபழைய வீட்டு எண்: 51B / 104X1C வயது: 69 இனம்: பெண்
963   NLT1019884 வாக்காளர் பெயர்: பிரதாப்குமார் தந்தை பெயர்: புஸ்பாராஜன் புதியபழைய வீட்டு எண்: 69 / 59 வயது: 25 இனம்: ஆண்	964   TN/13/079/0111499 வாக்காளர் பெயர்: வீரபத்திரன் தந்தை பெயர்: கூலன் புதியபழைய வீட்டு எண்: 80 / 104 வயது: 54 இனம்: ஆண்	965   TN/13/079/0111792 வாக்காளர் பெயர்: ஜெயக்கொடி கணவர் பெயர்: பழனி புதியபழைய வீட்டு எண்: 80 / 104 வயது: 54 இனம்: பெண்
966   JMS3730603 வாக்காளர் பெயர்: ராஜா தந்தை பெயர்: கூலன் புதியபழைய வீட்டு எண்: 80 / 104 வயது: 52 இனம்: ஆண்	967   NLT1191824 வாக்காளர் பெயர்: வினோத் தந்தை பெயர்: தேவராஜ் புதியபழைய வீட்டு எண்: 80 / 1-227 வயது: 20 இனம்: ஆண்	968   NLT1121755 வாக்காளர் பெயர்: நந்தகுமார் தந்தை பெயர்: பாபு புதியபழைய வீட்டு எண்: 96B / - வயது: 27 இனம்: ஆண்
969   NLT1121748 வாக்காளர் பெயர்: கௌசல்யா தந்தை பெயர்: கோவிந்தன் புதியபழைய வீட்டு எண்: 104 / 9 வயது: 20 இனம்: பெண்	970   NLT0754887 வாக்காளர் பெயர்: கிருஷ்ணமூர்த்தி தந்தை பெயர்: ஜெயபால் புதியபழைய வீட்டு எண்: 104 / - வயது: 23 இனம்: ஆண்	971   NLT0542837 வாக்காளர் பெயர்: முத்தம்மாள் மற்றவர் பெயர்: அப்பமுத்து புதியபழைய வீட்டு எண்: 104 / - வயது: 62 இனம்: பெண்
972   NLT0543165 வாக்காளர் பெயர்: பெருமாள் தந்தை பெயர்: வெங்கிடு புதியபழைய வீட்டு எண்: 104 / - வயது: 44 இனம்: ஆண்	973   NLT0543157 வாக்காளர் பெயர்: ரேவதி கணவர் பெயர்: பெருமாள் புதியபழைய வீட்டு எண்: 104 / - வயது: 30 இனம்: பெண்	974   NLT0925362 வாக்காளர் பெயர்: ஸ்ரீராஜன் தந்தை பெயர்: ஆறுமுகம் புதியபழைய வீட்டு எண்: 104 / - வயது: 26 இனம்: ஆண்
975   NLT1019959 வாக்காளர் பெயர்: ராஜேஷ்குமார் தந்தை பெயர்: ராஜேசேகர் புதியபழைய வீட்டு எண்: 104 / 3 வயது: 21 இனம்: ஆண்	976   NLT1191899 வாக்காளர் பெயர்: மணிகண்டன் தந்தை பெயர்: இராஜேந்திரன் புதியபழைய வீட்டு எண்: 104-3 / NA வயது: 24 இனம்: ஆண்	977   NLT1191881 வாக்காளர் பெயர்: கோகிலவாணி தந்தை பெயர்: இராஜேந்திரன் புதியபழைய வீட்டு எண்: 104-3 / NA வயது: 20 இனம்: பெண்
978   NLT0821330 வாக்காளர் பெயர்: சரவணன் தந்தை பெயர்: ஜெயராமன் புதியபழைய வீட்டு எண்: 104-43 / வயது: 22 இனம்: ஆண்	979   NLT0925297 வாக்காளர் பெயர்: விஸ்வநாத் தந்தை பெயர்: சின்னதம்பி புதியபழைய வீட்டு எண்: 104A / NA வயது: 25 இனம்: ஆண்	980   NLT0984369 வாக்காளர் பெயர்: நந்தகுமார் தந்தை பெயர்: சேகர் புதியபழைய வீட்டு எண்: 104H6 / NA வயது: 23 இனம்: ஆண்
981   JMS2573707 வாக்காளர் பெயர்: மஞ்சுளா கணவர் பெயர்: சரவணன் புதியபழைய வீட்டு எண்: 122A / 69 வயது: 34 இனம்: பெண்	982   JMS2574432 வாக்காளர் பெயர்: கலைமணி கணவர் பெயர்: சுகுமார் புதியபழைய வீட்டு எண்: 122A / 69 வயது: 33 இனம்: பெண்	983   NLT1019918 வாக்காளர் பெயர்: வினோத்குமார் தந்தை பெயர்: பழனி புதியபழைய வீட்டு எண்: 136 / 1 வயது: 20 இனம்: ஆண்
984   NLT0144576 வாக்காளர் பெயர்: அருள்மணி தந்தை பெயர்: குப்புராஜி புதியபழைய வீட்டு எண்: 157-34-C/ வயது: 27 இனம்: ஆண்		

இடம் : கிருஷ்ணகிரி

திரு.நா.ஷே.முஹம்மது அஸ்ஸலம். பி.ஏ.,

நாள் : 01/09/2016

வாக்காளர் பதிவு அலுவலர் மற்றும் வருவாய் கோட்ட அலுவலர்,  
கிருஷ்ணகிரி

துணைப்பட்டியல் விபரம்

துணைப்பட்டியல் எண் : 1

திருத்தத்தின் வகை : சிறப்பு சுருக்கமுறைத் திருத்தம் - 2017

தகுதி ஏற்படுத்தும் நாள் : 01/01/2017

அடிப்படைப்பட்டியல் : 01-09-2016 - இல் தயாரிக்கப்பட்ட ஒருங்கிணைக்கப்பட்ட அடிப்படைப் பட்டியல்

துணைப்பட்டியல் தயாரிப்பு மற்றும் வருடம் : சிறப்பு சுருக்கமுறைத் திருத்தம் - 2017

துணைப்பட்டியல் வகை : சேர்த்தல், நீக்கல் மற்றும் திருத்தப் பட்டியல்

பட்டியல் வெளியிடப்பட்ட நாள் : 05/01/2017

**உள்ளடக்கம் - I : சேர்த்தல் பட்டியல்**

பிரிவு: 1-எம். வெள்ளாளப்பட்டி (வ.கி),மேட்டுதாங்கல் (ஊ) வார்டு 3எம். வெள்ளாளப்பட்டி , பின்கோடு : 635304

985   b155534084 வாக்காளர் பெயர்: சுரியமூர்த்தி தந்தை பெயர்: அழகிரி புதியபழைய வீட்டு எண் : 29 / - வயது: 19 இனம்: ஆண்	986   b155534165 வாக்காளர் பெயர்: பிரவீனா கணவர் பெயர்: ஆனந்தன் புதியபழைய வீட்டு எண் : 34 / - வயது: 19 இனம்: பெண்	987   NLT1278647 வாக்காளர் பெயர்: ஆனந்த் தந்தை பெயர்: சேகர் புதியபழைய வீட்டு எண் : 39 / - வயது: 18 இனம்: ஆண்
988   NLT1278654 வாக்காளர் பெயர்: செளமியா தந்தை பெயர்: சந்திரபாபு புதியபழைய வீட்டு எண் : 39-a / - வயது: 18 இனம்: பெண்	989   b155534082 வாக்காளர் பெயர்: சுகன்யா கணவர் பெயர்: சதீஷ்குமார் புதியபழைய வீட்டு எண் : 42 / - வயது: 23 இனம்: பெண்	990   NLT1278621 வாக்காளர் பெயர்: பூவரசன் தந்தை பெயர்: கோவிந்தன் புதியபழைய வீட்டு எண் : 65 / - வயது: 18 இனம்: ஆண்
991   b155534078 வாக்காளர் பெயர்: கிருஷ்ணன் தந்தை பெயர்: குரண்டப்பக்கவண்டர் புதியபழைய வீட்டு எண் : 71 / - வயது: 79 இனம்: ஆண்	992   b155534168 வாக்காளர் பெயர்: எம் விஜயலட்சுமி கணவர் பெயர்: அன்பரசன் புதியபழைய வீட்டு எண் : 72 / - வயது: 20 இனம்: பெண்	993   b155534083 வாக்காளர் பெயர்: சசிசுமார் தந்தை பெயர்: குமரேசன் புதியபழைய வீட்டு எண் : 73 / - வயது: 27 இனம்: ஆண்
994   b155534079 வாக்காளர் பெயர்: அம்பிகா கணவர் பெயர்: அருணாசலம் புதியபழைய வீட்டு எண் : 76 / - வயது: 22 இனம்: பெண்	995   b155534169 வாக்காளர் பெயர்: அனிதா தந்தை பெயர்: அன்பு புதியபழைய வீட்டு எண் : 106 / - வயது: 20 இனம்: பெண்	996   b155534171 வாக்காளர் பெயர்: ஜீவிதா தந்தை பெயர்: காளியப்பன் புதியபழைய வீட்டு எண் : 106 / - வயது: 19 இனம்: பெண்
997   NLT1278639 வாக்காளர் பெயர்: அர்ச்சனா தந்தை பெயர்: அன்பு புதியபழைய வீட்டு எண் : 106 / - வயது: 18 இனம்: பெண்		

சேர்த்தல் எண்ணிக்கை	ஆண்	பெண்	மொத்தம்
		5	8

**உள்ளடக்கம் : II - நீக்கல் பட்டியல் நீக்கல் இல்லை**

**உள்ளடக்கம் : III திருத்தப் பட்டியல் ( இத் திருத்தத்தில் திருத்தியபடி )**

பிரிவு: 1-எம். வெள்ளாளப்பட்டி (வ.கி),மேட்டுதாங்கல் (ஊ) வார்டு 3எம். வெள்ளாளப்பட்டி , பின்கோடு : 635304

195   JMS1426709 வாக்காளர் பெயர்: மங்கம்மாள் கணவர் பெயர்: நேரு புதியபழைய வீட்டு எண் : 57 / - வயது: 47 இனம்: பெண்	198   JMS2577237 வாக்காளர் பெயர்: தேசிங்கராஜன் தந்தை பெயர்: நேரு புதியபழைய வீட்டு எண் : 21 / 35C1 வயது: 33 இனம்: ஆண்	785   JMS1427079 வாக்காளர் பெயர்: குமரன் தந்தை பெயர்: சேகரன் புதியபழைய வீட்டு எண் : 199 / 71C வயது: 40 இனம்: ஆண்
--	--	--

பிரிவு: 2-எம். வெள்ளாளப்பட்டி (வ.கி),மேட்டுதாங்கல் (ஊ) வார்டு 4 பச்சனாம்பட்டி , பின்கோடு : 635304

876   JMS1427350 வாக்காளர் பெயர்: ராதா கணவர் பெயர்: புஷ்பராஜன் புதியபழைய வீட்டு எண் : 3 / - வயது: 46 இனம்: பெண்	970   NLT0754887 வாக்காளர் பெயர்: கிருஷ்ணமூர்த்தி தந்தை பெயர்: ஜெயபால் புதியபழைய வீட்டு எண் : 104 / - வயது: 24 இனம்: ஆண்
---	---

திருத்தங்களின் எண்ணிக்கை	ஆண்	பெண்	மொத்தம்
	3	2	5

வாக்காளர்களின் தொகுப்பு								
சட்டமன்ற தொகுதி எண், பெயர் மற்றும் ஒதுக்கீட்டுத்தகுதி நிலை :						51 ஊத்தங்கரை SC		பாகம் எண் 90
A) வாக்காளர்களின் எண்ணிக்கை								
	பட்டியல் வகை	பட்டியல் விவரம்	வாக்காளர்களின் எண்ணிக்கை					
			ஆண்	பெண்	இதரர்	மொத்தம்		
I	அடிப்படைப் பட்டியல்	அடிப்படைப் பட்டியல்	01-09-2016 - இல் தயாரிக்கப்பட்ட ஒருங்கிணைக்கப்பட்ட அடிப்படைப் பட்டியல்		509	475	0	984
II	சேர்த்தல் பட்டியல்	துணைப்பட்டியல்- 1	சிறப்பு சுருக்கமுறைத் திருத்தம் - 2017		5	8	0	13
		<b>Sub-Total</b>		<b>5</b>	<b>8</b>	<b>0</b>	<b>13</b>	
III	நீக்கல் பட்டியல்		சிறப்பு சுருக்கமுறைத் திருத்தம் - 2017					
		<b>Sub-Total</b>						
2017 - சிறப்பு சுருக்கமுறைத் திருத்தத்திற்கு பின்னர் பட்டியலில் உள்ள நிகர வாக்காளர்கள் (I+ II - III)					<b>514</b>	<b>483</b>	<b>0</b>	<b>997</b>
B) திருத்தங்களின் எண்ணிக்கை :								
பட்டியல் வகை	பட்டியல் விவரம்	திருத்தங்களின் எண்ணிக்கை						
துணைப்பட்டியல்- 1	சிறப்பு சுருக்கமுறைத் திருத்தம் - 2017	5						
<b>Sub-Total</b>		<b>5</b>						

இடம் : கிருஷ்ணகிரி

நாள் : 05/01/2017

திரு.நா.ஷே.முஹம்மது அஸ்லம். பி.ஏ.,

வாக்காளர் பதிவு அலுவலர் மற்றும் வருவாய் கோட்ட அலுவலர்,  
கிருஷ்ணகிரி